

三沢市統計書



©SumomokPA2008

平成30年度

三 沢 市



市章

本市の市章は、3つの「サ」を円形に配置し、「ミサワ」を意味しています。「サ」の間に配された矢は、資源である松の葉を表したものです。

大正10年8月4日に村章として制定し、使用していたデザインの一部を修正して昭和33年11月25日に制定しました。

市民のちかい

世界にっらなる空と水にかこまれ

未来の光の中に育つ私たちは

こよなく三沢を愛します

私たちは歴史の教えてくれた目をさらに広げ

このまちの開拓精神を忘れることなく

誇りをもってすみよい郷土を築くため

ここに市民のちかいをたてます

一 明るい家庭をつくります

二 みどりのまちをつくります

三 時間をまもります

四 強い心とからだをつくります

五 豊かなまちをつくります

市の木：松

現在の市街地は、戦前まで広大な赤松林でした。赤松は、今でも市内に広く分布し、市民に親しまれています。昭和49年9月3日、公募を基に制定しました。



市の花：さつき

さつきは、常緑で育てやすく、庭木に多く用いられ、市民に広く親しまれています。昭和49年9月3日、公募を基に制定しました。



市の鳥：オオセッカ

オオセッカは、平成17年ラムサール条約に登録された仏沼の象徴となっている鳥です。市制施行50周年を迎えた平成20年9月1日、アンケートを基に指定しました。



まえがき

平成30年度版「三沢市統計書」をここに刊行いたします。

本書は、当市の人口、産業、社会等多くの分野にわたる基礎的な統計資料を収集したものであり、各方面での調査研究等に広くご活用いただければ幸いです。

本書に貴重な資料をご提供くださいました関係各位には、改めまして、厚く御礼申し上げますとともに、引き続きご協力を賜りますようお願い申し上げます。

本書が多くの方々に当市を知っていただくための一助となりますことを願いつつ、より一層良質な統計資料の作成と提供に取り組んで参ります。

令和元年7月

三沢市長 小檜山 吉紀

凡 例

1. 統計表は、原則として暦年又は会計年度により掲載していますが、単年又は単年度のものもあります。また、統計表によっては、収集不能部分が含まれているものもあります。
2. 統計表に記載されている数値等は、基本的に三沢市域のものですが、中には取扱機関の管轄する区域の数値等を含む場合もありますので、ご利用の際はご注意ください。
3. 統計表の基礎資料は、三沢市において直接調査したもののほか、官公署及び民間団体等からご提供いただいたものです。
4. 統計表中の数値等の単位は、各表上部右端に記載してありますが、一見して明らかなものは省略しています。
なお、単位未満の数値等は、四捨五入により標記していますので、総数と内訳の計が一致しない場合があります。
5. 統計表における符号の用法は、次のとおりです。
「－」は、該当のないもの
「△」は、負数のもの
「0」は、単位に満たないもの
「X」は、対象が1及び2の場合、秘密の保持上秘匿しているもの

総目次

| | | | |
|------|----------|-------|----|
| 第1章 | 土地・気象 | | 1 |
| 第2章 | 人口・世帯 | | 7 |
| 第3章 | 事業所 | | 18 |
| 第4章 | 農林業 | | 22 |
| 第5章 | 水産業 | | 27 |
| 第6章 | 工業 | | 32 |
| 第7章 | 商業・金融 | | 36 |
| 第8章 | 所得・消費 | | 41 |
| 第9章 | 運輸・通信・観光 | | 46 |
| 第10章 | 建設・電気・水道 | | 50 |
| 第11章 | 教育・文化・労働 | | 57 |
| 第12章 | 保健・衛生・福祉 | | 67 |
| 第13章 | 治安・災害 | | 75 |
| 第14章 | 財政 | | 83 |
| 第15章 | 行政・その他 | | 89 |

目 次

第1章 土地・気象

| | |
|------------|---|
| 1 位置と面積 | 2 |
| 2 市域の変遷 | 2 |
| 3 地目別面積 | 2 |
| 4 地目別土地評価額 | 2 |
| 5 気 温 | 3 |
| 6 降 水 量 | 4 |
| 7 風速・風向 | 4 |
| 8 日照時間 | 5 |
| 9 震度別地震回数 | 5 |
| 10 気象概況 | 6 |
| 11 過去の気象記録 | 6 |

第2章 人口・世帯

| | |
|-------------------------------|----|
| 1 人口と世帯 | 8 |
| 2 国勢調査人口 | 9 |
| 3 国・県・他市の人口 | 9 |
| 4 国勢調査による年齢別 （5才階級）男女別人口比較 | 10 |
| 5 人口集中地区 | 10 |
| 6 産業別就業者数 | 11 |
| 7 県内人口移動 | 12 |
| 8 県別人口移動 | 13 |
| 9 地区別人口 | 14 |
| 10 住民登録による年齢別人口 | 16 |
| 11 外国人登録者数 | 17 |
| 12 人口動態 | 17 |
| 13 転入・転出者数の推移 | 17 |

第3章 事業所

| | |
|---------------|----|
| 1 産業別事業所数 | 19 |
| 2 産業別事業所数(民営) | 19 |
| 3 産業別従業者数 | 20 |
| 4 産業別従業者数(民営) | 20 |
| 5 事業所の概況 | 21 |

第4章 農 林 業

| | |
|-------------------|----|
| 1 農 家 数 | 23 |
| 2 農 家 人 口 | 23 |
| 3 就業状態別世帯員数 | 23 |
| 4 経営耕地面積 | 24 |
| 5 経営耕地面積規模別経営体数 | 24 |
| 6 家畜飼養経営体数及び飼養頭羽数 | 24 |
| 7 県内市町村別農家数 | 25 |
| 8 農地転用状況 | 26 |
| 9 森林の状況 | 26 |
| 10 農作物の作付面積・収穫量 | 26 |

第5章 水 産 業

| | |
|-----------------|----|
| 1 漁業協同組合の組合員数 | 28 |
| 2 経営組織別経営体数 | 28 |
| 3 漁船隻数・トン数 | 28 |
| 4 魚種別漁獲数量及び金額 | 29 |
| 5 県内市町村別漁獲数量比較表 | 30 |
| 6 県内市町村別漁獲金額比較表 | 31 |

第6章 工 業

| | |
|------------------------------------|----|
| 1 工業の推移 | 33 |
| 2 経営組織・従業者規模別事業所数 | 33 |
| 3 従業者数・製造品出荷額等の割合 | 33 |
| 4 県内市町村別事業所数、 従業者数、製造品出荷額等 | 34 |
| 5 産業(中分類)別事業所数、 従業者数、製造品出荷額等の推移 | 35 |

第7章 商業・金融

| | |
|------------------|----|
| 1 卸・小売業の推移 | 37 |
| 2 産業分類別結果表(卸売業) | 38 |
| 産業分類別結果表(小売業) | 39 |
| 3 県内事業所数、年間商品販売額 | 40 |
| 4 市内年間商品販売額の推移 | 40 |

第8章 所得・消費

| | |
|----------------------------|----|
| 1 産業別市内総生産 | 42 |
| 2 県内各市の総生産の比較 | 42 |
| 3 市民所得の分配 | 43 |
| 4 県内各市の市民所得の比較 | 43 |
| 5 国、県との比較 | 44 |
| 6 県内各市における 1人当たり市民所得の推移 | 45 |

第9章 運輸・通信・観光

| | |
|-----------------|----|
| 1 自動車登録台数 | 47 |
| 2 青い森鉄道三沢駅旅客数 | 48 |
| 3 バス乗客輸送状況 | 48 |
| 4 三沢空港の利用状況 | 48 |
| 5 三沢市の観光と施設等入込数 | 49 |

第10章 建設・電気・水道

| | |
|----------------|----|
| 1 木造用途別課税家屋 | 51 |
| 2 非木造用途別課税家屋 | 51 |
| 3 建築確認申請件数 | 52 |
| 4 市営住宅の概況 | 52 |
| 5 都市公園の概況 | 53 |
| 6 都市計画用途地域別面積 | 55 |
| 7 道路状況 | 55 |
| 8 市道の状況 | 55 |
| 9 給水状況 | 56 |
| 10 用途別給水件数・給水量 | 56 |
| 11 公共下水道施設概況 | 56 |

第11章 教育・文化・労働

| | |
|----------------------------|----|
| 1 学校・幼稚園の概況 | 58 |
| 2 小学校の概況 | 59 |
| 3 中学校の概況 | 59 |
| 4 児童・生徒の平均体位 | 60 |
| 5 中学校卒業後の状況 | 61 |
| 6 高等学校卒業後の状況 | 61 |
| 7 公会堂・中央公民館利用状況 | 61 |
| 8 市立図書館蔵書状況 | 62 |
| 9 市立図書館貸出利用状況 | 62 |
| 10 働く婦人の家・ 勤労青少年ホーム利用状況 | 62 |
| 11 総合体育館利用状況 | 63 |
| 12 武道館利用状況(団体分のみ) | 63 |
| 13 国際交流スポーツセンター | 63 |
| 14 市民の森利用状況 | 64 |
| 15 その他の施設利用状況 | 64 |
| 16 指定文化財 | 65 |
| 17 一般職業紹介 | 66 |
| 18 季節的移動労働者 地域別紹介就職状況 | 66 |

第12章 保健・衛生・福祉

| | |
|---------------------|----|
| 1 医療施設・従事者状況 | 68 |
| 2 主要死因別死亡者数 | 68 |
| 3 年齢階級別死亡者数 | 68 |
| 4 市立三沢病院診療状況 | 69 |
| 5 市立三沢病院医療従事者数 | 69 |
| 6 薬局及び環境衛生施設 | 70 |
| 7 食品衛生施設許可件数 | 70 |
| 8 公害苦情処理件数 | 70 |
| 9 じん芥処理状況 | 70 |
| 10 汚水処理の状況 | 71 |
| 11 畜犬登録数及び畜・野犬処理状況 | 71 |
| 12 赤十字社債・共同募金実績 | 71 |
| 13 火葬場使用状況 | 72 |
| 14 国民年金状況 | 72 |
| 15 国民健康保険状況 | 73 |
| 16 生活保護者数及び保護費支出状況 | 73 |
| 17 市民相談状況 | 73 |
| 18 特定教育・保育施設・児童館の状況 | 74 |

第13章 治安・災害

| | |
|---------------|----|
| 1 消防職員及び団員数 | 76 |
| 2 火災発生状況 | 76 |
| 3 火災の原因別発生件数 | 77 |
| 4 救急車活動状況 | 77 |
| 5 刑法犯罪種別発生状況 | 78 |
| 6 非行少年の状況 | 78 |
| 7 不良行為少年補導状況 | 79 |
| 8 人身事故発生状況 | 79 |
| 9 原因別交通事故発生件数 | 80 |
| 10 月別交通事故件数 | 80 |
| 11 自衛隊の概況 | 81 |
| 12 三沢基地従業員の推移 | 81 |

第14章 財政

| | |
|-------------------------|----|
| 1 市有財産(土地) | 84 |
| 2 市有財産(建物) | 84 |
| 3 一般会計歳入予算及び決算 | 85 |
| 4 一般会計歳出予算及び決算 | 85 |
| 5 企業会計予算及び決算 | 86 |
| 6 特別会計歳入・歳出決算 | 86 |
| 7 市税状況 | 86 |
| 8 県内都市の普通会計 歳入・歳出決算額 | 87 |
| 9 基金・債権等 | 88 |
| 10 市債状況 | 88 |

第15章 行政・その他

| | |
|-------------------|----|
| 1 所属別市職員数 | 90 |
| 2 行政組織機構図 | 91 |
| 3 永久選挙人名簿登録者数 | 92 |
| 4 投票区別永久選挙人名簿登録者数 | 92 |
| 5 選挙投票状況 | 93 |
| 6 市議会開催状況 | 94 |
| 7 委員会開催状況 | 94 |
| 8 歴代三役 | 95 |
| 9 歴代議長・副議長 | 96 |
| 10 主要施設一覧 | 98 |

第1章 土地・気象

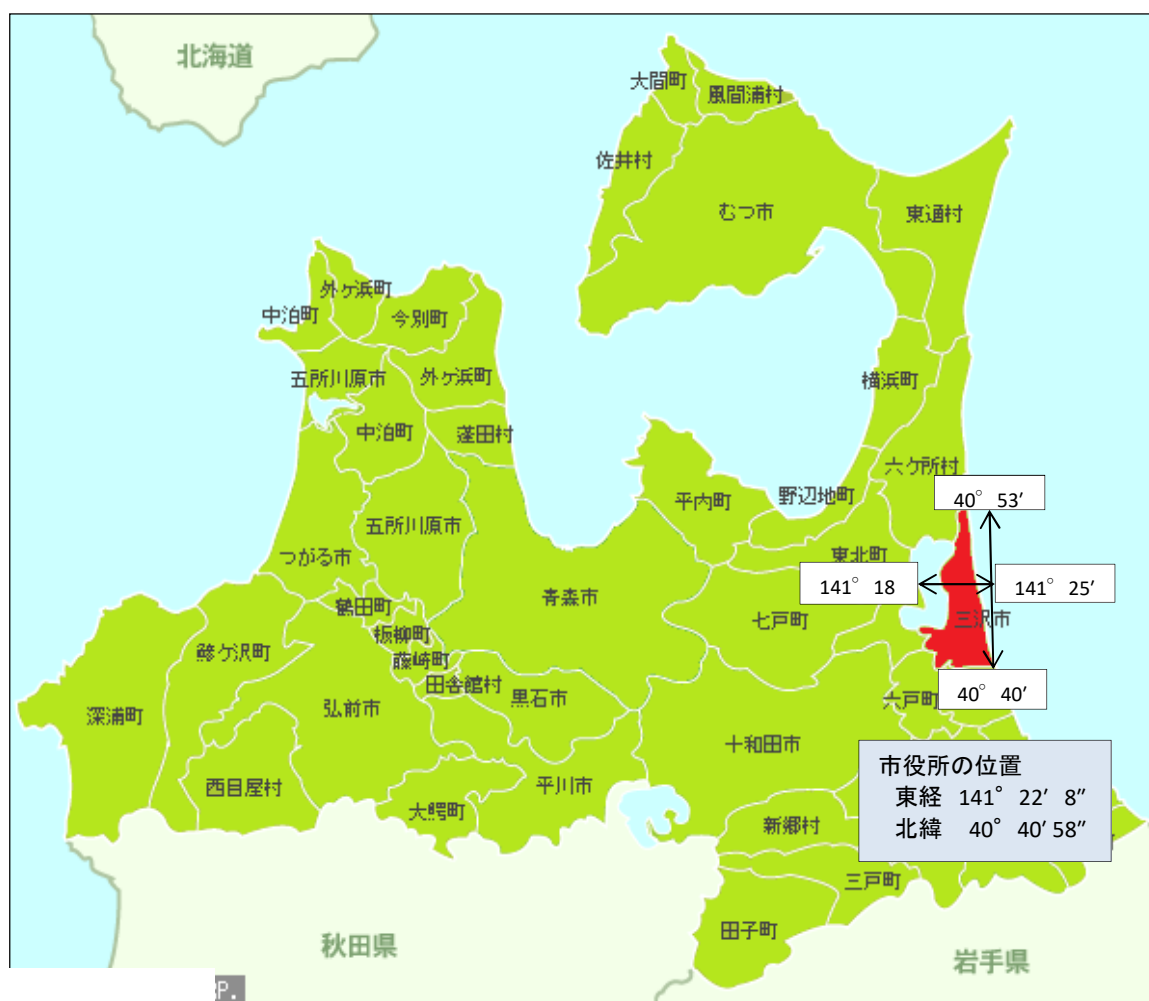

1. 位置と面積

| | | | |
|--------|---|-----|-----------------------|
| 方位 | 経度・緯度 | 面積 | 119.87km ² |
| 最東 | 東経 141° 25' | 広ぼう | 東西 11km |
| 最西 | 東経 141° 18' | | 南北 25km |
| 最南 | 北緯 40° 40' | 海拔 | 最高 57m |
| 最北 | 北緯 40° 53' | | 最低 0m |
| 市役所の位置 | 三沢市桜町一丁目1番38号 東経141° 22' 8" 北緯40° 40' 58" | | |

資料:市政策調整課

2. 市域の変遷

| 年月日 | 事項 | 人口(人) | 面積(km ²) |
|-------------|-------------------------------------|--------|----------------------|
| 明治14年9月19日 | 百石村より分村して独立し、戸長役場を浜三沢に設置 | — | — |
| 昭和23年2月11日 | 町制施行、六戸村、下田村、浦野館村の隣接地の一部を合併し大三沢町となる | 27,127 | 120.68 |
| 昭和33年9月1日 | 三沢市として市制施行 | 35,911 | 120.68 |
| 昭和55年10月14日 | 公有水面埋立てにより | — | 120.76 |
| 平成元年8月1日 | 公有水面埋立てにより | — | 120.86 |
| 平成5年1月11日 | 公有水面埋立てにより | — | — |
| 平成8年8月10日 | 百石町との境界確定により | — | 119.97 |
| 平成21年12月28日 | 公有水面埋立てにより | — | 120.09 |
| 平成26年10月1日 | 国土地理院調査測定方法変更により | — | 119.87 |

資料:市総務課

3. 地目別面積

各年1月1日現在
(単位:km²)

| 年次 | 総面積 | 地目別 | | | | | | | |
|-------|--------|-------|-------|-------|-------|------|------|-------|-------|
| | | 田 | 畑 | 宅地 | 山林 | 牧場 | 原野 | 雑種地 | その他 |
| 平成26年 | 120.09 | 21.48 | 20.17 | 13.50 | 15.02 | 2.03 | 8.04 | 15.77 | 24.08 |
| 平成27年 | 119.87 | 21.47 | 20.15 | 13.54 | 15.04 | 2.03 | 8.05 | 15.72 | 23.87 |
| 平成28年 | 119.87 | 21.39 | 20.11 | 13.66 | 15.11 | 1.95 | 8.04 | 15.77 | 23.84 |
| 平成29年 | 119.87 | 21.34 | 20.04 | 13.73 | 15.12 | 1.76 | 8.03 | 15.99 | 23.86 |
| 平成30年 | 119.87 | 21.35 | 19.98 | 13.70 | 15.02 | 1.72 | 8.08 | 16.17 | 23.86 |

資料:市税務課(固定資産概要調書)

4. 地目別土地評価額

各年1月1日現在
(単位:百万円)

| 年次 | 総評価額 | 地目別 | | | | | | | |
|-------|---------|-----|-----|--------|-----|----|----|--------|-----|
| | | 田 | 畑 | 宅地 | 山林 | 牧場 | 原野 | 雑種地 | その他 |
| 平成26年 | 105,724 | 836 | 264 | 90,067 | 202 | 0 | 14 | 14,322 | 19 |
| 平成27年 | 103,630 | 830 | 261 | 88,261 | 200 | 0 | 14 | 14,044 | 20 |
| 平成28年 | 103,380 | 830 | 259 | 87,983 | 200 | 0 | 13 | 14,075 | 20 |
| 平成29年 | 103,383 | 827 | 258 | 87,968 | 200 | 0 | 13 | 14,097 | 20 |
| 平成30年 | 102,393 | 827 | 257 | 88,728 | 199 | 0 | 13 | 14,349 | 20 |

資料:市税務課(固定資産概要調書)

5. 気温

(単位:℃)

| 年次 | 区分 | 1月 | 2月 | 3月 | 4月 | 5月 | 6月 | 7月 | 8月 | 9月 | 10月 | 11月 | 12月 |
|---------------|----|-------|-------|------|------|------|------|------|------|------|------|------|------|
| 平成26年 | 平均 | -2.3 | -1.7 | 1.9 | 8.5 | 14.4 | 16.0 | 21.5 | 22.4 | 18.4 | 12.5 | 7.8 | -0.1 |
| | 最高 | 11.9 | 8.0 | 16.9 | 26.1 | 31.3 | 27.0 | 33.6 | 34.5 | 29.0 | 25.6 | 20.8 | 12.9 |
| | 最低 | -11.1 | -10.1 | -6.2 | -2.3 | 5.4 | 11.7 | 14.4 | 13.6 | 10.0 | 2.2 | -0.7 | -7.3 |
| 平成27年 | 平均 | -0.2 | 0.9 | 4.7 | 9.5 | 14.7 | 16.7 | 21.5 | 21.7 | 18.3 | 11.8 | 7.8 | 2.7 |
| | 最高 | 8.4 | 11.0 | 19.0 | 26.9 | 29.4 | 29.4 | 34.7 | 35.9 | 27.9 | 22.4 | 19.2 | 14.4 |
| | 最低 | -8.5 | -8.2 | -3.6 | -2.9 | 4.9 | 7.7 | 13.5 | 16.4 | 10.0 | 2.7 | -0.7 | -6.8 |
| 平成28年 | 平均 | -1.0 | 0.1 | 4.2 | 8.9 | 15.0 | 16.5 | 19.8 | 23.2 | 19.5 | 12.3 | 4.8 | 1.9 |
| | 最高 | 6.9 | 15.4 | 17.9 | 19.6 | 28.5 | 26.8 | 33.0 | 34.0 | 30.3 | 23.8 | 16.8 | 13.6 |
| | 最低 | -7.5 | -7.7 | -6.1 | -0.6 | 1.5 | 8.5 | 13.6 | 16.4 | 9.9 | -0.4 | -3.5 | -6.2 |
| 平成29年 | 平均 | -0.9 | -0.2 | 2.6 | 9.4 | 13.9 | 15.9 | 22.7 | 19.8 | 18.3 | 12.4 | 6.4 | 0.3 |
| | 最高 | 8.7 | 11.6 | 13.4 | 22.8 | 29.7 | 27.2 | 36.4 | 30.5 | 29.2 | 24.4 | 20.7 | 10.7 |
| | 最低 | -10.8 | -7.9 | -6.9 | -2.0 | 5.2 | 7.0 | 16.0 | 13.7 | 6.1 | 3.4 | -5.1 | -7.1 |
| 平成30年 | 平均 | -1.0 | -2.1 | 4.7 | 9.2 | 13.3 | 17.0 | 21.1 | 21.4 | 19.0 | 14.0 | 7.8 | 0.8 |
| | 最高 | 10.4 | 9.5 | 22.1 | 27.4 | 29.6 | 30.9 | 33.9 | 34.7 | 31.2 | 27.1 | 19.1 | 18.7 |
| | 最低 | -9.9 | -9.6 | -8.2 | 0.0 | 4.0 | 8.7 | 12.3 | 13.4 | 10.2 | 3.4 | -2.4 | -6.6 |
| 過去5カ年の 平均値 | 平均 | -1.1 | -0.6 | 3.6 | 9.1 | 14.3 | 16.4 | 21.3 | 21.7 | 18.7 | 12.6 | 6.9 | 1.1 |
| | 最高 | 9.3 | 11.1 | 17.9 | 24.6 | 29.7 | 28.3 | 34.3 | 33.9 | 29.5 | 24.7 | 19.3 | 14.1 |
| | 最低 | -9.6 | -8.7 | -6.2 | -1.6 | 4.2 | 8.7 | 14.0 | 14.7 | 9.2 | 2.3 | -2.5 | -6.8 |

資料: 気象庁ホームページ

過去5カ年の月別平均気温

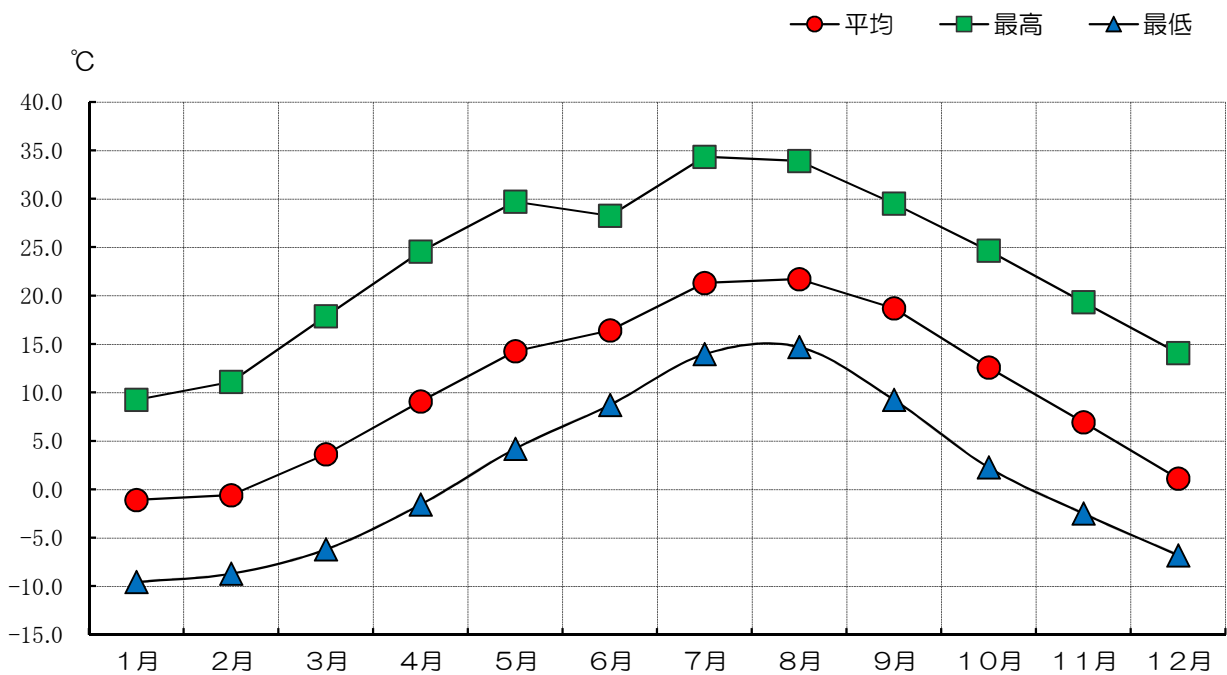

6. 降水量

(単位: mm)

| 年次 | 区分 | 年間 | 1月 | 2月 | 3月 | 4月 | 5月 | 6月 | 7月 | 8月 | 9月 | 10月 | 11月 | 12月 |
|---------------|-----|---------|------|------|-------|-------|-------|-------|-------|-------|-------|-------|-------|------|
| | | | | | | | | | | | | | | |
| 平成26年 | 計 | 1,111.5 | 63.0 | 39.5 | 135.5 | 14.5 | 94.0 | 112.5 | 90.0 | 302.5 | 50.0 | 155.0 | 22.0 | 33.0 |
| | 日最大 | | 11.5 | 10.5 | 39.0 | 13.5 | 44.5 | 30.5 | 45.0 | 93.5 | 16.0 | 69.0 | 11.0 | 7.0 |
| 平成27年 | 計 | 1,137.5 | 55.5 | 30.5 | 51.0 | 57.5 | 51.5 | 137.0 | 69.5 | 220.0 | 184.5 | 23.5 | 163.5 | 93.5 |
| | 日最大 | | 16.5 | 6.5 | 17.0 | 24.0 | 13.5 | 77.5 | 28.5 | 67.0 | 42.0 | 6.0 | 53.5 | 44.5 |
| 平成28年 | 計 | 1,230.5 | 47.0 | 43.5 | 21.5 | 127.0 | 59.0 | 80.5 | 161.0 | 373.0 | 120.5 | 93.5 | 41.5 | 62.5 |
| | 日最大 | | 27.5 | 22.5 | 6.5 | 38.5 | 30.0 | 29.5 | 73.5 | 134.5 | 35.0 | 39.0 | 13.5 | 22.5 |
| 平成29年 | 計 | 1,152.5 | 51.0 | 81.5 | 47.5 | 67.5 | 62.0 | 83.5 | 162.0 | 217.5 | 92.5 | 240.0 | 30.0 | 17.5 |
| | 日最大 | | 17.0 | 26.0 | 15.0 | 22.0 | 14.5 | 19.0 | 54.5 | 49.5 | 24.0 | 66.5 | 13.0 | 4.5 |
| 平成30年 | 計 | 1,281.0 | 26.5 | 60.5 | 88.0 | 118.5 | 146.5 | 72.0 | 173.5 | 236.0 | 170.0 | 82.5 | 38.5 | 68.5 |
| | 日最大 | | 11.5 | 21.0 | 33.5 | 29.5 | 79.5 | 38.0 | 52.5 | 44.0 | 59.5 | 51.0 | 8.5 | 21.0 |
| 過去5カ年の 平均値 | 計 | 1,182.6 | 48.6 | 51.1 | 68.7 | 77.0 | 82.6 | 97.1 | 131.2 | 269.8 | 123.5 | 118.9 | 59.1 | 55.0 |
| | 日最大 | | 16.8 | 17.3 | 22.2 | 25.5 | 36.4 | 38.9 | 50.8 | 77.7 | 35.3 | 46.3 | 19.9 | 19.9 |

資料: 気象庁ホームページ

過去5カ年の月別平均降水量

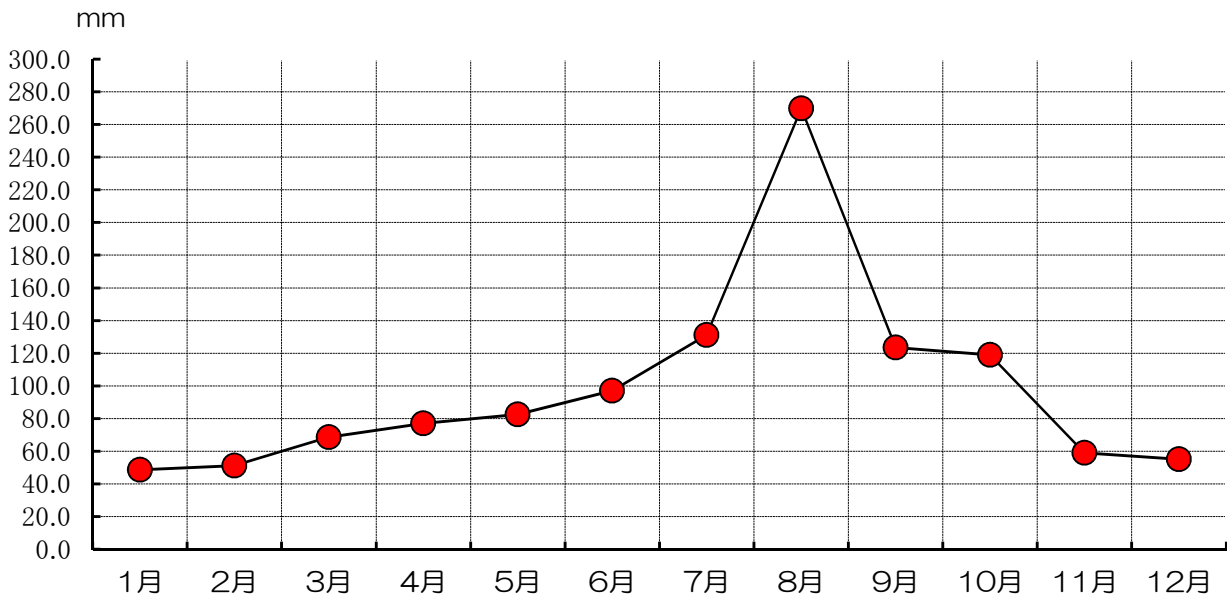

7. 風速・風向

| 年次 | 平均風速 | 最大風速 | 最大風速時風向 | 最大風速起月日 | 最多風向 |
|-------|---------|----------|---------|---------|------|
| 平成26年 | 2.1 m/s | 10.4 m/s | 西 | 11月3日 | 西 |
| 平成27年 | 2.2 m/s | 12.4 m/s | 西南西 | 10月2日 | 西南西 |
| 平成28年 | 2.2 m/s | 13.6 m/s | 東南東 | 8月30日 | 西 |
| 平成29年 | 2.1 m/s | 11.6 m/s | 西南西 | 4月16日 | 西 |
| 平成30年 | 2.2 m/s | 12.0 m/s | 西 | 3月20日 | 西南西 |

資料: 気象庁ホームページ

8. 日照時間

(単位:h)

| 年次 | 年間 | 月 | | | | | | | | | | | |
|----------------|---------|-------|-------|-------|-------|-------|-------|-------|-------|-------|-------|-------|-------|
| | | 1月 | 2月 | 3月 | 4月 | 5月 | 6月 | 7月 | 8月 | 9月 | 10月 | 11月 | 12月 |
| 平成26年 | 1,936.2 | 121.3 | 151.9 | 168.5 | 265.7 | 231.6 | 131.5 | 179.7 | 95.7 | 177.6 | 184.8 | 132.2 | 95.7 |
| 平成27年 | 1,841.7 | 88.6 | 102.2 | 166.8 | 188.2 | 272.4 | 181.6 | 152.8 | 118.0 | 150.5 | 178.3 | 114.7 | 127.6 |
| 平成28年 | 1,866.5 | 136.5 | 140.7 | 201.7 | 156.5 | 251.9 | 143.9 | 144.1 | 204.2 | 97.3 | 165.2 | 104.3 | 120.2 |
| 平成29年 | 1,900.0 | 125.9 | 110.0 | 181.7 | 207.3 | 209.0 | 211.3 | 204.6 | 82.0 | 183.8 | 132.7 | 127.7 | 124.0 |
| 平成30年 | 1,844.9 | 136.2 | 151.7 | 180.4 | 167.6 | 183.6 | 152.3 | 145.6 | 134.6 | 143.1 | 175.9 | 148.1 | 125.8 |
| 過去5カ年の の平均値 | 1,508.9 | 94.5 | 101.0 | 143.7 | 163.5 | 193.0 | 133.7 | 136.2 | 100.0 | 121.8 | 132.2 | 95.8 | 93.5 |

資料: 気象庁ホームページ

過去5カ年の月別平均日照時間

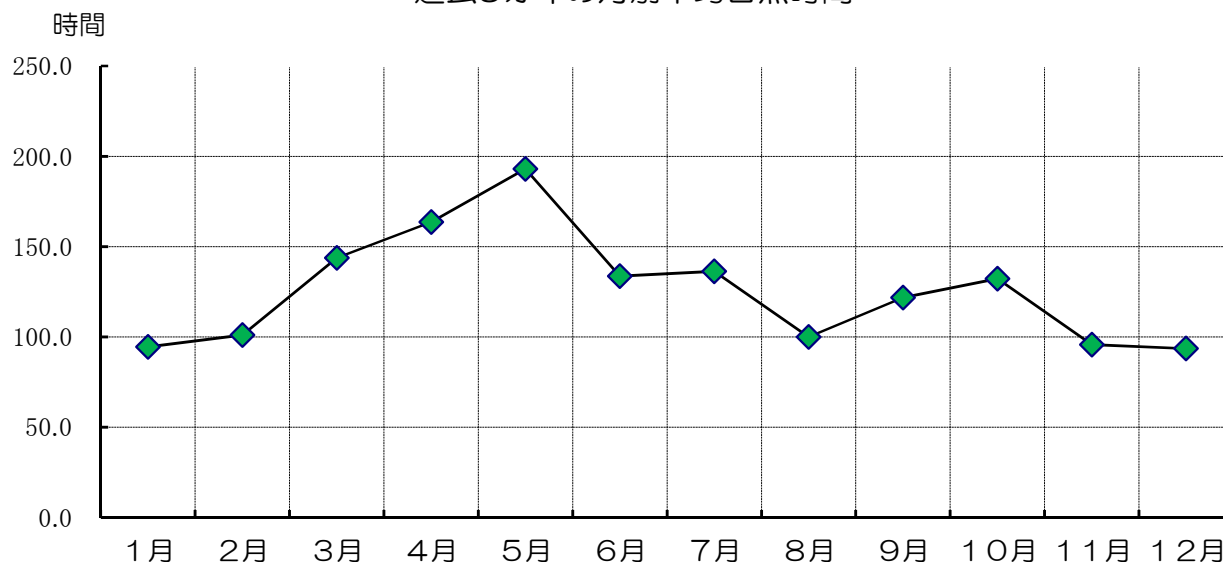

9. 震度別地震回数

(単位:回)

| 年次 | 震度 | 1 | 2 | 3 | 4 | 5弱 | 5強 | 6弱 | 6強 | 7 | 計 |
|-------|-------|----|----|---|---|----|----|----|----|---|----|
| | 平成26年 | | 20 | 8 | 3 | 0 | 0 | 0 | 0 | 0 | 0 |
| 平成27年 | | 22 | 5 | 5 | 0 | 0 | 0 | 0 | 0 | 0 | 32 |
| 平成28年 | | 21 | 11 | 0 | 1 | 0 | 0 | 0 | 0 | 0 | 33 |
| 平成29年 | | 20 | 6 | 0 | 0 | 0 | 0 | 0 | 0 | 0 | 26 |
| 平成30年 | | 22 | 9 | 2 | 0 | 0 | 0 | 0 | 0 | 0 | 33 |

資料: 気象庁ホームページ

10. 気象概況

| 年次 | 気温 (°C) | | | 降水量 (mm) | | | 風速 (m/s) | | 最深積雪 (cm) |
|-------|---------|------|-------|----------|-------|-------|----------|------|-----------|
| | 平均 | 最高 | 最低 | 総量 | 日最大 | 起月日 | 平均 | 最大 | |
| 平成11年 | 10.7 | 36.0 | -8.8 | 1,219 | 118 | 10/28 | 1.7 | 11.0 | 39 |
| 平成12年 | 10.1 | 34.9 | -11.5 | 1,102 | 85 | 7/8 | 2.4 | 9.0 | - |
| 平成13年 | 9.3 | 32.0 | -12.5 | 1,256 | 157 | 9/11 | 2.4 | 9.0 | - |
| 平成14年 | 10.1 | 33.9 | -9.0 | 1,528 | 111 | 7/11 | 2.3 | 11.0 | - |
| 平成15年 | 9.6 | 30.7 | -10.3 | 1,058 | 78 | 8/8 | 2.2 | 11.0 | - |
| 平成16年 | 11.1 | 36.0 | -7.6 | 1,285 | 121 | 9/30 | 2.3 | 13.0 | - |
| 平成17年 | 9.8 | 34.0 | -9.5 | 994 | 90 | 9/14 | 2.3 | 11.0 | - |
| 平成18年 | 9.8 | 35.9 | -12.1 | 1,088 | 85 | 10/7 | 2.3 | 10.0 | - |
| 平成19年 | 10.4 | 35.6 | -5.7 | 1,165 | 89 | 9/17 | 2.2 | 11.0 | - |
| 平成20年 | 10.0 | 32.6 | -9.5 | 999.5 | 73.5 | 6/24 | 2.1 | 11.1 | - |
| 平成21年 | 10.1 | 32.0 | -7.9 | 1,206.0 | 79.0 | 4/26 | 2.2 | 12.7 | - |
| 平成22年 | 10.5 | 36.3 | -10.3 | 1,236.5 | 44.0 | 9/11 | 2.0 | 12.1 | - |
| 平成23年 | 10.1 | 35.3 | -9.7 | 1,013.0 | 63.0 | 8/17 | 2.1 | 10.5 | - |
| 平成24年 | 9.8 | 35.5 | -12.0 | 876.0 | 74.5 | 7/16 | 2.1 | 11.9 | - |
| 平成25年 | 9.8 | 34.8 | -9.7 | 969.0 | 105.0 | 9/16 | 2.1 | 10.5 | - |
| 平成26年 | 9.9 | 34.5 | -11.1 | 1,111.5 | 93.5 | 8/6 | 2.1 | 10.4 | - |
| 平成27年 | 10.8 | 35.9 | -8.5 | 1,137.5 | 77.5 | 6/28 | 2.2 | 12.4 | - |
| 平成28年 | 10.4 | 34.0 | -7.7 | 1,230.5 | 134.5 | 8/17 | 2.2 | 13.6 | - |
| 平成29年 | 10.1 | 36.4 | -10.8 | 1,152.5 | 66.5 | 10/23 | 2.1 | 11.6 | - |
| 平成30年 | 10.4 | 34.7 | -9.9 | 1,281.0 | 79.5 | 5/18 | 2.2 | 12.0 | - |

資料: 気象庁ホームページ

11. 過去の気象記録

昭和51年4月以降

| 区分 | 気温 (°C) | | 降水量 (mm) | | | | 風速 (m/s) | 日照時間 (h) | |
|------|---------------|----------------|----------------|---------------|-------------|-------------|----------------|-------------|-------------|
| | 日最高 | 日最低 | 日最大 | 日最大1時間 | 月最多 | 月最少 | 日最大 | 月間最多 | 月間最少 |
| 極値 | 36.8 | -14.2 | 157.0 | 61.0 | 373.0 | 2.0 | 13.6 | 272.4 | 38.5 |
| 起年月日 | 平成6年 8月12日 | 昭和53年 2月17日 | 平成13年 9月11日 | 平成2年 11月4日 | 平成28年 8月 | 昭和55年 2月 | 平成28年 8月30日 | 平成27年 5月 | 平成15年 7月 |

資料: 気象庁ホームページ

第2章 人口・世帯

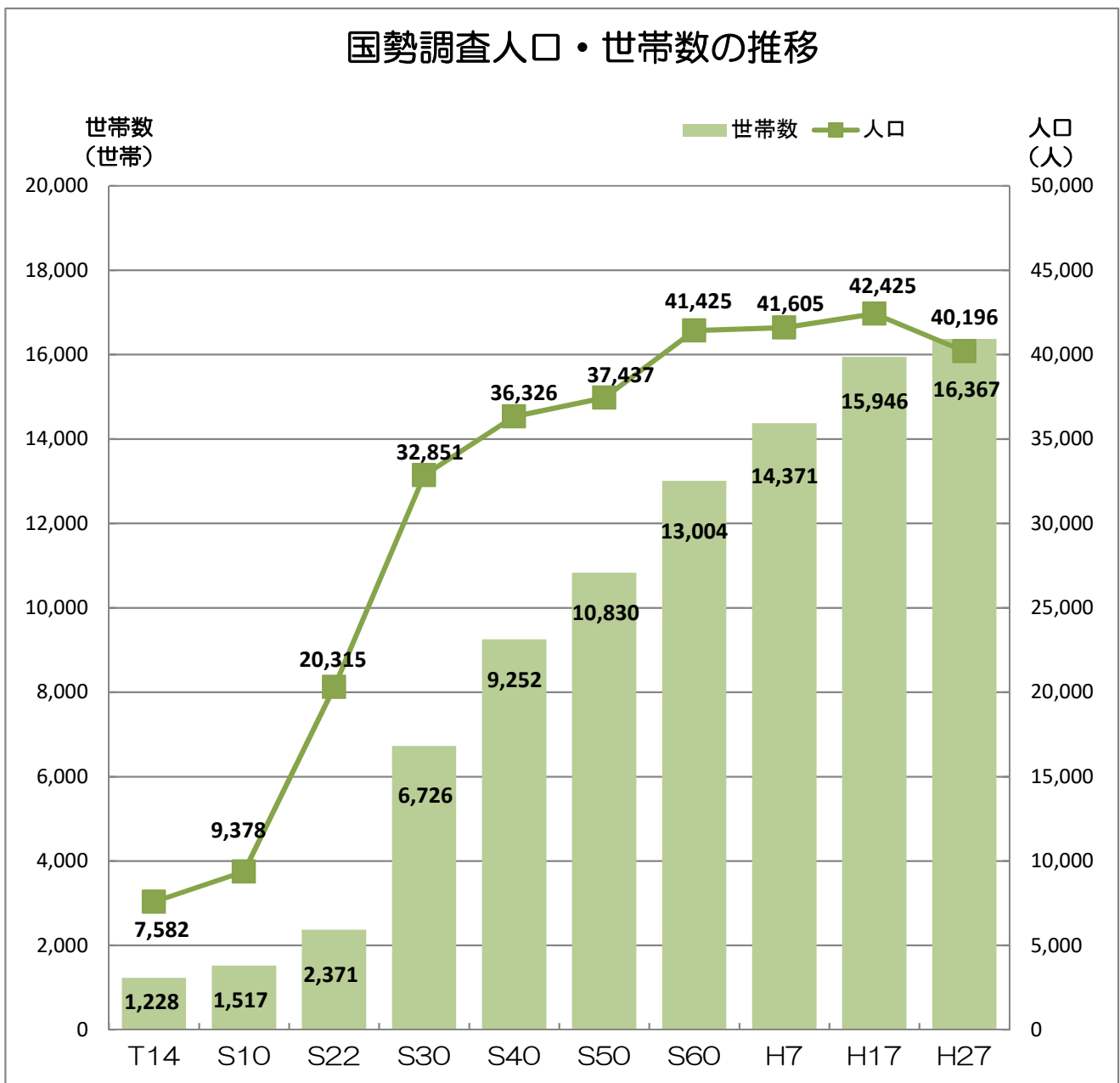

1. 人口と世帯

各年3月31日現在

| 年次 | 人 口 | | | 対前年 増減率 | 世帯数 | 対前年 増減率 | 1世帯 あたりの 人員 |
|-------|--------|--------|--------|------------|--------|------------|-------------------|
| | 総数 | 男 | 女 | | | | |
| 平成2年 | 42,303 | 21,309 | 20,994 | 0.2 | 15,279 | 1.5 | 2.8 |
| 平成3年 | 42,126 | 21,142 | 20,984 | △ 0.4 | 15,354 | 0.5 | 2.7 |
| 平成4年 | 42,300 | 21,192 | 21,108 | 0.4 | 15,612 | 1.7 | 2.7 |
| 平成5年 | 42,482 | 21,239 | 21,243 | 0.4 | 15,824 | 1.4 | 2.7 |
| 平成6年 | 42,670 | 21,299 | 21,371 | 0.4 | 16,100 | 1.7 | 2.7 |
| 平成7年 | 42,874 | 21,409 | 21,465 | 0.5 | 16,277 | 1.1 | 2.6 |
| 平成8年 | 42,989 | 21,418 | 21,571 | 0.3 | 16,444 | 1.0 | 2.6 |
| 平成9年 | 43,018 | 21,455 | 21,563 | 0.1 | 16,658 | 1.3 | 2.6 |
| 平成10年 | 42,943 | 21,403 | 21,540 | △ 0.2 | 16,749 | 0.5 | 2.6 |
| 平成11年 | 43,109 | 21,440 | 21,669 | 0.2 | 16,986 | 1.4 | 2.5 |
| 平成12年 | 43,431 | 21,586 | 21,845 | 0.7 | 17,292 | 1.8 | 2.5 |
| 平成13年 | 43,583 | 21,642 | 21,941 | 0.3 | 17,444 | 0.8 | 2.5 |
| 平成14年 | 43,968 | 21,823 | 22,145 | 0.9 | 17,736 | 1.7 | 2.5 |
| 平成15年 | 43,947 | 21,777 | 22,170 | △ 0.0 | 17,846 | 0.6 | 2.5 |
| 平成16年 | 43,784 | 21,647 | 22,137 | △ 0.4 | 17,929 | 0.5 | 2.4 |
| 平成17年 | 43,515 | 21,458 | 22,057 | △ 0.6 | 18,021 | 0.5 | 2.4 |
| 平成18年 | 43,472 | 21,431 | 22,041 | △ 0.1 | 18,186 | 0.9 | 2.4 |
| 平成19年 | 43,072 | 21,215 | 21,857 | △ 0.9 | 18,206 | 0.1 | 2.4 |
| 平成20年 | 43,176 | 21,346 | 21,830 | 0.2 | 18,324 | 0.6 | 2.3 |
| 平成21年 | 42,688 | 21,057 | 21,631 | △ 1.1 | 18,312 | △ 0.1 | 2.3 |
| 平成22年 | 42,226 | 20,828 | 21,398 | △ 1.1 | 18,392 | 0.4 | 2.3 |
| 平成23年 | 42,206 | 20,810 | 21,396 | △ 0.0 | 18,564 | 0.9 | 2.3 |
| 平成24年 | 41,892 | 20,617 | 21,275 | △ 0.7 | 18,538 | △ 0.1 | 2.3 |
| 平成25年 | 41,834 | 20,584 | 21,250 | △ 0.1 | 18,779 | 1.3 | 2.2 |
| 平成26年 | 41,359 | 20,260 | 21,099 | △ 1.1 | 18,696 | △ 0.4 | 2.2 |
| 平成27年 | 40,854 | 20,008 | 20,846 | △ 1.2 | 18,692 | 0.0 | 2.2 |
| 平成28年 | 40,547 | 19,916 | 20,631 | △ 0.8 | 18,813 | 0.6 | 2.2 |
| 平成29年 | 39,847 | 19,569 | 20,278 | △ 1.7 | 18,825 | 0.1 | 2.1 |
| 平成30年 | 39,804 | 19,597 | 20,207 | △ 0.1 | 19,096 | 1.4 | 2.1 |
| 平成31年 | 39,637 | 19,553 | 20,084 | △ 0.4 | 19,289 | 1.0 | 2.1 |

資料: 市市民課

2. 国勢調査人口

各年10月1日現在

| 年次 | 人 口 | | | 対前回 増減率 | 世帯数 | 1世帯あたり の人員 |
|-------|--------|--------|--------|------------|--------|---------------|
| | 総数 | 男 | 女 | | | |
| 大正14年 | 7,582 | 3,827 | 3,755 | 8.1 | 1,228 | 6.17 |
| 昭和 5年 | 8,469 | 4,189 | 4,280 | 11.7 | 1,357 | 6.24 |
| 昭和10年 | 9,378 | 4,561 | 4,817 | 10.7 | 1,517 | 6.18 |
| 昭和15年 | 9,884 | 4,828 | 4,056 | 5.4 | 1,517 | 6.52 |
| 昭和22年 | 20,315 | 12,373 | 7,942 | 105.5 | 2,371 | 8.57 |
| 昭和25年 | 24,790 | 12,863 | 11,927 | 22.0 | 4,540 | 5.46 |
| 昭和30年 | 32,851 | 16,182 | 16,669 | 32.5 | 6,726 | 4.88 |
| 昭和35年 | 36,570 | 17,673 | 18,897 | 11.3 | 8,628 | 4.00 |
| 昭和40年 | 36,326 | 17,404 | 18,922 | △ 0.7 | 9,252 | 3.93 |
| 昭和45年 | 35,343 | 16,930 | 18,413 | △ 2.7 | 9,679 | 3.65 |
| 昭和50年 | 37,437 | 18,510 | 18,927 | 5.9 | 10,830 | 4.46 |
| 昭和55年 | 39,962 | 20,019 | 19,943 | 6.7 | 12,193 | 3.28 |
| 昭和60年 | 41,425 | 20,772 | 20,653 | 3.7 | 13,004 | 3.19 |
| 平成 2年 | 41,342 | 20,676 | 20,666 | △ 0.2 | 13,430 | 3.08 |
| 平成 7年 | 41,605 | 20,610 | 20,995 | 0.6 | 14,371 | 2.90 |
| 平成12年 | 42,495 | 21,146 | 21,349 | 2.1 | 15,636 | 2.72 |
| 平成17年 | 42,425 | 20,961 | 21,464 | △ 0.2 | 15,946 | 2.66 |
| 平成22年 | 41,258 | 20,397 | 20,861 | △ 2.8 | 16,211 | 2.55 |
| 平成27年 | 40,196 | 19,852 | 20,344 | △ 2.6 | 16,367 | 2.46 |

※米軍人・軍属及びその家族は含まれていない。

資料：国勢調査

3. 国・県・他市の人口

各年10月1日現在

| 区 分 | 平 成 2 2 年 | | | | 平 成 2 7 年 | | | | 対前回 増減率 |
|------------|---------------|---------------|---------------|---------------|---------------|---------------|---------------|---------------|--------------|
| | 総数 | 人 口 | | 世帯数 | 総数 | 人 口 | | 世帯数 | |
| | | 男 | 女 | | | 男 | 女 | | |
| 全 国 | 128057千 | 62328千 | 65730千 | 51951千 | 127095千 | 61842千 | 65253千 | 53449千 | △ 0.8 |
| 青森県 | 1,373,339 | 646,141 | 727,198 | 513,385 | 1,308,265 | 614,694 | 693,571 | 510,945 | △ 4.7 |
| 青森市 | 299,520 | 139,084 | 160,436 | 119,413 | 287,648 | 133,560 | 154,088 | 118,234 | △ 4.0 |
| 弘前市 | 183,473 | 84,064 | 99,409 | 70,142 | 177,411 | 81,367 | 96,044 | 71,152 | △ 3.3 |
| 八戸市 | 237,615 | 113,340 | 124,275 | 91,917 | 231,257 | 110,493 | 120,764 | 93,750 | △ 2.7 |
| 黒石市 | 36,132 | 16,807 | 19,325 | 11,794 | 34,284 | 15,834 | 18,450 | 11,770 | △ 5.1 |
| 五所川原市 | 58,421 | 26,609 | 31,812 | 21,277 | 55,181 | 24,979 | 30,202 | 21,143 | △ 5.5 |
| 十和田市 | 66,110 | 31,540 | 34,570 | 25,554 | 63,429 | 30,084 | 33,345 | 25,487 | △ 4.1 |
| 三沢市 | 41,258 | 20,397 | 20,861 | 16,211 | 40,196 | 19,852 | 20,344 | 16,367 | △ 2.6 |
| むつ市 | 61,066 | 29,028 | 32,038 | 24,775 | 58,493 | 28,057 | 30,436 | 24,475 | △ 4.2 |
| つがる市 | 37,243 | 17,488 | 19,755 | 11,473 | 33,316 | 15,547 | 17,769 | 10,984 | △ 10.5 |
| 平川市 | 33,764 | 15,740 | 18,024 | 10,063 | 32,106 | 14,876 | 17,230 | 10,129 | △ 4.9 |

資料：国勢調査

4. 国勢調査による年齢別(5才階級)男女別人口比較

各年10月1日現在
(単位:人、%)

| 年 齢 | 平成 22 年 | | | 平成 27 年 | | | 差 引 増 減 | | | 対前回増減率 | | | |
|--------|---------|--------|--------|---------|--------|--------|---------|---------|-------|--------|--------|--------|--------|
| | 総数 | 男 | 女 | 総数 | 男 | 女 | 総数 | 男 | 女 | 総数 | 男 | 女 | |
| 合 計 | 41,258 | 20,397 | 20,861 | 40,196 | 19,852 | 20,344 | △ 1,062 | △ 545 | △ 517 | △ 2.6 | △ 2.7 | △ 2.5 | |
| 幼年人口 | 小 計 | 6,475 | 3,303 | 3,172 | 5,791 | 2,980 | 2,811 | △ 684 | △ 323 | △ 361 | △ 10.6 | △ 9.8 | △ 11.4 |
| | 0～4 | 2,108 | 1,097 | 1,011 | 1,879 | 974 | 905 | △ 229 | △ 123 | △ 106 | △ 10.9 | △ 11.2 | △ 10.5 |
| | 5～9 | 2,099 | 1,047 | 1,052 | 1,920 | 1,011 | 909 | △ 179 | △ 36 | △ 143 | △ 8.5 | △ 3.4 | △ 13.6 |
| | 10～14 | 2,268 | 1,159 | 1,109 | 1,992 | 995 | 997 | △ 276 | △ 164 | △ 112 | △ 12.2 | △ 14.2 | △ 10.1 |
| 生産年齢人口 | 小 計 | 26,191 | 13,533 | 12,658 | 24,779 | 12,915 | 11,864 | △ 1,412 | △ 618 | △ 794 | △ 5.4 | △ 4.6 | △ 6.3 |
| | 15～19 | 1,970 | 1,007 | 963 | 1,916 | 1,019 | 897 | △ 54 | 12 | △ 66 | △ 2.7 | 1.2 | △ 6.9 |
| | 20～24 | 1,776 | 967 | 809 | 1,720 | 949 | 771 | △ 56 | △ 18 | △ 38 | △ 3.2 | △ 1.9 | △ 4.7 |
| | 25～29 | 2,626 | 1,426 | 1,200 | 2,132 | 1,185 | 947 | △ 494 | △ 241 | △ 253 | △ 18.8 | △ 16.9 | △ 21.1 |
| | 30～34 | 2,825 | 1,438 | 1,387 | 2,675 | 1,431 | 1,244 | △ 150 | △ 7 | △ 143 | △ 5.3 | △ 0.5 | △ 10.3 |
| | 35～39 | 3,181 | 1,673 | 1,508 | 2,671 | 1,345 | 1,326 | △ 510 | △ 328 | △ 182 | △ 16.0 | △ 19.6 | △ 12.1 |
| | 40～44 | 2,923 | 1,481 | 1,442 | 3,021 | 1,604 | 1,417 | 98 | 123 | △ 25 | 3.4 | 8.3 | △ 1.7 |
| | 45～49 | 2,645 | 1,348 | 1,297 | 2,753 | 1,378 | 1,375 | 108 | 30 | 78 | 4.1 | 2.2 | 6.0 |
| | 50～54 | 2,682 | 1,410 | 1,272 | 2,508 | 1,270 | 1,238 | △ 174 | △ 140 | △ 34 | △ 6.5 | △ 9.9 | △ 2.7 |
| | 55～59 | 2,904 | 1,478 | 1,426 | 2,554 | 1,303 | 1,251 | △ 350 | △ 175 | △ 175 | △ 12.1 | △ 11.8 | △ 12.3 |
| 60～64 | 2,659 | 1,305 | 1,354 | 2,829 | 1,431 | 1,398 | 170 | 126 | 44 | 6.4 | 9.7 | 3.2 | |
| 高齢人口 | 小 計 | 8,381 | 3,421 | 4,960 | 9,478 | 3,847 | 5,631 | 1,097 | 426 | 671 | 13.1 | 12.5 | 13.5 |
| | 65～69 | 2,126 | 941 | 1,185 | 2,540 | 1,214 | 1,326 | 414 | 273 | 141 | 19.5 | 29.0 | 11.9 |
| | 70歳以上 | 6,255 | 2,480 | 3,775 | 6,938 | 2,633 | 4,305 | 683 | 153 | 530 | 10.9 | 6.2 | 14.0 |
| 不 詳 | 211 | 140 | 71 | 148 | 110 | 38 | △ 63 | △ 30 | △ 33 | △ 29.9 | △ 21.4 | △ 46.5 | |

資料:国勢調査

5. 人口集中地区

各年10月1日現在

| 年 次 | 人 口 (人) | | | 面 積 (km ²) | | 人口集中地区の 人口密度(人) (1km ² あたり) |
|-------|---------|--------|------------------|------------------------|--------|--|
| | 全 市 | 人口集中地区 | 人口集中地区 居住者の割合 | 全 市 | 人口集中地区 | |
| 平成7年 | 41,605 | 25,579 | 61.5 | 120.86 | 21.70 | 1,178.8 |
| 平成12年 | 42,495 | 25,311 | 59.6 | 119.97 | 21.60 | 1,171.8 |
| 平成17年 | 42,425 | 24,867 | 58.6 | 119.97 | 21.61 | 1,150.7 |
| 平成22年 | 41,258 | 24,136 | 58.5 | 120.09 | 21.61 | 1,116.9 |
| 平成27年 | 40,196 | 23,434 | 58.3 | 119.87 | 21.61 | 1,084.4 |

資料:国勢調査

6. 産業別就業者数

各年10月1日現在
(単位:人、%)

| 産業(大分類) | 平成 17 年 | | 平成 22 年 | | 平成 27 年 | |
|-------------------------|---------------|--------------|---------------|--------------|---------------|--------------|
| | 就業者数 | 構成比 | 就業者数 | 構成比 | 就業者数 | 構成比 |
| 総 数 | 20,708 | 100.0 | 19,759 | 100.0 | 19,625 | 100.0 |
| 第一次産業 | 1,652 | 8.0 | 1,496 | 7.6 | 1,344 | 6.8 |
| A 農業,林業 | 1,499 | 7.2 | 1,382 | 7.0 | 1,244 | 6.3 |
| B 漁業 | 153 | 0.7 | 114 | 0.6 | 100 | 0.5 |
| 第二次産業 | 4,459 | 21.5 | 4,014 | 20.3 | 4,078 | 20.8 |
| C 鉱業,採石業,砂利採取業 | 10 | 0.0 | 7 | 0.0 | 7 | 0.0 |
| D 建設業 | 2,179 | 10.5 | 1,761 | 8.9 | 1,779 | 9.1 |
| E 製造業 | 2,270 | 11.0 | 2,246 | 11.4 | 2,292 | 11.7 |
| 第三次産業 | 14,439 | 69.7 | 13,601 | 68.8 | 13,225 | 67.4 |
| F 電気・ガス・熱供給・水道業 | 86 | 0.4 | 87 | 0.4 | 94 | 0.5 |
| G 情報通信業 | 105 | 0.5 | 80 | 0.4 | 95 | 0.5 |
| H 運輸業,郵便業 | 609 | 2.9 | 595 | 3.0 | 540 | 2.8 |
| I 卸売業,小売業 | 2,467 | 11.9 | 2,252 | 11.4 | 2,210 | 11.3 |
| J 金融業,保険業 | 326 | 1.6 | 300 | 1.5 | 264 | 1.3 |
| K 不動産業,物品賃貸業 | 165 | 0.8 | 240 | 1.2 | 227 | 1.2 |
| L 学術研究,専門・技術サービス業 | | 0.0 | 527 | 2.7 | 507 | 2.6 |
| M 宿泊業,飲食サービス業 | 1,244 | 6.0 | 1,178 | 6.0 | 1,023 | 5.2 |
| N 生活関連サービス業,娯楽業 | | 0.0 | 795 | 4.0 | 718 | 3.7 |
| O 教育,学習支援業 | 684 | 3.3 | 641 | 3.2 | 645 | 3.3 |
| P 医療,福祉 | 1,734 | 8.4 | 1,808 | 9.2 | 1,999 | 10.2 |
| Q 複合サービス業 | 234 | 1.1 | 153 | 0.8 | 187 | 1.0 |
| R サービス業 (他に分類されないもの) | 3,489 | 16.8 | 1,790 | 9.1 | 1,628 | 8.3 |
| S 公務 (他に分類されるものを除く) | 3,296 | 15.9 | 3,155 | 16.0 | 3,088 | 15.7 |
| その他 | 158 | 0.8 | 648 | 3.3 | 978 | 5.0 |
| T 分類不能の産業 | 158 | 0.8 | 648 | 3.3 | 978 | 5.0 |

資料:国勢調査

7. 県内人口移動

(単位:人)

| 市 町 村 | 平成26年度 | | 平成27年度 | | 平成28年度 | | 平成29年度 | | 平成30年度 | |
|------------|------------|------------|------------|------------|------------|------------|------------|------------|------------|------------|
| | 転入 | 転出 | 転入 | 転出 | 転入 | 転出 | 転入 | 転出 | 転入 | 転出 |
| 青 森 市 | 114 | 104 | 91 | 92 | 59 | 82 | 106 | 70 | 115 | 90 |
| 弘 前 市 | 26 | 32 | 28 | 33 | 27 | 32 | 34 | 35 | 28 | 19 |
| 八 戸 市 | 175 | 170 | 131 | 158 | 134 | 166 | 150 | 159 | 165 | 169 |
| 黒 石 市 | 6 | 0 | 2 | 3 | 2 | 2 | 6 | 7 | 3 | 1 |
| 五所川原市 | 10 | 9 | 5 | 6 | 22 | 14 | 16 | 12 | 13 | 8 |
| 十和田市 | 78 | 77 | 72 | 65 | 93 | 69 | 97 | 82 | 72 | 78 |
| む つ 市 | 28 | 40 | 30 | 23 | 40 | 26 | 39 | 36 | 25 | 19 |
| つがる市 | 7 | 7 | 17 | 6 | 15 | 13 | 14 | 8 | 6 | 12 |
| 平 川 市 | 5 | 7 | 4 | 2 | 2 | 4 | 0 | 1 | 2 | 8 |
| 野辺地町 | 22 | 14 | 8 | 13 | 23 | 4 | 8 | 13 | 24 | 8 |
| 七 戸 町 | 18 | 21 | 15 | 17 | 11 | 12 | 17 | 16 | 22 | 15 |
| 六 戸 町 | 36 | 91 | 60 | 95 | 42 | 139 | 51 | 116 | 36 | 81 |
| 横 浜 町 | 10 | 0 | 4 | 4 | 6 | 1 | 9 | 3 | 9 | 1 |
| 東 北 町 | 54 | 30 | 59 | 24 | 28 | 20 | 42 | 34 | 40 | 20 |
| 六ヶ所村 | 57 | 41 | 63 | 31 | 86 | 23 | 81 | 41 | 62 | 38 |
| おいらせ町 | 131 | 240 | 143 | 265 | 127 | 269 | 128 | 178 | 120 | 199 |
| 下 北 郡 | 7 | 4 | 9 | 4 | 9 | 5 | 9 | 5 | 3 | 2 |
| 三 戸 郡 | 43 | 22 | 25 | 32 | 22 | 20 | 18 | 14 | 23 | 25 |
| 東津軽郡 | 9 | 2 | 2 | 3 | 2 | 3 | 2 | 0 | 1 | 3 |
| 西津軽郡 | 1 | 5 | 1 | 0 | 0 | 1 | 3 | 1 | 8 | 0 |
| 中津軽郡 | 0 | 0 | 0 | 0 | 0 | 0 | 0 | 0 | 0 | 0 |
| 南津軽郡 | 2 | 1 | 4 | 1 | 1 | 1 | 0 | 4 | 4 | 1 |
| 北津軽郡 | 3 | 4 | 2 | 2 | 8 | 3 | 6 | 1 | 3 | 1 |
| 合 計 | 842 | 921 | 775 | 879 | 759 | 909 | 836 | 836 | 784 | 798 |

※転入は県内他市町村から三沢市への転入を表し、
 転出は三沢市から県内他市町村への転出を表している。
 ※住民異動届に基づく人数とする。

資料:市市民課

8. 県別人口移動

(単位:人)

| 都道府県 | 平成26年度 | | 平成27年度 | | 平成28年度 | | 平成29年度 | | 平成30年度 | |
|-----------|--------------|--------------|--------------|--------------|--------------|--------------|--------------|--------------|--------------|--------------|
| | 転入 | 転出 | 転入 | 転出 | 転入 | 転出 | 転入 | 転出 | 転入 | 転出 |
| 青森県 | 842 | 921 | 775 | 879 | 759 | 909 | 836 | 836 | 784 | 798 |
| 北海道 | 124 | 168 | 131 | 125 | 123 | 163 | 116 | 146 | 120 | 120 |
| 岩手県 | 40 | 63 | 69 | 65 | 52 | 67 | 72 | 47 | 55 | 39 |
| 宮城県 | 76 | 141 | 65 | 119 | 84 | 164 | 127 | 118 | 84 | 111 |
| 秋田県 | 42 | 30 | 39 | 41 | 46 | 69 | 16 | 26 | 25 | 14 |
| 山形県 | 8 | 15 | 6 | 8 | 5 | 10 | 10 | 12 | 9 | 7 |
| 福島県 | 16 | 23 | 13 | 19 | 22 | 21 | 22 | 27 | 12 | 21 |
| 茨城県 | 35 | 58 | 21 | 56 | 47 | 59 | 58 | 40 | 113 | 39 |
| 栃木県 | 5 | 16 | 10 | 11 | 10 | 4 | 6 | 12 | 1 | 12 |
| 埼玉県 | 167 | 132 | 191 | 111 | 183 | 165 | 180 | 153 | 177 | 152 |
| 千葉県 | 39 | 76 | 62 | 77 | 47 | 60 | 33 | 55 | 52 | 87 |
| 東京都 | 149 | 252 | 152 | 249 | 134 | 256 | 141 | 222 | 122 | 215 |
| 神奈川県 | 57 | 103 | 69 | 90 | 58 | 95 | 91 | 89 | 61 | 83 |
| 岐阜県 | 22 | 37 | 9 | 22 | 29 | 20 | 35 | 17 | 10 | 24 |
| 静岡県 | 73 | 98 | 51 | 39 | 66 | 47 | 93 | 56 | 76 | 53 |
| 愛知県 | 26 | 41 | 29 | 24 | 33 | 44 | 35 | 32 | 27 | 49 |
| 京都府 | 3 | 11 | 0 | 4 | 9 | 2 | 2 | 6 | 15 | 8 |
| 大阪府 | 20 | 22 | 28 | 15 | 10 | 13 | 15 | 17 | 6 | 21 |
| 兵庫県 | 31 | 17 | 36 | 12 | 70 | 11 | 49 | 18 | 58 | 17 |
| 奈良県 | 20 | 5 | 21 | 14 | 16 | 7 | 18 | 11 | 16 | 10 |
| 山口県 | 25 | 20 | 29 | 19 | 26 | 11 | 25 | 19 | 24 | 4 |
| 福岡県 | 59 | 55 | 76 | 50 | 47 | 190 | 76 | 67 | 55 | 51 |
| 沖縄県 | 52 | 131 | 24 | 56 | 53 | 47 | 75 | 62 | 71 | 52 |
| 国外 | 99 | 147 | 76 | 155 | 81 | 152 | 116 | 119 | 78 | 160 |
| その他 | 95 | 97 | 111 | 120 | 103 | 151 | 119 | 138 | 125 | 104 |
| 合計 | 2,125 | 2,679 | 2,093 | 2,380 | 2,113 | 2,737 | 2,366 | 2,345 | 2,176 | 2,251 |

※転入は該当地域から三沢市への転入者数を表し、
 転出は三沢市から該当地域への転出者数を表している。
 ※住民異動届に基づく人数とする。

資料:市市民課

9. 地区別人口

各年3月31日現在
(単位:世帯、人)

| 区 分 | 平成27年 | | 平成28年 | | 平成29年 | | 平成30年 | | 平成31年 | |
|----------|--------|--------|--------|--------|--------|--------|--------|--------|--------|--------|
| | 世帯数 | 人口 | 世帯数 | 人口 | 世帯数 | 人口 | 世帯数 | 人口 | 世帯数 | 人口 |
| 本 町 | 182 | 376 | 188 | 369 | 189 | 357 | 203 | 369 | 196 | 356 |
| 新 町 | 323 | 680 | 323 | 669 | 318 | 631 | 325 | 638 | 328 | 630 |
| 菓 師 | 170 | 360 | 165 | 342 | 155 | 310 | 160 | 305 | 158 | 286 |
| 下 久 保 | 516 | 1,256 | 513 | 1,223 | 519 | 1,233 | 519 | 1,203 | 544 | 1,231 |
| 大 町 | 666 | 1,519 | 648 | 1,436 | 621 | 1,338 | 618 | 1,318 | 625 | 1,323 |
| 花 園 町 | 560 | 1,145 | 566 | 1,148 | 553 | 1,142 | 566 | 1,154 | 558 | 1,137 |
| 駒 沢 | 154 | 357 | 158 | 361 | 159 | 353 | 160 | 354 | 161 | 361 |
| 緑 町 | 251 | 540 | 262 | 550 | 259 | 535 | 265 | 539 | 271 | 553 |
| 南 町 | 531 | 1,174 | 529 | 1,170 | 528 | 1,147 | 531 | 1,127 | 536 | 1,127 |
| 松 原 町 | 266 | 663 | 271 | 649 | 264 | 652 | 272 | 666 | 276 | 659 |
| 中 央 町 | 522 | 958 | 525 | 968 | 505 | 908 | 514 | 899 | 512 | 883 |
| 松 園 町 | 806 | 1,569 | 816 | 1,546 | 826 | 1,526 | 842 | 1,577 | 841 | 1,572 |
| 桜 町 | 667 | 1,311 | 650 | 1,263 | 653 | 1,256 | 656 | 1,211 | 645 | 1,172 |
| 幸 町 | 493 | 962 | 489 | 966 | 485 | 928 | 480 | 926 | 492 | 923 |
| 平 畑 | 513 | 926 | 492 | 895 | 487 | 867 | 484 | 857 | 487 | 860 |
| 東 町 | 598 | 1,350 | 594 | 1,348 | 590 | 1,298 | 603 | 1,292 | 626 | 1,295 |
| 美 野 原 | 685 | 1,507 | 683 | 1,491 | 681 | 1,487 | 693 | 1,497 | 719 | 1,503 |
| 東 岡 三 沢 | 438 | 958 | 441 | 945 | 460 | 973 | 470 | 981 | 472 | 972 |
| 岡三沢(字地区) | 155 | 326 | 140 | 294 | 116 | 233 | 95 | 195 | 79 | 166 |
| 木 崎 野 | 231 | 513 | 232 | 506 | 234 | 504 | 223 | 483 | 237 | 499 |
| 字 堀 口 | 916 | 2,260 | 943 | 2,284 | 966 | 2,290 | 985 | 2,341 | 1,000 | 2,345 |
| 浜 三 沢 | 216 | 556 | 206 | 531 | 203 | 522 | 203 | 516 | 206 | 505 |
| 深 南 | 324 | 752 | 344 | 785 | 375 | 829 | 372 | 808 | 373 | 798 |
| 大津四川目 | 31 | 89 | 32 | 93 | 34 | 100 | 26 | 76 | 28 | 77 |
| 南 山 | 218 | 504 | 219 | 506 | 231 | 525 | 245 | 546 | 242 | 536 |
| 深 谷 | 149 | 375 | 179 | 439 | 177 | 436 | 189 | 441 | 185 | 437 |
| 日 の 出 | 363 | 848 | 367 | 855 | 379 | 852 | 394 | 857 | 407 | 869 |
| 堀 口 | 477 | 1,134 | 490 | 1,155 | 499 | 1,133 | 500 | 1,127 | 527 | 1,160 |
| 基 地 内 | 105 | 251 | 108 | 262 | 83 | 199 | 78 | 196 | 68 | 168 |
| 宿 舎 | 24 | 24 | 23 | 23 | 21 | 21 | 26 | 26 | 28 | 28 |
| 自衛隊営内 | 830 | 830 | 822 | 822 | 863 | 863 | 928 | 928 | 954 | 954 |
| 小 計 | 12,380 | 26,073 | 12,418 | 25,894 | 12,433 | 25,448 | 12,625 | 25,453 | 12,781 | 25,385 |

9. 地区別人口(つづき)

| 区 分 | 平成27年 | | 平成28年 | | 平成29年 | | 平成30年 | | 平成31年 | |
|-------|--------|--------|--------|--------|--------|--------|--------|--------|--------|--------|
| | 世帯数 | 人口 | 世帯数 | 人口 | 世帯数 | 人口 | 世帯数 | 人口 | 世帯数 | 人口 |
| 老人ホーム | 17 | 17 | 17 | 17 | 16 | 16 | 17 | 17 | 17 | 17 |
| 春日台 | 520 | 1,155 | 520 | 1,140 | 509 | 1,121 | 501 | 1,078 | 512 | 1,084 |
| 古間木 | 504 | 1,166 | 498 | 1,122 | 508 | 1,116 | 535 | 1,153 | 554 | 1,179 |
| 三川目 | 270 | 676 | 276 | 678 | 276 | 678 | 279 | 682 | 276 | 656 |
| 鹿中 | 224 | 568 | 225 | 557 | 225 | 545 | 228 | 532 | 227 | 518 |
| 四川目 | 5 | 10 | 5 | 10 | 5 | 10 | 5 | 10 | 5 | 10 |
| 五川目 | 2 | 2 | 1 | 1 | 1 | 1 | 1 | 1 | 1 | 1 |
| 淋代 | 391 | 809 | 389 | 802 | 395 | 787 | 402 | 788 | 399 | 768 |
| 細谷 | 82 | 208 | 81 | 197 | 109 | 219 | 122 | 229 | 136 | 239 |
| 六川目 | 285 | 644 | 280 | 634 | 275 | 614 | 272 | 597 | 266 | 576 |
| 織笠 | 137 | 330 | 135 | 319 | 139 | 315 | 130 | 309 | 132 | 299 |
| 塩釜 | 212 | 540 | 209 | 524 | 209 | 508 | 216 | 507 | 217 | 496 |
| 砂森 | 2 | 2 | 2 | 2 | 2 | 2 | 2 | 2 | 2 | 2 |
| 根井 | 62 | 151 | 61 | 148 | 60 | 145 | 59 | 144 | 60 | 140 |
| 朝日 | 27 | 80 | 26 | 77 | 27 | 77 | 27 | 77 | 27 | 78 |
| 高野沢 | 37 | 101 | 37 | 99 | 39 | 102 | 38 | 100 | 41 | 100 |
| 谷地頭 | 132 | 355 | 135 | 351 | 146 | 351 | 155 | 354 | 156 | 336 |
| 富崎 | 26 | 73 | 25 | 69 | 25 | 67 | 26 | 63 | 28 | 64 |
| 越下 | 21 | 52 | 23 | 54 | 22 | 48 | 23 | 46 | 22 | 45 |
| 八幡 | 19 | 51 | 20 | 54 | 19 | 51 | 19 | 50 | 19 | 50 |
| 岡三沢 | 1,271 | 2,783 | 1,259 | 2,744 | 1,247 | 2,652 | 1,282 | 2,696 | 1,275 | 2,688 |
| 泉町 | 109 | 263 | 112 | 266 | 108 | 259 | 111 | 256 | 109 | 251 |
| 新森 | 112 | 280 | 113 | 270 | 112 | 263 | 112 | 257 | 111 | 242 |
| 上久保 | 297 | 683 | 305 | 693 | 296 | 674 | 293 | 672 | 301 | 680 |
| 千代田町 | 280 | 625 | 317 | 654 | 312 | 647 | 298 | 617 | 296 | 609 |
| 栄町 | 338 | 702 | 350 | 720 | 340 | 685 | 334 | 659 | 323 | 644 |
| 大津 | 416 | 1,091 | 427 | 1,100 | 429 | 1,071 | 434 | 1,063 | 435 | 1,066 |
| 前平 | 306 | 836 | 322 | 870 | 330 | 884 | 334 | 900 | 343 | 917 |
| さつきヶ丘 | 214 | 526 | 213 | 493 | 211 | 491 | 216 | 492 | 218 | 497 |
| 小計 | 6,318 | 14,779 | 6,383 | 14,665 | 6,392 | 14,399 | 6,471 | 14,351 | 6,508 | 14,252 |
| 合計 | 18,698 | 40,852 | 18,801 | 40,559 | 18,825 | 39,847 | 19,096 | 39,804 | 19,289 | 39,637 |

資料:市市民課

10. 住民登録による年齢別人口

| 区分 | 総数 | 男 | 女 |
|----|--------|--------|--------|
| 人口 | 39,637 | 19,553 | 20,084 |

平成31年3月31日現在
(単位:人)

| 年齢 | 人数 | 男 | 女 |
|----|-----|-----|-----|
| 0歳 | 336 | 184 | 152 |
| 1 | 362 | 174 | 188 |
| 2 | 323 | 152 | 171 |
| 3 | 337 | 194 | 143 |
| 4 | 369 | 190 | 179 |
| 5 | 376 | 183 | 193 |
| 6 | 342 | 164 | 178 |
| 7 | 334 | 181 | 153 |
| 8 | 383 | 212 | 171 |
| 9 | 338 | 186 | 152 |
| 10 | 354 | 196 | 158 |
| 11 | 390 | 193 | 197 |
| 12 | 362 | 189 | 173 |
| 13 | 380 | 183 | 197 |
| 14 | 369 | 187 | 182 |
| 15 | 409 | 226 | 183 |
| 16 | 369 | 167 | 202 |
| 17 | 389 | 189 | 200 |
| 18 | 337 | 170 | 167 |
| 19 | 403 | 218 | 185 |
| 20 | 441 | 253 | 188 |
| 21 | 430 | 240 | 190 |
| 22 | 404 | 234 | 170 |
| 23 | 424 | 231 | 193 |
| 24 | 433 | 261 | 172 |
| 25 | 384 | 205 | 179 |
| 26 | 439 | 248 | 191 |
| 27 | 407 | 235 | 172 |
| 28 | 398 | 225 | 173 |
| 29 | 454 | 249 | 205 |
| 30 | 469 | 262 | 207 |
| 31 | 470 | 264 | 206 |
| 32 | 457 | 248 | 209 |
| 33 | 502 | 245 | 257 |
| 34 | 499 | 258 | 241 |
| 35 | 510 | 272 | 238 |
| 36 | 492 | 251 | 241 |
| 37 | 554 | 304 | 250 |
| 38 | 496 | 275 | 221 |
| 39 | 504 | 256 | 248 |
| 40 | 496 | 246 | 250 |
| 41 | 559 | 296 | 263 |
| 42 | 513 | 224 | 289 |
| 43 | 572 | 325 | 247 |
| 44 | 642 | 324 | 318 |
| 45 | 594 | 300 | 294 |
| 46 | 586 | 313 | 273 |
| 47 | 519 | 271 | 248 |
| 48 | 528 | 268 | 260 |
| 49 | 582 | 296 | 286 |

資料:市市民課

| 年齢 | 人数 | 男 | 女 |
|--------|-----|-----|-----|
| 50歳 | 565 | 271 | 294 |
| 51 | 582 | 282 | 300 |
| 52 | 440 | 218 | 222 |
| 53 | 477 | 246 | 231 |
| 54 | 506 | 247 | 259 |
| 55 | 472 | 239 | 233 |
| 56 | 465 | 226 | 239 |
| 57 | 498 | 239 | 259 |
| 58 | 464 | 238 | 226 |
| 59 | 478 | 229 | 249 |
| 60 | 547 | 291 | 256 |
| 61 | 498 | 246 | 252 |
| 62 | 485 | 246 | 239 |
| 63 | 489 | 249 | 240 |
| 64 | 531 | 278 | 253 |
| 65 | 552 | 279 | 273 |
| 66 | 588 | 297 | 291 |
| 67 | 538 | 251 | 287 |
| 68 | 631 | 306 | 325 |
| 69 | 544 | 263 | 281 |
| 70 | 548 | 248 | 300 |
| 71 | 518 | 249 | 269 |
| 72 | 412 | 177 | 235 |
| 73 | 259 | 125 | 134 |
| 74 | 379 | 165 | 214 |
| 75 | 395 | 159 | 236 |
| 76 | 381 | 152 | 229 |
| 77 | 386 | 162 | 224 |
| 78 | 394 | 166 | 228 |
| 79 | 303 | 121 | 182 |
| 80 | 284 | 106 | 178 |
| 81 | 318 | 130 | 188 |
| 82 | 301 | 122 | 179 |
| 83 | 303 | 116 | 187 |
| 84 | 323 | 111 | 212 |
| 85 | 257 | 78 | 179 |
| 86 | 287 | 77 | 210 |
| 87 | 203 | 66 | 137 |
| 88 | 232 | 72 | 160 |
| 89 | 130 | 46 | 84 |
| 90 | 176 | 39 | 137 |
| 91 | 114 | 34 | 80 |
| 92 | 108 | 26 | 82 |
| 93 | 70 | 20 | 50 |
| 94 | 52 | 7 | 45 |
| 95 | 37 | 8 | 29 |
| 96 | 37 | 6 | 31 |
| 97 | 25 | 3 | 22 |
| 98 | 14 | 3 | 11 |
| 99 | 5 | - | 5 |
| 100歳以上 | 16 | 1 | 15 |

11. 外国人登録者数

各年3月31日現在
(単位:人)

| 年次 | 総数 | | | | |
|-------|-----|-------|------|----|-----|
| | | 韓国・朝鮮 | アメリカ | 中国 | その他 |
| 平成27年 | 334 | 32 | 73 | 62 | 167 |
| 平成28年 | 355 | 30 | 80 | 47 | 198 |
| 平成29年 | 410 | 36 | 77 | 51 | 246 |
| 平成30年 | 509 | 41 | 82 | 65 | 321 |
| 平成31年 | 568 | 36 | 80 | 72 | 380 |

資料:市市民課

12. 人口動態

前年10月1日から当年9月30日まで
(単位:人)

| 年次 | 自然動態 | | | 社会動態 | | | 増減 ③+⑥ |
|-------|------|------|---------|-------|-------|---------|-----------|
| | ① 出生 | ② 死亡 | ③ (①-②) | ④ 転入 | ⑤ 転出 | ⑥ (④-⑤) | |
| 平成26年 | 457 | 429 | 28 | 2,227 | 2,672 | △ 445 | △ 417 |
| 平成27年 | 371 | 371 | 0 | 2,193 | 2,612 | △ 419 | △ 419 |
| 平成28年 | 378 | 434 | △ 56 | 2,045 | 2,536 | △ 491 | △ 547 |
| 平成29年 | 358 | 433 | △ 75 | 2,275 | 2,537 | △ 262 | △ 337 |
| 平成30年 | 347 | 433 | △ 86 | 2,278 | 2,382 | △ 104 | △ 190 |

資料:青森県人口移動統計調査

13. 転入・転出者数の推移

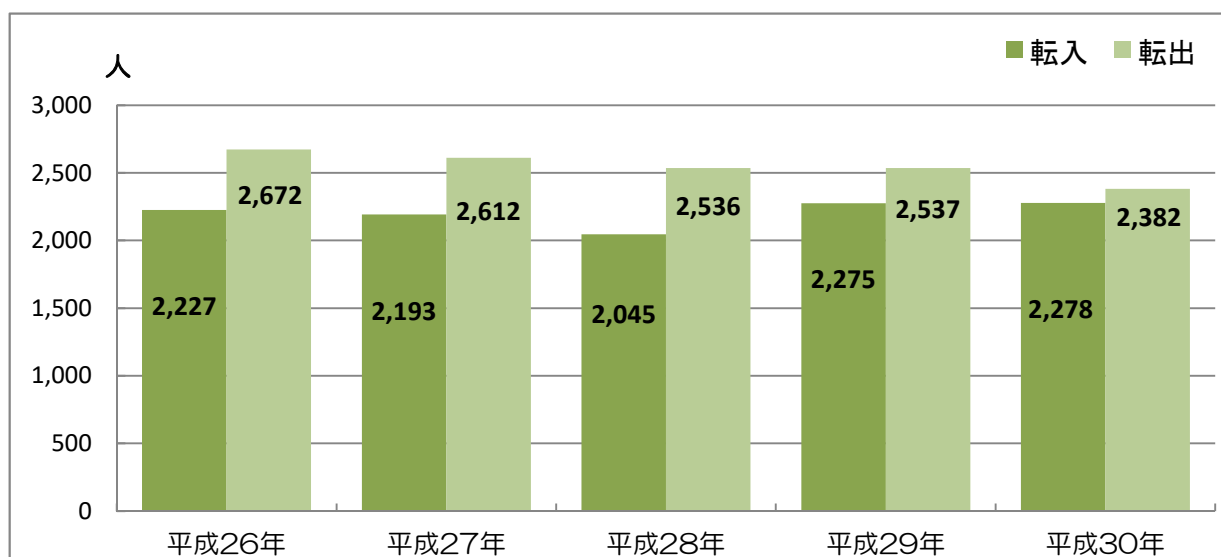

第3章 事業所

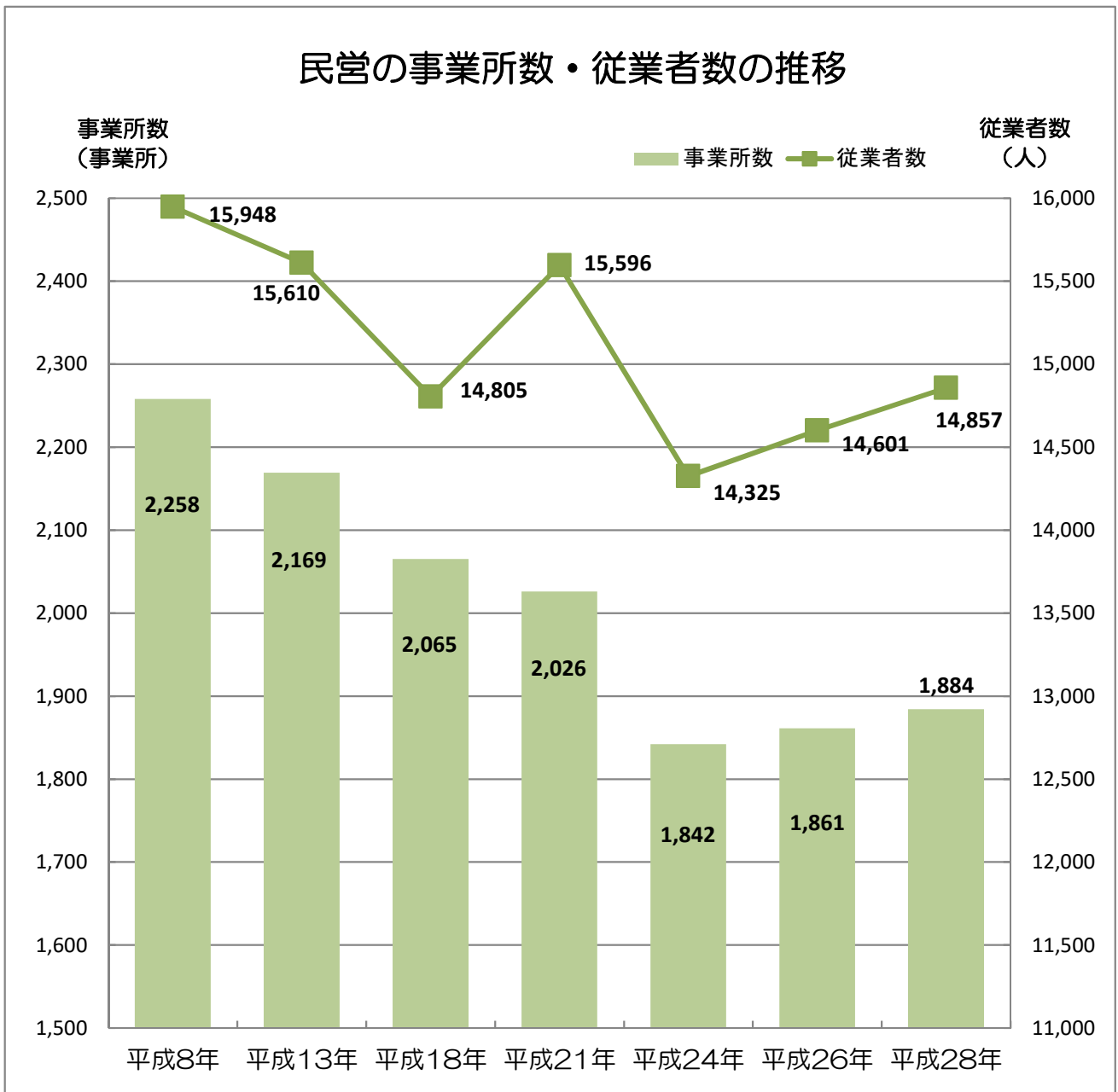

※平成21年に一部調査手法の変更があったため、平成18年と平成21年の差数はすべて増減を示すものではない。

1. 産業別事業所数(国・公共企業体・地方公共団体含む)

| 基準日 | | 平成13年 | 平成18年 | 平成21年 | 平成24年 | 平成26年 | 平成28年 |
|------|----------------------------|-------|-------|-------|-------|-------|-------|
| 産業分類 | | 10月1日 | 10月1日 | 7月1日 | 7月1日 | 7月1日 | 6月1日 |
| A・B | 農林漁業 | 15 | 14 | 25 | - | 25 | - |
| C | 鉱業 | 0 | 0 | 0 | - | 0 | - |
| D | 建設業 | 177 | 184 | 189 | - | 176 | - |
| E | 製造業 | 89 | 80 | 74 | - | 78 | - |
| F | 電気・ガス・熱供給・水道業 | 5 | 5 | 6 | - | 5 | - |
| G | 情報通信業 | 42 | 14 | 12 | - | 9 | - |
| H | 運輸業・郵便業 | | 28 | 29 | - | 28 | - |
| I | 卸売・小売業 (平成13年まで飲食業を含む。) | 1,101 | 508 | 451 | - | 393 | - |
| J | 金融・保険業 | 51 | 53 | 50 | - | 42 | - |
| K | 不動産業・物品賃貸業 | 39 | 60 | 79 | - | 83 | - |
| L | 学術研究、専門・技術サービス業 | - | - | 58 | - | 57 | - |
| M | 宿泊業、飲食サービス業 | - | 486 | 459 | - | 385 | - |
| N | 生活関連サービス業、娯楽業 | - | - | 268 | - | 249 | - |
| O | 教育、学習支援業 | - | 103 | 99 | - | 95 | - |
| P | 医療、福祉 | - | 120 | 127 | - | 157 | - |
| Q | 複合サービス事業 | - | 10 | 8 | - | 8 | - |
| R | サービス業(他に分類されない) | 737 | 473 | 124 | - | 101 | - |
| S | 公務(他に分類されない) | 22 | 24 | 20 | - | 19 | - |
| 総 数 | | 2,278 | 2,162 | 2,078 | - | 1,910 | - |

資料：事業所・企業統計調査、経済センサス基礎調査

2. 産業別事業所数(民営)

| 基準日 | | 平成13年 | 平成18年 | 平成21年 | 平成24年 | 平成26年 | 平成28年 |
|------|----------------------------|-------|-------|-------|-------|-------|-------|
| 産業分類 | | 10月1日 | 10月1日 | 7月1日 | 7月1日 | 7月1日 | 6月1日 |
| A・B | 農林漁業 | 13 | 12 | 25 | 25 | 25 | 25 |
| C | 鉱業・採石業・砂利採取業 | 0 | 0 | 0 | 1 | 0 | 1 |
| D | 建設業 | 177 | 184 | 189 | 179 | 176 | 186 |
| E | 製造業 | 89 | 80 | 74 | 68 | 78 | 74 |
| F | 電気・ガス・熱供給・水道業 | 2 | 2 | 3 | 2 | 2 | 2 |
| G | 情報通信業 | 35 | 13 | 11 | 8 | 8 | 8 |
| H | 運輸業・郵便業 | | 28 | 29 | 28 | 28 | 28 |
| I | 卸売・小売業 (平成13年まで飲食業を含む。) | 1,100 | 507 | 451 | 396 | 393 | 400 |
| J | 金融・保険業 | 51 | 53 | 50 | 44 | 42 | 36 |
| K | 不動産業・物品賃貸業 | 39 | 58 | 79 | 86 | 83 | 80 |
| L | 学術研究、専門・技術サービス業 | - | - | 56 | 54 | 55 | 60 |
| M | 宿泊業、飲食サービス業 | - | 484 | 458 | 393 | 384 | 388 |
| N | 生活関連サービス業、娯楽業 | - | - | 267 | 247 | 248 | 249 |
| O | 教育、学習支援業 | - | 80 | 83 | 80 | 80 | 81 |
| P | 医療、福祉 | - | 104 | 122 | 123 | 152 | 158 |
| Q | 複合サービス事業 | - | 10 | 8 | 7 | 8 | 8 |
| R | サービス業(他に分類されない) | 663 | 450 | 121 | 101 | 99 | 100 |
| 総 数 | | 2,169 | 2,065 | 2,026 | 1,842 | 1,861 | 1,884 |

資料：事業所・企業統計調査、経済センサス基礎調査、経済センサス活動調査

※平成24年及び平成28年は、経済センサス活動調査により民営事業所のみ調査を行った。

※産業分類Cは、平成26年分までは鉱業のみ、平成28年分からは鉱業に採石業・砂利採取業を追加。

3. 産業別従業者数(国・公共企業体・地方公共団体含む)

| 基準日 | | 平成13年 | 平成18年 | 平成21年 | 平成24年 | 平成26年 | 平成28年 |
|------|----------------------------|--------|--------|--------|-------|--------|-------|
| 産業分類 | | 10月1日 | 10月1日 | 7月1日 | 7月1日 | 7月1日 | 6月1日 |
| A・B | 農林漁業 | 200 | 170 | 364 | - | 419 | - |
| C | 鉱業 | 0 | 0 | 0 | - | 0 | - |
| D | 建設業 | 1,994 | 1,793 | 1,719 | - | 1,554 | - |
| E | 製造業 | 1,953 | 1,789 | 1,764 | - | 2,128 | - |
| F | 電気・ガス・熱供給・水道業 | 105 | 87 | 119 | - | 90 | - |
| G | 情報通信業 | 639 | 57 | 47 | - | 25 | - |
| H | 運輸業・郵便業 | | 494 | 689 | - | 462 | - |
| I | 卸売・小売業 (平成13年まで飲食業を含む。) | 5,342 | 3,202 | 2,722 | - | 2,655 | - |
| J | 金融・保険業 | 434 | 391 | 391 | - | 347 | - |
| K | 不動産業・物品賃貸業 | 128 | 166 | 329 | - | 342 | - |
| L | 学術研究、専門・技術サービス業 | - | - | 266 | - | 268 | - |
| M | 宿泊業、飲食サービス業 | - | 2,064 | 2,328 | - | 1,745 | - |
| N | 生活関連サービス業、娯楽業 | - | - | 1,102 | - | 999 | - |
| O | 教育、学習支援業 | - | 796 | 800 | - | 849 | - |
| P | 医療、福祉 | - | 1,692 | 1,878 | - | 2,157 | - |
| Q | 複合サービス事業 | - | 486 | 446 | - | 258 | - |
| R | サービス業(他に分類されない) | 6,044 | 2,661 | 1,645 | - | 1,327 | - |
| S | 公務(他に分類されない) | 3,869 | 3,812 | 3,824 | - | 3,555 | - |
| 総 数 | | 20,708 | 19,660 | 20,433 | - | 19,180 | - |

資料:事業所・企業統計調査、経済センサス基礎調査

4. 産業別従業者数(民営)

| 基準日 | | 平成13年 | 平成18年 | 平成21年 | 平成24年 | 平成26年 | 平成28年 |
|------|----------------------------|--------|--------|--------|--------|--------|--------|
| 産業分類 | | 10月1日 | 10月1日 | 7月1日 | 7月1日 | 7月1日 | 6月1日 |
| A・B | 農林漁業 | 200 | 170 | 364 | 490 | 419 | 430 |
| C | 鉱業・採石業・砂利採取業 | 0 | 0 | 0 | 5 | 0 | 25 |
| D | 建設業 | 1,994 | 1,793 | 1,719 | 1,531 | 1,554 | 1,521 |
| E | 製造業 | 1,953 | 1,789 | 1,764 | 2,207 | 2,128 | 2,165 |
| F | 電気・ガス・熱供給・水道業 | 49 | 46 | 79 | 53 | 54 | 52 |
| G | 情報通信業 | 536 | 49 | 40 | 28 | 21 | 30 |
| H | 運輸業・郵便業 | | 494 | 689 | 565 | 462 | 413 |
| I | 卸売・小売業 (平成13年まで飲食業を含む。) | 5,330 | 3,199 | 2,722 | 2,518 | 2,655 | 2,730 |
| J | 金融・保険業 | 434 | 391 | 391 | 376 | 347 | 328 |
| K | 不動産業・物品賃貸業 | 128 | 166 | 329 | 354 | 342 | 304 |
| L | 学術研究、専門・技術サービス業 | - | - | 254 | 253 | 257 | 279 |
| M | 宿泊業、飲食サービス業 | - | 2,064 | 2,323 | 1,889 | 1,740 | 1,772 |
| N | 生活関連サービス業、娯楽業 | - | - | 1,099 | 936 | 996 | 916 |
| O | 教育、学習支援業 | - | 314 | 332 | 341 | 378 | 489 |
| P | 医療、福祉 | - | 1,225 | 1,420 | 1,412 | 1,670 | 1,736 |
| Q | 複合サービス事業 | - | 486 | 446 | 89 | 258 | 266 |
| R | サービス業(他に分類されない) | 4,986 | 2,619 | 1,625 | 1,278 | 1,320 | 1,401 |
| 総 数 | | 15,610 | 14,805 | 15,596 | 14,325 | 14,601 | 14,857 |

資料:事業所・企業統計調査、経済センサス基礎調査、経済センサス活動調査

※平成24年及び平成28年は、経済センサス活動調査により民営事業所のみ調査を行った。

※産業分類Cは、平成26年分までは鉱業のみ、平成28年分からは鉱業に採石業・砂利採取業を追加。

5. 事業所の概況(産業別・従業者規模別事業所数及び従業者数)

平成28年6月1日現在

| 区 分 | | | 民 営 (従業者規模) | | | | | | | |
|-----|---------------------|------|-------------|----------|----------|------------|------------|------------|------------|------------|
| | | | 総数 | 1～ 4人 | 5～ 9人 | 10～ 19人 | 20～ 29人 | 30～ 49人 | 50～ 99人 | 100人 以上 |
| A・B | 農林漁業 | 事業所数 | 25 | 8 | 1 | 9 | 5 | 1 | - | 1 |
| | | 従業者数 | 430 | 19 | 5 | 137 | 114 | 31 | - | 124 |
| C | 鉱業・採石業・ 砂利採取業 | 事業所数 | 1 | - | - | - | 1 | - | - | - |
| | | 従業者数 | 25 | - | - | - | 25 | - | - | - |
| D | 建設業 | 事業所数 | 186 | 76 | 61 | 32 | 11 | 5 | 1 | - |
| | | 従業者数 | 1,521 | 204 | 396 | 415 | 273 | 176 | 57 | - |
| E | 製造業 | 事業所数 | 74 | 35 | 13 | 10 | 3 | 2 | 3 | 8 |
| | | 従業者数 | 2,165 | 79 | 87 | 123 | 81 | 77 | 215 | 1,503 |
| F | 電気・ガス・熱供給・ 水道業 | 事業所数 | 2 | 1 | - | - | - | 1 | - | - |
| | | 従業者数 | 52 | 4 | - | - | - | 48 | - | - |
| G | 情報通信業 | 事業所数 | 8 | 5 | 2 | 1 | - | - | - | - |
| | | 従業者数 | 30 | 7 | 10 | 13 | - | - | - | - |
| H | 運輸業・郵便業 | 事業所数 | 28 | 4 | 7 | 8 | 8 | - | 1 | - |
| | | 従業者数 | 413 | 8 | 46 | 115 | 186 | - | 58 | - |
| I | 卸売・小売業 | 事業所数 | 400 | 238 | 93 | 46 | 13 | 2 | 7 | 1 |
| | | 従業者数 | 2,730 | 541 | 625 | 606 | 306 | 70 | 416 | 166 |
| J | 金融・保険業 | 事業所数 | 36 | 19 | 7 | 4 | 2 | 4 | - | - |
| | | 従業者数 | 328 | 38 | 46 | 46 | 43 | 155 | - | - |
| K | 不動産業・物品賃貸業 | 事業所数 | 78 | 55 | 16 | 6 | 1 | - | - | - |
| | | 従業者数 | 304 | 117 | 98 | 69 | 20 | - | - | - |
| L | 学術研究、 専門・技術サービス業 | 事業所数 | 59 | 44 | 7 | 7 | - | 1 | - | - |
| | | 従業者数 | 279 | 104 | 41 | 99 | - | 35 | - | - |
| M | 宿泊業・飲食サービス | 事業所数 | 388 | 287 | 62 | 29 | 5 | 2 | 3 | - |
| | | 従業者数 | 1,772 | 613 | 398 | 391 | 116 | 77 | 177 | - |
| N | 生活関連サービス業・ 娯楽業 | 事業所数 | 249 | 206 | 21 | 18 | 1 | 1 | 2 | - |
| | | 従業者数 | 916 | 339 | 139 | 253 | 24 | 46 | 115 | - |
| O | 教育、学習支援業 | 事業所数 | 81 | 56 | 7 | 11 | 5 | 2 | - | - |
| | | 従業者数 | 489 | 84 | 45 | 151 | 114 | 95 | - | - |
| P | 医療、福祉 | 事業所数 | 158 | 56 | 41 | 43 | 7 | 5 | 6 | - |
| | | 従業者数 | 1,736 | 128 | 288 | 556 | 167 | 191 | 406 | - |
| Q | 複合サービス事業 | 事業所数 | 8 | 5 | - | - | 1 | - | 1 | 1 |
| | | 従業者数 | 266 | 15 | - | - | 28 | - | 70 | 153 |
| R | サービス業 (他に分類されない) | 事業所数 | 100 | 67 | 10 | 11 | 2 | 2 | 5 | 3 |
| | | 従業者数 | 1,401 | 135 | 70 | 143 | 44 | 77 | 370 | 562 |

資料:経済センサスー活動調査

第4章 農林業

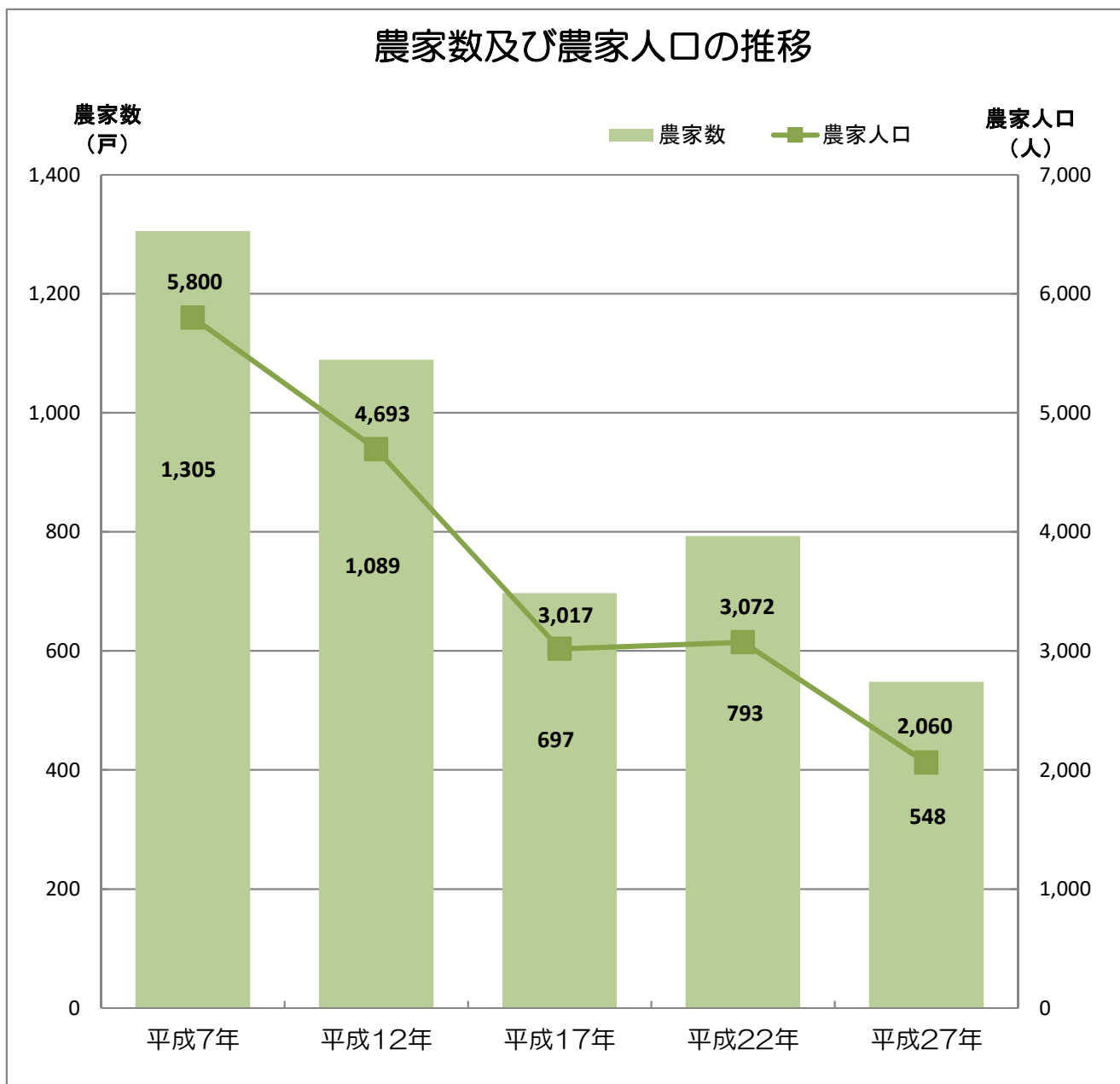

1. 農家数

(単位:戸)

| 年次 | 総数 | 専業農家 | 男子生産年齢人口がいる世帯 | 兼業農家 | | |
|-------|-------|------|---------------|---------|---------|-----|
| | | | | 第一種兼業農家 | 第二種兼業農家 | |
| 平成7年 | 1,305 | 195 | 144 | 1,110 | 384 | 726 |
| 平成12年 | 1,089 | 258 | 159 | 831 | 237 | 594 |
| 平成17年 | 697 | 189 | 115 | 508 | 255 | 253 |
| 平成22年 | 793 | 237 | 131 | 556 | 168 | 388 |
| 平成27年 | 548 | 205 | 106 | 343 | 143 | 200 |

資料:農業センサス、農林業センサス、世界農林業センサス

※ 定義の変更により、平成12年以降は自給的農家を除く。

2. 農家人口

(単位:人)

| 年次 | 総数 | 男 | 女 | うち15歳以上 | | |
|-------|-------|-------|-------|---------|-------|-------|
| | | | | 総数 | 男 | 女 |
| 平成7年 | 5,800 | 2,818 | 2,982 | 4,911 | 2,384 | 2,527 |
| 平成12年 | 4,693 | 2,257 | 2,436 | 4,015 | 1,943 | 2,072 |
| 平成17年 | 3,017 | 1,460 | 1,557 | 2,654 | 1,287 | 1,367 |
| 平成22年 | 3,072 | 1,512 | 1,560 | 2,770 | 1,355 | 1,415 |
| 平成27年 | 2,060 | 1,012 | 1,048 | 1,881 | 920 | 961 |

資料:農業センサス、農林業センサス、世界農林業センサス

3. 就業状態別世帯員数

(単位:人)

| 年次 | 15歳以上の世帯員数 | 自営農業だけに従事した人 | 自営農業が主の人 | その他の仕事 が主の人 | その他の仕事 だけに従事した人 | 仕事に従事 しなかった人 | | |
|-------|------------|--------------|----------|----------------|--------------------|-----------------|-----|-----|
| | | | | | | 学生 | その他 | |
| 平成7年 | 4,911 | 1,781 | 286 | 1,431 | 580 | 833 | | |
| 平成12年 | 4,015 | 1,681 | 144 | 1,138 | 390 | 662 | | |
| 平成17年 | 2,654 | 1,243 | 185 | 649 | 195 | 382 | | |
| 年次 | 15歳以上の世帯員数 | 主に仕事 | | | | 主に家事・育児 | 学生 | その他 |
| | | 小計 | 自営農業が主 | 勤務が主 | 農業以外の自営業が主 | | | |
| 平成22年 | 2,770 | 2,047 | 1,142 | 835 | 70 | 173 | 170 | 380 |
| 平成27年 | 1,881 | 1,497 | 913 | 530 | 54 | 73 | 93 | 218 |

資料:農業センサス、農林業センサス、世界農林業センサス

※ 定義の変更により、平成12年以降は自給的農家を除く。

※ 調査項目の変更により、平成22年以降は内容が異なる。

4. 経営耕地面積

(単位:ha)

| 年次 | 総面積 | | | | 対前回増減率(%) | 1経営体あたりの平均面積 |
|-------|-------|-------|-------|-----|-----------|--------------|
| | | 田 | 畑 | 樹園地 | | |
| 平成7年 | 3,051 | 1,594 | 1,449 | 8 | △ 14.6 | 2.3 |
| 平成12年 | 3,299 | 1,564 | 1,734 | 1 | 8.1 | 2.8 |
| 平成17年 | 2,503 | 877 | 1,626 | 0 | △ 24.1 | 3.6 |
| 平成22年 | 3,142 | 1,283 | 1,858 | 1 | 25.5 | 3.9 |
| 平成27年 | 2,630 | 930 | 1,699 | 1 | △ 16.3 | 4.7 |

資料:農業センサス、農林業センサス、世界農林業センサス

5. 経営耕地面積規模別経営体数

(単位:経営体)

| 年次 | 農業経営体数 | | | | | |
|-------|--------|----------|-----------|-----------|-----------|---------|
| | | なし~0.5ha | 0.5~1.0ha | 1.0~3.0ha | 3.0~5.0ha | 5.0ha以上 |
| 平成7年 | 1,305 | 234 | 207 | 488 | 257 | 119 |
| 平成12年 | 1,089 | 92 | 198 | 428 | 203 | 168 |
| 平成17年 | 712 | 64 | 101 | 247 | 160 | 140 |
| 平成22年 | 812 | 76 | 113 | 285 | 161 | 177 |
| 平成27年 | 567 | 42 | 59 | 188 | 121 | 157 |

資料:農業センサス、農林業センサス、世界農林業センサス

6. 家畜飼養経営体数及び飼養頭羽数

(単位:経営体、頭、100羽)

| 年次 | 乳用牛 | | 肉用牛 | | 豚 | | 採卵鶏 | | ブロイラー | |
|-------|--------|-------|--------|-------|--------|-------|--------|------------|----------|------------|
| | 飼養経営体数 | 飼養頭数 | 飼養経営体数 | 飼養頭数 | 飼養経営体数 | 飼養頭数 | 飼養経営体数 | 飼養羽数(100羽) | 出荷した経営体数 | 出荷羽数(100羽) |
| 平成7年 | 15 | 747 | 29 | 1,412 | 16 | 4,836 | 1 | X | 9 | 18,782 |
| 平成12年 | 13 | 626 | 19 | 1,588 | 9 | 4,514 | - | - | 5 | 11,798 |
| 平成17年 | 8 | 408 | 15 | 629 | 6 | 2,610 | - | - | - | - |
| 平成22年 | 8 | 1,345 | 18 | 1,524 | 3 | 1,564 | 1 | X | 3 | 5,475 |
| 平成27年 | 8 | 436 | 16 | X | 4 | X | 3 | 14,640 | - | - |

資料:農業センサス、農林業センサス、世界農林業センサス

7. 県内市町村別農家数

(単位:戸)

| 市町村名 | 2010年農家数 | 2015年農家数 | 増 減 | 増減率(%) |
|--------------|---------------|---------------|----------------|---------------|
| 青 森 市 | 2,613 | 1,936 | △ 677 | △ 25.9 |
| 弘 前 市 | 6,538 | 5,719 | △ 819 | △ 12.5 |
| 八 戸 市 | 1,876 | 1,477 | △ 399 | △ 21.3 |
| 黒 石 市 | 1,524 | 1,326 | △ 198 | △ 13.0 |
| 五所川原市 | 2,412 | 1,963 | △ 449 | △ 18.6 |
| 十和田市 | 2,709 | 2,243 | △ 466 | △ 17.2 |
| 三 沢 市 | 793 | 548 | △ 245 | △ 30.9 |
| む つ 市 | 344 | 184 | △ 160 | △ 46.5 |
| つがる市 | 3,164 | 2,431 | △ 733 | △ 23.2 |
| 平 川 市 | 2,570 | 2,104 | △ 466 | △ 18.1 |
| 平 内 町 | 328 | 209 | △ 119 | △ 36.3 |
| 今 別 町 | 107 | 65 | △ 42 | △ 39.3 |
| 蓬 田 村 | 253 | 200 | △ 53 | △ 20.9 |
| 外ヶ浜町 | 78 | 59 | △ 19 | △ 24.4 |
| 鱒ヶ沢町 | 780 | 605 | △ 175 | △ 22.4 |
| 深 浦 町 | 409 | 270 | △ 139 | △ 34.0 |
| 西目屋村 | 149 | 105 | △ 44 | △ 29.5 |
| 藤 崎 町 | 1,171 | 1,047 | △ 124 | △ 10.6 |
| 大 鱈 町 | 574 | 460 | △ 114 | △ 19.9 |
| 田舎館村 | 683 | 556 | △ 127 | △ 18.6 |
| 板 柳 町 | 1,527 | 1,346 | △ 181 | △ 11.9 |
| 鶴 田 町 | 1,201 | 1,055 | △ 146 | △ 12.2 |
| 中 泊 町 | 891 | 606 | △ 285 | △ 32.0 |
| 野辺地町 | 148 | 73 | △ 75 | △ 50.7 |
| 七 戸 町 | 1,219 | 959 | △ 260 | △ 21.3 |
| 六 戸 町 | 877 | 743 | △ 134 | △ 15.3 |
| 横 浜 町 | 233 | 179 | △ 54 | △ 23.2 |
| 東 北 町 | 1,741 | 1,168 | △ 573 | △ 32.9 |
| 六ヶ所村 | 264 | 234 | △ 30 | △ 11.4 |
| おいらせ町 | 735 | 557 | △ 178 | △ 24.2 |
| 大 間 町 | 39 | 27 | △ 12 | △ 30.8 |
| 東 通 村 | 258 | 201 | △ 57 | △ 22.1 |
| 風間浦村 | 14 | 10 | △ 4 | △ 28.6 |
| 佐 井 村 | 22 | 14 | △ 8 | △ 36.4 |
| 三 戸 町 | 727 | 631 | △ 96 | △ 13.2 |
| 五 戸 町 | 1,475 | 1,170 | △ 305 | △ 20.7 |
| 田 子 町 | 679 | 559 | △ 120 | △ 17.7 |
| 南 部 町 | 1,456 | 1,231 | △ 225 | △ 15.5 |
| 階 上 町 | 254 | 194 | △ 60 | △ 23.6 |
| 新 郷 村 | 479 | 402 | △ 77 | △ 16.1 |
| 青 森 県 | 43,314 | 34,866 | △ 8,448 | △ 19.5 |

資料:農業センサス、農林業センサス、世界農林業センサス

8. 農地転用状況

(単位:件、ha)

| 年次 | 総数 | | 住宅用地 | | 公的施設 | | 会社・工場 | | その他 | |
|-------|----|------|------|------|------|------|-------|------|-----|------|
| | 件数 | 面積 | 件数 | 面積 | 件数 | 面積 | 件数 | 面積 | 件数 | 面積 |
| 平成26年 | 21 | 4.51 | 7 | 0.35 | - | - | 4 | 0.97 | 10 | 3.19 |
| 平成27年 | 10 | 2.99 | 4 | 0.16 | - | - | 1 | 0.50 | 5 | 2.33 |
| 平成28年 | 17 | 1.51 | 8 | 0.36 | - | - | 1 | 0.04 | 8 | 1.11 |
| 平成29年 | 21 | 1.45 | 9 | 0.62 | 4 | 0.31 | 1 | 0.01 | 7 | 0.52 |
| 平成30年 | 9 | 1.14 | 6 | 0.65 | - | - | 2 | 0.46 | 1 | 0.03 |

資料:市農業委員会

9. 森林の状況

平成30年4月1日現在

(単位:ha)

| 総森林面積 | 森林率(%) | 民有林 | | | | 国有林 | | |
|--------|--------|-------|-------|-----|------|-----|-------|------|
| | | 総数 | 人工林 | 天然林 | 無立木地 | 総数 | 林野庁所管 | 官行造林 |
| 11,987 | 16.0 | 1,798 | 1,001 | 739 | 58 | 119 | 119 | 0 |

資料:青森県森林資源統計書

10. 農作物の作付面積・収穫量

(単位:ha、t)

| 年次 | | 水稻 | 大豆 | なたね | だいこん | にんじん | ばれいしょ | キャベツ |
|-------|------|-------|----|-----|-------|-------|-------|-------|
| 平成25年 | 作付面積 | 418 | 6 | 34 | 186 | 200 | 112 | 32 |
| | 収穫量 | 2,280 | 5 | 31 | 8,000 | 6,510 | 2,800 | 672 |
| 平成26年 | 作付面積 | 411 | 7 | X | 193 | 198 | 93 | 40 |
| | 収穫量 | 2,270 | 10 | X | 8,390 | 5,940 | 2,420 | 1,000 |
| 平成27年 | 作付面積 | 310 | X | X | 192 | 195 | 93 | 32 |
| | 収穫量 | 1,700 | X | X | 8,540 | 6,440 | 2,600 | 928 |
| 平成28年 | 作付面積 | 268 | 0 | 4 | 171 | 190 | 93 | 32 |
| | 収穫量 | 1,420 | 0 | 3 | 7,630 | 6,840 | 2,790 | 1,020 |
| 平成29年 | 作付面積 | 251 | 0 | 5 | 154 | 195 | 90 | 32 |
| | 収穫量 | 1,380 | 0 | 6 | 6,710 | 7,220 | 2,520 | 1,040 |

資料:青森県農林水産統計年報

第5章 水産業

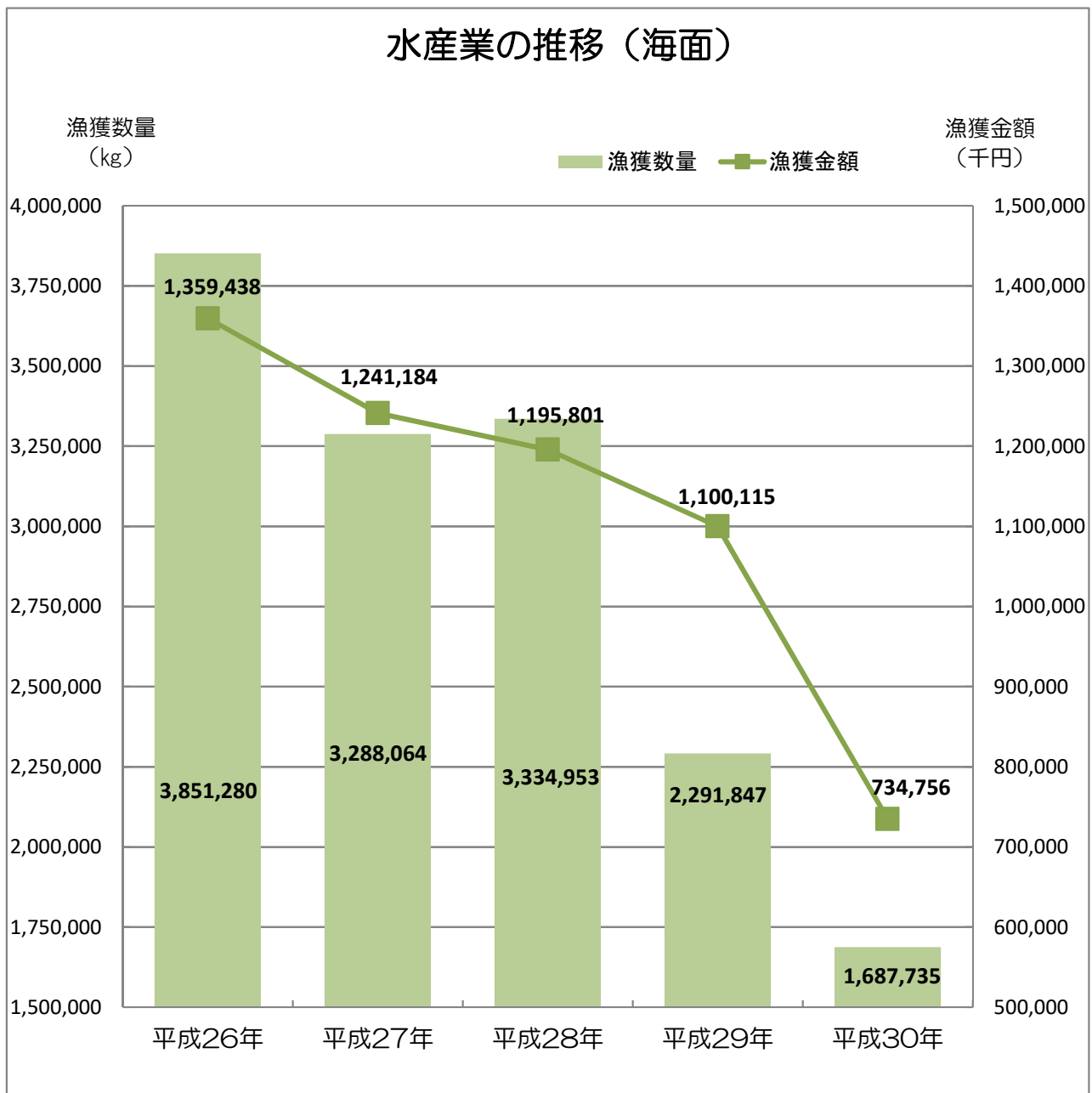

1. 漁業協同組合の組合員数

平成31年3月31日現在
(単位:人)

| 区 分 | 組 合 員 数 | | | 専 業 ・ 兼 業 の 別 | | |
|-------|---------|----|-----|---------------|-----|-----|
| | 正 | 準 | 計 | 専 業 | 兼 業 | 計 |
| 総 数 | 506 | 74 | 580 | 48 | 532 | 580 |
| 新 森 | 48 | 3 | 51 | 2 | 49 | 51 |
| 塩 釜 | 57 | 10 | 67 | 0 | 67 | 67 |
| 織 笠 | 44 | 4 | 48 | 0 | 48 | 48 |
| 六 川 目 | 54 | 8 | 62 | 0 | 62 | 62 |
| 細 谷 | 26 | 1 | 27 | 0 | 27 | 27 |
| 淋 代 | 32 | 9 | 41 | 2 | 39 | 41 |
| 前 平 | 36 | 8 | 44 | 5 | 39 | 44 |
| 大 津 | 83 | 16 | 99 | 16 | 83 | 99 |
| 鹿 中 | 52 | 5 | 57 | 16 | 41 | 57 |
| 三 川 目 | 74 | 10 | 84 | 7 | 77 | 84 |
| その他 | 0 | 0 | 0 | 0 | 0 | 0 |

資料:三沢市漁業協同組合

2. 経営組織別経営体数

(単位:経営体)

| 区 分 | 平成16年 | 平成17年 | 平成18年 | 平成20年 | 平成25年 |
|-----------|-------|-------|-------|-------|-------|
| 総 数 | 68 | 59 | 60 | 49 | 42 |
| 個 人 経 営 | 54 | 52 | 53 | 47 | 40 |
| 会 社 経 営 | - | - | - | - | - |
| 漁業協同組合自営 | - | - | - | - | - |
| 漁業生産組合 | 2 | 2 | 2 | 2 | 2 |
| 共 同 経 営 | 12 | 5 | 5 | - | - |
| 官公庁・学校試験場 | - | - | - | - | - |

資料:漁業センサス

3. 漁船隻数・トン数

(単位:隻)

| 区 分 | 平成16年 | 平成17年 | 平成18年 | 平成20年 | 平成25年 |
|---------|-------|-------|-------|-------|-------|
| 総 隻 数 | 77 | 73 | 75 | 62 | 53 |
| 無動力船隻数 | 5 | 2 | 2 | 2 | 1 |
| 船外機付船隻数 | 3 | 2 | 2 | 4 | 3 |
| 動力船隻数 | 69 | 69 | 71 | 56 | 49 |
| 1～3 t | 4 | 3 | 3 | - | - |
| 3～5 t | 53 | 54 | 56 | 40 | 33 |
| 5～10 t | 8 | 8 | 8 | 12 | 12 |
| 10～20 t | 4 | 4 | 4 | 4 | 4 |
| 20 t 以上 | - | - | - | - | - |

資料:漁業センサス

4. 魚種別漁獲数量及び金額

(単位: kg、千円)

| 区 分 | 平成26年 | | 平成27年 | | 平成28年 | | 平成29年 | | 平成30年 | | | |
|------------|------------------|------------------|------------------|------------------|------------------|------------------|------------------|------------------|------------------|----------------|----------------|---------|
| | 漁獲数量 | 漁獲金額 | 漁獲数量 | 漁獲金額 | 漁獲数量 | 漁獲金額 | 漁獲数量 | 漁獲金額 | 漁獲数量 | 漁獲金額 | | |
| 魚 | かつお | 2,682 | 47 | 635 | 15 | 1,153 | 69 | 172 | 17 | 399 | 34 | |
| | まぐろ | 4,599 | 5,308 | 3,730 | 4,826 | 1,768 | 3,146 | 9,318 | 10,505 | 0 | 0 | |
| | かじき | 0 | 0 | 0 | 0 | 0 | 0 | 0 | 0 | 0 | 0 | |
| | さば | 61,837 | 5,113 | 167,762 | 6,236 | 839,785 | 32,121 | 155,324 | 11,387 | 102,544 | 11,576 | |
| | ぶり | 1,357 | 308 | 1,646 | 363 | 1,172 | 314 | 119,999 | 19,942 | 79,362 | 10,722 | |
| | たら | 9,227 | 1,138 | 6,576 | 1,241 | 3,514 | 1,128 | 3,721 | 1,189 | 7,484 | 1,560 | |
| | すけとうたら | 0 | 0 | 0 | 0 | 60 | 9 | 165 | 27 | 20 | 2 | |
| | さめ | 0 | 0 | 68 | 5 | 0 | 0 | 0 | 0 | 0 | 0 | |
| | たい | 4,076 | 1,744 | 3,607 | 1,551 | 2,023 | 1,149 | 1,909 | 693 | 3,324 | 1,627 | |
| | まがれい | 791 | 122 | 367 | 89 | 795 | 151 | 1,554 | 358 | 1,568 | 375 | |
| | いしがれい | 2,611 | 828 | 4,012 | 1,439 | 3,074 | 1,037 | 1,948 | 668 | 2,775 | 1,080 | |
| | ばばかれい | 1,579 | 586 | 1,086 | 549 | 1,219 | 617 | 1,000 | 597 | 1,104 | 631 | |
| | まこがれい | 78,300 | 30,672 | 80,438 | 26,617 | 71,265 | 26,964 | 37,422 | 13,191 | 32,512 | 11,223 | |
| | その他のかれい | 2,258 | 380 | 1,855 | 373 | 3,891 | 647 | 5,240 | 919 | 5,818 | 877 | |
| | ひらめ | 92,847 | 49,058 | 138,012 | 61,324 | 135,451 | 82,470 | 84,552 | 56,276 | 95,550 | 74,071 | |
| | ほっけ | 0 | 0 | 1 | 1 | 0 | 0 | 0 | 0 | 0 | 0 | |
| | あじ | 0 | 0 | 32 | 4 | 79 | 17 | 0 | 0 | 0 | 0 | |
| | 類 | さけ | 470,316 | 203,958 | 488,188 | 256,534 | 344,603 | 244,131 | 281,661 | 222,418 | 258,161 | 148,437 |
| | | さくらます | 1,749 | 1,440 | 1,701 | 1,147 | 940 | 789 | 599 | 665 | 444 | 398 |
| | | からふとます | 375 | 44 | 2 | 2 | 58 | 13 | 0 | 0 | 14,200 | 3,639 |
| | | あいなめ | 863 | 619 | 646 | 510 | 994 | 687 | 662 | 468 | 539 | 392 |
| | | そい | 2,462 | 1,288 | 3,524 | 1,631 | 5,932 | 2,252 | 2,791 | 1,218 | 3,236 | 1,522 |
| | | うすめばる | 6,528 | 4,305 | 4,511 | 3,111 | 7,611 | 5,000 | 5,973 | 4,018 | 6,504 | 4,408 |
| | | めぬけ | 354 | 467 | 408 | 588 | 285 | 505 | 350 | 629 | 460 | 660 |
| | | かながしら | 199 | 11 | 324 | 19 | 612 | 26 | 201 | 8 | 347 | 27 |
| | | あんこう | 6,181 | 2,464 | 3,549 | 1,593 | 5,319 | 1,526 | 7,722 | 2,136 | 7,419 | 1,593 |
| | | さわら | 0 | 0 | 0 | 0 | 0 | 0 | 0 | 0 | 0 | 0 |
| その他 | | 104,314 | 32,446 | 139,757 | 33,152 | 133,206 | 31,707 | 23,946 | 20,139 | 25,020 | 16,305 | |
| 小 計 | | 855,505 | 342,346 | 1,052,437 | 402,920 | 1,564,809 | 436,475 | 746,229 | 367,468 | 648,790 | 291,159 | |
| 貝 | | ほたて貝 | 0 | 0 | 0 | 0 | 9 | 4 | 4,720 | 1,806 | 13,581 | 6,618 |
| | | ほっき貝 | 419,658 | 108,885 | 440,715 | 125,320 | 449,551 | 124,538 | 409,027 | 122,074 | 418,940 | 111,119 |
| | あわび | 46 | 381 | 35 | 321 | 32 | 288 | 32 | 267 | 35 | 307 | |
| | その他貝類 | 17,798 | 8,087 | 34,367 | 16,132 | 20,630 | 10,257 | 16,314 | 7,509 | 19,043 | 8,844 | |
| | 小 計 | 437,502 | 117,353 | 475,117 | 141,773 | 470,222 | 135,087 | 430,093 | 131,656 | 451,599 | 126,888 | |
| その他の水産動物 | するめいか | 2,514,135 | 877,999 | 1,706,257 | 666,135 | 1,238,041 | 592,941 | 1,067,368 | 577,067 | 526,455 | 281,957 | |
| | やりいか | 204 | 123 | 427 | 375 | 9 | 8 | 0 | 0 | 0 | 0 | |
| | その他のいか | 0 | 0 | 0 | 0 | 0 | 0 | 0 | 0 | 0 | 0 | |
| | たこ | 24,289 | 11,315 | 33,951 | 16,924 | 45,464 | 20,048 | 26,272 | 12,776 | 25,129 | 15,806 | |
| | かに | 18,825 | 9,564 | 18,211 | 11,579 | 15,061 | 9,968 | 20,402 | 9,366 | 33,830 | 16,688 | |
| | うに | 125 | 151 | 488 | 719 | 478 | 821 | 665 | 1,366 | 607 | 1,284 | |
| | ほや | 472 | 219 | 971 | 409 | 869 | 453 | 818 | 416 | 1,003 | 519 | |
| | その他水産動物 | 223 | 368 | 205 | 350 | 0 | 0 | 0 | 0 | 322 | 455 | |
| | 小 計 | 2,558,273 | 899,739 | 1,760,510 | 696,491 | 1,299,922 | 624,239 | 1,115,525 | 600,991 | 587,346 | 316,709 | |
| 合 計 | 3,851,280 | 1,359,438 | 3,288,064 | 1,241,184 | 3,334,953 | 1,195,801 | 2,291,847 | 1,100,115 | 1,687,735 | 734,756 | | |

資料: 青森県海面漁業に関する調査

5. 県内市町村別漁獲数量比較表

(単位:kg、%)

| 市町村 | 漁獲数量 | | | | 増減率 |
|------------|--------------------|--------------|--------------------|--------------|---------------|
| | 平成29年 | 構成比 | 平成30年 | 構成比 | |
| 深浦町 | 4,962,715 | 2.4 | 4,282,299 | 2.0 | △ 13.7 |
| 鱒ヶ沢町 | 1,026,976 | 0.5 | 1,215,974 | 0.6 | 18.4 |
| つがる市 | 31,133 | 0.0 | 29,867 | 0.0 | △ 4.1 |
| 五所川原市 | 25,365 | 0.0 | 17,075 | 0.0 | △ 32.7 |
| 中泊町 | 821,877 | 0.4 | 916,844 | 0.4 | 11.6 |
| 今別町 | 118,124 | 0.1 | 119,263 | 0.1 | 1.0 |
| 外ヶ浜町 | 10,023,674 | 4.9 | 10,875,610 | 5.0 | 8.5 |
| 蓬田村 | 2,511,643 | 1.2 | 5,377,641 | 2.5 | 114.1 |
| 青森市 | 11,442,868 | 5.6 | 15,506,406 | 7.2 | 35.5 |
| 平内町 | 39,366,296 | 19.1 | 40,262,700 | 18.6 | 2.3 |
| 野辺地町 | 4,419,622 | 2.1 | 3,285,624 | 1.5 | △ 25.7 |
| 横浜町 | 7,621,712 | 3.7 | 6,262,111 | 2.9 | △ 17.8 |
| むつ市 | 11,106,626 | 5.4 | 9,350,693 | 4.3 | △ 15.8 |
| 佐井村 | 1,270,846 | 0.6 | 1,312,048 | 0.6 | 3.2 |
| 大間町 | 1,952,599 | 1.0 | 1,488,278 | 0.7 | △ 23.8 |
| 風間浦村 | 602,952 | 0.3 | 606,197 | 0.3 | 0.5 |
| 東通村 | 4,997,330 | 2.4 | 4,467,641 | 2.1 | △ 10.6 |
| 六ヶ所村 | 2,059,717 | 1.0 | 1,625,029 | 0.8 | △ 21.1 |
| 三沢市 | 2,291,852 | 1.1 | 1,687,735 | 0.8 | △ 26.4 |
| おいらせ町 | 699,679 | 0.3 | 667,616 | 0.3 | △ 4.6 |
| 八戸市 | 99,519,156 | 48.3 | 108,016,721 | 49.8 | 8.5 |
| 階上町 | 933,711 | 0.5 | 707,448 | 0.3 | △ 24.2 |
| 合計 | 206,187,859 | 100.0 | 216,718,252 | 100.0 | 5.1 |

資料:青森県海面漁業に関する調査結果書

※おいらせ町と階上町については、八戸市と三沢市の数値と重複する魚種があるため、各市町村分の合算が合計にならない。

6. 県内市町村別漁獲金額比較表

(単位:千円、%)

| 区 分 | 漁 獲 金 額 | | | | 増減率 |
|--------------|-------------------|--------------|-------------------|--------------|---------------|
| | 平成29年 | 構成比 | 平成30年 | 構成比 | |
| 深 浦 町 | 2,241,499 | 3.9 | 1,817,266 | 4.0 | △ 18.9 |
| 鱒ヶ沢 町 | 443,272 | 0.8 | 531,484 | 1.2 | 19.9 |
| つ がる 市 | 16,155 | 0.0 | 14,438 | 0.0 | △ 10.6 |
| 五所川原市 | 10,722 | 0.0 | 6,559 | 0.0 | △ 38.8 |
| 中 泊 町 | 636,125 | 1.1 | 716,583 | 1.6 | 12.6 |
| 今 別 町 | 87,569 | 0.2 | 97,905 | 0.2 | 11.8 |
| 外ヶ浜 町 | 2,877,498 | 5.0 | 2,380,077 | 5.2 | △ 17.3 |
| 蓬 田 村 | 627,475 | 1.1 | 795,020 | 1.8 | 26.7 |
| 青 森 市 | 2,772,489 | 4.9 | 2,452,609 | 5.4 | △ 11.5 |
| 平 内 町 | 10,292,909 | 18.0 | 7,014,003 | 15.4 | △ 31.9 |
| 野 辺 地 町 | 1,732,414 | 3.0 | 955,555 | 2.1 | △ 44.8 |
| 横 浜 町 | 3,053,839 | 5.4 | 1,698,287 | 3.7 | △ 44.4 |
| む つ 市 | 5,321,340 | 9.3 | 3,680,933 | 8.1 | △ 30.8 |
| 佐 井 村 | 591,523 | 1.0 | 573,780 | 1.3 | △ 3.0 |
| 大 間 町 | 2,567,572 | 4.5 | 1,853,488 | 4.1 | △ 27.8 |
| 風 間 浦 村 | 367,928 | 0.6 | 333,295 | 0.7 | △ 9.4 |
| 東 通 村 | 3,018,809 | 5.3 | 2,478,780 | 5.4 | △ 17.9 |
| 六ヶ所 村 | 1,059,046 | 1.9 | 721,056 | 1.6 | △ 31.9 |
| 三 沢 市 | 1,100,125 | 1.9 | 734,756 | 1.6 | △ 33.2 |
| おいらせ 町 | 413,203 | 0.7 | 292,662 | 0.6 | △ 29.2 |
| 八 戸 市 | 18,248,698 | 32.0 | 16,658,384 | 36.6 | △ 8.7 |
| 階 上 町 | 545,084 | 1.0 | 404,581 | 0.9 | △ 25.8 |
| 合 計 | 57,094,322 | 100.0 | 45,545,694 | 100.0 | △ 20.2 |

資料:青森県海面漁業に関する調査結果書

※おいらせ町と階上町については、八戸市と三沢市の数値と重複する魚種があるため、各市町村分の合算が合計にならない。

第6章 工業

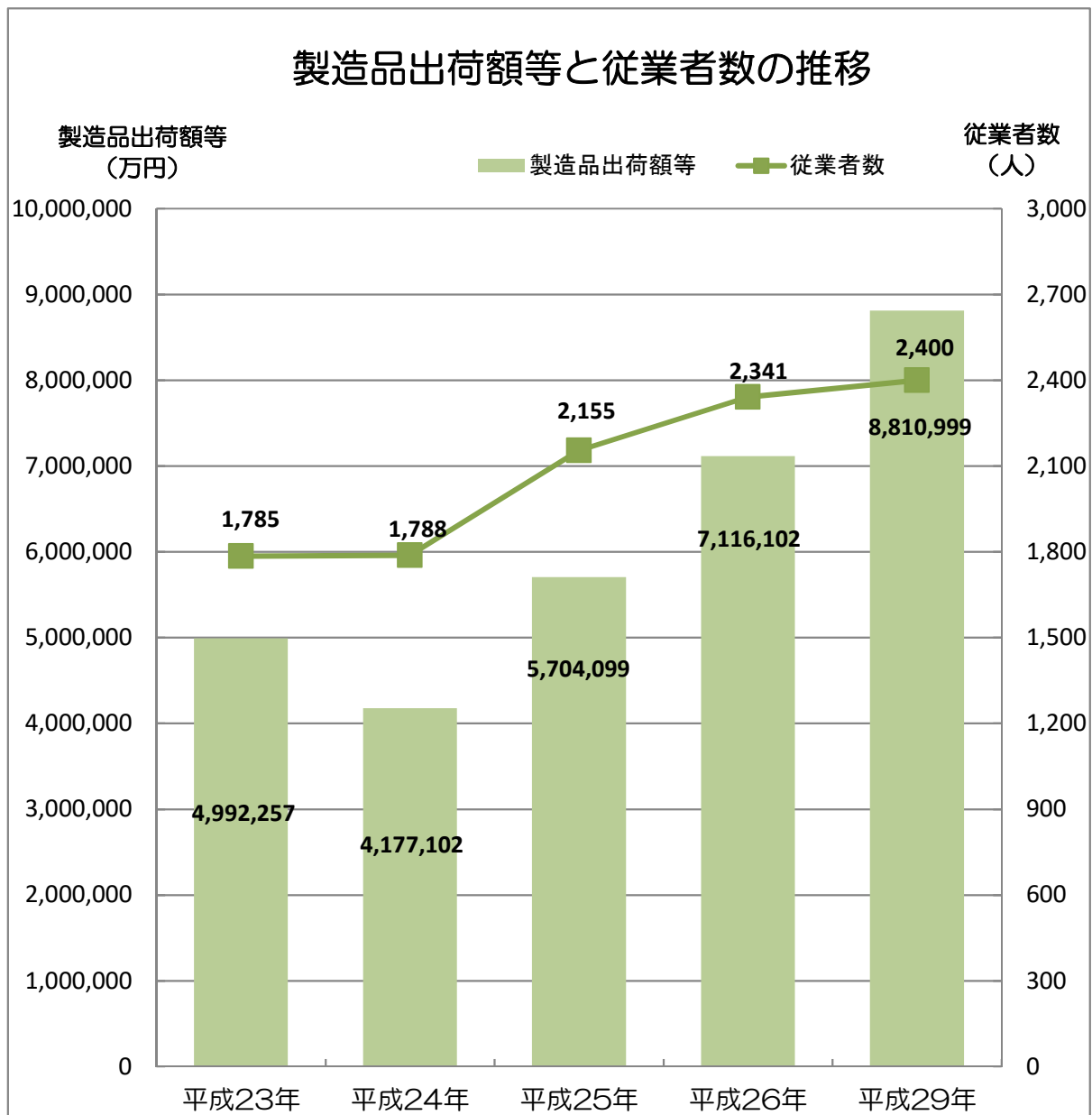

1. 工業の推移

平成26年まで年12月31日現在
平成29年から6月1日現在

| 年次 | 事業所数 (事業所) | 従業者数 (人) | 現金給与総額 (万円) | 原材料使用額等 (万円) | 製造品出荷額等 (万円) |
|-------|---------------|-------------|----------------|-----------------|-----------------|
| 平成23年 | 29 | 1,785 | 688,754 | 2,640,367 | 4,992,257 |
| 平成24年 | 28 | 1,788 | 626,651 | 2,209,531 | 4,177,102 |
| 平成25年 | 29 | 2,155 | 715,460 | 3,260,828 | 5,704,099 |
| 平成26年 | 29 | 2,341 | 817,509 | 4,246,889 | 7,116,102 |
| 平成29年 | 33 | 2,400 | 796,003 | 5,162,341 | 8,810,999 |

資料: 工業統計調査

2. 経営組織・従業者規模別事業所数

平成26年まで年12月31日現在
平成29年から6月1日現在

(単位: 事業所)

| 年次 | 総数 | 経営組織 | | 従業者規模 | | | | | |
|-------|----|------|----|-------|--------|--------|--------|--------|--------|
| | | 法人 | 個人 | 4~9人 | 10~19人 | 20~29人 | 30~49人 | 50~99人 | 100人以上 |
| 平成23年 | 29 | 24 | 5 | 12 | 5 | 1 | 1 | 5 | 5 |
| 平成24年 | 28 | 23 | 5 | 10 | 7 | 1 | 1 | 5 | 4 |
| 平成25年 | 29 | 24 | 5 | 8 | 7 | 1 | 2 | 6 | 5 |
| 平成26年 | 29 | 25 | 4 | 9 | 5 | 1 | 2 | 6 | 6 |
| 平成29年 | 33 | - | - | 12 | 5 | 2 | 2 | 4 | 8 |

資料: 工業統計調査

3. 従業者数・製造品出荷額等の割合

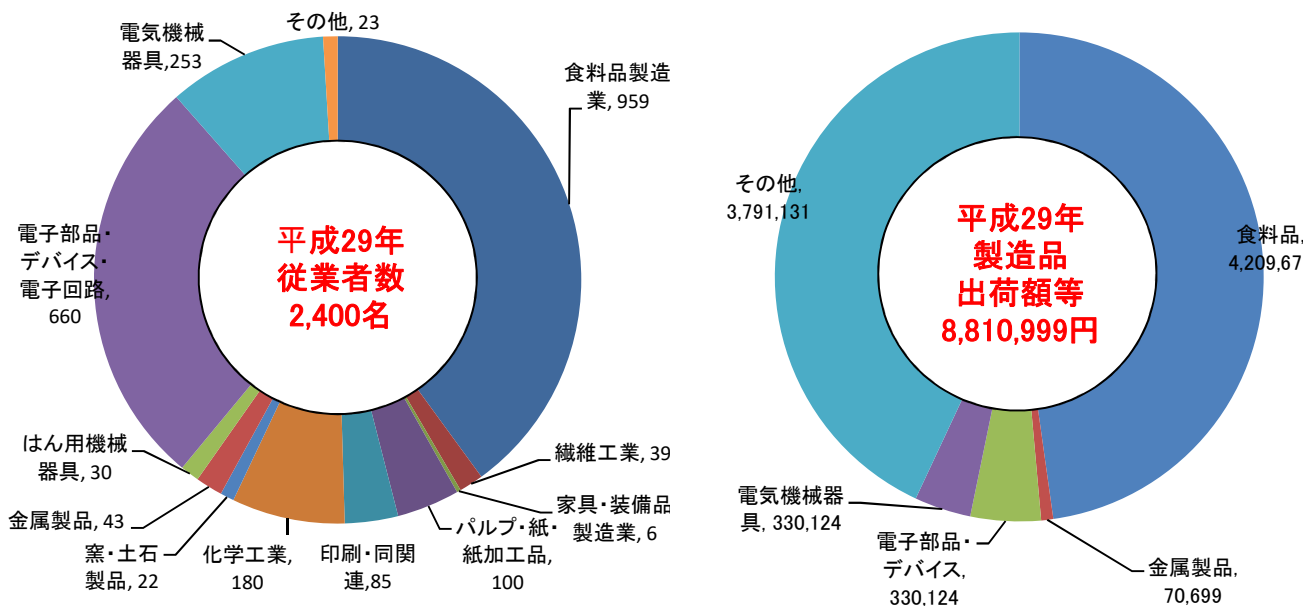

※表示業種以外は秘匿数字が含まれるため、その他に含める。

4. 県内市町村別事業所数、従業者数、製造品出荷額等

平成29年6月1日現在

| 区 分 | 事業所数 (事業所) | 構成比 (%) | 従業者数 (人) | 構成比 (%) | 製造品出荷額等 (万円) | 構成比 (%) |
|---------|---------------|------------|-------------|------------|-----------------|------------|
| 県 計 | 1,386 | 100.0 | 57,283 | 100.0 | 180,704,447 | 100.0 |
| 青 森 市 | 179 | 12.9 | 5,723 | 10.0 | 10,237,711 | 5.7 |
| 弘 前 市 | 160 | 11.5 | 8,389 | 13546.0 | 30,546,156 | 16.9 |
| 八 戸 市 | 332 | 24.0 | 13,546 | 23.6 | 53,809,868 | 29.8 |
| 黒 石 市 | 46 | 3.3 | 2,718 | 4.7 | 6,244,747 | 3.5 |
| 五所川原市 | 60 | 4.3 | 1,420 | 2.5 | 2,266,287 | 1.3 |
| 十和田市 | 89 | 6.4 | 3,351 | 5.8 | 6,430,372 | 3.6 |
| 三 沢 市 | 33 | 2.4 | 2,400 | 4.2 | 8,810,999 | 4.9 |
| む つ 市 | 42 | 3.0 | 1,740 | 3.0 | 1,354,891 | 0.7 |
| つ が る 市 | 29 | 2.1 | 745 | 1.3 | 590,486 | 0.3 |
| 平 川 市 | 40 | 2.9 | 2,881 | 5.0 | 5,133,701 | 2.8 |
| 東津軽郡 | 29 | 2.1 | 809 | 1.4 | 1,353,214 | 0.7 |
| 西津軽郡 | 21 | 1.5 | 311 | 0.5 | 262,158 | 0.1 |
| 南津軽郡 | 45 | 3.2 | 1,738 | 3.0 | 1,971,359 | 1.1 |
| 北津軽郡 | 31 | 2.2 | 1,086 | 1.9 | 1,372,792 | 0.8 |
| 上 北 郡 | 126 | 9.1 | 6,802 | 11.9 | 42,672,636 | 23.6 |
| 野辺地町 | 10 | 0.7 | 435 | 0.8 | 1,013,237 | 0.6 |
| 七戸町 | 27 | 1.9 | 643 | 1.1 | 808,305 | 0.4 |
| 六戸町 | 19 | 1.4 | 423 | 0.7 | 707,272 | 0.4 |
| 横浜町 | 7 | 0.5 | 649 | 1.1 | 1,797,146 | 1.0 |
| 東北町 | 19 | 1.4 | 438 | 0.8 | 896,533 | 0.5 |
| 六ヶ所村 | 13 | 0.9 | 2,965 | 5.2 | 33,684,968 | 18.6 |
| おいらせ町 | 31 | 2.2 | 1,249 | 2.2 | 3,765,175 | 2.1 |
| 下 北 郡 | 18 | 1.3 | 317 | 0.6 | 551,497 | 0.3 |
| 三 戸 郡 | 106 | 7.6 | 3,307 | 5.8 | 6,958,442 | 3.9 |

資料：工業統計調査

※製造品出荷額等について、東津軽郡、下北郡及び三戸郡は表示された値のほかにも秘匿数字があるため、市町村の合計値が県計と合致しない。

5. 産業(中分類)別事業所数、従業者数、製造品出荷額等の推移

平成26年まで年12月31日現在
平成29年から6月1日現在

| 産業分類 (中分類) | 平成23年 | | | 平成24年 | | | 平成25年 | | | 平成26年 | | | 平成29年 | | |
|--------------------------------|-------|-------------|---------------------|-------|-------------|---------------------|-------|-------------|---------------------|-------|-------------|---------------------|-------|-------------|---------------------|
| | 事業所数 | 従業者数 (人) | 製造品 出荷額等 (万円) | 事業所数 | 従業者数 (人) | 製造品 出荷額等 (万円) | 事業所数 | 従業者数 (人) | 製造品 出荷額等 (万円) | 事業所数 | 従業者数 (人) | 製造品 出荷額等 (万円) | 事業所数 | 従業者数 (人) | 製造品 出荷額等 (万円) |
| 総 数 | 29 | 1,785 | 4,992,257 | 28 | 1,788 | 4,177,102 | 29 | 2,155 | 5,704,099 | 29 | 2,341 | 7,116,102 | 33 | 2,400 | 8,810,999 |
| 食 料 品 | 8 | 575 | 1,744,915 | 8 | 439 | 694,633 | 9 | 648 | 1,892,982 | 8 | 833 | 2,768,515 | 9 | 959 | 4,209,671 |
| 織 維 工 業 | 4 | 52 | 25,277 | 3 | 58 | 23,438 | 3 | 54 | 21,685 | 3 | 50 | 18,991 | 2 | 39 | X |
| 木 材 ・ 木 製 品 | - | - | - | - | - | - | - | - | - | - | - | - | - | - | - |
| 家 具 ・ 装 備 品 | 1 | 4 | X | 2 | 11 | X | 1 | 4 | X | 1 | 7 | X | 1 | 6 | X |
| パ ル プ ・ 紙 ・ 紙 加 工 品 | 2 | 81 | X | 2 | 106 | X | 2 | 99 | X | 2 | 104 | X | 2 | 100 | X |
| 印 刷 ・ 同 関 連 業 | 1 | 66 | X | 1 | 70 | X | 1 | 74 | X | 1 | 79 | X | 1 | 85 | X |
| 化 学 工 業 | 1 | 146 | X | 1 | 144 | X | 1 | 153 | X | 1 | 149 | X | 1 | 180 | X |
| 石 油 製 品 ・ 石 炭 製 品 | - | - | - | - | - | - | - | - | - | - | - | - | - | - | - |
| 窯 業 ・ 土 石 製 品 | 2 | 25 | X | 2 | 22 | X | 2 | 24 | X | 2 | 22 | X | 2 | 22 | X |
| 金 属 製 品 | 2 | 14 | X | 2 | 14 | X | 2 | 12 | X | 2 | 12 | X | 4 | 43 | 70,699 |
| は ん 用 機 械 器 具 | 1 | 26 | X | 2 | 574 | X | 1 | 28 | X | 1 | 28 | X | 1 | 30 | X |
| 電 子 部 品 ・ デ バ イ ス ・ 電 子 回 路 | 1 | 53 | X | 2 | 146 | X | 3 | 814 | 922,934 | 3 | 791 | 890,131 | 4 | 660 | 811,752 |
| 電 気 機 械 器 具 | 2 | 199 | X | 2 | 200 | X | 3 | 240 | 607,239 | 3 | 256 | 715,317 | 3 | 253 | 545,444 |
| 情 報 通 信 機 械 器 具 | 1 | 453 | X | - | - | - | - | - | - | - | - | - | - | - | - |
| そ の 他 の 製 品 | 3 | 91 | - | 1 | 4 | X | 1 | 5 | X | 2 | 10 | X | 2 | 14 | X |

資料:工業統計調査

※製造品出荷額等について、秘匿数字があるため、各業種の合計値が総数と合致しない。

第7章 商業・金融

卸・小売業の事業所数と従業者数の推移

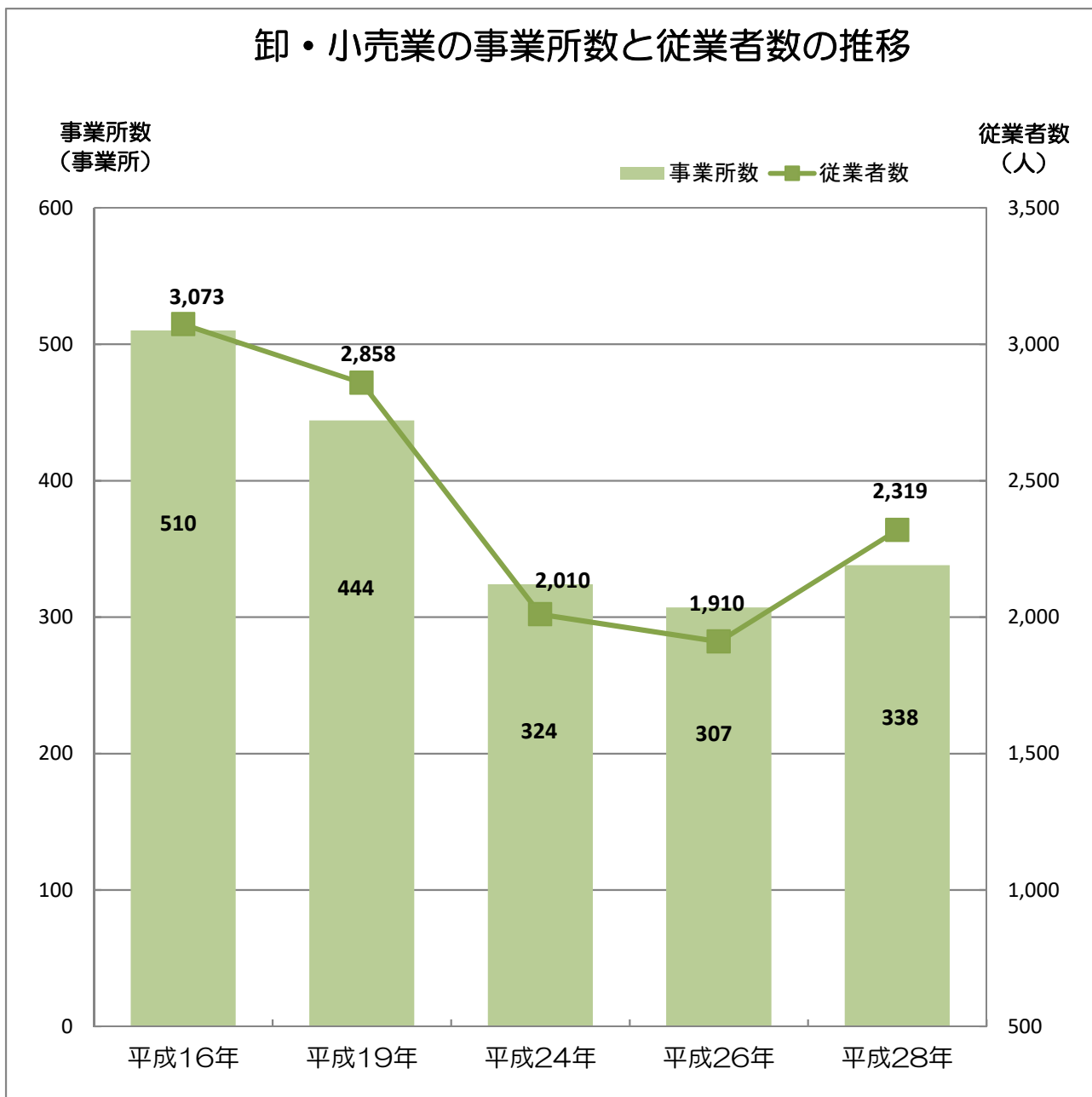

1. 卸・小売業の推移(飲食店を除く)

各年6月1日現在
 平成24年は2月1日現在
 平成26年は7月1日現在

| 年次 | 卸・小売業総数 | | | | | | | | |
|-------|---------|---------|-------------|---------|---------|-------------|---------|---------|-------------|
| | 卸 売 業 | | | 小 売 業 | | | | | |
| | 事業所数(件) | 従業者数(人) | 年間商品販売額(万円) | 事業所数(件) | 従業者数(人) | 年間商品販売額(万円) | 事業所数(件) | 従業者数(人) | 年間商品販売額(万円) |
| 平成16年 | 510 | 3,073 | 5,872,264 | 49 | 449 | 1,717,364 | 461 | 2,624 | 4,154,900 |
| 平成19年 | 444 | 2,858 | 6,046,700 | 51 | 419 | 2,314,091 | 393 | 2,439 | 3,732,612 |
| 平成24年 | 324 | 2,010 | 5,018,300 | 42 | 262 | 1,640,200 | 282 | 1,748 | 3,378,100 |
| 平成26年 | 307 | 1,910 | 4,629,200 | 40 | 295 | 1,810,500 | 267 | 1,615 | 2,818,600 |
| 平成28年 | 338 | 2,319 | 6,313,600 | 46 | 328 | 2,178,000 | 292 | 1,991 | 4,135,700 |

※平成16年は商業統計調査の簡易調査年。

※平成24年及び平成28年は経済センサスー活動調査による。

資料: 商業統計調査、
 経済センサスー活動調査

卸・小売業別構成比

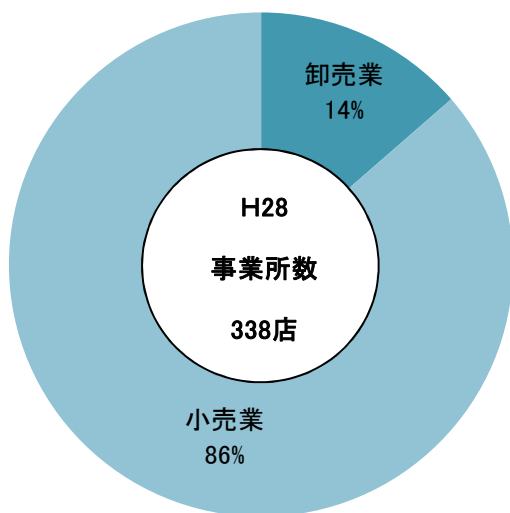

業種構成比(小売業)

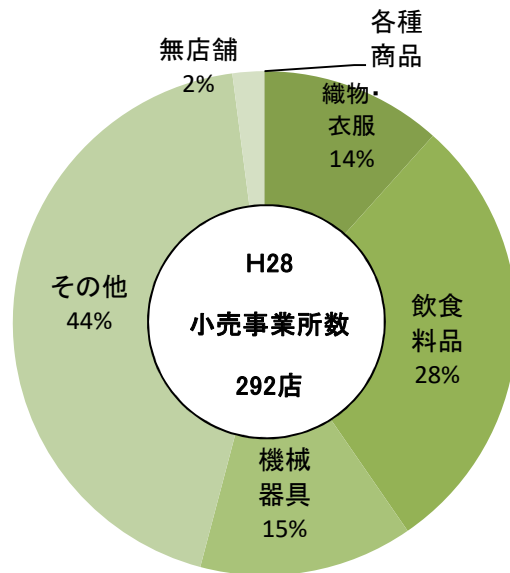

2. 産業分類別結果表

【卸売業】

平成28年6月1日現在

| 分類番号・商品名 | 項目 | 事業所数 (事業所) | 従業者数 (人) | 年間商品 販売額 (百万円) | 売場面積 (㎡) |
|-------------|-------------------|---------------|-------------|----------------------|-------------|
| 卸売業計 | | 46 | 328 | 21,780 | - |
| 50 | 各種商品 | - | - | - | - |
| 51 | 繊維・衣服等 | 1 | 6 | x | - |
| 511 | 繊維品 | - | - | - | - |
| 512 | 衣服 | 1 | 6 | x | - |
| 513 | 身の回り品 | - | - | - | - |
| 52 | 飲食料品 | 11 | 141 | 14,409 | - |
| 521 | 農畜産物・水産物 | 8 | 129 | x | - |
| 522 | 食料・飲料 | 3 | 12 | x | - |
| 53 | 建築材料・鉱物・ 金属材料等 | 16 | 121 | 4,624 | - |
| 531 | 建築材料 | 11 | 100 | 3,791 | - |
| 532 | 化学製品 | - | - | - | - |
| 533 | 石油・鉱物 | 1 | 11 | x | - |
| 534 | 鉄鋼製品 | 2 | 3 | x | - |
| 535 | 非鉄金属 | 1 | 5 | x | - |
| 536 | 再生資源 | 1 | 2 | x | - |
| 54 | 機械器具 | 9 | 34 | 1,600 | - |
| 541 | 産業機械器具 | 2 | 6 | x | - |
| 542 | 自動車 | 4 | 17 | 216 | - |
| 543 | 電気機械器具 | 1 | 6 | x | - |
| 549 | その他の機械器具 | 2 | 5 | x | - |
| 55 | その他 | 9 | 26 | x | - |
| 551 | 家具・建具・じゅう器等 | 1 | 3 | x | - |
| 552 | 医薬品・化粧品等 | 2 | 4 | x | - |
| 553 | 紙・紙製品 | - | - | - | - |
| 559 | 他に分類されない | 6 | 19 | 818 | - |

資料:経済センサス-活動調査

【小売業】

平成28年6月1日現在

| 分類番号・商品名 | 項目 | 事業所数 (事業所) | 従業者数 (人) | 年間商品 販売額 (百万円) | 売場面積 (m ²) |
|----------------|------------------------|---------------|--------------|----------------------|---------------------------|
| 小 売 業 計 | | 292 | 1,991 | 41,357 | 46,072 |
| 56 | 各種商品小売業 | — | — | — | — |
| 57 | 織物・衣服・ 身の回り品小売業 | 34 | 114 | 1,678 | 5,668 |
| 571 | 呉服・服地・寝具 | 7 | 15 | 91 | 324 |
| 572 | 男子服 | 7 | 20 | 312 | 797 |
| 573 | 婦人服・子供服 | 13 | 57 | 1,075 | 3,739 |
| 574 | 靴・履物 | 2 | 8 | x | x |
| 579 | その他の織物・ 衣服・身の回り品 | 5 | 14 | x | x |
| 58 | 飲食料品小売業 | 84 | 824 | 14,863 | 15,869 |
| 571 | 各種食料品 | 7 | 375 | 8,529 | 8,328 |
| 582 | 野菜・果実 | 3 | 12 | 220 | 60 |
| 583 | 食肉 | 5 | 43 | 380 | 288 |
| 584 | 鮮魚 | 4 | 9 | x | — |
| 585 | 酒 | 13 | 58 | 612 | 752 |
| 586 | 菓子・パン | 19 | 55 | 284 | 309 |
| 589 | その他の飲食料品 | 33 | 272 | x | 6,132 |
| 59 | 機械器具 | 40 | 260 | 7,255 | 6,196 |
| 591 | 自動車 | 28 | 190 | 5,425 | 1,318 |
| 592 | 自転車 | 3 | 4 | x | — |
| 593 | 機械器具(自動車・ 自転車を除く) | 9 | 66 | x | 4,878 |
| 60 | その他 | 128 | 775 | 17,138 | 18,339 |
| 601 | 家具・建具 | 4 | 16 | 99 | 1,442 |
| 602 | じゅう器 | 6 | 15 | 123 | 165 |
| 603 | 医薬品・化粧品 | 21 | 160 | 2,785 | 2,614 |
| 604 | 農耕用品 | 6 | 39 | 2,222 | 552 |
| 605 | 燃料 | 31 | 206 | 7,539 | 1,154 |
| 606 | 書籍・文房具 | 10 | 115 | 758 | 1,310 |
| 607 | スポーツ用品・がん具・ 娯楽用品・楽器 | 11 | 26 | 257 | 535 |
| 608 | 写真機・時計・眼鏡 | 3 | 8 | x | 253 |
| 609 | 他に分類されない | 36 | 190 | x | 10,314 |
| 61 | 無店舗 | 6 | 18 | 422 | — |
| 611 | 通信販売・訪問販売 | 4 | 12 | x | — |
| 612 | 自動販売機による | 1 | 2 | x | — |
| 613 | その他の無店舗 | 1 | 4 | x | — |

資料:経済センサスー活動調査

3. 県内事業所数、年間商品販売額

平成26年は7月1日現在
平成28年は6月1日現在

| 区分 | 事業所数 | | | | 対前回増減率(%) | 年間商品販売額 | | | | 対前回増減率(%) |
|------------|------------|------------|------------|------------|-------------|---------------|------------|---------------|------------|-------------|
| | 平成26年(事業所) | 構成比(%) | 平成28年(事業所) | 構成比(%) | | 平成26年(百万円) | 構成比(%) | 平成28年(百万円) | 構成比(%) | |
| 合計 | 12,913 | 100.0 | 13,466 | 100.0 | 4.3 | 2,994,264 | 100.0 | 3,273,503 | 100.0 | 9.3 |
| 市部計 | 10,085 | 78.1 | 10,626 | 78.9 | 5.4 | 2,696,435 | 90.1 | 2,948,167 | 90.1 | 9.3 |
| 青森市 | 2,789 | 21.6 | 2,988 | 22.2 | 7.1 | 988,732 | 33.0 | 1,100,686 | 33.6 | 11.3 |
| 弘前市 | 1,762 | 13.6 | 1,833 | 13.6 | 4.0 | 472,422 | 15.8 | 492,637 | 15.0 | 4.3 |
| 八戸市 | 2,457 | 19.0 | 2,587 | 19.2 | 5.3 | 705,985 | 23.6 | 750,967 | 22.9 | 6.4 |
| 黒石市 | 314 | 2.4 | 331 | 2.5 | 5.4 | 37,609 | 1.3 | 46,755 | 1.4 | 24.3 |
| 五所川原市 | 612 | 4.7 | 671 | 5.0 | 9.6 | 95,593 | 3.2 | 109,096 | 3.3 | 14.1 |
| 十和田市 | 692 | 5.4 | 691 | 5.1 | △ 0.1 | 137,630 | 4.6 | 158,449 | 4.8 | 15.1 |
| 三沢市 | 307 | 2.4 | 338 | 2.5 | 10.1 | 46,292 | 1.5 | 63,136 | 1.9 | 36.4 |
| むつ市 | 595 | 4.6 | 618 | 4.6 | 3.9 | 113,950 | 3.8 | 126,525 | 3.9 | 11.0 |
| つがる市 | 284 | 2.2 | 314 | 2.3 | 10.6 | 58,605 | 2.0 | 56,228 | 1.7 | △ 4.1 |
| 平川市 | 273 | 2.1 | 255 | 1.9 | △ 6.6 | 39,617 | 1.3 | 43,688 | 1.3 | 10.3 |
| 郡部計 | 2,828 | 21.9 | 2,840 | 21.1 | 0.4 | 297,829 | 9.9 | 325,336 | 9.9 | 9.2 |

資料：商業統計調査、経済センサスー活動調査

4. 市内年間商品販売額の推移(飲食店を除く)

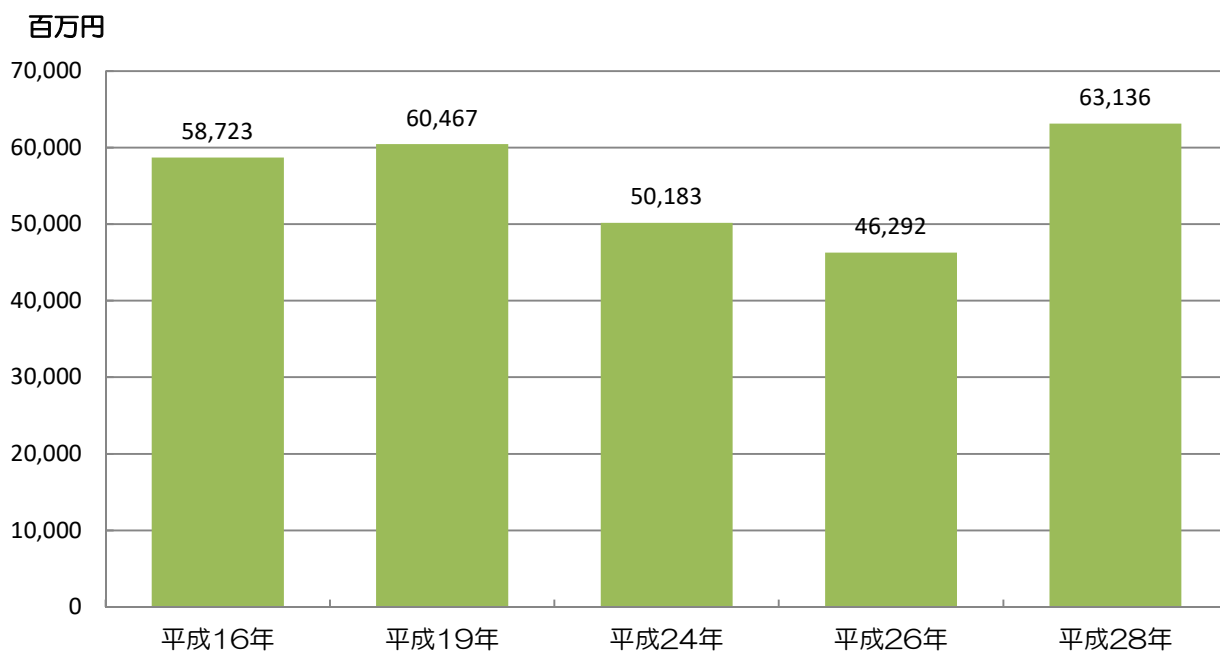

第8章 所得・消費

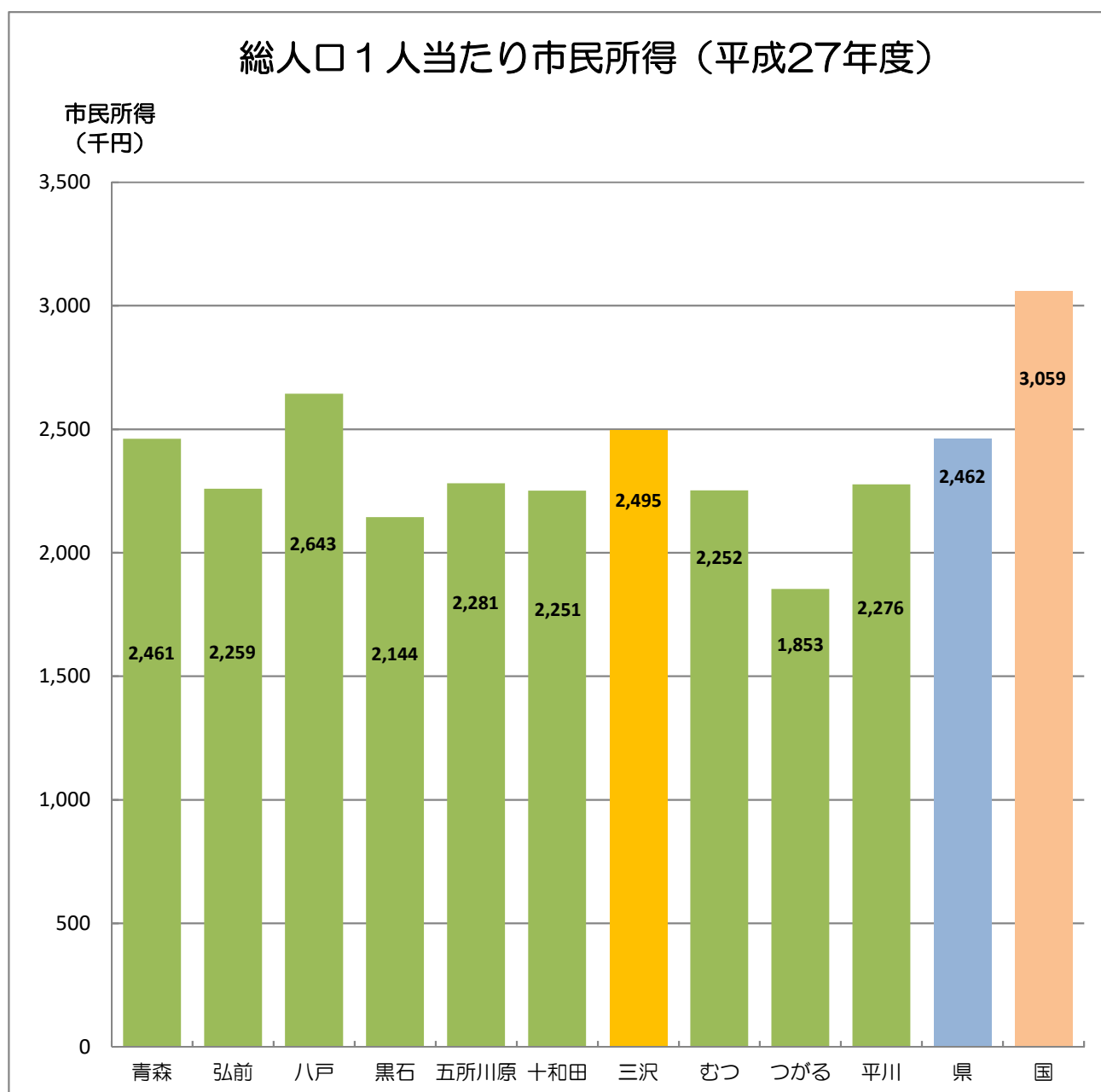

1. 産業別市内総生産

(単位:百万円、%)

| 区 分 | 平成26年度 | 構成比 | 区 分 | 平成27年度 | 構成比 |
|----------------------|---------|-------|-----------------------|---------|-------|
| ①産業 | 106,110 | 65.9 | ①農業 | 11,471 | 6.7 |
| [第1次産業] | 7,156 | 4.4 | 林業 | 20 | 0.0 |
| 農業 | 6,816 | 4.2 | 水産業 | 282 | 0.2 |
| 林業 | 54 | 0.0 | 鉱業 | 0 | 0.0 |
| 水産業 | 287 | 0.2 | 製造業 | 28,459 | 16.7 |
| [第2次産業] | 35,270 | 21.9 | 電気・ガス・水道・ 廃棄物処理業 | 4,102 | 2.4 |
| 鉱業 | 22 | 0.0 | 建設業 | 9,651 | 5.7 |
| 製造業 | 22,391 | 13.9 | 卸売・小売業 | 8,890 | 5.2 |
| 建設業 | 12,857 | 8.0 | 運輸・郵便業 | 3,616 | 2.1 |
| [第3次産業] | 119,014 | 73.9 | 宿泊・飲食サービス業 | 3,727 | 2.2 |
| 電気・ガス・水道 | 3,464 | 2.2 | 情報通信業 | 210 | 0.1 |
| 卸売・小売業 | 9,267 | 5.8 | 金融・保険業 | 3,476 | 2.0 |
| 金融・保険 | 2,829 | 1.8 | 不動産業 | 18,996 | 11.1 |
| 不動産業 | 17,014 | 10.6 | 専門・化学技術、 業務支援サービス業 | 8,249 | 4.8 |
| 運輸・通信業 | 4,186 | 2.6 | 公務 | 47,482 | 27.9 |
| 情報通信業 | 447 | 0.3 | 教育 | 5,493 | 3.2 |
| サービス業 | 26,477 | 16.5 | 保健衛生・社会事業 | 9,587 | 5.6 |
| ②政府サービス生産者 | 52,839 | 32.8 | その他のサービス業 | 7,436 | 4.4 |
| ③対家計民間非営利 サービス生産者 | 2,490 | 1.5 | ①小計 | 171,149 | 100.4 |
| — | — | — | ②輸入品に課される 税・関税 | 896 | 0.5 |
| ④小計(①+②+③) | 161,439 | 100.3 | ③(控除)総資本形成 に係る消費税 | 1,603 | 0.9 |
| ⑤輸入品に課される 税・関税 | 782 | 0.5 | 市内総生産(④+⑤-⑥) | 160,950 | 100.0 |
| ⑥(控除)総資本形成 に係る消費税 | 1,271 | 0.8 | 市内総生産(①+②-③) | 170,442 | 100.0 |

※平成27年度分から区分変更

資料:青森県民経済計算、市町村民経済計算

2. 県内各市の総生産の比較

| 区 分 | 市内総生産(百万円) | | 対前年度 増加率(%) | 就業者1人当たり総生産(円) | | 対前年度 増加率(%) | |
|-------------------|--------------|----------------|----------------|----------------|------------------|------------------|------------|
| | 平成26年度 | 平成27年度 | | 平成26年度 | 平成27年度 | | |
| 自治 体 名 称 | 青 森 市 | 978,748 | 990,476 | 1.2 | 7,098,704 | 7,183,401 | 1.2 |
| | 弘 前 市 | 578,028 | 576,048 | △ 0.3 | 6,681,092 | 6,693,563 | 0.2 |
| | 八 戸 市 | 845,679 | 906,924 | 7.2 | 7,442,392 | 7,970,366 | 7.1 |
| | 黒 石 市 | 83,460 | 81,746 | △ 2.1 | 4,512,083 | 4,423,006 | △ 2.0 |
| | 五所川原市 | 162,716 | 169,588 | 4.2 | 6,090,582 | 6,346,856 | 4.2 |
| | 十和田市 | 181,189 | 189,591 | 4.6 | 5,645,396 | 5,925,274 | 5.0 |
| | 三 沢 市 | 162,683 | 170,442 | 4.8 | 8,053,614 | 8,473,378 | 5.2 |
| | む つ 市 | 176,039 | 178,567 | 1.4 | 6,208,175 | 6,336,432 | 2.1 |
| | つがる市 | 75,304 | 78,647 | 4.4 | 4,573,025 | 4,849,963 | 6.1 |
| | 平 川 市 | 73,412 | 80,764 | 10.0 | 4,212,060 | 4,671,410 | 10.9 |

資料:青森県民経済計算、市町村民経済計算

3. 市民所得の分配

(単位:百万円、%)

| 区 分 | 平成25年度 | 構成比 | 平成26年度 | 構成比 | 平成27年度 | 構成比 |
|-------------|---------|-------|---------|-------|---------|-------|
| ①雇用者報酬 | 69,736 | 73.2 | 70,366 | 73.1 | 73,495 | 73.3 |
| 賃金・俸給 | 58,000 | 60.9 | 58,433 | 60.7 | 61,300 | 61.1 |
| 雇主の社会負担 | 11,736 | 12.3 | 11,933 | 12.4 | 12,194 | 12.2 |
| (雇主の現実社会負担) | 9,638 | 10.1 | 9,895 | 10.3 | 10,118 | 10.1 |
| (雇主の帰属社会負担) | 2,098 | 2.2 | 2,038 | 2.1 | 2,076 | 2.1 |
| ②財産所得 | △ 837 | △ 0.9 | △ 180 | △ 0.2 | △ 148 | △ 0.1 |
| 一般政府 | △ 6,175 | △ 6.5 | △ 5,851 | △ 6.1 | △ 5,532 | △ 5.5 |
| 家 計 | 5,254 | 5.5 | 5,582 | 5.8 | 5,289 | 5.3 |
| 対家計民間非営利団体 | 85 | 0.1 | 90 | 0.1 | 96 | 0.1 |
| ③企業所得 | 26,405 | 27.7 | 26,014 | 27.0 | 26,922 | 26.8 |
| 民間法人企業 | 15,922 | 16.7 | 16,156 | 16.8 | 16,420 | 16.4 |
| 公的企業 | 23 | 0.0 | △ 30 | △ 0.0 | △ 121 | △ 0.1 |
| 個人企業 | 10,461 | 11.0 | 9,888 | 10.3 | 10,623 | 10.6 |
| 農林水産業 | 832 | 0.9 | 664 | 0.7 | 1,162 | 1.2 |
| その他の産業 | 2,559 | 2.7 | 2,322 | 2.4 | 2,535 | 2.5 |
| 持ち家 | 7,069 | 7.4 | 6,902 | 7.2 | 6,926 | 6.9 |
| 市民所得(①+②+③) | 95,305 | 100.0 | 96,200 | 100.0 | 100,269 | 100.0 |

資料:青森県民経済計算、市町村民経済計算

4. 県内各市の市民所得の比較

| 区 分 | 市民所得(百万円) | | 対前年度 増加率(%) | 総人口1人当たり市民所得(円) | | 対前年度 増加率(%) | |
|-------------------|--------------|---------------|----------------|-----------------|------------------|------------------|------------|
| | 平成26年度 | 平成27年度 | | 平成26年度 | 平成27年度 | | |
| 自治 体 名 称 | 青 森 市 | 683,785 | 707,824 | 3.5 | 2,352,639 | 2,460,730 | 4.6 |
| | 弘 前 市 | 391,357 | 400,845 | 2.4 | 2,195,194 | 2,259,415 | 2.9 |
| | 八 戸 市 | 573,158 | 611,250 | 6.6 | 2,461,385 | 2,643,163 | 7.4 |
| | 黒 石 市 | 71,328 | 73,500 | 3.0 | 2,091,240 | 2,143,857 | 2.5 |
| | 五所川原市 | 119,261 | 125,845 | 5.5 | 2,141,516 | 2,280,586 | 6.5 |
| | 十和田市 | 136,633 | 142,805 | 4.5 | 2,136,259 | 2,251,415 | 5.4 |
| | 三 沢 市 | 96,200 | 100,269 | 4.2 | 2,401,698 | 2,494,502 | 3.9 |
| | む つ 市 | 128,224 | 131,715 | 2.7 | 2,187,488 | 2,251,808 | 2.9 |
| | つがる市 | 58,173 | 61,740 | 6.1 | 1,666,944 | 1,853,164 | 11.2 |
| | 平 川 市 | 67,266 | 73,087 | 8.7 | 2,066,290 | 2,276,428 | 10.2 |

資料:青森県民経済計算、市町村民経済計算

5. 国、県との比較

| 区分 | 項目 | 単位 | 平成26年度 | 平成27年度 | 対前年度 増加率(%) |
|-----|-----------|-----|-----------|-----------|----------------|
| 三沢市 | 市内総生産 | 百万円 | 162,683 | 170,442 | 4.8 |
| | 市民所得(分配) | 百万円 | 96,200 | 100,269 | 4.2 |
| | 1人当たり市民所得 | 千円 | 2,402 | 2,495 | 3.9 |
| 青森県 | 県内総生産 | 百万円 | 4,381,334 | 4,540,185 | 3.6 |
| | 県民所得(分配) | 百万円 | 3,078,712 | 3,220,986 | 4.6 |
| | 1人当たり県民所得 | 千円 | 2,330 | 2,462 | 5.6 |
| 国 | 国内総生産 | 億円 | 5,184,685 | 5,339,044 | 3.0 |
| | 国民所得 | 億円 | 3,791,868 | 3,903,050 | 2.9 |
| | 1人当たり国民所得 | 千円 | 2,977 | 3,059 | 2.8 |

資料: 青森県民経済計算、市町村民経済計算

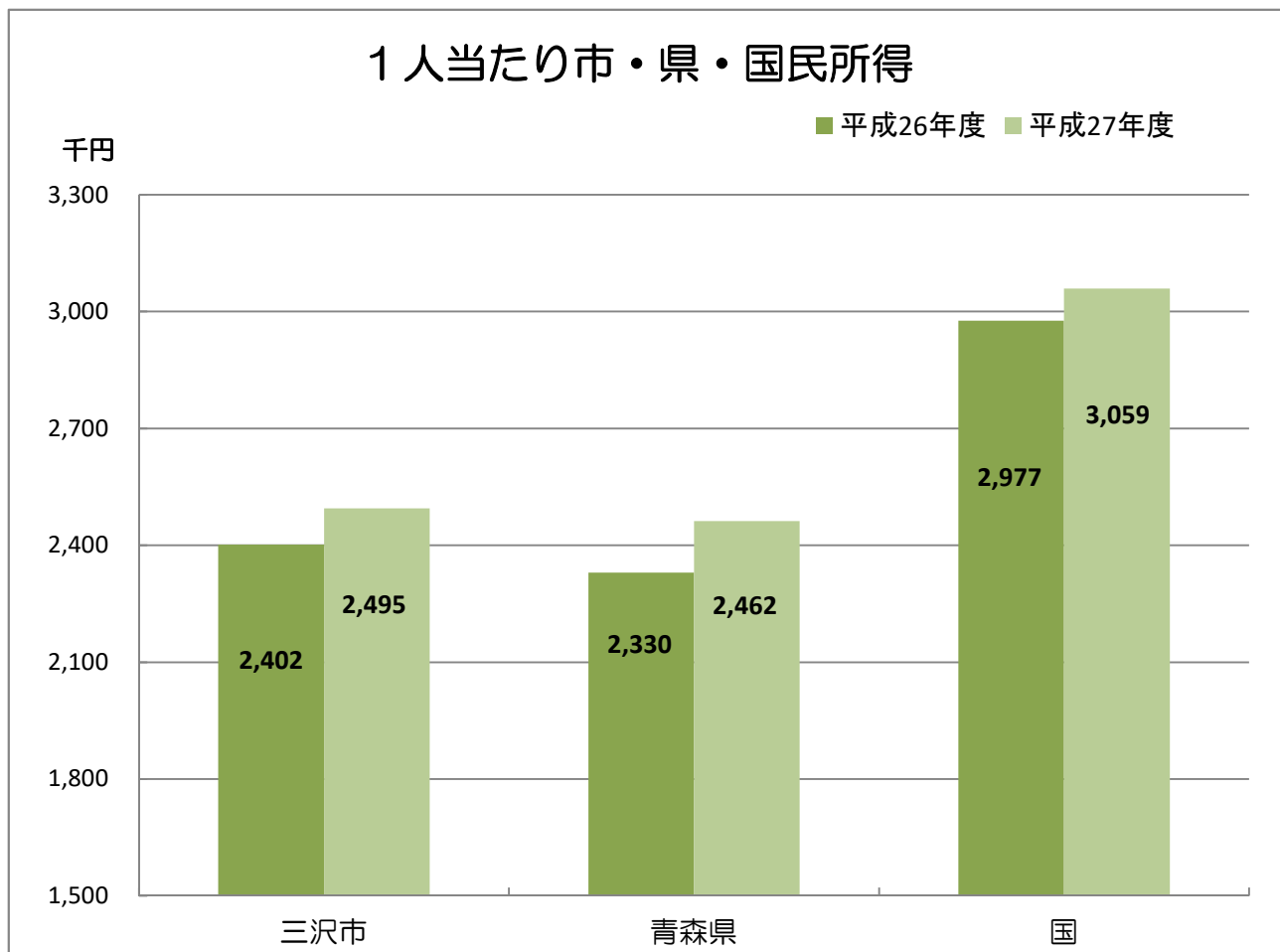

6. 県内各市における1人当たり市民所得の推移

(単位:千円)

| 区分 | 平成 18年度 | 平成 19年度 | 平成 20年度 | 平成 21年度 | 平成 22年度 | 平成 23年度 | 平成 24年度 | 平成 25年度 | 平成 26年度 | 平成 27年度 |
|------------|--------------|--------------|--------------|--------------|--------------|--------------|--------------|--------------|--------------|--------------|
| 青森県 | 2,361 | 2,338 | 2,154 | 2,151 | 2,248 | 2,285 | 2,312 | 2,342 | 2,330 | 2,462 |
| 青森市 | 2,390 | 2,367 | 2,209 | 2,160 | 2,223 | 2,269 | 2,303 | 2,366 | 2,353 | 2,461 |
| 弘前市 | 2,160 | 2,166 | 2,055 | 2,058 | 2,086 | 2,111 | 2,159 | 2,206 | 2,195 | 2,259 |
| 八戸市 | 2,521 | 2,573 | 2,295 | 2,327 | 2,474 | 2,484 | 2,480 | 2,488 | 2,461 | 2,643 |
| 黒石市 | 1,939 | 1,900 | 1,811 | 1,916 | 1,984 | 2,058 | 2,122 | 2,067 | 2,091 | 2,144 |
| 五所川原市 | 2,040 | 2,055 | 1,909 | 1,857 | 1,945 | 2,022 | 2,103 | 2,140 | 2,142 | 2,281 |
| 十和田市 | 2,303 | 2,299 | 2,095 | 2,039 | 2,069 | 2,079 | 2,118 | 2,198 | 2,136 | 2,251 |
| 三沢市 | 2,518 | 2,613 | 2,274 | 2,249 | 2,391 | 2,467 | 2,351 | 2,355 | 2,402 | 2,495 |
| むつ市 | 2,222 | 2,176 | 2,079 | 2,131 | 2,180 | 2,154 | 2,140 | 2,185 | 2,187 | 2,252 |
| つがる市 | 1,668 | 1,701 | 1,541 | 1,571 | 1,645 | 1,700 | 1,718 | 1,718 | 1,667 | 1,853 |
| 平川市 | 2,105 | 2,105 | 1,923 | 1,838 | 1,921 | 2,008 | 1,950 | 1,988 | 2,066 | 2,276 |

資料:青森県民経済計算、市町村民経済計算

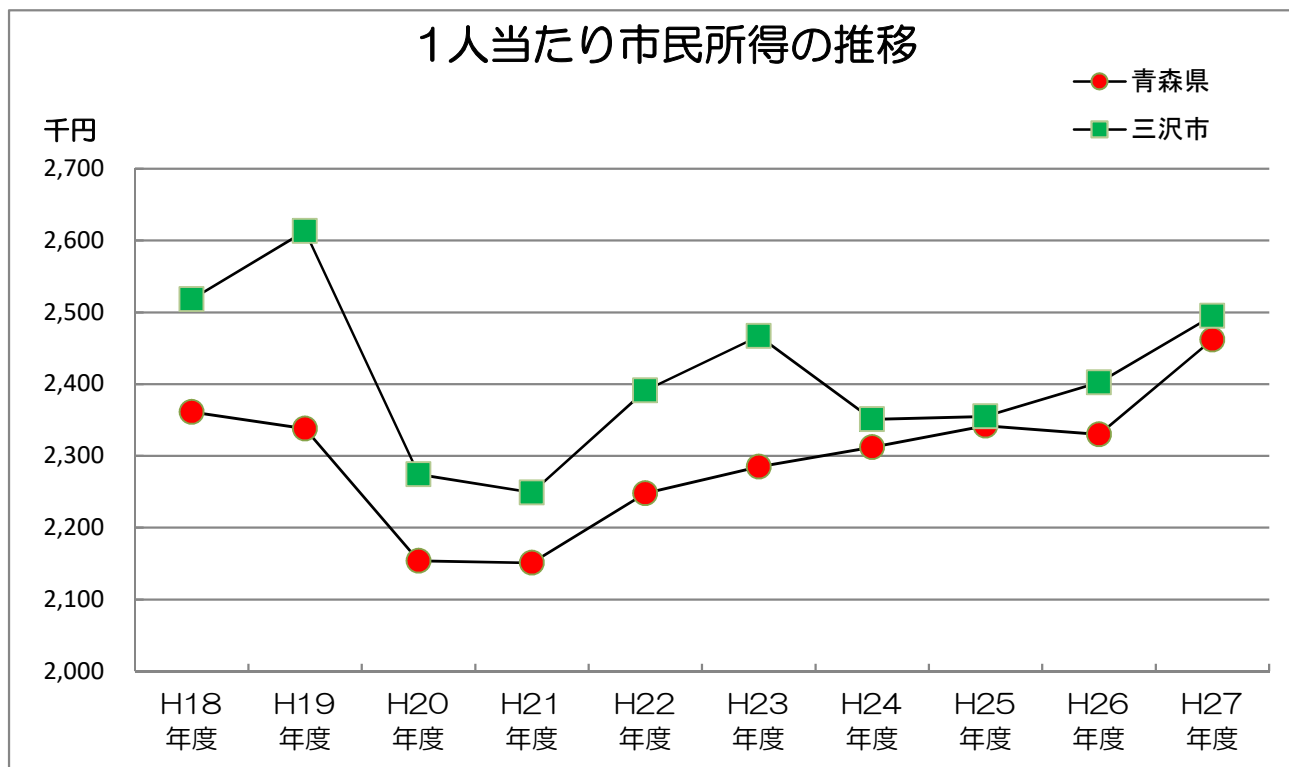

注)人口1人当たり市民所得は、雇用人報酬、財産所得、企業の利潤等の合計を総人口で除したものであり、市経済全体の所得水準を表す有効な指標であるが、個人の所得水準を表す指標ではないので、利用にあたっては留意されたい。

第9章 運輸・通信・観光

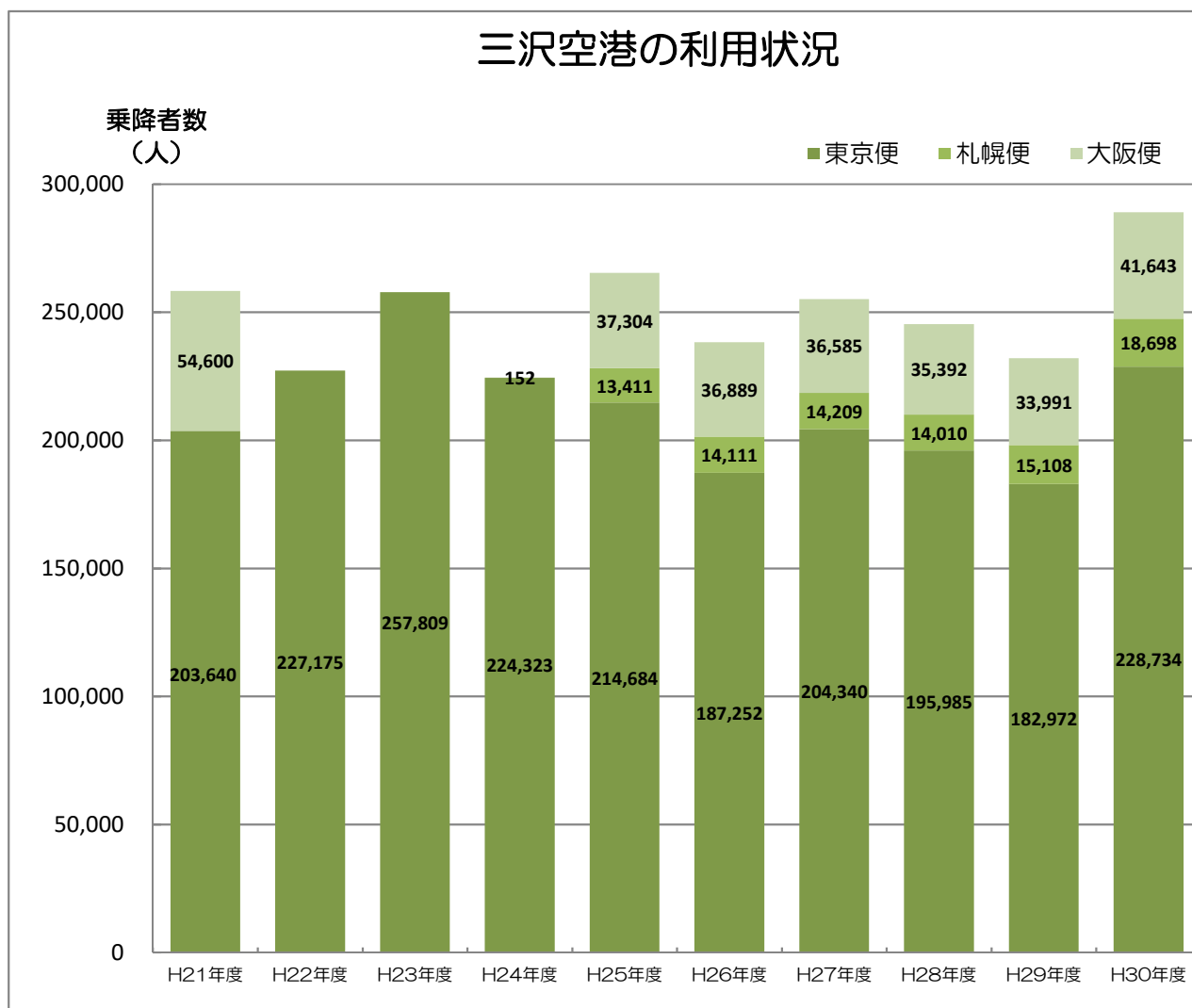

| 区分 | H21年度 | H22年度 | H23年度 | H24年度 | H25年度 | H26年度 | H27年度 | H28年度 | H29年度 | H30年度 |
|-----|---------|---------|---------|---------|---------|---------|---------|---------|---------|---------|
| 東京便 | 203,640 | 227,175 | 257,809 | 224,323 | 214,684 | 187,252 | 204,340 | 195,985 | 182,972 | 228,734 |
| 札幌便 | | | | | 13,411 | 14,111 | 14,209 | 14,010 | 15,108 | 18,698 |
| 大阪便 | 54,600 | | | 152 | 37,304 | 36,889 | 36,585 | 35,392 | 33,991 | 41,643 |

※札幌(千歳)便は平成20年度から就航していない。
 ※大阪便は平成22年度に運航を休止し、平成25年3月に再就航した。
 ※札幌(丘珠)便は平成25年7月から就航した。

1. 自動車登録台数

各年3月31日現在
(単位:台)

| | | | 平成26年 | | 平成27年 | | 平成28年 | | 平成29年 | | 平成30年 | |
|---------|------|-----|--------|-------|--------|-------|--------|-------|--------|-------|--------|-------|
| | | | 三沢市 | 駐留軍内数 | 三沢市 | 駐留軍内数 | 三沢市 | 駐留軍内数 | 三沢市 | 駐留軍内数 | 三沢市 | 駐留軍内数 |
| 貨物車 | 普通車 | 自家用 | 683 | 3 | 679 | 2 | 694 | 3 | 696 | 5 | 694 | 8 |
| | | 事業用 | 87 | 0 | 84 | 0 | 83 | 0 | 83 | 0 | 83 | 0 |
| | | 計 | 770 | 3 | 763 | 2 | 777 | 3 | 779 | 5 | 777 | 8 |
| | 小型車 | 自家用 | 1,163 | 10 | 1,134 | 9 | 1,115 | 8 | 1,118 | 8 | 1,107 | 9 |
| | | 事業用 | 9 | 0 | 9 | 0 | 9 | 0 | 9 | 0 | 13 | 0 |
| | | 計 | 1,172 | 10 | 1,143 | 9 | 1,124 | 8 | 1,127 | 8 | 1,120 | 9 |
| | 被牽引車 | 自家用 | 3 | 0 | 3 | 0 | 3 | 0 | 3 | 0 | 4 | 0 |
| | | 事業用 | 1 | 0 | 0 | 0 | 0 | 0 | 0 | 0 | 0 | 0 |
| | | 計 | 4 | 0 | 3 | 0 | 3 | 0 | 3 | 0 | 4 | 0 |
| | 合計 | 自家用 | 1,849 | 13 | 1,816 | 11 | 1,812 | 11 | 1,817 | 13 | 1,805 | 17 |
| | | 事業用 | 97 | 0 | 93 | 0 | 92 | 0 | 92 | 0 | 96 | 0 |
| | | 計 | 1,946 | 13 | 1,909 | 11 | 1,904 | 11 | 1,909 | 13 | 1,901 | 17 |
| 乗合車 | 普通車 | 自家用 | 13 | 0 | 12 | 0 | 11 | 0 | 10 | 0 | 10 | 0 |
| | | 事業用 | 19 | 0 | 19 | 0 | 20 | 0 | 15 | 0 | 21 | 0 |
| | | 計 | 32 | 0 | 31 | 0 | 31 | 0 | 25 | 0 | 31 | 0 |
| | 小型車 | 自家用 | 93 | 0 | 87 | 0 | 87 | 0 | 73 | 0 | 78 | 0 |
| | | 事業用 | 9 | 0 | 9 | 0 | 8 | 0 | 8 | 0 | 9 | 0 |
| | | 計 | 102 | 0 | 96 | 0 | 95 | 0 | 81 | 0 | 87 | 0 |
| | 合計 | 自家用 | 106 | 0 | 99 | 0 | 98 | 0 | 83 | 0 | 88 | 0 |
| | | 事業用 | 28 | 0 | 28 | 0 | 28 | 0 | 23 | 0 | 30 | 0 |
| | | 計 | 134 | 0 | 127 | 0 | 126 | 0 | 106 | 0 | 118 | 0 |
| 乗用車 | 普通車 | 自家用 | 8,495 | 2,132 | 8,488 | 2,129 | 8,558 | 2,091 | 8,706 | 2,085 | 8,914 | 2,061 |
| | | 事業用 | 19 | 0 | 21 | 0 | 21 | 0 | 21 | 0 | 31 | 0 |
| | | 計 | 8,514 | 2,132 | 8,509 | 2,129 | 8,579 | 2,091 | 8,727 | 2,085 | 8,945 | 2,061 |
| | 小型車 | 自家用 | 11,078 | 2,456 | 10,908 | 2,359 | 10,601 | 2,257 | 10,411 | 2,223 | 10,359 | 2,169 |
| | | 事業用 | 93 | 0 | 87 | 0 | 85 | 0 | 84 | 0 | 78 | 0 |
| | | 計 | 11,171 | 2,456 | 10,995 | 2,359 | 10,686 | 2,257 | 10,495 | 2,223 | 10,437 | 2,169 |
| | 合計 | 自家用 | 19,573 | 4,588 | 19,396 | 4,488 | 19,159 | 4,348 | 19,117 | 4,308 | 19,273 | 4,230 |
| | | 事業用 | 112 | 0 | 108 | 0 | 106 | 0 | 105 | 0 | 109 | 0 |
| | | 計 | 19,685 | 4,588 | 19,504 | 4,488 | 19,265 | 4,348 | 19,222 | 4,308 | 19,382 | 4,230 |
| 特殊用途車 | 自家用 | 476 | 2 | 466 | 2 | 466 | 2 | 457 | 2 | 453 | 3 | |
| | 事業用 | 38 | 0 | 37 | 0 | 37 | 0 | 39 | 0 | 47 | 0 | |
| | 計 | 514 | 2 | 503 | 2 | 503 | 2 | 496 | 2 | 500 | 3 | |
| 大型特殊車 | 自家用 | 156 | 0 | 164 | 0 | 165 | 0 | 168 | 0 | 172 | 0 | |
| | 事業用 | 0 | 0 | 0 | 0 | 0 | 0 | 0 | 0 | 0 | 0 | |
| | 計 | 156 | 0 | 164 | 0 | 165 | 0 | 168 | 0 | 172 | 0 | |
| 登録車両数合計 | | | 22,435 | 4,603 | 22,207 | 4,501 | 21,963 | 4,361 | 21,901 | 4,323 | 22,073 | 4,250 |
| 小型二輪車 | | | 723 | 245 | 713 | 237 | 746 | 272 | 752 | 265 | 724 | 257 |
| 検査車両数合計 | | | 23,158 | 4,848 | 22,920 | 4,738 | 22,709 | 4,633 | 22,653 | 4,588 | 22,797 | 4,507 |
| 軽自動車 | 四輪車 | 乗用車 | 9,317 | 0 | 9,527 | 0 | 9,630 | 0 | 9,682 | 0 | 9,776 | 0 |
| | | 貨物車 | 3,514 | 0 | 3,484 | 0 | 3,463 | 0 | 3,458 | 0 | 3,443 | 0 |
| | | 計 | 12,831 | 0 | 13,011 | 0 | 13,093 | 0 | 13,140 | 0 | 13,219 | 0 |
| | 特種 | 75 | 0 | 80 | 0 | 78 | 0 | 77 | 0 | 77 | 0 | |
| | 二輪 | 878 | 378 | 872 | 373 | 887 | 375 | 881 | 375 | 845 | 378 | |
| 軽自動車合計 | | | 13,784 | 378 | 13,963 | 373 | 14,058 | 375 | 14,098 | 375 | 14,141 | 378 |
| 総 合 計 | | | 36,942 | 5,226 | 36,883 | 5,111 | 36,767 | 5,008 | 36,751 | 4,963 | 36,938 | 4,885 |

資料:東北運輸局青森運輸支局ホームページ

2. 青い森鉄道三沢駅旅客数

(単位:人)

| 年 度 | 乗 車 人 員 | | | |
|--------|---------|---------|---------|-------|
| | 総 数 | 普 通 | 定 期 | 1日平均 |
| 平成26年度 | 419,428 | 134,573 | 284,855 | 1,149 |
| 平成27年度 | 410,977 | 135,394 | 275,583 | 1,123 |
| 平成28年度 | 402,922 | 132,735 | 270,187 | 1,103 |
| 平成29年度 | 388,771 | 132,189 | 256,582 | 1,065 |
| 平成30年度 | 383,544 | 131,850 | 251,694 | 1,050 |

資料: 青い森鉄道株

3. バス乗客輸送状況

| 年 度 | 営業所数 (営業所) | 車両台数 (台) | 運行回数 (回) | 走行距離 (km) | 乗車人員 (人) |
|--------|---------------|-------------|-------------|--------------|-------------|
| 平成26年度 | 5 | 101 | 51,408 | 1,031,277 | 685,336 |
| 平成27年度 | 5 | 103 | 51,973 | 1,054,260 | 685,129 |
| 平成28年度 | 5 | 101 | 48,989 | 992,499 | 669,832 |
| 平成29年度 | 5 | 102 | 48,650 | 985,813 | 643,944 |
| 平成30年度 | 5 | 103 | 46,677 | 960,960 | 662,159 |

資料: 十和田観光電鉄株

※三沢市内を運行するものについて掲載

4. 三沢空港の利用状況

(単位:人、%)

| 年 度 | 東京便 | | 札幌(丘珠)便 | | 大阪便 | | 合 計 | |
|--------|---------|------|---------|------|--------|------|---------|------|
| | 乗降者数 | 搭乗率 | 乗降者数 | 搭乗率 | 乗降者数 | 搭乗率 | 乗降者数 | 搭乗率 |
| 平成26年度 | 187,252 | 67.3 | 14,111 | 46.6 | 36,889 | 69.1 | 238,252 | 65.9 |
| 平成27年度 | 204,340 | 70.3 | 14,209 | 50.7 | 36,585 | 66.7 | 255,134 | 68.3 |
| 平成28年度 | 195,985 | 71.3 | 14,010 | 54.1 | 35,392 | 69.2 | 245,387 | 69.7 |
| 平成29年度 | 182,972 | 73.2 | 15,108 | 62.6 | 33,991 | 73.5 | 232,071 | 72.5 |
| 平成30年度 | 228,734 | 75.0 | 18,698 | 69.3 | 41,643 | 76.0 | 289,075 | 74.8 |

資料: 三沢空港ターミナル株

5. 三沢市の観光と施設等入込数

(単位:人)

| 行事・施設等名称 | | | | | |
|---|---------|---------|---------|---------|---------|
| | 平成26年度 | 平成27年度 | 平成28年度 | 平成29年度 | 平成30年度 |
| ジャパンデー | 3,000 | 3,000 | 3,000 | 3,500 | 3,000 |
| アメリカンデー | 90,000 | 80,000 | 80,000 | 80,000 | 80,000 |
| 小川原湖水まつり | 25,000 | 19,000 | 18,000 | 2,000 | 20,000 |
| みさわ七夕まつり | 124,000 | 134,000 | 124,000 | 147,000 | 153,000 |
| 三沢まつり | 140,900 | 75,000 | 70,000 | 103,900 | 136,500 |
| みさわ港まつり | 55,000 | 50,000 | 25,000 | 60,000 | 60,000 |
| 三沢基地航空祭 | 140,000 | 100,000 | 80,000 | 90,000 | 75,000 |
| 大空のまち みさわスカイフェスタ (旧・ミス・ビードル紙飛行機大会) | 170 | 210 | 170 | 120 | - |
| MISAWA BBQ ジャンボリー | - | - | - | 8,500 | 5,000 |
| ハロウィンフェスタ IN MISAWA (旧・ハロウィン in みさわ) | 11,200 | 9,792 | 11,252 | 7,147 | 12,900 |
| クリスマスフェスティバル (旧・クリスマスフェスタ) | 70,000 | 70,000 | 72,000 | 78,000 | 85,000 |
| みさわほっきまつり | 15,000 | 15,000 | 15,000 | 17,000 | - |
| 湖畔キャンプ場 | 3,086 | 3,203 | 2,783 | 2,544 | 3,238 |
| 三沢オートキャンプ場 | 2,546 | 3,133 | 3,865 | 3,139 | 4,165 |
| 湖畔コテージ | 2,549 | 2,435 | 2,200 | 2,583 | 2,409 |
| 湖水浴場 | 11,487 | 16,740 | 10,717 | 4,407 | 9,562 |
| 三沢ビードルビーチ | 4,951 | 18,578 | 11,754 | 13,194 | 10,613 |
| 市民の森温泉浴場 | 153,254 | 213,215 | 202,680 | 206,272 | 206,500 |
| やすらぎ荘 | 1,586 | 1,968 | 1,715 | 1,976 | 1,939 |
| 斗南藩記念観光村 | 187,964 | 152,691 | 224,879 | 196,874 | 198,097 |
| 寺山修司記念館 | 9,596 | 10,982 | 10,601 | 10,590 | 9,811 |
| 歴史民俗資料館 | 1,578 | 1,325 | 1,537 | 1,435 | 1,415 |
| Sky Plaza MISAWA | 491,683 | 513,302 | 506,362 | 456,981 | 427,044 |
| ファームフェスタ in 斗南 | 7,749 | 5,000 | 7,000 | - | - |
| となみウインター・ファンタジー | 8,931 | 9,600 | 9,800 | - | - |

※斗南藩記念観光村には、先人記念館の入館者数を含む

※ファームフェスタin斗南、となみウインター・ファンタジーは
平成29年度から廃止

※平成30年度みさわスカイフェスタ・みさわほっきまつりは中止

資料:市産業観光課、市水産
振興課、市教委生涯学習課

第10章 建設・電気・水道

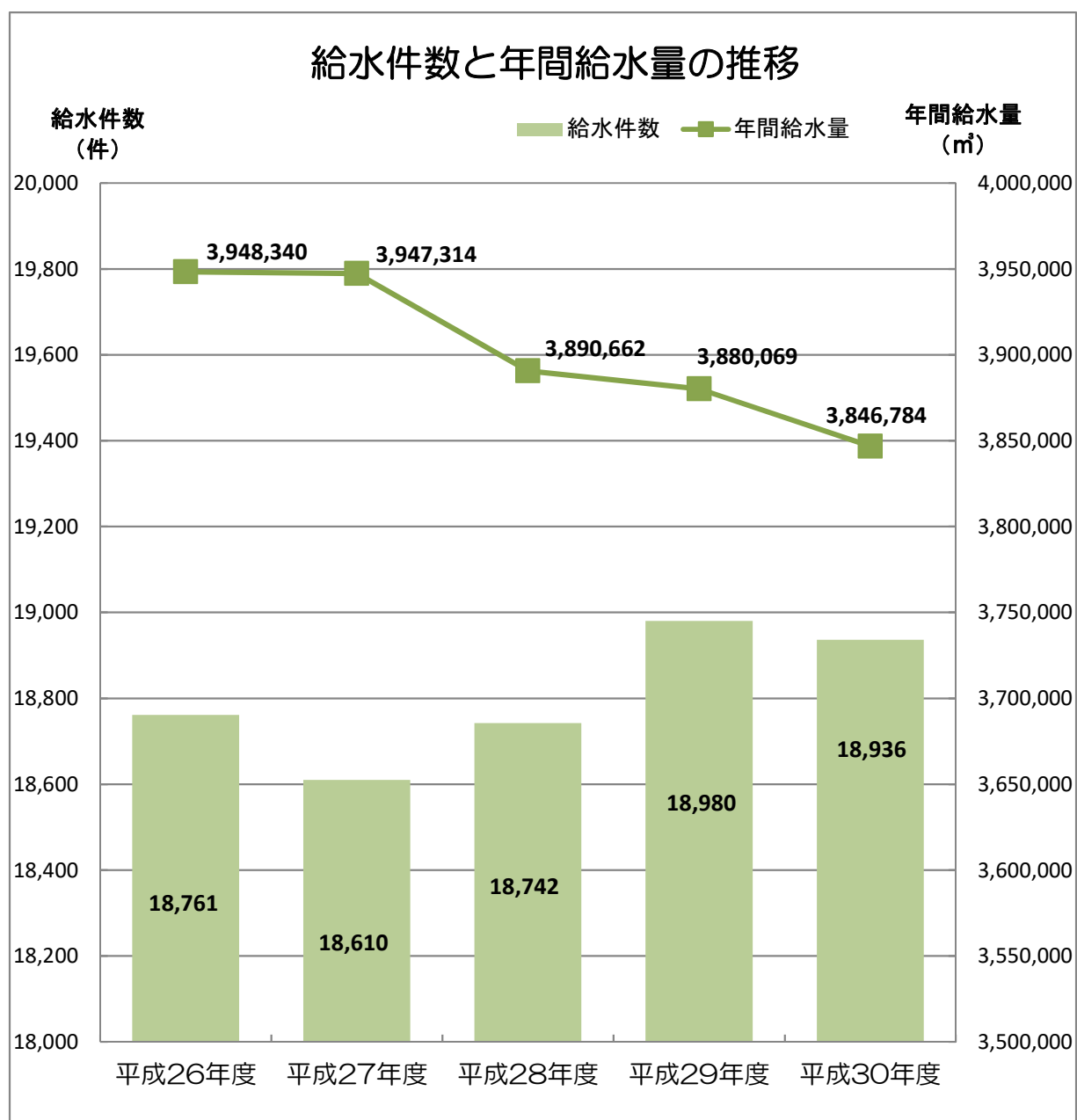

1. 木造用途別課税家屋

各年1月1日現在
(単位:棟、㎡)

| 種別 | 平成26年 | | 平成27年 | | 平成28年 | | 平成29年 | | 平成30年 | |
|---------------|--------|-----------|--------|-----------|--------|-----------|--------|-----------|--------|-----------|
| | 棟数 | 床面積 | 棟数 | 床面積 | 棟数 | 床面積 | 棟数 | 床面積 | 棟数 | 床面積 |
| 総数 | 22,744 | 2,598,335 | 22,715 | 2,602,929 | 22,675 | 2,602,524 | 22,645 | 2,611,372 | 22,669 | 2,610,706 |
| 専用住宅 | 14,520 | 1,695,004 | 14,754 | 1,723,292 | 14,741 | 1,725,136 | 14,746 | 1,728,593 | 14,760 | 1,733,526 |
| 共同住宅・ 寄宿舎 | 698 | 176,434 | 698 | 176,398 | 703 | 177,507 | 710 | 179,908 | 716 | 180,947 |
| 併用住宅 | 1,014 | 157,483 | 1,001 | 155,814 | 983 | 152,589 | 964 | 150,269 | 959 | 149,599 |
| 農家住宅 | 229 | 22,396 | - | - | - | - | - | - | - | - |
| 旅館・料亭 ・ホテル | 53 | 10,977 | 44 | 10,314 | 39 | 6,720 | 28 | 6,093 | 27 | 5,652 |
| 事務所・ 銀行・店舗 | 512 | 56,031 | 505 | 55,458 | 506 | 56,141 | 506 | 56,506 | 512 | 56,460 |
| 劇場・病院 | 3 | 1,017 | 3 | 1,017 | 4 | 1,510 | 4 | 1,510 | 5 | 1,543 |
| 公衆浴場 | 6 | 1,268 | - | - | - | - | - | - | - | - |
| 工場・倉庫 | 712 | 111,640 | 715 | 112,247 | 719 | 114,299 | 722 | 114,529 | 729 | 115,721 |
| 土蔵 | 3 | 230 | 3 | 230 | 3 | 230 | 3 | 230 | 3 | 230 |
| 附属家 | 4,994 | 365,855 | 4,992 | 368,159 | 4,977 | 368,392 | 4,962 | 373,734 | 4,958 | 367,028 |

※平成27年から「農家住宅」は「専用住宅」に、
「公衆浴場」は「工場・倉庫」に含む。

資料:市税務課(固定資産概要調書)

2. 非木造用途別課税家屋

各年1月1日現在
(単位:棟、㎡)

| 種別 | 平成26年 | | 平成27年 | | 平成28年 | | 平成29年 | | 平成30年 | |
|----------------|-------|---------|-------|---------|-------|---------|-------|---------|-------|---------|
| | 棟数 | 床面積 | 棟数 | 床面積 | 棟数 | 床面積 | 棟数 | 床面積 | 棟数 | 床面積 |
| 総数 | 2,025 | 656,180 | 2,039 | 668,250 | 2,049 | 668,260 | 2,081 | 668,924 | 2,087 | 667,667 |
| 事務所・店舗 ・百貨店 | 330 | 148,067 | 332 | 150,075 | 332 | 154,953 | 337 | 158,221 | 340 | 159,884 |
| 住宅・アパート | 414 | 120,016 | 414 | 119,200 | 412 | 118,969 | 415 | 117,582 | 412 | 109,962 |
| 病院・ホテル | 29 | 28,891 | 29 | 28,891 | 29 | 28,891 | 28 | 29,549 | 27 | 27,629 |
| 工場・倉庫・ 市場 | 573 | 197,478 | 578 | 201,031 | 576 | 199,940 | 584 | 207,718 | 586 | 211,183 |
| その他 | 679 | 161,728 | 686 | 169,053 | 700 | 165,507 | 717 | 155,854 | 722 | 159,009 |

資料:市税務課(固定資産概要調書)

3. 建築確認申請件数

(単位:件)

| 年度 | 総数 | | 専用住宅 | | 共同住宅 | | 併用住宅 | | 長屋住宅 | | 倉庫 | | 車庫 | | 店舗 | | 事務所 | | 集会所 | | 福祉施設 | | その他 | |
|--------------|-----|----|------|----|------|----|------|----|------|----|----|----|----|----|----|----|-----|----|-----|----|------|----|-----|----|
| | 新築 | 増築 | 新築 | 増築 | 新築 | 増築 | 新築 | 増築 | 新築 | 増築 | 新築 | 増築 | 新築 | 増築 | 新築 | 増築 | 新築 | 増築 | 新築 | 増築 | 新築 | 増築 | 新築 | 増築 |
| 平成26年度 | 128 | 23 | 88 | 14 | 1 | 0 | 1 | 0 | 6 | 0 | 6 | 1 | 3 | 0 | 4 | 0 | 5 | 1 | 0 | 0 | 4 | 0 | 10 | 7 |
| うち民間 受付件数 | 123 | 14 | 88 | 11 | 1 | 0 | 1 | 0 | 6 | 0 | 6 | 1 | 2 | 0 | 3 | 0 | 4 | 1 | 0 | 0 | 4 | 0 | 8 | 1 |
| 平成27年度 | 159 | 23 | 93 | 5 | 3 | 0 | 0 | 1 | 19 | 0 | 10 | 0 | 4 | 1 | 11 | 1 | 3 | 0 | 2 | 1 | 1 | 0 | 13 | 14 |
| うち民間 受付件数 | 131 | 13 | 91 | 5 | 3 | 0 | 0 | 1 | 4 | 0 | 9 | 0 | 4 | 1 | 10 | 1 | 2 | 0 | 1 | 1 | 1 | 0 | 6 | 4 |
| 平成28年度 | 161 | 21 | 119 | 10 | 2 | 0 | 1 | 0 | 14 | 0 | 3 | 2 | 1 | 0 | 5 | 0 | 2 | 0 | 0 | 0 | 3 | 0 | 11 | 9 |
| うち民間 受付件数 | 161 | 14 | 119 | 10 | 2 | 0 | 1 | 0 | 14 | 0 | 3 | 2 | 1 | 0 | 5 | 0 | 2 | 0 | 0 | 0 | 3 | 0 | 11 | 2 |
| 平成29年度 | 159 | 26 | 121 | 12 | 3 | 0 | 1 | 1 | 3 | 0 | 12 | 4 | 0 | 0 | 2 | 1 | 9 | 1 | 0 | 0 | 4 | 1 | 4 | 6 |
| うち民間 受付件数 | 154 | 21 | 121 | 10 | 3 | 0 | 1 | 1 | 3 | 0 | 12 | 4 | 0 | 0 | 2 | 1 | 9 | 1 | 0 | 0 | 2 | 1 | 1 | 3 |
| 平成30年度 | 178 | 22 | 133 | 13 | 2 | 0 | 5 | 0 | 12 | 0 | 8 | 1 | 1 | 0 | 8 | 2 | 2 | 1 | 2 | 0 | 1 | 1 | 4 | 4 |
| うち民間 受付件数 | 170 | 14 | 130 | 11 | 2 | 0 | 5 | 0 | 10 | 0 | 8 | 1 | 1 | 0 | 8 | 1 | 2 | 0 | 2 | 0 | 1 | 0 | 1 | 1 |

※「改築」は対象外とする。

資料:市建築住宅課

4. 市営住宅の概況

平成31年4月1日現在

| 団地名 | 戸数 (戸) | 延床面積 (㎡) | 敷地面積 (㎡) | 構造 | 建設年度 |
|---------|-----------|-------------|-------------|-------|------------|
| 第一松園団地 | 30 | 2,003.2 | 2,834.5 | 耐火3階建 | 昭和58年度 |
| 第二松園団地 | 12 | 816.6 | 1,952.9 | 耐火3階建 | 昭和59年度 |
| 第三松園団地 | 30 | 2,016.9 | 3,580.7 | 耐火3階建 | 平成2～3年度 |
| 第一岡三沢団地 | 8 | 359.7 | 1,250.2 | 簡耐2階建 | 昭和48年度 |
| 古間木団地 | 35 | 1,621.6 | 13,102.6 | 木造平屋建 | 平成27～29年度 |
| | 30 | 2,605.3 | | 木造2階建 | 平成27～29年度 |
| 木崎野団地 | 26 | 881.1 | 3,403.8 | 簡耐平屋建 | 昭和41年度 |
| 駅東団地 | 36 | 1,201.9 | 7,259.1 | 簡耐平屋建 | 昭和43年度 |
| 桜町改良住宅 | 48 | 2,282.8 | 2,964.2 | 耐火4階建 | 昭和48～49年度 |
| 堀口団地 | 56 | 3,785.4 | 7,241.5 | 耐火4階建 | 昭和62～平成2年度 |
| さつきヶ丘団地 | 88 | 6,672.2 | 10,807.3 | 耐火4階建 | 昭和63～平成6年度 |
| 桜町団地 | 35 | 6,017.9 | 4,145.2 | 耐火6階建 | 平成16年度 |

資料:市建築住宅課

5. 都市公園の概況

平成31年3月31日現在
(単位:ha)

| 区分 (種類) | 名 称 | 位 置 | 開設年月日 | 開設面積 | |
|------------------|------------------|---|------------------|------------------|---------|
| 都 市 公 園 | 総 合 公 園 | 三 沢 市 民 の 森 大字三沢字淋代平地内 大字三沢字早稲田地内 | S 54. 3. 31 | 10.800 | |
| | | | S 63. 3. 30 | 27.900 | |
| | | | H 2. 3. 30 | 19.600 | |
| | | | H10. 6. 26 | 4.600 | |
| | | | H12. 5. 1 | 2.300 | |
| | | | H13. 5. 1 | 2.100 | |
| | | | H13. 7. 6 | 0.800 | |
| | | | H15. 4. 7 | 0.900 | |
| | | | H16. 3. 24 | 1.600 | |
| | | | H17. 4. 1 | 0.700 | |
| | | | H18. 4. 1 | 0.500 | |
| | | | H20. 4. 15 | 0.800 | |
| | | | H22. 2. 10 | 51.580 | |
| | | | 都 市 公 園 | 地 区 公 園 | 三 沢 公 園 |
| くらしを守る森公園 | 大字三沢字浜通地内 | S 60. 12. 1 | | | 33.374 |
| 四川目ふるさと広場 | 四川目3丁目地内 | H 7. 3. 20 | | | 4.423 |
| 三沢市大空ひろば | 大字三沢字北山地内 | H15. 8. 1 | | | 11.060 |
| ふるさとはまなす公園 | 大字三沢字庭構地内 | H16. 1. 1 | | | 4.000 |
| 都 市 公 園 | 近 隣 公 園 | 中 央 公 園 | 桜町1丁目地内 | S 44. 4. 1 | 2.000 |
| | | 松 園 公 園 | 松園町1丁目地内 | S 47. 4. 1 | 1.300 |
| | | 滝ノ沢公園 | 大町1丁目地内 | S 48. 4. 1 | 1.300 |
| | | こがね公園 | 堀口2丁目地内 | H 5. 3. 31 | 2.100 |
| | | 春日台せせらぎ公園 | 春日台2丁目地内 | H12. 2. 10 | 2.400 |
| | | 三沢駅東口広場 | 大字犬落瀬字古間木地内 | H20. 2. 1 | 0.140 |
| | | | | H20. 2. 22 | 0.440 |
| | | H21. 2. 1 | 0.190 | | |
| 都 市 公 園 | 街 区 公 園 | ホスピタルパーク | 大字三沢字堀口地内 | H25. 4. 1 | 2.010 |
| | | 南 公 園 | 松園町2丁目地内 | S 45. 4. 1 | 0.170 |
| | | 深 谷 公 園 | 松園町2丁目地内 | S 49. 4. 1 | 0.230 |
| | | 栄 公 園 | 松園町3丁目地内 | S 40. 4. 1 | 0.430 |
| | | 上 久 保 公 園 | 大町3丁目地内 | S 50. 4. 1 | 0.230 |
| | | な か よ し 公 園 | 中央町2丁目地内 | S 57. 4. 1 | 0.350 |
| | | 木 崎 野 公 園 | 東町3丁目地内 | S 63. 3. 30 | 0.380 |
| | | 緑 町 公 園 | 緑町1丁目地内 | H元. 3. 30 | 0.270 |
| | | 岡 三 沢 公 園 | 岡三沢3丁目地内 | H元. 3. 30 | 0.290 |
| | | ま き ば 公 園 | 下久保3丁目地内 | H 2. 3. 30 | 0.280 |
| | | 下 久 保 公 園 | 下久保2丁目地内 | H 3. 1. 31 | 0.230 |
| | | 美 野 原 公 園 | 美野原2丁目地内 | H 4. 3. 31 | 0.220 |
| | | 南 町 公 園 | 南町3丁目地内 | H26. 4. 1 | 0.150 |
| | | 日 の 出 公 園 | 日の出4丁目地内 | H 9. 4. 1 | 0.280 |
| | | 泉 公 園 | 泉町1丁目地内 | H11. 4. 1 | 0.490 |
| | | 南山いこいの広場 | 南山4丁目地内 | H12. 2. 10 | 0.230 |
| | | ふるまぎ希望の丘公園 | 大字犬落瀬字古間木地内 | H15. 4. 1 | 0.400 |
| 平 畑 公 園 | 平畑2丁目地内 | H15. 4. 1 | 0.090 | | |

| 区分 (種類) | 名 称 | 位 置 | 開設年月日 | 開設面積 | |
|------------------|------------------|-------------|-------------|-------------|-------|
| 都 市 公 園 | 街 区 公 園 | あじさい広場 | 大字三沢字山ノ神地内 | H16. 3. 1 | 0.140 |
| | | 千代田ふれあい公園 | 千代田町3丁目地内 | H17. 4. 1 | 0.090 |
| | | 三沢市アメリカ広場 | 中央町2丁目地内 | H21. 1. 1 | 0.170 |
| | | 招和台 | 大字三沢字山ノ神地内 | S 48. 4. 1 | 0.764 |
| | | 駅東公園 | 南町4丁目地内 | S 55. 9. 24 | 0.078 |
| | | さつきヶ丘公園 | さつきヶ丘1丁目地内 | S 63. 9. 21 | 0.134 |
| | | 大津南公園 | 大津1丁目地内 | H元. 3. 31 | 0.257 |
| | | 大津北公園 | 大津4丁目地内 | H 2. 3. 30 | 0.173 |
| | | 大津西公園 | 大津3丁目地内 | H 7. 4. 1 | 0.587 |
| | | 大津東公園 | 大津4丁目地内 | H 8. 6. 20 | 0.035 |
| | | 園沢北公園 | 大字三沢字園沢地内 | H17. 4. 1 | 0.024 |
| | | 園沢南公園 | 大字三沢字園沢地内 | H17. 4. 1 | 0.119 |
| | | 前平中央公園 | 前平1丁目地内 | H18. 4. 1 | 0.335 |
| | | 前平西公園 | 前平1丁目地内 | H18. 4. 1 | 0.127 |
| | | 前平南公園 | 前平1丁目地内 | H18. 4. 1 | 0.103 |
| | | 前平東公園 | 前平2丁目地内 | H17. 10. 1 | 0.090 |
| | | 前平北公園 | 前平2丁目地内 | H17. 10. 1 | 0.084 |
| | | 前平ひろば | 前平2丁目地内 | H22. 10. 20 | 0.220 |
| | | 新森南公園 | 新森1丁目地内 | H19. 4. 1 | 0.284 |
| | | 新森中央公園 | 新森2丁目地内 | H19. 4. 1 | 0.349 |
| | | 松園町ポケットパーク | 松園町2丁目地内 | H 5. 8. 1 | 0.130 |
| | | 幸町ポケットパーク | 幸町3丁目地内 | H 6. 12. 16 | 0.055 |
| | | 中央町ポケットパーク | 中央町3丁目地内 | H 7. 6. 21 | 0.023 |
| | | 南山ミニパーク | 大字三沢字南山地内 | H12. 5. 20 | 0.024 |
| | | 下夕沢公園 | 大字三沢字下夕沢地内 | H17. 4. 1 | 0.552 |
| | | 南山公園 | 南山2丁目地内 | H 3. 4. 1 | 0.015 |
| | | せせらぎ親水公園 | 東町2、3丁目地内 | H12. 6. 20 | 0.295 |
| | | 新町まちかど広場 | 新町2丁目地内 | H10. 12. 4 | 0.131 |
| | | 越下農村公園 | 越下1丁目地内 | S 61. 4. 1 | 0.130 |
| | | 塩釜農村公園 | 塩釜3丁目地内 | S 63. 9. 24 | 0.230 |
| | | 細谷農村公園 | 大字三沢字戸崎地内 | H 2. 3. 30 | 0.300 |
| | | 鹿中農村公園 | 鹿中2丁目地内 | H 4. 4. 1 | 0.290 |
| | | 淋代農村公園 | 淋代3丁目地内 | H 6. 4. 1 | 0.290 |
| 織笠農村公園 | 織笠1丁目地内 | H 7. 4. 1 | 0.170 | | |
| 大津農村公園 | 大津1、2丁目、園沢地内 | H16. 4. 1 | 0.680 | | |
| 五川目ふるさと広場 | 五川目3丁目地内 | H27. 4. 1 | 0.330 | | |
| 特殊公園 | 三沢市墓地公園 | 大字三沢字淋代平地内 | S 63. 3. 30 | 2.700 | |
| | | | H元. 3. 30 | 0.240 | |
| | | | H 2. 3. 30 | 0.180 | |
| | | | H 3. 1. 31 | 8.340 | |
| | | | H22. 2. 10 | 3.820 | |
| 広場公園 | 三沢駅正面口広場 | 大字犬落瀬字古間木地内 | H20. 2. 1 | 0.140 | |

資料: 市都市整備課、市産業観光課、市教委生涯学習課

6. 都市計画用途地域別面積

平成31年3月31日現在
(単位:ha、%)

| 区 分 | 面 積 | 構 成 比 | 指 定 年 月 日 |
|---------------|--------|-------|------------|
| 都 市 計 画 区 域 | 11,987 | | 平成26年10月1日 |
| 準 防 火 地 域 | 82 | | 平成17年2月14日 |
| 特 別 用 途 地 区 | 34 | | 平成19年3月30日 |
| 用 途 地 域 | 811 | 100 | 平成17年2月14日 |
| 第1種低層住居専用地域 | 255 | 31 | 平成17年2月14日 |
| 第2種低層住居専用地域 | — | — | — |
| 第1種中高層住居専用地域 | 209 | 26 | 平成17年2月14日 |
| 第2種中高層住居専用地域 | 61 | 8 | 平成17年2月14日 |
| 第 1 種 住 居 地 域 | 116 | 14 | 平成17年2月14日 |
| 第 2 種 住 居 地 域 | 41 | 5 | 平成17年2月14日 |
| 準 住 居 地 域 | — | — | — |
| 近 隣 商 業 地 域 | 53 | 7 | 平成17年2月14日 |
| 商 業 地 域 | 19 | 2 | 平成17年2月14日 |
| 準 工 業 地 域 | 34 | 4 | 平成17年2月14日 |
| 工 業 地 域 | — | — | — |
| 工 業 専 用 地 域 | 23 | 3 | 平成17年2月14日 |

資料:市都市整備課

7. 道路状況

平成31年3月31日現在
(単位:km、%)

| 区 分 | 路 線 数 | 延 長 (実) | 改 良 率 | 舗 装 率 |
|-------|-------|---------|-------|-------|
| 市 道 | 805 | 363.7 | 77.6 | 81.4 |
| 1 級 | 25 | 49.2 | 75.1 | 82.1 |
| 2 級 | 17 | 29.5 | 80.3 | 81.7 |
| そ の 他 | 763 | 284.9 | 77.8 | 81.2 |

資料:市土木課

8. 市道の状況

(単位:km、%)

| 年 度 | 総 計 | | | 幹 線 (一級・二級の合計) | | | そ の 他 | | |
|--------|-------|-------|------|-------------------|------|------|-------|-------|------|
| | 延長 | 舗装済 | 舗装率 | 延長 | 舗装済 | 舗装率 | 延長 | 舗装済 | 舗装率 |
| 平成26年度 | 359.0 | 289.8 | 80.6 | 77.1 | 62.6 | 81.1 | 281.9 | 227.1 | 80.5 |
| 平成27年度 | 359.0 | 290.0 | 80.8 | 77.2 | 62.6 | 81.1 | 281.9 | 227.4 | 80.7 |
| 平成28年度 | 360.3 | 291.8 | 81.0 | 78.4 | 63.9 | 81.5 | 281.9 | 227.9 | 80.8 |
| 平成29年度 | 362.9 | 295.1 | 81.3 | 78.7 | 64.5 | 81.9 | 284.2 | 230.7 | 81.2 |
| 平成30年度 | 363.7 | 296.0 | 81.4 | 78.7 | 64.5 | 81.9 | 284.9 | 231.5 | 81.2 |

資料:市土木課

9. 給水状況

| 区 分 | 平成26年度 | 平成27年度 | 平成28年度 | 平成29年度 | 平成30年度 |
|------------------------|-----------|-----------|-----------|-----------|-----------|
| 給水件数(件) | 18,761 | 18,610 | 18,742 | 18,980 | 18,936 |
| 給水人口(人) | 40,607 | 40,290 | 39,721 | 39,747 | 39,583 |
| 年間給水量(m ³) | 3,948,340 | 3,947,314 | 3,890,662 | 3,880,069 | 3,846,784 |
| 1人1日最大給水量(ℓ) | 381 | 383 | 384 | 379 | 369 |
| 1人1日平均給水量(ℓ) | 324 | 326 | 327 | 326 | 325 |

資料:市水道課

10. 用途別給水件数・給水量

| 区 分 | 平成26年度 | 平成27年度 | 平成28年度 | 平成29年度 | 平成30年度 |
|------------------------|-----------|-----------|-----------|-----------|-----------|
| 給水件数(件) | 18,761 | 18,610 | 18,742 | 18,980 | 18,936 |
| 家事用 | 17,059 | 16,924 | 17,065 | 17,321 | 17,265 |
| 団 体 用 | 684 | 683 | 680 | 682 | 691 |
| 営 業 用 | 1,000 | 988 | 983 | 961 | 960 |
| 工 業 用 | 5 | 5 | 5 | 6 | 6 |
| 浴 場 用 | 7 | 7 | 7 | 7 | 6 |
| 臨 時 用 | 6 | 3 | 2 | 3 | 8 |
| 年間給水量(m ³) | 3,948,340 | 3,947,314 | 3,890,662 | 3,880,069 | 3,846,784 |
| 家事用 | 3,025,057 | 3,011,182 | 2,984,579 | 2,999,044 | 2,991,402 |
| 団 体 用 | 380,496 | 395,761 | 376,662 | 362,899 | 351,277 |
| 営 業 用 | 516,195 | 512,222 | 494,689 | 486,676 | 472,486 |
| 工 業 用 | 21,350 | 23,050 | 23,431 | 24,419 | 20,663 |
| 浴 場 用 | 4,141 | 4,075 | 4,330 | 5,205 | 3,901 |
| 臨 時 用 | 1,101 | 1,024 | 6,971 | 1,826 | 7,055 |

資料:市水道課

11. 公共下水道施設概況

平成7年10月26日供用開始

| 区 分 | 平成26年度 | 平成27年度 | 平成28年度 | 平成29年度 | 平成30年度 | |
|-------------------------|---------|---------|---------|---------|---------|--------|
| 認可区域(ha) | 1,275 | 1,275 | 1,275 | 1,339 | 1,339 | |
| 認可区域_雨水(ha) | 514 | 514 | 514 | 514 | 514 | |
| 処理区域 (整備済み) | 面積(ha) | 799 | 817 | 843 | 862 | 879 |
| | 世帯(戸) | 10,955 | 11,054 | 11,193 | 11,347 | 11,464 |
| | 人口(人) | 24,822 | 25,041 | 25,380 | 25,809 | 26,062 |
| 水洗化 | 世帯(戸) | 10,134 | 10,363 | 10,695 | 10,748 | 10,957 |
| | 人口(人) | 21,296 | 21,747 | 22,441 | 22,717 | 23,265 |
| 下水管渠総延長(m) | 171,173 | 174,330 | 176,823 | 179,958 | 182,207 | |
| 下水管渠総延長_雨水(m) | 16,974 | 16,974 | 17,057 | 17,057 | 17,057 | |
| 普及率 | 世帯(%) | 58.6 | 58.8 | 59.5 | 59.5 | 59.4 |
| | 人口(%) | 60.8 | 61.8 | 63.7 | 64.8 | 65.8 |
| 水洗化率 | 世帯(%) | 92.5 | 93.7 | 95.6 | 94.7 | 95.6 |
| | 人口(%) | 85.8 | 86.8 | 88.4 | 88.0 | 89.3 |
| 汚水処理量(千m ³) | 2,159 | 2,188 | 2,221 | 2,260 | 2,288 | |

※普及率は、処理区域を行政区域で除して算出している。
 ※水洗化率は、水洗化を処理区域で除して算出している。

資料:市下水道課

第11章 教育・文化・労働

小・中学校児童・生徒数の推移

児童・生徒数
(人)

■ 小学生 ■ 中学生

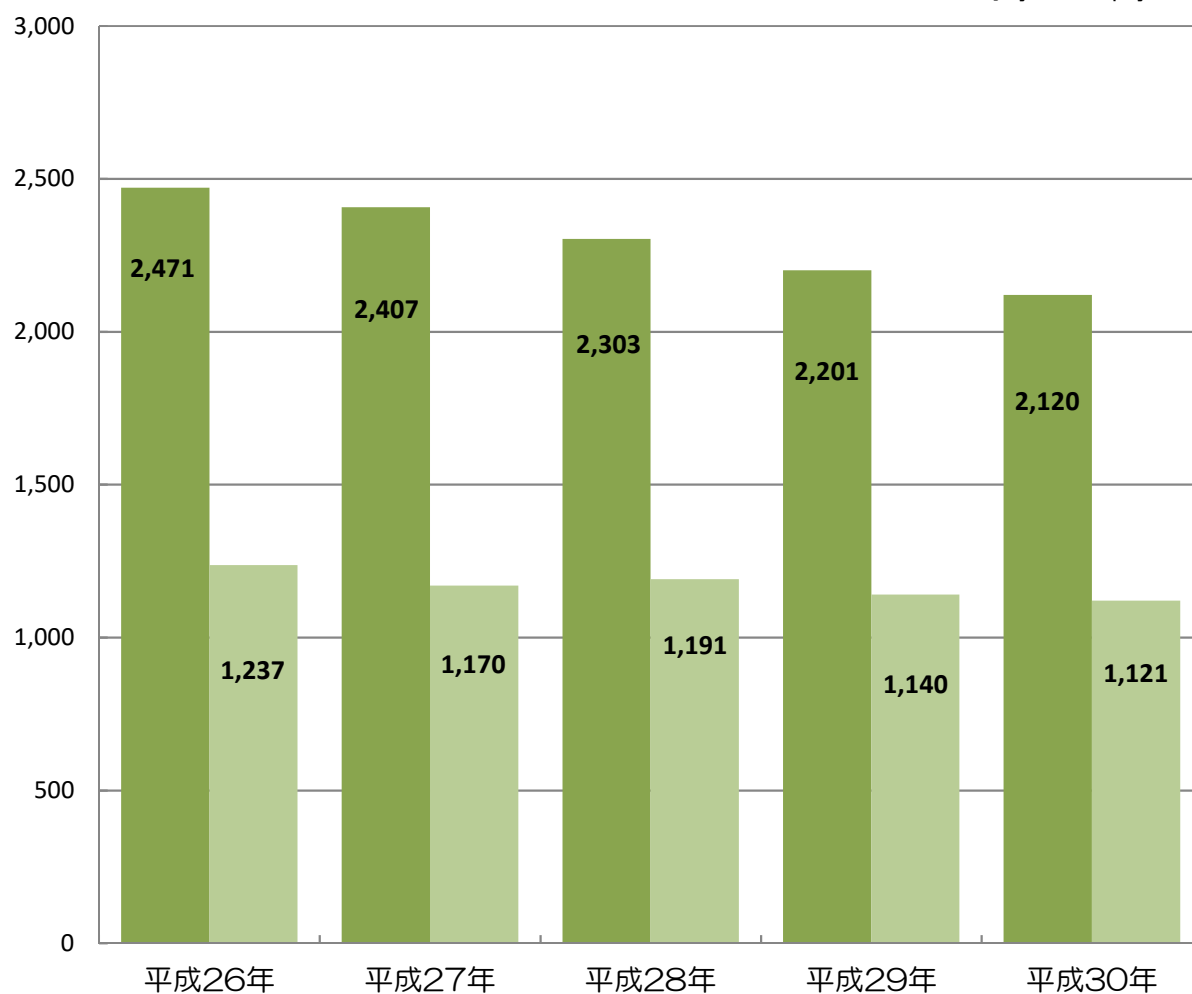

1. 学校・幼稚園の概況

平成30年5月1日現在
(単位:人)

| 学校・幼稚園等 | | 学級数 (学級) | 児童・生徒・園児数 | | | 教 員 数 | | |
|------------------|--------------|-------------|--------------|--------------|------------|------------|-----------|------------|
| | | | 計 | 男 | 女 | 計 | 男 | 女 |
| 幼 稚 園 | 三沢カトリック幼稚園 | 7 | 137 | 65 | 72 | 8 | - | 8 |
| | いちい幼稚園 | 5 | 91 | 47 | 44 | 7 | 1 | 6 |
| | 松園幼稚園 | 4 | 90 | 49 | 41 | 7 | - | 7 |
| | 幼稚園計 | 16 | 318 | 161 | 157 | 22 | 1 | 21 |
| 小 学 校 | 古間木小学校 | 9 | 107 | 57 | 50 | 15 | 4 | 11 |
| | 上久保小学校 | 15 | 363 | 210 | 153 | 27 | 8 | 19 |
| | 岡三沢小学校 | 23 | 598 | 299 | 299 | 36 | 12 | 24 |
| | 三沢小学校 | 18 | 383 | 218 | 165 | 26 | 7 | 19 |
| | 三川目小学校 | 6 | 47 | 21 | 26 | 11 | 3 | 8 |
| | 木崎野小学校 | 21 | 530 | 280 | 250 | 32 | 9 | 23 |
| | おおぞら小学校 | 7 | 92 | 39 | 53 | 11 | 5 | 6 |
| | 小学校計 | 99 | 2,120 | 1,124 | 996 | 158 | 48 | 110 |
| 中 学 校 | 第一中学校 | 12 | 301 | 155 | 146 | 26 | 17 | 9 |
| | 第二中学校 | 8 | 198 | 96 | 102 | 18 | 10 | 8 |
| | 第三中学校 | 5 | 64 | 34 | 30 | 12 | 5 | 7 |
| | 第五中学校 | 8 | 160 | 85 | 75 | 16 | 9 | 7 |
| | 堀口中学校 | 14 | 398 | 208 | 190 | 30 | 17 | 13 |
| | 中学校計 | 47 | 1,121 | 578 | 543 | 102 | 58 | 44 |
| 高 等 学 校 | 三沢高等学校 | 18 | 712 | 310 | 402 | 50 | 30 | 20 |
| | 三沢商業高等学校 | 11 | 437 | 157 | 280 | 41 | 23 | 18 |
| | 高等学校計 | 29 | 1,149 | 467 | 682 | 91 | 53 | 38 |

資料:青森県学校一覧

2. 小学校の概況

各年5月1日現在
(単位:人)

| 年次 | 学校数 (校) | 学級数(学級) | | | | 教員数 | | | 在学者数 | | |
|------|------------|---------|----|----|------|-----|----|-----|-------|-------|-------|
| | | 総数 | 単式 | 複式 | 特別支援 | 総数 | 男 | 女 | 総数 | 男 | 女 |
| H26年 | 7 | 105 | 83 | 2 | 20 | 162 | 54 | 108 | 2,471 | 1,237 | 1,234 |
| H27年 | 7 | 105 | 83 | 2 | 20 | 164 | 53 | 111 | 2,407 | 1,240 | 1,167 |
| H28年 | 7 | 103 | 83 | 1 | 19 | 162 | 56 | 106 | 2,303 | 1,187 | 1,116 |
| H29年 | 7 | 100 | 78 | 2 | 20 | 156 | 49 | 107 | 2,303 | 1,187 | 1,116 |
| H30年 | 7 | 99 | 79 | 1 | 19 | 158 | 48 | 110 | 2,120 | 1,124 | 996 |

【学年別在学者数】

| 年次 | 1年 | | 2年 | | 3年 | | 4年 | | 5年 | | 6年 | |
|------|-----|-----|-----|-----|-----|-----|-----|-----|-----|-----|-----|-----|
| | 男 | 女 | 男 | 女 | 男 | 女 | 男 | 女 | 男 | 女 | 男 | 女 |
| H26年 | 211 | 218 | 197 | 178 | 191 | 218 | 209 | 208 | 242 | 204 | 187 | 208 |
| H27年 | 208 | 169 | 205 | 210 | 195 | 180 | 192 | 210 | 199 | 199 | 241 | 199 |
| H28年 | 195 | 165 | 210 | 164 | 201 | 213 | 194 | 174 | 191 | 207 | 196 | 193 |
| H29年 | 207 | 164 | 180 | 164 | 192 | 156 | 195 | 200 | 188 | 173 | 183 | 199 |
| H30年 | 180 | 152 | 202 | 163 | 174 | 156 | 189 | 157 | 193 | 194 | 186 | 174 |

資料:学校基本調査・青森県学校一覧

3. 中学校の概況

各年5月1日現在
(単位:人)

| 年次 | 学校数 (校) | 学級数(学級) | | | | 教員数 | | | 在学者数 | | |
|------|------------|---------|----|----|------|-----|----|----|-------|-----|-----|
| | | 総数 | 単式 | 複式 | 特別支援 | 総数 | 男 | 女 | 総数 | 男 | 女 |
| H26年 | 5 | 48 | 40 | - | 8 | 104 | 51 | 53 | 1,237 | 627 | 610 |
| H27年 | 5 | 47 | 38 | - | 9 | 105 | 54 | 51 | 1,170 | 579 | 591 |
| H28年 | 5 | 51 | 40 | - | 11 | 110 | 62 | 48 | 1,191 | 601 | 590 |
| H29年 | 5 | 49 | 37 | - | 12 | 104 | 60 | 44 | 1,140 | 579 | 561 |
| H30年 | 5 | 47 | 37 | - | 10 | 102 | 58 | 44 | 1,121 | 578 | 543 |

【学年別在学者数】

| 年次 | 1年 | | 2年 | | 3年 | |
|------|-----|-----|-----|-----|-----|-----|
| | 男 | 女 | 男 | 女 | 男 | 女 |
| H26年 | 199 | 202 | 210 | 195 | 218 | 213 |
| H27年 | 174 | 196 | 199 | 202 | 206 | 193 |
| H28年 | 227 | 193 | 174 | 197 | 200 | 200 |
| H29年 | 180 | 175 | 225 | 188 | 174 | 198 |
| H30年 | 178 | 191 | 175 | 169 | 225 | 183 |

資料:学校基本調査・青森県学校一覧

4. 児童・生徒の平均体位(平成30年度)

【身長】

(単位:cm)

| 学 年 | | 小 学 校 | | | | | | 中 学 校 | | |
|-----|---|-------|-------|-------|-------|-------|-------|-------|-------|-------|
| | | 1年生 | 2年生 | 3年生 | 4年生 | 5年生 | 6年生 | 1年生 | 2年生 | 3年生 |
| 三沢市 | 男 | 117.1 | 123.3 | 128.1 | 134.7 | 139.1 | 145.9 | 154.3 | 160.3 | 165.8 |
| | 女 | 116.0 | 122.2 | 129.3 | 133.9 | 140.1 | 148.9 | 153.3 | 156.3 | 156.8 |
| 青森県 | 男 | 117.0 | 123.2 | 129.1 | 134.4 | 140.0 | 146.3 | 154.0 | 161.3 | 166.4 |
| | 女 | 116.4 | 122.4 | 128.5 | 134.8 | 141.5 | 148.2 | 152.7 | 155.6 | 156.8 |
| 全 国 | 男 | 116.5 | 122.5 | 128.1 | 133.7 | 138.8 | 145.2 | 152.7 | 159.8 | 165.3 |
| | 女 | 115.6 | 121.5 | 127.3 | 133.4 | 140.1 | 146.8 | 151.9 | 154.9 | 156.6 |

資料:青森県学校保健調査

【体重】

(単位:kg)

| 学 年 | | 小 学 校 | | | | | | 中 学 校 | | |
|-----|---|-------|------|------|------|------|------|-------|------|------|
| | | 1年生 | 2年生 | 3年生 | 4年生 | 5年生 | 6年生 | 1年生 | 2年生 | 3年生 |
| 三沢市 | 男 | 22.1 | 25.1 | 27.8 | 32.0 | 35.8 | 40.7 | 46.5 | 51.3 | 56.1 |
| | 女 | 21.5 | 24.3 | 27.8 | 30.6 | 34.8 | 41.6 | 46.5 | 49.3 | 52.6 |
| 青森県 | 男 | 22.0 | 25.1 | 28.6 | 32.3 | 36.0 | 40.4 | 46.4 | 51.5 | 56.3 |
| | 女 | 21.7 | 24.4 | 27.7 | 31.5 | 35.7 | 40.9 | 45.5 | 49.2 | 51.5 |
| 全 国 | 男 | 21.4 | 24.1 | 27.2 | 30.7 | 34.1 | 38.4 | 44.0 | 48.8 | 54.0 |
| | 女 | 20.9 | 23.5 | 26.4 | 30.0 | 34.1 | 39.1 | 43.7 | 47.2 | 49.9 |

資料:青森県学校保健調査

5. 中学校卒業後の状況

各年5月1日現在
(単位:人)

| 区 分 | 平成26年 | 平成27年 | 平成28年 | 平成29年 | 平成30年 |
|----------------|-------|-------|-------|-------|-------|
| 卒業生総数 | 469 | 429 | 393 | 400 | 374 |
| 高等学校等進学者 | 453 | 417 | 381 | 395 | 368 |
| 高等学校等進学率(%) | 96.6 | 97.2 | 96.9 | 98.8 | 98.4 |
| 専修学校(高等課程)進学者 | 1 | 0 | 0 | 0 | 0 |
| 専修学校(一般課程)等入学者 | 0 | 0 | 0 | 0 | 1 |
| 就 職 者 | 1 | 3 | 2 | 1 | 0 |
| そ の 他 | 14 | 9 | 10 | 4 | 5 |

資料:学校基本調査

6. 高等学校卒業後の状況

各年5月1日現在
(単位:人)

| 区 分 | 平成26年 | 平成27年 | 平成28年 | 平成29年 | 平成30年 |
|----------------|-------|-------|-------|-------|-------|
| 卒業生総数 | 448 | 457 | 452 | 451 | 400 |
| 大学等進学者 | 197 | 206 | 208 | 221 | 193 |
| 大学等進学率(%) | 44.0 | 45.1 | 46.0 | 49.0 | 48.3 |
| 専修学校(高等課程)進学者 | 97 | 86 | 98 | 69 | 73 |
| 専修学校(一般課程)等入学者 | 6 | 3 | 2 | 24 | 4 |
| 就 職 者 | 124 | 141 | 124 | 133 | 110 |
| そ の 他 | 24 | 21 | 20 | 4 | 20 |

資料:学校基本調査

7. 公会堂・中央公民館利用状況

(単位:回)

| 区 分 | 平成26年度 | 平成27年度 | 平成28年度 | 平成29年度 | 平成30年度 |
|-------|--------|--------|--------|--------|--------|
| 総 数 | 3164 | 3219 | 3,145 | 3,128 | - |
| 大会・式典 | 402 | 227 | 311 | 312 | - |
| 講 演 | 101 | 95 | 81 | 137 | - |
| 講習・研修 | 736 | 797 | 721 | 808 | - |
| 会 議 | 165 | 152 | 148 | 172 | - |
| 映画・舞踊 | 174 | 210 | 260 | 220 | - |
| 演劇・演芸 | 19 | 42 | 10 | 75 | - |
| 音 楽 | 910 | 1,002 | 1,013 | 879 | - |
| 展 示 | 34 | 34 | 141 | 198 | - |
| その他 | 623 | 660 | 460 | 327 | - |

※平成30年度改修工事により休館

資料:市教委生涯学習課

8. 市立図書館蔵書状況

(単位:冊)

| 区 分 | 平成26年度 | 平成27年度 | 平成28年度 | 平成29年度 | 平成30年度 |
|-------|---------|---------|---------|---------|---------|
| 総 記 | 6,302 | 6,412 | 6,493 | 6,522 | 6,371 |
| 哲 学 | 3,643 | 3,621 | 3,682 | 3,635 | 3,629 |
| 歴 史 | 11,576 | 11,678 | 11,338 | 11,192 | 11,259 |
| 社会科学 | 17,671 | 17,609 | 17,052 | 17,283 | 17,144 |
| 自然科学 | 7,549 | 7,711 | 7,757 | 7,808 | 7,517 |
| 工 業 | 7,491 | 7,578 | 7,696 | 7,702 | 7,244 |
| 産 業 | 3,390 | 3,422 | 3,322 | 3,359 | 3,338 |
| 芸 術 | 11,810 | 11,988 | 12,041 | 12,041 | 11,483 |
| 言 語 | 2,556 | 2,586 | 2,617 | 2,635 | 2,455 |
| 文 学 | 34,405 | 34,976 | 35,511 | 36,132 | 36,604 |
| 児 童 | 29,979 | 30,415 | 30,452 | 31,512 | 31,088 |
| 点 字 | 1,983 | 1,982 | 1,982 | 1,982 | 1,982 |
| そ の 他 | 333 | 312 | 317 | 329 | 381 |
| 総 数 | 138,688 | 140,290 | 140,260 | 142,132 | 140,495 |

資料:市教委生涯学習課

9. 市立図書館貸出利用状況

| 年 度 | 平成26年度 | 平成27年度 | 平成28年度 | 平成29年度 | 平成30年度 |
|---------|--------|--------|--------|--------|--------|
| 貸出者数(人) | 31,084 | 30,014 | 27,511 | 26,673 | 26,643 |
| 貸出冊数(冊) | 97,484 | 94,388 | 86,724 | 84,034 | 84,178 |
| 開館日数(日) | 311 | 310 | 310 | 305 | 310 |

資料:市教委生涯学習課

10. 働く婦人の家・勤労青少年ホーム利用状況

(単位:人)

| 区 分 | 平成26年度 | 平成27年度 | 平成28年度 | 平成29年度 | 平成30年度 |
|----------|--------|--------|--------|--------|--------|
| 働く婦人の家 | 13,200 | 12,935 | 11,740 | 12,659 | 15,022 |
| 勤労青少年ホーム | 7,866 | 7,519 | 7,211 | 5,947 | 6,565 |

資料:市産業観光課

11. 総合体育館利用状況

(単位:人)

| 区 分 | 平成26年度 | 平成27年度 | 平成28年度 | 平成29年度 | 平成30年度 |
|------------|---------------|---------------|---------------|---------------|---------------|
| 総 数 | 52,487 | 54,974 | 63,442 | 52,834 | 43,076 |
| 大体育場 | 36,363 | 38,323 | 46,061 | 38,178 | 28,976 |
| 卓球室 | 3,842 | 4,282 | 5,631 | 5,233 | 5,408 |
| 弓道場 | 787 | 750 | 536 | 758 | 1,083 |
| 武道場 | 10,626 | 10,834 | 10,466 | 7,918 | 6,716 |
| トレーニング室 | 675 | 682 | 627 | 536 | 735 |
| 会議室 | 194 | 103 | 121 | 211 | 158 |

資料:市市民スポーツ課

12. 武道館利用状況(団体分のみ)

(単位:人)

| 区 分 | 平成26年度 | 平成27年度 | 平成28年度 | 平成29年度 | 平成30年度 |
|------------|---------------|---------------|---------------|---------------|---------------|
| 総 数 | 85,549 | 97,680 | 86,574 | 71,043 | 79,807 |
| 競技場 | 47,190 | 51,307 | 44,489 | 35,464 | 39,058 |
| 柔道場 | 14,993 | 17,502 | 15,099 | 13,439 | 13,686 |
| 剣道場 | 18,110 | 19,880 | 20,083 | 18,025 | 19,674 |
| 相撲場 | 1,696 | 1,820 | 2,094 | 1,370 | 1,530 |
| 研修室 | 3,560 | 7,171 | 4,809 | 2,745 | 5,859 |

資料:市市民スポーツ課

13. 国際交流スポーツセンター

(単位:人)

| 区 分 | 平成26年度 | 平成27年度 | 平成28年度 | 平成29年度 | 平成30年度 |
|------------|--------|--------|--------|---------------|----------------|
| 総 数 | - | - | - | 44,201 | 101,728 |
| メインアリーナ | - | - | - | 21,743 | 56,337 |
| サブアリーナ | - | - | - | 4,961 | 7,620 |
| 多目的運動室 | - | - | - | 2,754 | 6,903 |
| ランニングコース | - | - | - | 2,870 | 5,246 |
| トレーニング室 | - | - | - | 11,711 | 24,861 |
| 多目的室 他 | - | - | - | 162 | 761 |

※平成29年10月オープン

資料:市市民スポーツ課

14. 市民の森利用状況

(単位:人)

| 区 分 | 平成26年度 | 平成27年度 | 平成28年度 | 平成29年度 | 平成30年度 |
|------------|----------------|----------------|----------------|----------------|----------------|
| 総 数 | 226,053 | 242,463 | 233,977 | 241,829 | 249,215 |
| 温泉浴場 | 205,536 | 213,215 | 202,680 | 206,272 | 206,500 |
| 老人福祉センター | 3,232 | 3,407 | 3,397 | 3,523 | 3,246 |
| レストハウス | 770 | 1,303 | 1,193 | 1,311 | 1,106 |
| やすらぎ荘 | 1,586 | 1,989 | 1,715 | 1,976 | 1,939 |
| テニスコート | 669 | 331 | 265 | 160 | 368 |
| 野球場 | 3,718 | 3,957 | 4,339 | 5,300 | 5,317 |
| 陸上競技場 | 3,382 | 3,009 | 4,066 | 4,175 | 7,338 |
| ホッケー場 | 940 | 514 | 2,102 | 3,434 | 6,432 |
| 歩くスキー | 85 | 79 | 53 | 21 | 148 |
| 趣味の家 | 2,880 | 2,108 | 1,824 | 2,598 | 2,640 |
| グランドゴルフ場 | 1,933 | 2,060 | 1,815 | 1,349 | 912 |
| ゲートボール場 | 1,322 | 10,491 | 10,528 | 11,710 | 13,269 |

資料:市産業観光課

15. その他の施設利用状況

(単位:人)

| 区 分 | 平成26年度 | 平成27年度 | 平成28年度 | 平成29年度 | 平成30年度 |
|------------|----------------|----------------|----------------|----------------|----------------|
| 総 数 | 155,732 | 166,311 | 159,652 | 166,076 | 137,262 |
| 市民運動広場 | 9,654 | 8,802 | 9,099 | 8,931 | 8,902 |
| アイスアリーナ | 56,340 | 62,304 | 64,061 | 66,510 | 47,125 |
| 屋内温水プール | 20,828 | 23,981 | 17,495 | 23,033 | 21,648 |
| 滝の沢市民プール | 2,106 | 2,581 | 2,196 | 2,369 | 1,776 |
| 園沢テニスコート | 8,876 | 7,263 | 7,472 | 5,162 | 5,967 |
| 南山屋外運動場 | 9,912 | 13,869 | 12,537 | 9,775 | 8,534 |
| 南山テニスコート | 48,016 | 47,511 | 46,792 | 50,296 | 43,310 |

資料:市市民スポーツ課

16. 指定文化財

| 区分 | 種類 | 名称 | 指定年月日 | 所有者 |
|-----|--------------|------------------|-----------|------------|
| 国指定 | 重要有形民俗文化財 | 南部のさしこ仕事着コレクション | S41.6.11 | 三沢市 |
| 県指定 | 無形民俗文化財 | 浜三沢南部駒踊 | S34.10.6 | 浜三沢駒踊保存会 |
| 県指定 | 天然記念物 | 小川原湖のハクチョウ | S47.12.6 | 三沢市教育委員会 |
| 市指定 | 無形民俗文化財 | 根井神楽 | S48.4.25 | 根井神楽保存会 |
| 市指定 | 無形民俗文化財 | 塩釜神楽 | S48.4.25 | 塩釜神楽保存会 |
| 市指定 | 無形民俗文化財 | 浜三沢神楽 | S48.4.25 | 浜三沢神楽保存会 |
| 市指定 | 天然記念物 | 寺屋敷のツキ | S52.5.27 | 新堂政登 |
| 市指定 | 無形民俗文化財 | 織笠神楽 | S56.3.25 | 織笠神楽保存会 |
| 市指定 | 有形民俗文化財 | 上北地方の紡織用具及び麻布 | S62.11.10 | 三沢市 |
| 市指定 | 有形民俗文化財 | 上北地方の食生活用具 | S63.7.12 | 三沢市 |
| 市指定 | 無形民俗文化財 | 山中神楽 | H5.2.6 | 山中神楽保存会 |
| 市指定 | 無形民俗文化財 | 岡三沢鹿子踊 | H5.2.6 | 岡三沢鹿子踊り保存会 |
| 市指定 | 無形民俗文化財 | 浜三沢豊年踊 | H5.2.6 | 豊年踊り保存会 |
| 市指定 | 有形文化財(考古資料) | 野口コレクション | H5.2.6 | 三沢市 |
| 市指定 | 有形文化財(考古資料) | 土偶 | H5.2.6 | 三沢市 |
| 市指定 | 有形文化財(考古資料) | 根井沼式土器 | H5.2.6 | 三沢市 |
| 市指定 | 有形文化財(考古資料) | 小田内沼(4)遺跡出土第Ⅲ群土器 | H5.2.6 | 三沢市 |
| 県指定 | 無形民俗文化財 | 岡三沢神楽 | H22.7.21 | 岡三沢神楽保存会 |
| 市指定 | 有形文化財(建造物) | 開祖堂 | H28.3.24 | 三沢市 |
| 市指定 | 有形文化財(美術工芸品) | 鞆掌録 首巻 | H28.3.24 | 三沢市 |
| 市指定 | 有形文化財(美術工芸品) | 囚中八首 | H28.3.24 | 三沢市 |
| 市指定 | 有形文化財(美術工芸品) | 刀剣 | H28.3.24 | 三沢市 |
| 市指定 | 有形文化財(美術工芸品) | 斗南繪圖 | H28.3.24 | 三沢市 |
| 市指定 | 有形文化財(美術工芸品) | 廣澤安任肖像写真ガラス原版 | H28.3.24 | 廣澤百合子 |
| 市指定 | 有形文化財(美術工芸品) | 勝海舟書「六十九種艸堂」扁額 | H28.3.24 | 廣澤百合子 |
| 市指定 | 有形文化財(美術工芸品) | 松方正義書「牧艸々堂」扁額 | H28.3.24 | 廣澤百合子 |

資料:市教委生涯学習課

17. 一般職業紹介

(単位:人)

| 区 分 | 平成26年度 | 平成27年度 | 平成28年度 | 平成29年度 | 平成30年度 |
|------|--------|--------|--------|--------|--------|
| 求人数 | 4,451 | 4,677 | 4,610 | 4,611 | 4,773 |
| 求職者数 | 4,385 | 3,804 | 3,432 | 3,065 | 2,968 |
| 就職者数 | 1,497 | 1,398 | 1,225 | 1,225 | 1,080 |

※学卒及びパートは除く。

資料:ハローワーク三沢

18. 季節的移動労働者地域別紹介就職状況

(単位:人)

| 区 分 | 平成26年度 | 平成27年度 | 平成28年度 | 平成29年度 | 平成30年度 |
|------------|----------|----------|----------|----------|----------|
| 総 数 | 3 | 1 | 2 | 4 | 3 |
| 東 京 | 2 | 0 | 1 | 1 | 1 |
| 神奈川 | 0 | 0 | 0 | 0 | 0 |
| 千 葉 | 0 | 0 | 0 | 0 | 1 |
| 埼 玉 | 1 | 1 | 1 | 0 | 0 |
| その他 | 0 | 0 | 0 | 3 | 1 |

資料:ハローワーク三沢

第12章 保健・衛生・福祉

生活保護世帯数と保護費決算額の推移

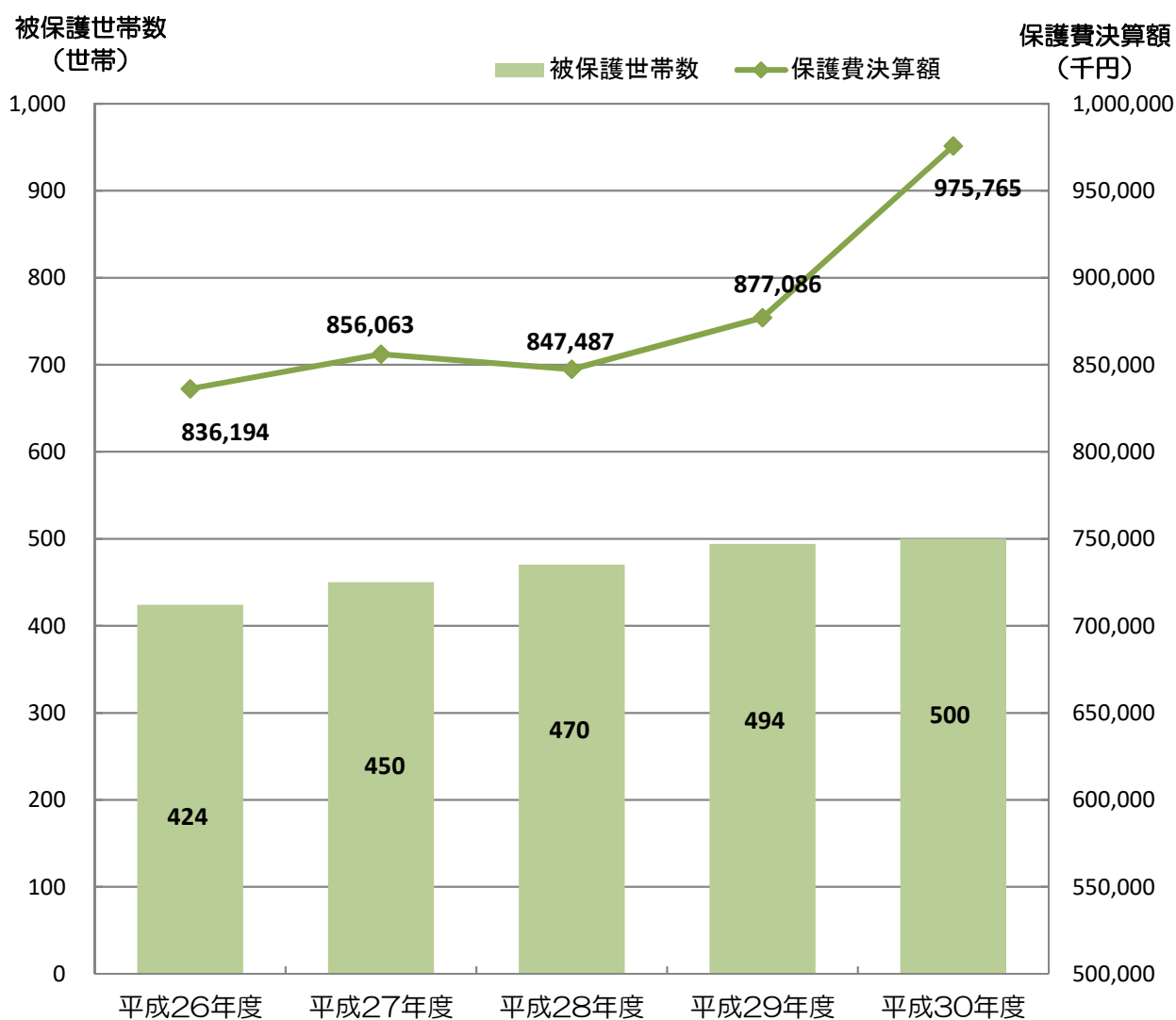

1. 医療施設・従事者状況

各年12月31日現在

| 区 分 | | 平成26年 | 平成27年 | 平成28年 | 平成29年 | 平成30年 | |
|-------|-----|-------|-------|-------|-------|-------|-----|
| 施設 | 総数 | 施設数 | 23 | 22 | 18 | 18 | |
| | | 病床数 | 497 | 497 | 497 | 497 | 497 |
| | 病院 | 施設数 | 4 | 4 | 4 | 4 | 4 |
| | | 病床数 | 494 | 494 | 494 | 494 | 494 |
| | 診療所 | 施設数 | 19 | 18 | 14 | 14 | 14 |
| | | 病床数 | 3 | 3 | 3 | 3 | 3 |
| 歯科診療所 | | 18 | 18 | 17 | 17 | 16 | |
| 従事者 | 総 数 | | 132 | - | 126 | - | |
| | 医師 | 医 師 | 47 | - | 51 | - | |
| | | 歯科医師 | 28 | - | 25 | - | |
| | 薬剤師 | | 57 | - | 50 | - | |

資料：上十三保健所

2. 主要死因別死亡者数

(単位：人)

| 区 分 | 平成25年 | 平成26年 | 平成27年 | 平成28年 | 平成29年 |
|-------|-------|-------|-------|-------|-------|
| 総 数 | 439 | 391 | 402 | 422 | 427 |
| 脳血管疾患 | 56 | 40 | 43 | 49 | 43 |
| 悪性新生物 | 115 | 116 | 126 | 124 | 118 |
| 心疾患 | 62 | 59 | 50 | 66 | 52 |
| 不慮の事故 | 17 | 11 | 7 | 13 | 22 |
| 肺 炎 | 48 | 31 | 36 | 34 | 27 |
| 老 衰 | 22 | 28 | 17 | 16 | 18 |
| 自 殺 | 11 | 7 | 9 | 9 | 7 |
| 腎不全 | 9 | 16 | 14 | 12 | 13 |
| 糖尿病 | 11 | 8 | 8 | 7 | 12 |
| その他 | 88 | 75 | 92 | 92 | 115 |

資料：青森県保健統計年報

3. 年齢階級別死亡者数

(単位：人)

| 区 分 | 平成25年 | 平成26年 | 平成27年 | 平成28年 | 平成29年 |
|--------|-------|-------|-------|-------|-------|
| 総 数 | 439 | 391 | 402 | 422 | 427 |
| 0～9歳 | 1 | 2 | 0 | 2 | 0 |
| 10～19歳 | 0 | 0 | 0 | 4 | 0 |
| 20～29歳 | 2 | 2 | 5 | 2 | 3 |
| 30～39歳 | 3 | 2 | 1 | 3 | 5 |
| 40～49歳 | 17 | 2 | 12 | 4 | 2 |
| 50～59歳 | 15 | 11 | 13 | 13 | 19 |
| 60～69歳 | 67 | 56 | 48 | 45 | 44 |
| 70～79歳 | 100 | 92 | 91 | 76 | 75 |
| 80～89歳 | 146 | 140 | 156 | 168 | 165 |
| 90歳以上 | 88 | 84 | 76 | 105 | 114 |

資料：青森県保健統計年報

4. 市立三沢病院診療状況

(単位:人)

| 区 分 | 平成26年度 | | 平成27年度 | | 平成28年度 | | 平成29年度 | | 平成30年度 | |
|---------|--------|---------|--------|--------|--------|--------|--------|--------|--------|--------|
| | 入院 | 外来 | 入院 | 外来 | 入院 | 外来 | 入院 | 外来 | 入院 | 外来 |
| 総患者数 | 66,858 | 105,530 | 66,029 | 99,349 | 64,428 | 95,830 | 65,519 | 96,938 | 62,486 | 98,623 |
| 1日平均患者数 | 183.2 | 432.5 | 180.4 | 408.8 | 176.5 | 394.0 | 179.5 | 397.2 | 171.2 | 404.2 |
| 内 科 | 38,623 | 41,034 | 38,008 | 38,271 | 39,023 | 35,461 | 37,946 | 36,670 | 35,929 | 36,300 |
| 小児科 | 984 | 9,797 | 1,193 | 10,050 | 1,573 | 11,767 | 1,880 | 12,757 | 1,508 | 13,013 |
| 外 科 | 5,661 | 3,273 | 6,327 | 3,778 | 7,096 | 4,098 | 8,382 | 4,293 | 8,674 | 4,806 |
| 整形外科 | 10,359 | 14,439 | 9,589 | 9,439 | 7,528 | 7,545 | 7,328 | 6,602 | 6,987 | 7,607 |
| 産婦人科 | 8,552 | 12,523 | 7,275 | 11,064 | 7,195 | 10,209 | 6,570 | 9,200 | 5,115 | 8,157 |
| 耳鼻咽喉科 | 0 | 1,141 | 0 | 1,148 | 0 | 962 | 0 | 1,085 | 0 | 1,047 |
| 眼 科 | 0 | 2,442 | 0 | 2,505 | 0 | 2,592 | 0 | 2,517 | 0 | 2,412 |
| 皮膚科 | 0 | 3,954 | 0 | 5,068 | 0 | 5,515 | 0 | 5,470 | 0 | 5,977 |
| 泌尿器科 | 2,483 | 9,436 | 3,228 | 9,484 | 1,742 | 9,132 | 3,055 | 9,303 | 4,023 | 9,654 |
| 形成外科 | 0 | 1,758 | 0 | 1,687 | 0 | 1,664 | 0 | 1,654 | 0 | 1,506 |
| 放射線科 | 0 | 2,114 | 0 | 3,062 | 0 | 3,158 | 0 | 3,250 | 0 | 3,776 |
| 歯科口腔外科 | 196 | 3,176 | 409 | 3,276 | 271 | 3,193 | 358 | 3,652 | 250 | 3,946 |
| 脳神経外科 | 0 | 443 | 0 | 517 | 0 | 534 | 0 | 485 | 0 | 422 |

資料:市立三沢病院

5. 市立三沢病院医療従事者数

各年4月1日現在

(単位:人)

| 区 分 | 平成26年 | 平成27年 | 平成28年 | 平成29年 | 平成30年 |
|---------|-------|-------|-------|-------|-------|
| 総 数 | 253 | 261 | 264 | 267 | 266 |
| 医 師 | 19 | 21 | 21 | 23 | 23 |
| 薬剤師 | 8 | 7 | 6 | 5 | 5 |
| 看護師 | 175 | 181 | 184 | 184 | 182 |
| 診療放射線技師 | 10 | 12 | 12 | 12 | 12 |
| 臨床検査技師 | 12 | 12 | 12 | 11 | 11 |
| その他の技術者 | 10 | 10 | 10 | 13 | 13 |
| 事務職員その他 | 19 | 18 | 19 | 19 | 20 |
| 病床数(床) | 220 | 220 | 220 | 220 | 220 |

資料:市立三沢病院

6. 薬局及び環境衛生施設

(単位:施設)

| 年次 | 総数 | 薬局 | 医薬品 販売業 | 公衆 浴場 | 理容所 | 美容所 | 旅館 | 興行場 | クリーニング所 | 火葬場 |
|-------|-----|----|------------|----------|-----|-----|----|-----|---------|-----|
| 平成26年 | 315 | 15 | 13 | 15 | 72 | 114 | 55 | 0 | 30 | 1 |
| 平成27年 | 313 | 15 | 11 | 15 | 72 | 114 | 55 | 0 | 30 | 1 |
| 平成28年 | 304 | 15 | 13 | 16 | 65 | 113 | 54 | 0 | 27 | 1 |
| 平成29年 | 300 | 15 | 13 | 16 | 63 | 117 | 51 | 0 | 24 | 1 |
| 平成30年 | 292 | 14 | 14 | 14 | 60 | 119 | 47 | 0 | 23 | 1 |

資料:上十三保健所

7. 食品衛生施設許可件数

(単位:件)

| 年次 | 総数 | 飲食店 営業 | 菓子 製造業 | 魚介類 販売業 | 喫茶店 営業 | 乳類 販売業 | 食肉 販売業 | 豆腐 製造業 | その他 |
|-------|-------|-----------|-----------|------------|-----------|-----------|-----------|-----------|-----|
| 平成26年 | 1,011 | 633 | 60 | 59 | 41 | 94 | 53 | 1 | 70 |
| 平成27年 | 1,013 | 634 | 60 | 59 | 41 | 94 | 53 | 1 | 71 |
| 平成28年 | 977 | 610 | 60 | 59 | 38 | 85 | 56 | 1 | 68 |
| 平成29年 | 948 | 585 | 54 | 59 | 39 | 84 | 59 | 1 | 67 |
| 平成30年 | 946 | 586 | 56 | 61 | 39 | 82 | 61 | 1 | 60 |

資料:上十三保健所

8. 公害苦情処理件数(典型7公害)

(単位:件)

| 年度 | 総数 | 大気 汚染 | 水質 汚濁 | 騒音 | 振動 | 悪臭 | 地盤 沈下 | 土壌 汚染 |
|--------|----|----------|----------|----|----|----|----------|----------|
| 平成26年度 | 8 | 5 | 3 | 0 | 0 | 0 | 0 | 0 |
| 平成27年度 | 13 | 3 | 4 | 2 | 0 | 4 | 0 | 0 |
| 平成28年度 | 20 | 2 | 12 | 3 | 0 | 3 | 0 | 0 |
| 平成29年度 | 14 | 7 | 3 | 1 | 1 | 2 | 0 | 0 |
| 平成30年度 | 18 | 1 | 0 | 9 | 1 | 7 | 0 | 0 |

※大気汚染には野焼きに関するものを含み、
水質汚濁には生活排水に関するものを含む。

資料:市環境衛生課

9. じん芥処理状況

| 年度 | 処理人口(人) | 処理量(t) | 処理量 1日平均(t) | 処理量 1人1日平均(g) | 収集車両 延べ台数(台) |
|--------|---------|--------|----------------|------------------|-----------------|
| 平成26年度 | 40,854 | 17,007 | 46.6 | 1,141 | 32,893 |
| 平成27年度 | 40,547 | 16,957 | 46.4 | 1,145 | 34,202 |
| 平成28年度 | 39,847 | 16,548 | 45.3 | 1,138 | 34,301 |
| 平成29年度 | 39,804 | 16,003 | 43.8 | 1,101 | 33,751 |
| 平成30年度 | 39,637 | 16,011 | 43.9 | 1,106 | 33,889 |

資料:市清掃センター

10. 汚水処理の状況

(単位:人)

| 区 分 | | 平成26年度 | 平成27年度 | 平成28年度 | 平成29年度 | 平成30年度 |
|------------------|-------------------|-----------|-----------|-----------|-----------|-----------|
| 処 理 人 口 | 公共下水道 | 21,296 | 21,747 | 22,441 | 22,717 | 23,265 |
| | 農業集落排水 | 3,110 | 3,207 | 3,279 | 3,359 | 3,415 |
| | 浄化槽 | 14,128 | 13,343 | 12,267 | 11,935 | 11,335 |
| | 単独浄化槽 | 8,986 | 7,984 | 7,013 | 6,720 | 6,233 |
| | 合併浄化槽 | 5,142 | 5,359 | 5,254 | 5,215 | 5,102 |
| | 非水洗化(生し尿)人口 | 2,321 | 2,250 | 1,860 | 1,793 | 1,622 |
| | 合計(行政区内人口) | 40,855 | 40,547 | 39,847 | 39,804 | 39,637 |
| 処 理 量 | 公共下水道 水洗化人口 | 21,296 | 21,747 | 22,441 | 22,717 | 23,265 |
| | 年間処理量(t) | 2,159,026 | 2,188,585 | 2,221,549 | 2,260,212 | 2,288,839 |
| | 1人当たり 処理量(t) | 101 | 101 | 99 | 99 | 98 |
| | 1人1日平均 処理量(kg) | 278 | 276 | 271 | 273 | 270 |
| | 浄化槽等 処理人口 | 19,559 | 18,800 | 17,406 | 17,087 | 16,372 |
| | 年間処理量(t) | 13,155 | 12,849 | 13,071 | 12,231 | 12,690 |
| | 1人当たり 処理量(kg) | 672 | 683 | 750 | 716 | 775 |
| | 1人1日平均 処理量(g) | 1,841 | 1,866 | 2,054 | 1,962 | 2,123 |

資料:市下水道課、市環境衛生課

11. 畜犬登録数及び畜・野犬処理状況

(単位:頭)

| 区 分 | 平成25年度 | 平成26年度 | 平成27年度 | 平成28年度 | 平成29年度 |
|---------|--------|--------|--------|--------|--------|
| 登 録 数 | 2,160 | 2,152 | 2,082 | 2,081 | 2,026 |
| 捕 獲 頭 数 | 15 | 23 | 6 | 15 | 8 |
| 犬引取り頭数 | 14 | 11 | 11 | 11 | 13 |

資料:青森県動物愛護センター、市環境衛生課

12. 赤十字社債・共同募金実績

○赤十字社債資金

(単位:円、%)

| 区 分 | 平成26年度 | 平成27年度 | 平成28年度 | 平成29年度 | 平成30年度 |
|-------|-----------|-----------|-----------|-----------|-----------|
| 目 標 額 | 5,761,000 | 5,761,000 | 5,761,000 | 5,761,000 | 5,761,000 |
| 実 績 額 | 4,844,250 | 4,309,099 | 4,115,610 | 3,987,959 | 3,874,128 |
| 達 成 率 | 84.1 | 74.8 | 71.4 | 69.2 | 67.3 |

資料:市生活安全課

○共同募金

(単位:円、%)

| 区 分 | 平成26年度 | 平成27年度 | 平成28年度 | 平成29年度 | 平成30年度 |
|-------|-----------|-----------|-----------|-----------|-----------|
| 目 標 額 | 6,300,000 | 6,330,000 | 6,500,000 | 6,480,000 | 6,480,000 |
| 実 績 額 | 7,138,433 | 7,168,895 | 7,416,679 | 5,901,956 | 5,852,862 |
| 達 成 率 | 113.3 | 113.3 | 114.1 | 91.1 | 90.3 |

資料:三沢市社会福祉協議会

13. 火葬場使用状況

(単位:件)

| 区 分 | | 平成26年度 | 平成27年度 | 平成28年度 | 平成29年度 | 平成30年度 |
|-----------|-------|--------|--------|--------|--------|--------|
| 火葬場数(施設) | | 1 | 1 | 1 | 1 | 1 |
| 火葬炉数(炉) | | 4 | 4 | 4 | 4 | 4 |
| 火 葬 総 数 | | 436 | 459 | 488 | 453 | 484 |
| 火葬分類による区別 | 大 人 | 424 | 439 | 474 | 441 | 440 |
| | 小 人 | 0 | 0 | 0 | 0 | 0 |
| | 死産児 | 6 | 7 | 8 | 9 | 10 |
| | 改 葬 | 0 | 8 | 5 | 2 | 6 |
| | 身体の一部 | 6 | 5 | 1 | 1 | 2 |
| | 不 明 | - | - | - | - | - |
| 居住地による区分 | 市 内 | 413 | 427 | 453 | 425 | 458 |
| | 市 外 | 23 | 32 | 35 | 28 | 26 |

資料:市市民課

14. 国民年金状況

各年3月31日現在
(単位:人、千円)

| 区 分 | | | 平成26年 | 平成27年 | 平成28年 | 平成29年 | 平成30年 | |
|----------|----------|----------|-----------|-----------|-----------|-----------|-----------|-----------|
| 国民年金被保険者 | 被保険者数 | 第1号 | 5,578 | 5,166 | 4,802 | 4,481 | 4,100 | |
| | | 任 意 | 73 | 71 | 86 | 89 | 70 | |
| | | 第3号 | 3,272 | 3,227 | 3,084 | 2,989 | 2,869 | |
| | 被保険者数計 | | 8,923 | 8,464 | 7,972 | 7,559 | 7,039 | |
| | 付加年金納付者数 | | 175 | 167 | 160 | 141 | 147 | |
| | 免除者 | 全額免除者数 | 1,974 | 1,865 | 1,788 | 1,793 | 1,731 | |
| | | 申請一部免除者数 | 227 | 299 | 191 | 199 | 167 | |
| 国民年金給付状況 | 老齢給付 | 受給者数 | 8,388 | 8,603 | 8,835 | 9,044 | 9,417 | |
| | | 総 額 | 5,108,818 | 5,259,739 | 5,500,237 | 5,673,921 | 5,891,839 | |
| | 障害給付 | 受給者数 | 547 | 580 | 590 | 609 | 612 | |
| | | 総 額 | 485,305 | 509,252 | 521,168 | 535,579 | 536,350 | |
| | 遺族給付 | 受給者数 | 138 | 115 | 105 | 87 | 87 | |
| | | 総 額 | 99,897 | 82,034 | 75,577 | 61,500 | 61,433 | |
| | 総 数 | 受給者数 | 9,073 | 9,298 | 9,530 | 9,740 | 10,116 | |
| | | 総 額 | 5,694,020 | 5,851,025 | 6,096,982 | 6,271,000 | 6,489,622 | |
| | 厚生年金給付状況 | 老齢給付 | 受給者数 | 7,356 | 7,616 | 7,870 | 7,998 | 8,355 |
| | | | 総 額 | 3,512,752 | 3,526,433 | 3,590,071 | 3,611,136 | 3,694,183 |
| 障害給付 | | 受給者数 | 131 | 132 | 128 | 138 | 150 | |
| | | 総 額 | 86,277 | 83,767 | 81,576 | 85,825 | 94,218 | |
| 遺族給付 | | 受給者数 | 1,560 | 1,600 | 1,622 | 1,628 | 1,644 | |
| | | 総 額 | 1,163,327 | 1,185,241 | 1,193,396 | 1,191,595 | 1,192,906 | |
| 総 数 | | 受給者数 | 9,047 | 9,348 | 9,620 | 9,764 | 10,149 | |
| | | 総 額 | 4,762,356 | 4,795,441 | 4,865,043 | 4,888,556 | 4,981,307 | |

資料:厚生労働省ホームページ

15. 国民健康保険状況

| 区 分 | | 平成25年度 | 平成26年度 | 平成27年度 | 平成28年度 | 平成29年度 |
|---------------|---------|-----------|-----------|-----------|-----------|-----------|
| 被保険者数(人) | | 11,468 | 10,825 | 10,090 | 9,279 | 8,649 |
| 受診件数(件) | | 163,844 | 161,143 | 156,948 | 152,393 | 143,103 |
| 受診率(%) | | 1,428 | 1,488 | 1,555 | 1,642 | 1,654 |
| 医療給付 (千円) | 療養の給付 | 2,320,407 | 2,327,817 | 2,385,850 | 2,246,056 | 2,259,708 |
| | 療養費 | 21,099 | 20,991 | 22,346 | 20,268 | 18,295 |
| | 高額医療費 | 281,352 | 295,032 | 316,657 | 319,680 | 339,131 |
| その他給付 (千円) | 出産育児一時金 | 34,432 | 32,048 | 17,414 | 16,220 | 14,184 |
| | 葬祭費 | 2,550 | 1,620 | 1,650 | 1,710 | 1,710 |

資料:市国保年金課

16. 生活保護者数及び保護費支出状況

| 区 分 | | 平成26年度 | 平成27年度 | 平成28年度 | 平成29年度 | 平成30年度 |
|------------|--------|---------|---------|---------|---------|---------|
| 被保護世帯数(世帯) | | 424 | 450 | 470 | 494 | 500 |
| 被保護人員 | 人員数(人) | 514 | 549 | 572 | 606 | 618 |
| | 保護率(%) | 12.87 | 13.92 | 14.41 | 15.54 | 15.86 |
| 保護費決算額(千円) | | 836,194 | 856,063 | 847,487 | 877,086 | 975,765 |

資料:市生活福祉課

17. 市民相談状況

(単位:件)

| 区 分 | | 平成26年度 | 平成27年度 | 平成28年度 | 平成29年度 | 平成30年度 |
|-----|------|--------|--------|--------|--------|--------|
| 総 数 | | 61 | 59 | 86 | 94 | 62 |
| | 一般相談 | 14 | 14 | 43 | 42 | 9 |
| | 法律相談 | 47 | 45 | 43 | 52 | 53 |

※法律相談は、三沢市主催分のみの件数とする。

資料:市広報広聴課

18. 特定教育・保育施設・児童館の状況

平成31年4月1日現在

(単位:人)

| 保 育 所 | 本 務 職 員 | | 定 員 | 入 所 人 員 | | | |
|-------------|---------|-------|-----|---------|-------|-----|-------|
| | 総 数 | うち保育士 | | 総 数 | 3歳未満児 | 3歳児 | 4歳以上児 |
| 三沢市立中央保育所 | 24 | 20 | 100 | 84 | 35 | 14 | 35 |
| 松園保育園 | 25 | 18 | 120 | 118 | 48 | 25 | 45 |
| 三沢乳児保育所 | 11 | 7 | 40 | 18 | 18 | | |
| 美野原保育園 | 17 | 13 | 70 | 79 | 32 | 16 | 31 |
| 光華保育園 | 9 | 7 | 30 | 26 | 14 | 3 | 9 |
| ひばり苑こどもセンター | 13 | 10 | 19 | 7 | 7 | | |
| 合 計 | 99 | 75 | 379 | 332 | 154 | 58 | 120 |

| 認定こども園 | 本 務 職 員 | | 定 員 | 入 所 人 員 | | | |
|----------------------------|---------|---------------|-----|---------|-------|-----|-------|
| | 総 数 | うち保育士 及び教諭 | | 総 数 | 3歳未満児 | 3歳児 | 4歳以上児 |
| 幼保連携型認定こども園 愛子こども園 | 18 | 14 | 3 | 1 | | 0 | 1 |
| | | | 60 | 53 | 30 | 8 | 15 |
| 幼保連携型認定こども園 チャリティー第二保育園 | 15 | 11 | 10 | 5 | | 0 | 5 |
| | | | 60 | 44 | 21 | 8 | 15 |
| 幼保連携型認定こども園 岡三沢こども園 | 31 | 23 | 15 | 17 | | 5 | 12 |
| | | | 105 | 94 | 45 | 19 | 30 |
| 幼保連携型認定こども園 浜三沢保育所 | 17 | 13 | 2 | 2 | | 1 | 1 |
| | | | 70 | 76 | 29 | 17 | 30 |
| 幼保連携型認定こども園 チャリティー第一保育園 | 15 | 10 | 10 | 9 | | 3 | 6 |
| | | | 50 | 44 | 19 | 9 | 16 |
| 幼保連携型認定こども園 平畑こども園 | 22 | 16 | 12 | 7 | | 1 | 6 |
| | | | 80 | 71 | 28 | 11 | 32 |
| 幼保連携型認定こども園 三沢第一幼稚園 | 46 | 30 | 110 | 95 | | 24 | 71 |
| | | | 140 | 111 | 50 | 20 | 41 |
| 幼保連携型認定こども園 おおつ保育園 | 14 | 11 | 3 | 3 | | 1 | 2 |
| | | | 50 | 42 | 18 | 8 | 16 |
| 幼保連携型認定こども園 春日台保育園 | 36 | 27 | 15 | 8 | | 0 | 8 |
| | | | 130 | 80 | 32 | 17 | 31 |
| 幼保連携型認定こども園 ふるまぎの森 | 17 | 12 | 5 | 5 | | 0 | 5 |
| | | | 50 | 39 | 23 | 7 | 9 |
| 幼保連携型認定こども園 三川目保育園 | 11 | 9 | 3 | 3 | | 0 | 3 |
| | | | 40 | 31 | 12 | 7 | 12 |
| 幼保連携型認定こども園 鹿中保育園 | 9 | 7 | 3 | 3 | | 1 | 2 |
| | | | 35 | 32 | 13 | 5 | 14 |
| 幼保連携型認定こども園 淋代保育園 | 13 | 11 | 5 | 5 | | 2 | 3 |
| | | | 30 | 26 | 10 | 6 | 10 |

| 児 童 館 | 本 務 職 員 | | 定 員 | 入所人員 |
|------------|---------|-------|-----|------|
| | 総 数 | うち厚生員 | | |
| 上久保児童センター | 7 | 3 | 100 | 104 |
| 織笠児童館 | 6 | 2 | 60 | 75 |
| しおさい児童館 | 6 | 2 | 60 | 32 |
| 松原児童センター | 6 | 2 | 100 | 114 |
| 岡三沢児童館 | 5 | 2 | 70 | 76 |
| 古間木児童センター | 6 | 2 | 100 | 83 |
| 三沢児童館 | 8 | 4 | 130 | 140 |
| 木崎野児童クラブ | 5 | 2 | 60 | 65 |
| おおぞら児童センター | 7 | 3 | 100 | 116 |
| 合 計 | 56 | 22 | 780 | 805 |

資料: 市子育て支援課

第13章 治安・災害

救急車の出動件数と搬送人員

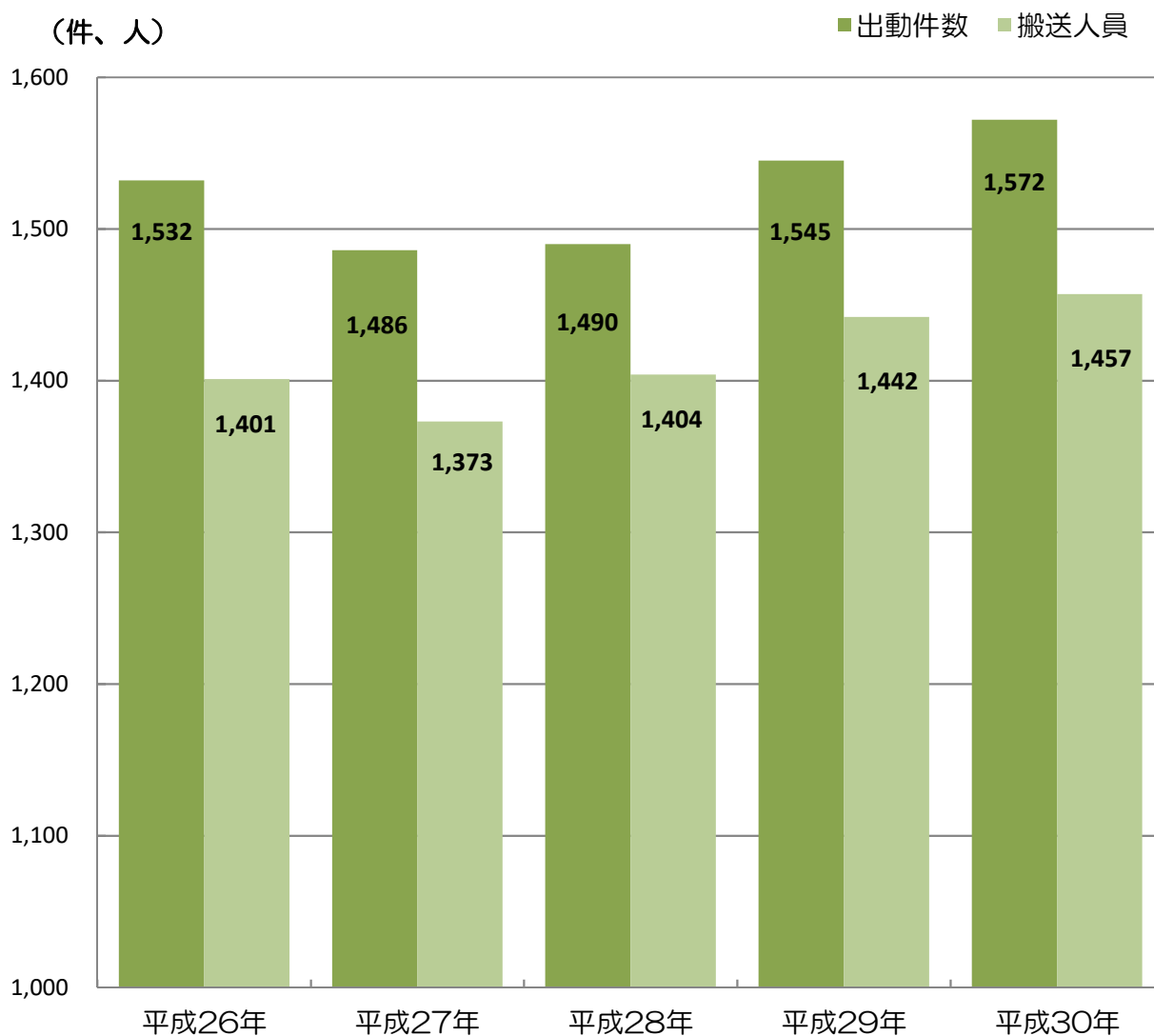

1. 消防職員及び団員数

各年4月1日現在
(単位:人)

| 区 分 | 平成26年 | 平成27年 | 平成28年 | 平成29年 | 平成30年 | |
|-------|-------|------------|------------|------------|------------|------------|
| 職員数 | 総 数 | 109 (2) | 110 (2) | 110 (2) | 110 (2) | 110 (2) |
| | 消防監 | 1 | 1 | 1 | 1 | 1 |
| | 司令長 | 10 | 10 | 10 | 10 | 10 |
| | 司令 | 15 | 15 | 15 | 15 | 15 |
| | 司令補 | 30 (1) | 31 (1) | 31 (1) | 34 (1) | 35 (2) |
| | 士長 | 28 (1) | 35 (1) | 33 (1) | 32 (1) | 28 |
| | 副士長 | 14 | 4 | 6 | 7 | 10 |
| | 消防士 | 10 | 13 | 13 | 10 | 11 |
| | 行政職 | 1 | 1 | 1 | 1 | 0 |
| 団 員 数 | 320 | 306 | 301 | 301 (2) | 304 (2) | |

※女性は内数として()内に示す。

資料:市消防本部

2. 火災発生状況

| 区 分 | 平成26年 | 平成27年 | 平成28年 | 平成29年 | 平成30年 | |
|------------|---------------------|-------|-------|-------|-------|-------|
| 火 災 (件) | 総 数 | 12 | 16 | 10 | 11 | 16 |
| | 建 物 | 9 | 9 | 6 | 5 | 11 |
| | 林 野 | 0 | 1 | 1 | 1 | 0 |
| | 車 輜 | 3 | 4 | 2 | 1 | 3 |
| | その他 | 0 | 2 | 1 | 4 | 2 |
| 面 積 | 建物(m ²) | 655.0 | 850.0 | 743.0 | 200.0 | 460.0 |
| | 林野(a) | 0.0 | 5.0 | 1.0 | 3.0 | 0.0 |
| 死傷者 (人) | 死 者 | 0 | 2 | 0 | 0 | 1 |
| | 傷 者 | 4 | 0 | 0 | 1 | 3 |

資料:市消防本部

3. 火災の原因別発生件数

(単位:件)

| 区 分 | 平成26年 | 平成27年 | 平成28年 | 平成29年 | 平成30年 |
|-------|-------|-------|-------|-------|-------|
| 総 数 | 12 | 16 | 10 | 11 | 16 |
| たき火 | 0 | 0 | 0 | 0 | 0 |
| 火遊び | 0 | 0 | 0 | 0 | 0 |
| たばこ | 0 | 2 | 0 | 0 | 2 |
| 石油器具 | 3 | 0 | 1 | 1 | 2 |
| 電気関係 | 1 | 3 | 1 | 1 | 2 |
| ガス器具 | 1 | 0 | 0 | 0 | 2 |
| 放 火 | 0 | 0 | 1 | 0 | 0 |
| 放火の疑い | 0 | 3 | 3 | 0 | 0 |
| その他 | 6 | 7 | 3 | 4 | 6 |
| 不 明 | 1 | 1 | 1 | 5 | 2 |

資料:市消防本部

4. 救急車活動状況

(単位:件)

| 区 分 | 平成26年 | 平成27年 | 平成28年 | 平成29年 | 平成30年 |
|---------|-------|-------|-------|-------|-------|
| 出 動 件 数 | 1,532 | 1,486 | 1,490 | 1,545 | 1,572 |
| 火 災 | 13 | 15 | 12 | 9 | 21 |
| 自然災害 | 0 | 0 | 1 | 0 | 0 |
| 水 難 | 3 | 3 | 0 | 0 | 1 |
| 交通事故 | 126 | 131 | 128 | 110 | 129 |
| 労働災害 | 11 | 12 | 24 | 20 | 16 |
| 運動競技 | 18 | 12 | 13 | 5 | 14 |
| 一般負傷 | 173 | 181 | 213 | 194 | 186 |
| 加 害 | 6 | 9 | 7 | 6 | 13 |
| 自損行為 | 9 | 18 | 17 | 18 | 22 |
| 急 病 | 968 | 916 | 923 | 973 | 996 |
| そ の 他 | 205 | 189 | 152 | 210 | 174 |
| 搬送人員(人) | 1,401 | 1,373 | 1,404 | 1,442 | 1,457 |

資料:市消防本部

5. 刑法犯罪種別発生状況

(単位:件)

| 区 分 | 平成26年 | 平成27年 | 平成28年 | 平成29年 | 平成30年 |
|------|-------|-------|-------|-------|-------|
| 総 数 | 364 | 354 | 250 | 192 | 180 |
| 殺 人 | 0 | 0 | 0 | 0 | 1 |
| 強 盗 | 1 | 0 | 0 | 1 | 0 |
| 強 姦 | 0 | 1 | 0 | 0 | 0 |
| 放 火 | 1 | 1 | 0 | 0 | 0 |
| 暴 行 | 18 | 9 | 13 | 11 | 15 |
| 傷 害 | 6 | 8 | 7 | 8 | 5 |
| 恐 喝 | 2 | 3 | 0 | 1 | 0 |
| 窃 盗 | 231 | 238 | 152 | 119 | 108 |
| 詐 欺 | 8 | 8 | 12 | 10 | 19 |
| 偽 造 | 0 | 4 | 0 | 2 | 0 |
| 賭 博 | 0 | 0 | 0 | 0 | 0 |
| 住居侵入 | 7 | 8 | 5 | 1 | 2 |
| その他 | 90 | 74 | 61 | 39 | 30 |

※三沢警察署管内の件数とする。

資料:三沢警察署

6. 非行少年の状況

(単位:件)

| 区 分 | 平成26年 | | 平成27年 | | 平成28年 | | 平成29年 | | 平成30年 | |
|--------|-------|----------|-------|----------|-------|----------|-------|----------|-------|----------|
| | | うち 女性 | | うち 女性 | | うち 女性 | | うち 女性 | | うち 女性 |
| 総 数 | 150 | 42 | 129 | 36 | 111 | 32 | 98 | 33 | 144 | 48 |
| 犯罪少年 | 30 | 4 | 17 | 2 | 8 | 1 | 3 | 0 | 6 | 1 |
| 触法少年 | 5 | 1 | 5 | 3 | 14 | 2 | 5 | 1 | 5 | 0 |
| 特別法犯少年 | 1 | 0 | 1 | 0 | 1 | 0 | 1 | 0 | 1 | 0 |
| ぐ犯少年 | 0 | 0 | 1 | 0 | 1 | 0 | 0 | 0 | 1 | 0 |
| 不良行為少年 | 114 | 37 | 105 | 31 | 87 | 29 | 89 | 32 | 131 | 47 |

※三沢警察署管内の件数とする。

資料:三沢警察署

7. 不良行為少年補導状況

(単位:件)

| 区 分 | 平成26年 | | 平成27年 | | 平成28年 | | 平成29年 | | 平成30年 | |
|---------|-------|----------|-------|----------|-------|----------|-------|----------|-------|----------|
| | | うち 女性 | | うち 女性 | | うち 女性 | | うち 女性 | | うち 女性 |
| 総 数 | 114 | 39 | 105 | 31 | 87 | 29 | 89 | 32 | 131 | 47 |
| 飲 酒 | 10 | 7 | 8 | 2 | 5 | 1 | 3 | 0 | 1 | 0 |
| 喫 煙 | 39 | 9 | 25 | 9 | 8 | 1 | 9 | 1 | 1 | 0 |
| 薬物乱用 | 0 | 0 | 0 | 0 | 0 | 0 | 0 | 0 | 0 | 0 |
| 粗暴行為 | 1 | 0 | 9 | 2 | 8 | 4 | 5 | 0 | 9 | 0 |
| 刃物等所持 | 0 | 0 | 0 | 0 | 0 | 0 | 0 | 0 | 0 | 0 |
| 金品不正要求 | 1 | 0 | 0 | 0 | 0 | 0 | 0 | 0 | 0 | 0 |
| 金品持ち出し | 0 | 0 | 1 | 1 | 1 | 0 | 4 | 0 | 1 | 0 |
| 性的いたづら | 0 | 0 | 1 | 0 | 1 | 0 | 0 | 0 | 0 | 0 |
| 暴走行為 | 0 | 0 | 3 | 0 | 0 | 0 | 0 | 0 | 0 | 0 |
| 家 出 | 6 | 3 | 12 | 5 | 12 | 8 | 11 | 3 | 8 | 5 |
| 無断外泊 | 2 | 1 | 1 | 0 | 0 | 0 | 0 | 0 | 0 | 0 |
| 深夜徘徊 | 45 | 18 | 41 | 8 | 49 | 15 | 52 | 25 | 106 | 38 |
| 怠 学 | 5 | 0 | 4 | 4 | 2 | 0 | 3 | 1 | 0 | 0 |
| 不健全性的行為 | 1 | 1 | 0 | 0 | 1 | 0 | 2 | 2 | 4 | 3 |
| 不良交友 | 0 | 0 | 0 | 0 | 0 | 0 | 0 | 0 | 0 | 0 |
| 不健全娯楽 | 0 | 0 | 0 | 0 | 0 | 0 | 0 | 0 | 1 | 1 |
| その他 | 4 | 0 | 0 | 0 | 0 | 0 | 0 | 0 | 0 | 0 |

※三沢警察署管内の件数とする。

資料:三沢警察署

8. 人身事故発生状況

| 区 分 | 平成26年 | 平成27年 | 平成28年 | 平成29年 | 平成30年 |
|---------|-------|-------|-------|-------|-------|
| 発生件数(件) | 159 | 209 | 232 | 209 | 193 |
| 死傷者数(人) | 210 | 278 | 306 | 276 | 274 |
| うち死者数 | 2 | 0 | 5 | 4 | 6 |
| うち傷者数 | 208 | 278 | 301 | 272 | 268 |

※三沢警察署管内の件数とする。

資料:三沢警察署

9. 原因別交通事故発生件数

(単位:件)

| 区 分 | 平成26年 | 平成27年 | 平成28年 | 平成29年 | 平成30年 |
|-----------|-------|-------|-------|-------|-------|
| 総 数 | 159 | 209 | 232 | 209 | 191 |
| 信号無視 | 6 | 13 | 9 | 8 | 10 |
| 通行区分・追越 | 0 | 0 | 4 | 9 | 7 |
| 最高速度違反 | 0 | 0 | 1 | 0 | 1 |
| 右左折違反 | 0 | 0 | 0 | 0 | 0 |
| 優先通行違反 | 5 | 2 | 10 | 6 | 8 |
| 交差点安全進行違反 | 14 | 20 | 12 | 35 | 34 |
| 歩行者妨害 | 3 | 3 | 7 | 10 | 12 |
| 徐行違反 | 0 | 0 | 2 | 6 | 0 |
| 一時不停止 | 20 | 33 | 44 | 29 | 21 |
| 酒酔い運転 | 1 | 1 | 0 | 0 | 1 |
| 過労運転 | 0 | 1 | 1 | 0 | 0 |
| 安全運転義務違反 | 102 | 134 | 135 | 90 | 81 |
| その他 | 8 | 2 | 7 | 16 | 16 |

※三沢警察署管内の件数とする。

資料:三沢警察署

10. 月別交通事故件数

(単位:件)

| 区 分 | 過去5カ年 の平均件数 | 平成26年 | 平成27年 | 平成28年 | 平成29年 | 平成30年 |
|-----|----------------|-------|-------|-------|-------|-------|
| 年 間 | 200.4 | 159 | 209 | 232 | 209 | 193 |
| 1月 | 15.8 | 11 | 15 | 22 | 21 | 10 |
| 2月 | 13.4 | 12 | 6 | 19 | 20 | 10 |
| 3月 | 13.2 | 15 | 9 | 7 | 20 | 15 |
| 4月 | 12.8 | 8 | 16 | 17 | 13 | 10 |
| 5月 | 17.2 | 9 | 19 | 19 | 19 | 20 |
| 6月 | 15.2 | 16 | 13 | 19 | 10 | 18 |
| 7月 | 13.6 | 7 | 14 | 23 | 10 | 14 |
| 8月 | 18.6 | 12 | 20 | 21 | 18 | 22 |
| 9月 | 18.8 | 23 | 18 | 13 | 24 | 16 |
| 10月 | 16.0 | 14 | 18 | 19 | 13 | 16 |
| 11月 | 19.4 | 8 | 25 | 25 | 20 | 19 |
| 12月 | 26.4 | 24 | 36 | 28 | 21 | 23 |

※三沢警察署管内の件数とする。

資料:三沢警察署

11. 自衛隊の概況

(1) 隊員数の推移(概数)

各年3月末現在
(単位:人)

| 年次 | 平成12年 | 平成13年 | 平成14年 | 平成15年 | 平成16年 | 平成17年 | 平成18年 | 平成19年 | 平成20年 | 平成21年 |
|-----|-------|-------|-------|-------|-------|-------|-------|-------|-------|-------|
| 隊員数 | 3,320 | 3,310 | 3,250 | 3,220 | 3,190 | 3,160 | 3,220 | 3,200 | 3,200 | 3,170 |
| 年次 | 平成22年 | 平成23年 | 平成24年 | 平成25年 | 平成26年 | 平成27年 | 平成28年 | 平成29年 | 平成30年 | 平成31年 |
| 隊員数 | 3,170 | 3,070 | 3,070 | 3,100 | 3,100 | 3,000 | 3,000 | 2,900 | 2,900 | 3,050 |

資料:航空自衛隊三沢基地

(2) 航空自衛隊三沢基地配備部隊の体系

※次頁に体系図を示す。

(3) 三沢市内居住隊員数(概数)

平成31年3月末現在
(単位:人)

| 区分 | 隊員数 |
|----------|-------|
| 三沢市内居住者 | 2,230 |
| 基地区域外居住者 | 1,280 |
| 基地区域内居住者 | 950 |

資料:航空自衛隊三沢基地

(4) 常駐機

平成31年3月末現在

| 機種 |
|-----------------|
| F-35A 戦闘機 |
| F-2 戦闘機 |
| T-4 中等練習機 |
| E-2 早期警戒機 |
| CH-47J 輸送ヘリコプター |

資料:航空自衛隊三沢基地

12. 三沢基地従業員の推移

各年3月末現在
(単位:人)

| 区分 | 平成22年 | 平成23年 | 平成24年 | 平成25年 | 平成26年 | 平成27年 | 平成28年 | 平成29年 | 平成30年 | 平成31年 |
|-----|-------|-------|-------|-------|-------|-------|-------|-------|-------|-------|
| MLC | 1,013 | 1,017 | 1,008 | 1,029 | 1,025 | 1,024 | 1,038 | 1,069 | 1,131 | 1,135 |
| IHA | 328 | 332 | 306 | 293 | 292 | 276 | 260 | 255 | 239 | 249 |
| 合計 | 1,341 | 1,349 | 1,314 | 1,322 | 1,317 | 1,300 | 1,298 | 1,324 | 1,370 | 1,384 |

※所属を三沢基地に置き、他に派遣される従業員若干名を含む。

資料:三沢防衛事務所

「MLC」は、基本労務契約に基づいて雇用されている従業員をいう。

「IHA」は、諸機関労務協約に基づいて雇用されている従業員をいう。

航空自衛隊三沢基地配備部隊の体系図

平成31年4月1日現在

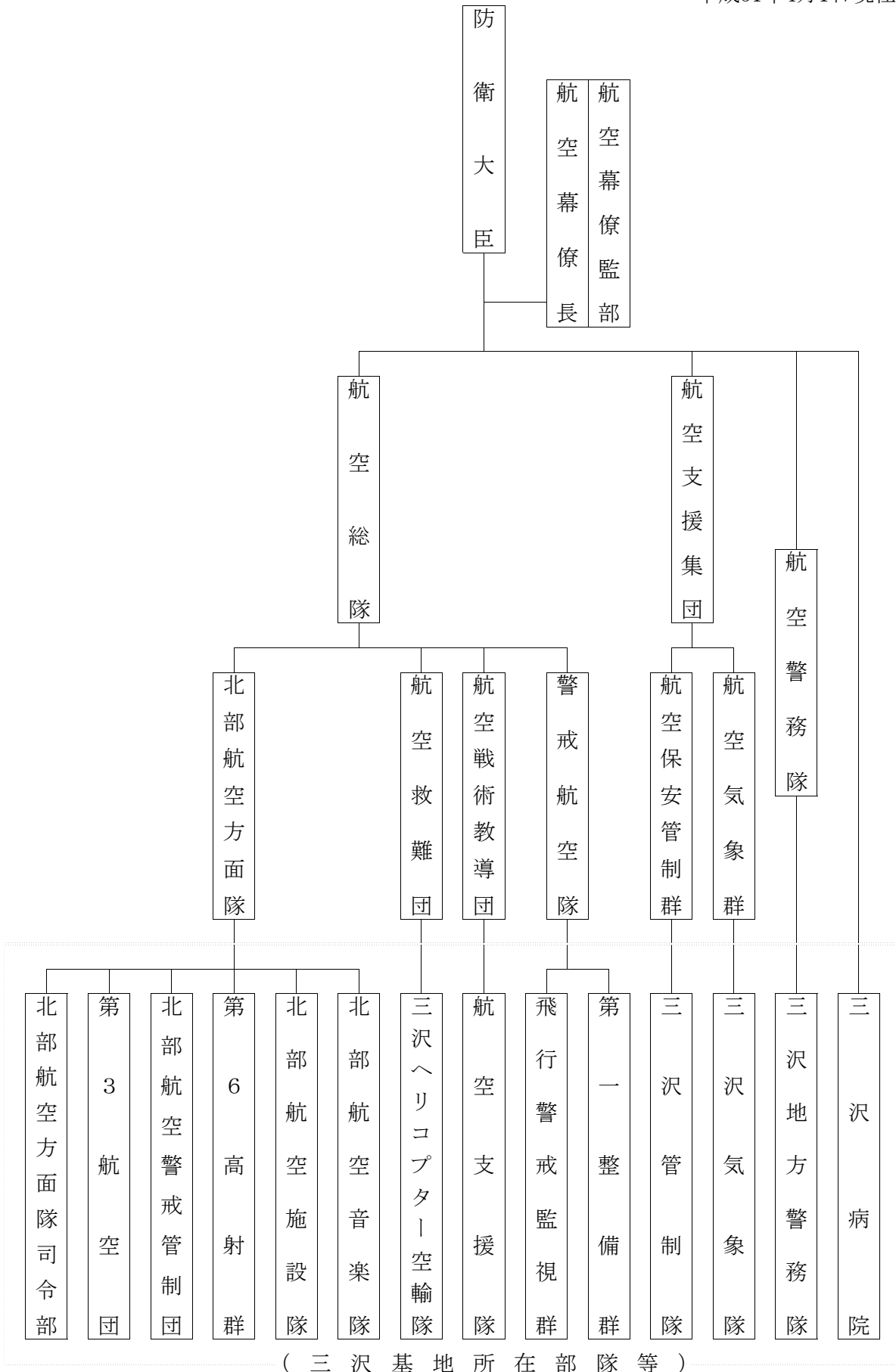

資料:航空自衛隊三沢基地

第14章 財 政

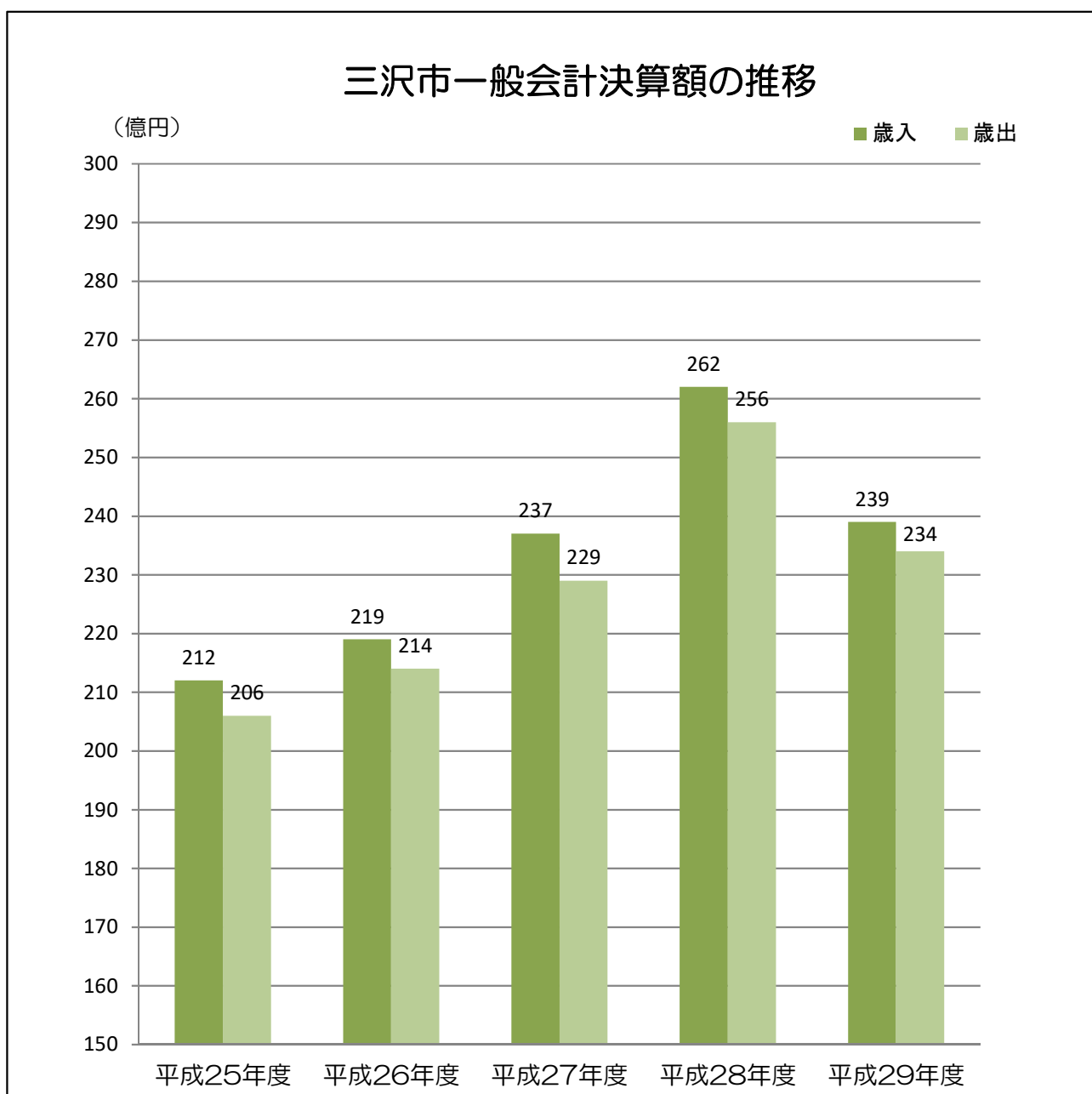

1. 市有財産(土地)

(単位:㎡)

| 区 分 | | 平成25年度 | 平成26年度 | 平成27年度 | 平成28年度 | 平成29年度 |
|-----------------------|--------------|--------------|--------------|--------------|--------------|--------------|
| 公 用 財 産 | 本庁舎 | 16,060.49 | 16,060.49 | 17,132.12 | 17,132.12 | 17,132.12 |
| | 車両管理 | 1,627.16 | 1,627.16 | 1,627.16 | 1,627.16 | 1,627.16 |
| | 消防施設 | 14,326.34 | 14,326.34 | 14,326.34 | 14,326.34 | 14,326.34 |
| | 食肉処理センター | 80,000.00 | 80,000.00 | 80,000.00 | 80,000.00 | 80,000.00 |
| | 区画整理 | 0.00 | 0.00 | 0.00 | 0.00 | 0.00 |
| | 下水道 | 55,860.02 | 55,860.02 | 55,860.02 | 55,860.02 | 55,860.02 |
| | 農業集落排水 | 6,275.40 | 6,275.40 | 6,275.40 | 6,275.40 | 6,275.40 |
| | その他 | 1,325,956.38 | 1,325,956.38 | 1,325,956.38 | 1,279,316.58 | 1,279,316.58 |
| | 公用財産計 | 1,500,105.79 | 1,500,105.79 | 1,501,177.42 | 1,454,537.62 | 1,454,537.62 |
| 公 共 用 財 産 | 学 校 | 326,323.72 | 327,030.05 | 327,030.05 | 327,030.05 | 327,030.05 |
| | 公営住宅 | 58,649.95 | 58,067.32 | 58,067.32 | 57,181.18 | 57,181.18 |
| | 公 園 | 618,227.69 | 616,532.76 | 616,532.76 | 616,532.76 | 616,610.25 |
| | 観光施設 | 450,494.94 | 455,606.94 | 455,606.94 | 455,606.94 | 455,606.94 |
| | 保育所・児童館 | 13,173.95 | 13,173.95 | 13,173.95 | 12,792.05 | 14,821.98 |
| | 教員住宅 | 1,170.31 | 1,170.31 | 1,170.31 | 1,170.31 | 688.58 |
| | 公会堂・公民館 | 11,638.74 | 11,638.74 | 11,638.74 | 11,638.74 | 11,638.74 |
| | 市民の森 | 1,135,479.22 | 1,135,479.22 | 1,135,479.22 | 1,135,479.22 | 1,135,479.22 |
| | その他 | 1,348,904.18 | 1,349,691.60 | 1,364,493.26 | 1,364,152.40 | 1,366,276.59 |
| | 公共用財産計 | 3,964,062.70 | 3,968,390.89 | 3,983,192.55 | 3,981,583.65 | 3,985,333.53 |
| 普通財産 | 1,329,258.53 | 1,318,694.68 | 1,318,856.92 | 1,287,751.78 | 1,289,383.57 | |
| 合 計 | 6,793,427.02 | 6,787,191.36 | 6,803,226.89 | 6,723,873.05 | 6,729,254.72 | |

資料:市決算書

2. 市有財産(建物)

(単位:㎡)

| 区 分 | | 平成25年度 | 平成26年度 | 平成27年度 | 平成28年度 | 平成29年度 |
|-----------------------|------------|------------|------------|------------|------------|------------|
| 公 用 財 産 | 本庁舎 | 10,005.59 | 10,005.59 | 10,005.59 | 10,005.59 | 10,005.59 |
| | 車両管理 | 275.00 | 275.00 | 275.00 | 275.00 | 275.00 |
| | 消防施設 | 5,423.16 | 5,423.16 | 5,423.16 | 5,423.16 | 5,423.16 |
| | 食肉処理センター | 9,413.66 | 9,413.66 | 9,413.66 | 9,413.66 | 9,413.66 |
| | 区画整理 | 0.00 | 0.00 | 0.00 | 0.00 | 0.00 |
| | 下水道 | 5,718.74 | 5,718.74 | 5,718.74 | 5,718.74 | 5,718.74 |
| | 農業集落排水 | 1,362.82 | 1,362.82 | 1,362.82 | 1,362.82 | 1,362.82 |
| | その他 | 1,081.02 | 1,081.02 | 1,772.03 | 1,772.03 | 1,934.03 |
| | 公用財産計 | 33,279.99 | 33,279.99 | 33,971.00 | 33,971.00 | 34,133.00 |
| 公 共 用 財 産 | 学 校 | 68,695.91 | 68,695.91 | 68,695.91 | 68,713.57 | 68,831.30 |
| | 公営住宅 | 24,711.23 | 23,661.07 | 23,822.29 | 25,559.80 | 24,914.57 |
| | 公 園 | 2,129.07 | 2,182.32 | 2,182.32 | 2,206.28 | 2,238.72 |
| | 観光施設 | 4,841.12 | 4,841.12 | 4,841.12 | 4,841.12 | 4,841.12 |
| | 保育所・児童館 | 4,482.76 | 4,583.78 | 4,583.78 | 4,415.20 | 4,415.20 |
| | 教員住宅 | 521.01 | 227.95 | 397.29 | 397.29 | 315.31 |
| | 公会堂・公民館 | 7,942.53 | 7,942.53 | 7,942.53 | 7,942.53 | 7,942.53 |
| | 市民の森 | 5,909.26 | 5,909.26 | 5,909.26 | 5,909.26 | 5,909.26 |
| | その他 | 90,181.38 | 91,600.31 | 92,921.03 | 99,940.05 | 102,622.78 |
| | 公共用財産計 | 209,414.27 | 209,644.25 | 211,295.53 | 219,925.10 | 222,030.79 |
| 普通財産 | 992.50 | 173.50 | 255.48 | 255.48 | 1,629.29 | |
| 合 計 | 243,686.76 | 243,097.74 | 245,522.01 | 254,151.58 | 257,793.08 | |

資料:市決算書

3. 一般会計歳入予算及び決算

(単位:千円)

| 区 分 | 平成25年度 | | 平成26年度 | | 平成27年度 | | 平成28年度 | | 平成29年度 | |
|-----------------------|------------|------------|------------|------------|------------|------------|------------|------------|------------|------------|
| | 予算現額 | 決算額 | 予算現額 | 決算額 | 予算現額 | 決算額 | 予算現額 | 決算額 | 予算現額 | 決算額 |
| 総 額 | 21,634,714 | 21,188,443 | 22,107,195 | 21,867,702 | 25,547,641 | 23,677,288 | 26,864,306 | 26,204,231 | 24,363,665 | 23,942,419 |
| 市 税 | 4,320,132 | 4,334,614 | 4,296,110 | 4,347,536 | 4,289,384 | 4,336,645 | 4,441,512 | 4,499,731 | 4,535,451 | 4,619,754 |
| 地方譲与税 | 135,858 | 135,858 | 132,430 | 132,429 | 141,010 | 141,009 | 140,163 | 140,163 | 139,388 | 139,388 |
| 利子割交付金 | 11,624 | 11,624 | 10,449 | 10,449 | 8,577 | 8,577 | 6,421 | 6,421 | 9,855 | 9,855 |
| 配当割交付金 | 12,024 | 12,024 | 23,303 | 23,303 | 15,975 | 15,975 | 8,046 | 8,046 | 10,566 | 10,566 |
| 株式等譲渡所得割交付金 | 13,029 | 13,029 | 9,654 | 9,654 | 11,146 | 11,146 | 4,062 | 4,062 | 9,435 | 9,435 |
| 地方消費税交付金 | 418,358 | 418,358 | 502,107 | 502,107 | 780,406 | 780,406 | 701,384 | 701,384 | 720,894 | 720,894 |
| 自動車取得税交付金 | 41,208 | 41,208 | 17,016 | 17,016 | 23,646 | 23,646 | 26,520 | 26,520 | 36,846 | 36,846 |
| 国有提供施設等所在 市町村助成交付金 | 2,052,653 | 2,052,653 | 2,060,480 | 2,060,480 | 2,089,825 | 2,089,825 | 2,131,375 | 2,131,375 | 2,112,961 | 2,112,961 |
| 地方特例交付税 | 12,164 | 12,164 | 12,906 | 12,906 | 11,491 | 11,491 | 11,499 | 11,499 | 13,188 | 13,188 |
| 地方交付税 | 5,688,304 | 5,688,304 | 5,578,683 | 5,578,683 | 5,449,717 | 5,449,717 | 5,390,764 | 5,390,764 | 5,203,729 | 5,203,729 |
| 交通安全対策特別交付金 | 7,803 | 7,172 | 7,428 | 5,999 | 6,219 | 5,731 | 6,062 | 5,686 | 5,719 | 6,223 |
| 分担金及び負担金 | 386,839 | 375,658 | 278,162 | 270,421 | 196,178 | 191,395 | 171,550 | 147,468 | 209,991 | 148,974 |
| 使用料及び手数料 | 290,310 | 295,997 | 293,161 | 306,219 | 288,121 | 298,467 | 279,952 | 283,071 | 251,606 | 254,836 |
| 国庫支出金 | 3,884,654 | 3,810,056 | 4,065,886 | 3,882,632 | 6,731,299 | 5,258,268 | 8,137,385 | 7,691,207 | 5,277,166 | 5,024,782 |
| 県支出金 | 1,810,707 | 1,776,854 | 1,767,595 | 1,756,461 | 1,830,776 | 1,803,406 | 1,697,956 | 1,683,520 | 1,561,972 | 1,542,778 |
| 財産収入 | 43,946 | 46,516 | 97,902 | 98,512 | 69,018 | 80,539 | 213,187 | 214,041 | 26,792 | 28,007 |
| 寄附金 | 2,505 | 2,814 | 6,196 | 6,296 | 17,913 | 17,912 | 17,945 | 17,944 | 27,867 | 27,916 |
| 繰入金 | 636,827 | 313,189 | 811,853 | 718,566 | 915,761 | 905,444 | 137,518 | 120,469 | 1,450,863 | 1,443,371 |
| 繰越金 | 281,903 | 281,904 | 356,985 | 356,985 | 265,532 | 265,532 | 472,115 | 472,116 | 472,669 | 472,670 |
| 諸収入 | 567,566 | 570,247 | 540,689 | 532,848 | 549,047 | 556,057 | 716,690 | 717,744 | 562,107 | 576,446 |
| 市 債 | 1,016,300 | 988,200 | 1,238,200 | 1,238,200 | 1,856,600 | 1,426,100 | 2,152,200 | 1,931,000 | 1,724,600 | 1,539,800 |

資料:市決算書

4. 一般会計歳出予算及び決算

(単位:千円)

| 区 分 | 平成25年度 | | 平成26年度 | | 平成27年度 | | 平成28年度 | | 平成29年度 | |
|--------|------------|------------|------------|------------|------------|------------|------------|------------|------------|------------|
| | 予算現額 | 決算額 | 予算現額 | 決算額 | 予算現額 | 決算額 | 予算現額 | 決算額 | 予算現額 | 決算額 |
| 総 額 | 21,634,714 | 20,620,459 | 22,107,194 | 21,388,166 | 25,547,641 | 22,931,171 | 26,864,306 | 25,552,559 | 24,363,665 | 23,361,350 |
| 議会費 | 210,957 | 207,265 | 219,745 | 215,566 | 227,549 | 219,974 | 210,110 | 206,199 | 212,433 | 209,271 |
| 総務費 | 2,379,459 | 2,338,957 | 2,363,189 | 2,111,137 | 3,545,100 | 3,348,553 | 3,096,147 | 3,042,031 | 3,527,782 | 3,466,149 |
| 民生費 | 5,985,372 | 5,859,003 | 6,652,678 | 6,535,855 | 6,944,567 | 6,650,465 | 6,672,951 | 6,414,496 | 6,954,557 | 6,826,413 |
| 衛生費 | 1,641,994 | 1,589,279 | 1,724,835 | 1,673,739 | 1,948,132 | 1,888,403 | 1,847,663 | 1,815,485 | 1,949,583 | 1,909,407 |
| 労働費 | 36,837 | 35,791 | 43,918 | 41,171 | 48,813 | 45,681 | 36,539 | 36,194 | 31,869 | 31,258 |
| 農林水産業費 | 852,739 | 845,847 | 779,842 | 771,042 | 691,382 | 663,681 | 832,610 | 783,826 | 850,613 | 670,939 |
| 商工費 | 879,541 | 858,772 | 1,342,516 | 1,324,238 | 935,572 | 875,043 | 804,096 | 789,338 | 981,358 | 974,700 |
| 土木費 | 3,486,368 | 3,175,839 | 2,771,707 | 2,688,513 | 3,418,692 | 3,289,793 | 3,791,983 | 3,619,098 | 3,584,476 | 3,411,946 |
| 消防費 | 1,244,608 | 1,234,118 | 1,160,573 | 1,144,056 | 1,552,108 | 1,526,858 | 1,164,215 | 1,148,547 | 1,125,597 | 1,109,685 |
| 教育費 | 2,128,935 | 2,073,941 | 2,885,816 | 2,826,655 | 4,530,883 | 2,737,976 | 6,712,721 | 6,023,799 | 3,096,019 | 2,714,380 |
| 災害復旧費 | 638,726 | 272,548 | 415,379 | 329,233 | | | 27,831 | 26,204 | 1,605 | 1,605 |
| 公債費 | 2,129,148 | 2,129,075 | 1,726,978 | 1,726,954 | 1,684,834 | 1,684,735 | 1,647,432 | 1,647,338 | 2,035,703 | 2,035,597 |
| 諸支出金 | 30 | 24 | 18 | 7 | 9 | 9 | 8 | 4 | | |
| 予備費 | 20,000 | | 20,000 | | 20,000 | | 20,000 | | 12,070 | |

資料:市決算書

5. 企業会計予算及び決算

○水道事業

(単位:千円)

| 区 分 | 収益的収入 | | 収益的支出 | | 資本的収入 | | 資本的支出 | |
|--------|---------|---------|---------|---------|---------|---------|---------|---------|
| | 予算額 | 決算額 | 予算額 | 決算額 | 予算額 | 決算額 | 予算額 | 決算額 |
| 平成25年度 | 667,688 | 648,317 | 641,379 | 579,292 | 343,201 | 345,631 | 642,223 | 567,557 |
| 平成26年度 | 845,011 | 832,454 | 947,362 | 913,811 | 133,500 | 137,849 | 403,630 | 361,116 |
| 平成27年度 | 851,505 | 846,737 | 797,683 | 757,394 | 175,350 | 169,075 | 428,369 | 373,902 |
| 平成28年度 | 822,210 | 823,757 | 806,118 | 757,379 | 209,151 | 177,495 | 446,794 | 412,662 |
| 平成29年度 | 822,659 | 829,623 | 767,980 | 735,427 | 157,491 | 134,600 | 405,305 | 344,913 |

※平成26年度から改正後の地方公営企業会計基準を適用している。

資料:市水道事業決算報告書

○病院事業

(単位:千円)

| 区 分 | 収益的収入 | | 収益的支出 | | 資本的収入 | | 資本的支出 | |
|--------|-----------|-----------|-----------|-----------|---------|---------|-----------|-----------|
| | 予算額 | 決算額 | 予算額 | 決算額 | 予算額 | 決算額 | 予算額 | 決算額 |
| 平成25年度 | 4,852,264 | 4,822,576 | 5,239,695 | 5,094,646 | 568,336 | 568,336 | 679,963 | 647,979 |
| 平成26年度 | 5,361,885 | 5,327,020 | 6,752,056 | 6,675,356 | 891,129 | 891,129 | 1,050,885 | 1,046,932 |
| 平成27年度 | 5,635,779 | 5,693,485 | 6,000,067 | 5,951,822 | 261,844 | 261,844 | 301,160 | 280,904 |
| 平成28年度 | 5,536,084 | 5,533,930 | 6,021,015 | 5,944,244 | 425,270 | 420,270 | 440,855 | 431,974 |
| 平成29年度 | 6,073,589 | 5,700,258 | 6,073,274 | 6,030,028 | 503,354 | 503,354 | 629,758 | 627,603 |

資料:市立三沢病院事業決算報告書

6. 特別会計歳入・歳出決算

(単位:千円)

| 区 分 | 平成25年度 | | 平成26年度 | | 平成27年度 | | 平成28年度 | | 平成29年度 | |
|----------|------------|------------|------------|------------|------------|------------|------------|------------|------------|------------|
| | 歳入 | 歳出 | 歳入 | 歳出 | 歳入 | 歳出 | 歳入 | 歳出 | 歳入 | 歳出 |
| 総 額 | 13,048,805 | 12,830,332 | 11,259,527 | 10,962,676 | 12,141,823 | 11,677,769 | 11,867,840 | 11,416,093 | 12,004,381 | 11,641,342 |
| 国民健康保険 | 4,245,645 | 4,305,118 | 4,438,925 | 4,331,788 | 5,214,503 | 4,995,748 | 4,947,444 | 4,713,186 | 4,767,462 | 4,580,145 |
| 食肉処理センター | 2,487,565 | 2,406,701 | 1,024,630 | 988,842 | 1,020,728 | 976,375 | 1,056,175 | 973,627 | 1,100,158 | 1,015,385 |
| 農業集落排水事業 | 216,012 | 206,604 | 228,777 | 216,157 | 229,381 | 218,610 | 234,014 | 223,005 | 237,687 | 228,588 |
| 下水道事業 | 2,274,457 | 2,230,243 | 1,600,265 | 1,560,447 | 1,682,797 | 1,635,308 | 1,683,115 | 1,647,860 | 1,796,219 | 1,756,536 |
| 介護保険 | 3,472,476 | 3,334,759 | 3,601,491 | 3,504,442 | 3,634,438 | 3,492,465 | 3,582,348 | 3,494,131 | 3,722,152 | 3,680,041 |
| 後期高齢者 | 352,650 | 346,907 | 365,439 | 361,000 | 359,976 | 359,263 | 364,744 | 364,284 | 380,703 | 380,647 |

資料:市決算書

7. 市税状況

(単位:千円)

| 区 分 | 平成25年度 | | 平成26年度 | | 平成27年度 | | 平成28年度 | | 平成29年度 | |
|-------|-----------|-----------|-----------|-----------|-----------|-----------|-----------|-----------|-----------|-----------|
| | 予算現額 | 決算額 | 予算現額 | 決算額 | 予算現額 | 決算額 | 予算現額 | 決算額 | 予算現額 | 決算額 |
| 総 額 | 4,320,132 | 4,334,614 | 4,296,110 | 4,347,536 | 4,289,384 | 4,336,645 | 4,441,512 | 4,499,731 | 4,535,451 | 4,619,754 |
| 市民税 | 2,100,804 | 2,110,914 | 2,090,686 | 2,119,870 | 2,145,384 | 2,163,561 | 2,236,216 | 2,279,547 | 2,287,536 | 2,343,699 |
| 固定資産税 | 1,757,136 | 1,759,523 | 1,761,600 | 1,775,998 | 1,721,933 | 1,724,517 | 1,753,509 | 1,766,706 | 1,806,873 | 1,835,096 |
| 軽自動車税 | 82,062 | 84,136 | 84,134 | 85,740 | 86,810 | 87,074 | 102,983 | 102,779 | 106,925 | 108,535 |
| たばこ税 | 379,517 | 379,538 | 359,518 | 365,657 | 335,040 | 361,086 | 348,583 | 350,375 | 333,896 | 332,026 |
| 入湯税 | 613 | 503 | 172 | 271 | 217 | 407 | 221 | 324 | 221 | 398 |

資料:市決算書

8. 県内都市の普通会計歳入・歳出決算額(平成29年度)

歳入

(単位:千円)

| 区 分 | 青 森 市 | 弘 前 市 | 八 戸 市 | 黒 石 市 | 五 所 川 原 市 | 十 和 田 市 | 三 沢 市 | む つ 市 | つ が る 市 | 平 川 市 |
|-------------------|-------------|------------|-------------|------------|------------|------------|------------|------------|------------|------------|
| 地方税 | 34,415,509 | 20,204,324 | 30,472,546 | 3,008,931 | 5,189,959 | 7,104,605 | 4,619,754 | 5,937,839 | 2,477,448 | 2,425,801 |
| 地方譲与税 | 850,056 | 570,522 | 713,840 | 120,991 | 217,996 | 349,288 | 139,388 | 183,143 | 188,318 | 216,668 |
| 利子割交付金 | 62,559 | 35,796 | 52,028 | 5,113 | 9,069 | 12,314 | 9,855 | 12,197 | 4,106 | 4,326 |
| 配当割交付金 | 66,912 | 38,370 | 55,761 | 5,484 | 9,701 | 13,212 | 10,566 | 13,044 | 4,392 | 4,654 |
| 株式等譲渡所得割交付金 | 59,612 | 34,248 | 49,764 | 4,897 | 8,644 | 11,804 | 9,435 | 11,620 | 3,915 | 4,169 |
| 地方消費税交付金 | 5,154,098 | 3,184,010 | 4,234,988 | 574,270 | 965,487 | 1,127,278 | 720,894 | 1,021,838 | 534,281 | 528,665 |
| ゴルフ場利用税交付金 | 21,649 | 7,457 | 2,797 | | | 15,742 | | | | 13,121 |
| 特別地方消費税交付金 | | | | | | | | | | |
| 自動車取得税交付金 | 213,478 | 152,482 | 176,346 | 32,446 | 58,362 | 93,281 | 36,846 | 48,990 | 50,411 | 58,164 |
| 地方特例交付金 | 158,875 | 71,043 | 123,978 | 10,741 | 18,142 | 22,929 | 13,188 | 22,392 | 7,041 | 18,078 |
| 地方交付税 | 26,606,409 | 19,695,605 | 17,241,454 | 6,157,244 | 11,390,307 | 9,958,860 | 5,203,729 | 10,929,297 | 10,148,771 | 7,707,348 |
| 普通交付税 | 24,078,875 | 18,063,264 | 13,661,916 | 5,029,352 | 10,210,086 | 8,986,580 | 4,295,861 | 9,318,460 | 9,242,680 | 6,978,162 |
| 特別交付税 | 2,521,326 | 1,629,741 | 1,774,825 | 1,127,492 | 1,177,616 | 962,645 | 822,422 | 1,610,499 | 906,091 | 726,448 |
| 震災復興特別交付税 | 6,208 | 2,600 | 1,804,713 | 400 | 2,605 | 9,635 | 85,446 | 338 | | 2,738 |
| 交通安全対策特別交付金 | 38,628 | 25,893 | 35,953 | 4,449 | 7,898 | 10,489 | 6,223 | 4,970 | 3,778 | 3,984 |
| 分担金及び負担金 | 1,081,923 | 814,103 | 319,342 | 243,834 | 113,941 | 341,553 | 127,035 | 280,665 | 23,953 | 31,926 |
| 使用料 | 1,237,217 | 1,161,661 | 844,034 | 70,775 | 341,897 | 159,728 | 151,652 | 100,579 | 295,214 | 71,178 |
| 手数料 | 628,743 | 118,457 | 543,895 | 86,734 | 39,586 | 49,964 | 97,284 | 130,078 | 20,283 | 48,551 |
| 国庫支出金 | 25,206,496 | 15,397,558 | 19,465,215 | 2,665,256 | 5,018,120 | 4,997,279 | 5,011,954 | 6,226,670 | 3,522,048 | 2,579,752 |
| 国有提供施設等所在市町村助成交付金 | 3,755 | 300 | 495,471 | | | | 2,112,961 | 86,945 | 44,444 | |
| 県支出金 | 7,938,382 | 6,366,733 | 7,629,765 | 1,266,562 | 2,177,215 | 3,162,105 | 1,574,716 | 2,451,644 | 1,611,916 | 1,258,923 |
| 財産収入 | 217,665 | 314,103 | 257,090 | 50,636 | 144,579 | 28,854 | 28,158 | 53,868 | 44,964 | 67,785 |
| 寄附金 | 2,136,636 | 243,240 | 79,668 | 8,447 | 134,307 | 131,227 | 27,916 | 202,079 | 22,682 | 175,982 |
| 繰入金 | 3,635,096 | 1,222,167 | 1,917,786 | 43,814 | 1,365,104 | 951,871 | 1,435,355 | 1,403,003 | 2,240,020 | 250,527 |
| 繰越金 | 1,426,255 | 1,240,555 | 3,312,490 | 305,527 | 75,732 | 606,071 | 481,670 | 315,114 | 566,735 | 346,213 |
| 諸収入 | 3,140,885 | 2,851,301 | 4,101,577 | 251,259 | 387,655 | 240,449 | 559,422 | 1,469,539 | 322,012 | 728,150 |
| 地方債 | 8,921,799 | 8,905,100 | 12,224,986 | 753,138 | 7,746,992 | 2,886,300 | 1,244,800 | 3,500,265 | 3,145,600 | 3,000,586 |
| 合 計 | 123,222,637 | 82,655,028 | 104,350,774 | 15,670,548 | 35,420,693 | 32,275,203 | 23,622,801 | 34,405,779 | 25,282,332 | 19,544,551 |

資料:市町村財政概要

歳出

(単位:千円)

| 区 分 | 青 森 市 | 弘 前 市 | 八 戸 市 | 黒 石 市 | 五 所 川 原 市 | 十 和 田 市 | 三 沢 市 | む つ 市 | つ が る 市 | 平 川 市 |
|----------|-------------|------------|-------------|------------|------------|------------|------------|------------|------------|------------|
| 議会費 | 601,915 | 402,913 | 548,149 | 136,380 | 241,605 | 228,801 | 203,241 | 257,031 | 198,720 | 165,728 |
| 総務費 | 11,969,573 | 7,910,544 | 7,725,557 | 1,559,062 | 7,598,971 | 3,868,155 | 4,002,414 | 5,279,494 | 3,964,859 | 3,008,627 |
| 民生費 | 54,208,473 | 32,437,127 | 36,941,158 | 6,208,672 | 11,199,609 | 10,981,341 | 7,033,926 | 10,410,215 | 6,824,907 | 5,612,523 |
| 衛生費 | 6,436,345 | 5,340,019 | 9,727,117 | 1,324,095 | 2,487,035 | 2,794,315 | 1,936,045 | 5,863,085 | 1,963,677 | 887,084 |
| 労働費 | 61,691 | 55,008 | 143,036 | 10,341 | 45,669 | 32,541 | 18,358 | 3,845 | 13,625 | 36 |
| 農林水産費 | 1,555,258 | 3,074,006 | 1,807,533 | 504,973 | 1,053,527 | 1,190,417 | 647,748 | 662,158 | 1,940,274 | 836,334 |
| 商工費 | 2,316,822 | 2,643,862 | 3,195,948 | 400,937 | 403,375 | 991,055 | 985,541 | 777,481 | 315,057 | 653,141 |
| 土木費 | 11,983,208 | 10,466,817 | 17,725,619 | 1,466,557 | 2,861,321 | 2,745,783 | 2,768,512 | 2,768,313 | 2,341,436 | 1,525,320 |
| 消防費 | 3,888,670 | 2,332,195 | 2,947,203 | 735,385 | 1,760,615 | 1,361,400 | 1,016,768 | 2,053,931 | 1,560,972 | 761,751 |
| 教育費 | 10,747,465 | 8,723,002 | 10,672,933 | 1,225,886 | 2,439,557 | 3,150,544 | 2,686,738 | 2,428,064 | 2,162,850 | 3,189,870 |
| 災害復旧費 | 2,789 | 4,149 | 49,286 | 4,149 | | 473,574 | 1,606 | | | 35,340 |
| 公債費 | 16,378,885 | 8,539,387 | 9,457,681 | 1,792,880 | 4,817,658 | 3,255,891 | 1,740,835 | 3,498,064 | 3,508,956 | 2,270,802 |
| 諸支出金 | 785,078 | | 340,000 | | | | | | | |
| 前年度繰上充用金 | | | | | | | | | | |
| 合 計 | 120,936,172 | 81,924,880 | 101,281,220 | 15,369,317 | 34,908,942 | 31,073,817 | 23,041,732 | 34,001,681 | 24,795,333 | 18,946,556 |

資料:市町村財政概要

9. 基金・債権等

(単位:千円)

| 区 分 | 平成25年度 | 平成26年度 | 平成27年度 | 平成28年度 | 平成29年度 |
|---------|-----------|-----------|-----------|-----------|-----------|
| 総 計 | 8,101,497 | 8,102,369 | 7,937,859 | 8,642,581 | 8,322,901 |
| 基 金 | 7,168,912 | 6,742,489 | 6,630,077 | 7,393,755 | 7,136,240 |
| 有 価 証 券 | 120,900 | 120,900 | 120,900 | 120,900 | 120,900 |
| 出 資 金 | 213,625 | 209,985 | 206,657 | 203,121 | 199,585 |
| 債 権 | 598,060 | 1,028,995 | 980,225 | 924,805 | 866,176 |

資料:市決算書

10. 市債状況(各年度末現在)

(単位:千円)

| 区 分 | 平成25年度 | 平成26年度 | 平成27年度 | 平成28年度 | 平成29年度 |
|---------------|------------|------------|------------|------------|------------|
| 一 般 会 計 | 15,788,792 | 15,511,345 | 15,440,496 | 15,885,804 | 15,526,967 |
| 総 務 債 | 33,217 | 25,334 | 17,418 | 15,832 | 14,218 |
| 民 生 債 | 374,437 | 312,434 | 253,320 | 194,181 | 57,918 |
| 衛 生 債 | 164,551 | 84,916 | 32,978 | 2,598 | 1,846 |
| 農 林 水 産 業 債 | 1,159,874 | 975,547 | 835,946 | 721,730 | 666,100 |
| 商 工 債 | 31,537 | 463,925 | 416,850 | 369,775 | 322,700 |
| 土 木 債 | 3,091,236 | 2,737,522 | 2,506,041 | 2,401,380 | 2,222,616 |
| 土地区画整理事業債 | 1,998,563 | 1,842,003 | 1,694,441 | 1,548,545 | 1,374,131 |
| 公 営 住 宅 債 | 417,335 | 372,262 | 487,753 | 801,452 | 1,050,104 |
| 消 防 債 | 72,540 | 116,168 | 451,818 | 441,318 | 408,704 |
| 教 育 債 | 1,490,646 | 1,353,858 | 1,280,873 | 1,866,194 | 1,853,799 |
| 災 害 復 旧 債 | 89,827 | 78,432 | 66,964 | 55,421 | 44,173 |
| そ の 他 | 6,865,029 | 7,148,944 | 7,396,094 | 7,467,378 | 7,510,658 |
| 病 院 債 | 5,324,816 | 5,234,562 | 5,044,856 | 4,893,716 | 4,998,603 |
| 水 道 債 | 2,182,112 | 2,211,595 | 2,230,374 | 2,231,875 | 2,227,089 |
| と 畜 場 債 | 2,599,409 | 2,559,568 | 2,537,726 | 2,537,000 | 2,491,094 |
| 農 業 集 落 排 水 債 | 2,641,546 | 2,551,559 | 2,450,567 | 2,341,107 | 2,224,781 |
| 公 共 下 水 道 債 | 11,209,422 | 10,966,205 | 10,973,132 | 10,747,267 | 10,545,999 |
| 一般会計以外の計 | 23,957,305 | 23,523,489 | 23,236,655 | 22,750,965 | 22,487,566 |
| 合 計 | 39,746,097 | 39,034,834 | 38,677,151 | 38,636,769 | 38,014,533 |

資料:市主要な施策の成果報告書、決算審査意見書

第15章 行政・その他

永久選挙人名簿登録者数の推移

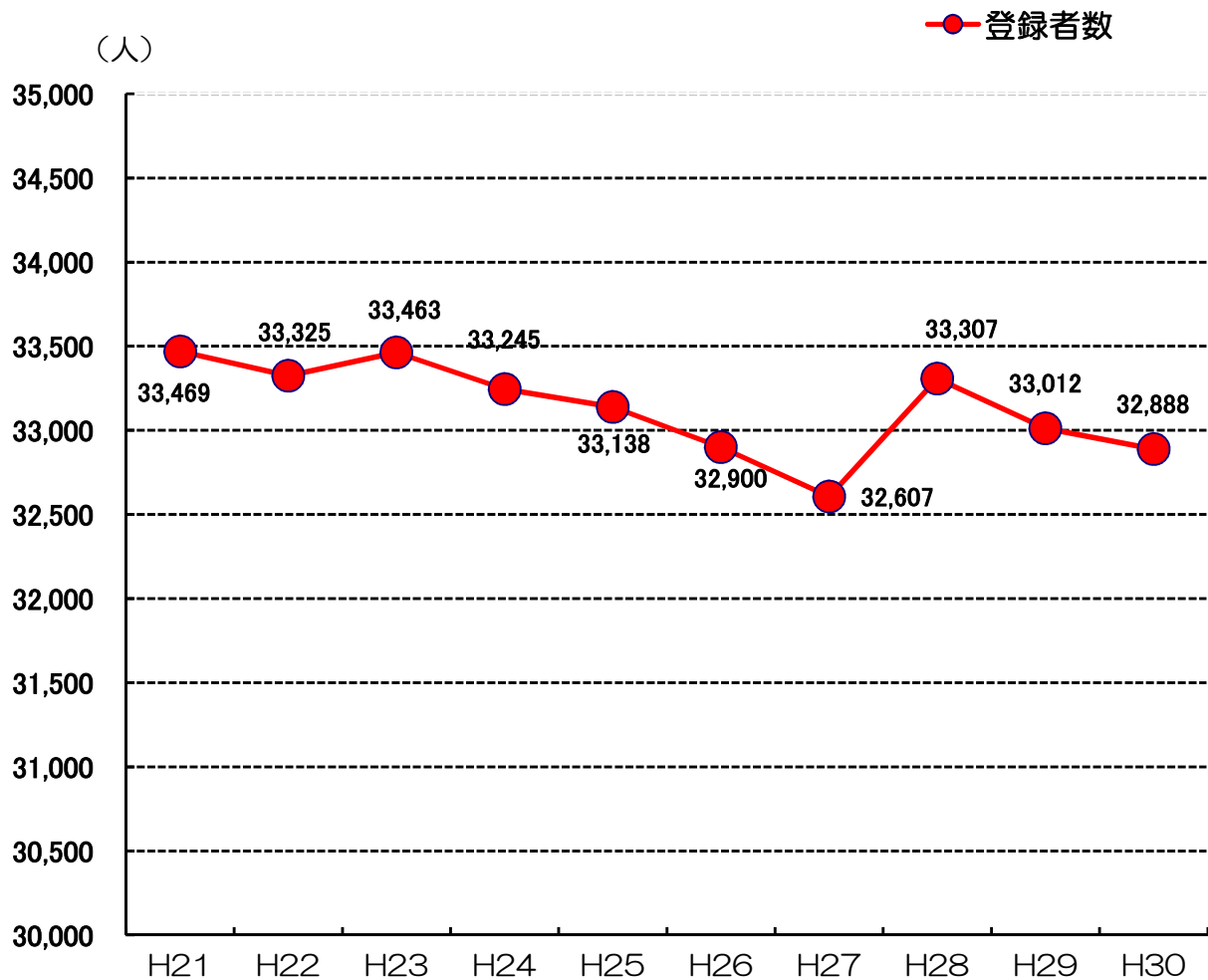

※公職選挙法の改正(選挙権年齢の引き下げ)により、平成28年から登録者の範囲が拡大されている。

1. 所属別市職員数

平成31年4月1日現在
(単位:人)

| 所属名称 | 人数 | 男 | 女 | 所属名称 | 人数 | 男 | 女 |
|---------|----|----|----|------------|-----|-----|-----|
| 総務部 | 40 | 29 | 11 | 建設部 | 37 | 29 | 8 |
| 総務課 | 14 | 8 | 6 | 都市整備課 | 13 | 9 | 4 |
| 秘書課 | 5 | 3 | 2 | 土木課 | 12 | 11 | 1 |
| 防災管理課 | 4 | 4 | 0 | 建築住宅課 | 12 | 9 | 3 |
| 情報システム課 | 5 | 4 | 1 | 上下水道部 | 25 | 20 | 5 |
| 管財課 | 12 | 10 | 2 | 下水道課 | 11 | 8 | 3 |
| 政策部 | 40 | 28 | 12 | 水道課 | 14 | 12 | 2 |
| 政策調整課 | 14 | 11 | 3 | 会計課 | 6 | 3 | 3 |
| 基地渉外課 | 5 | 3 | 2 | 教育委員会 | 36 | 26 | 10 |
| 国際交流課 | 5 | 3 | 2 | 教育総務課 | 14 | 13 | 1 |
| 広報広聴課 | 11 | 7 | 4 | 学務課 | 4 | 1 | 3 |
| 市民スポーツ課 | 5 | 4 | 1 | 学校教育課 | 9 | 7 | 2 |
| 財務部 | 32 | 21 | 11 | 生涯学習課 | 5 | 2 | 3 |
| 財政課 | 10 | 6 | 4 | 学校給食センター | 4 | 3 | 1 |
| 税務課 | 20 | 13 | 7 | 議会事務局 | 5 | 5 | 0 |
| 契約検査室 | 2 | 2 | 0 | 選挙管理委員会事務局 | 3 | 3 | 0 |
| 市民生活部 | 55 | 20 | 35 | 農業委員会事務局 | 5 | 3 | 2 |
| 生活安全課 | 6 | 4 | 2 | 監査委員事務局 | 3 | 1 | 2 |
| 市民課 | 13 | 3 | 10 | 病院 | 264 | 64 | 200 |
| 国保年金課 | 11 | 5 | 6 | 医療局 | 24 | 20 | 4 |
| 環境衛生課 | 4 | 3 | 1 | 医療技術局 | 36 | 20 | 16 |
| 清掃センター | 5 | 4 | 1 | 薬局 | 5 | 4 | 1 |
| 健康推進課 | 16 | 1 | 15 | 看護局 | 179 | 8 | 171 |
| 福祉部 | 35 | 20 | 15 | 事務局管理課 | 11 | 8 | 3 |
| 生活福祉課 | 12 | 9 | 3 | 事務局医事課 | 9 | 4 | 5 |
| 介護福祉課 | 12 | 6 | 6 | 消防 | 112 | 110 | 2 |
| 障害福祉課 | 5 | 2 | 3 | 消防本部 | 25 | 23 | 2 |
| 子育て支援課 | 6 | 3 | 3 | 消防署 | 87 | 87 | 0 |
| 経済部 | 33 | 28 | 5 | 合計 | 731 | 410 | 321 |
| 農政課 | 13 | 12 | 1 | | | | |
| 水産振興課 | 5 | 4 | 1 | | | | |
| 産業観光課 | 15 | 12 | 3 | | | | |

資料:市総務課

※特別職の者を除き、フルタイム勤務の再任用職員を含む。

2. 行政組織機構図

三 沢 市 行 政 組 織 機 構 図

[平成31年4月1日現在]

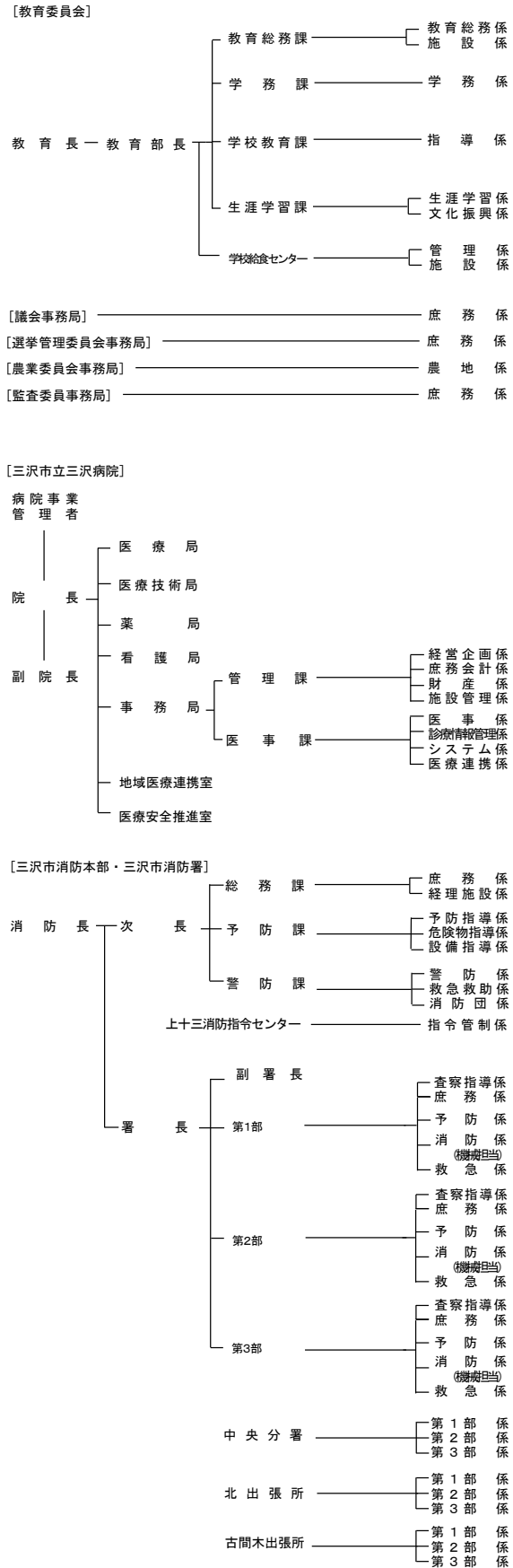
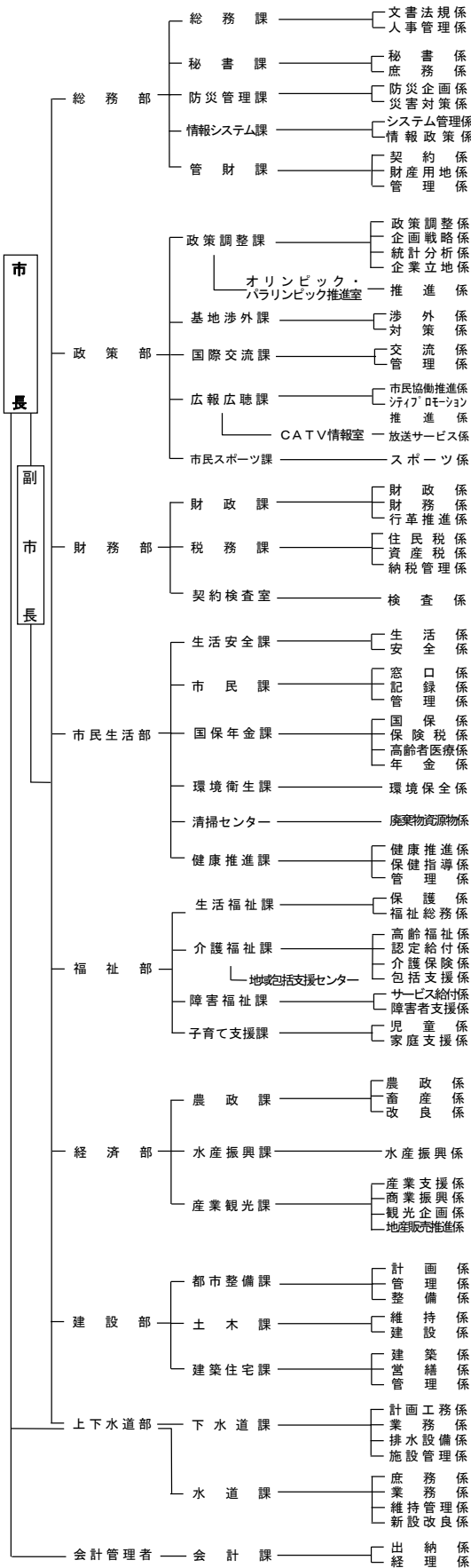

3. 永久選挙人名簿登録者数

各年9月1日現在
(単位:人)

| 年次 | 総数 | 男 | 女 | 対前年増減率 |
|-------|--------|--------|--------|--------|
| 平成26年 | 32,900 | 16,012 | 16,888 | △ 0.72 |
| 平成27年 | 32,607 | 15,844 | 16,763 | △ 0.89 |
| 平成28年 | 33,307 | 16,270 | 17,037 | 2.15 |
| 平成29年 | 33,012 | 16,187 | 16,825 | △ 0.89 |
| 平成30年 | 32,888 | 16,147 | 16,741 | △ 0.38 |

資料:市選挙管理委員会

※公職選挙法の改正(選挙権年齢の引き下げ)により、平成28年から登録者の範囲が拡大されている。

4. 投票区別永久選挙人名簿登録者数

平成30年9月1日現在
(単位:人)

| 投票区 | 投票所名 | 計 | 男 | 女 | 投票区 | 投票所名 | 計 | 男 | 女 |
|-----|--------------------|-------|-----|-----|-----|------------------|--------|--------|--------|
| 1 | 春日台社会福祉センター | 624 | 276 | 348 | 23 | 大津社会福祉センター | 1,011 | 485 | 526 |
| 2 | 薬師地区コミュニティ集会施設 | 271 | 117 | 154 | 24 | 前平社会福祉センター | 779 | 362 | 417 |
| 3 | 新町地区コミュニティ集会施設 | 729 | 337 | 392 | 25 | 淋代地区コミュニティ集会施設 | 611 | 297 | 314 |
| 4 | 上久保小学校体育館 | 1,051 | 514 | 537 | 26 | 細谷地域集会所 | 173 | 83 | 90 |
| 5 | 三沢カトリック幼稚園 | 535 | 256 | 279 | 27 | 六川目社会福祉センター | 521 | 254 | 267 |
| 6 | 花園町地区コミュニティ集会施設 | 365 | 176 | 189 | 28 | 織笠地域集会所 | 263 | 133 | 130 |
| 7 | 松園町二丁目地区コミュニティ集会施設 | 840 | 391 | 449 | 29 | 塩釜農民研修所 | 441 | 210 | 231 |
| 8 | 南町地区コミュニティ集会施設 | 1,465 | 698 | 767 | 30 | 新森地区コミュニティ集会施設 | 234 | 122 | 112 |
| 9 | 松園公園管理事務所 | 495 | 230 | 265 | 31 | 根井地区コミュニティ集会施設 | 186 | 94 | 92 |
| 10 | 桜町地区コミュニティ集会施設 | 857 | 430 | 427 | 32 | 谷地頭農民研修所 | 338 | 165 | 173 |
| 11 | 美野原地区コミュニティ集会施設 | 1,221 | 581 | 640 | 33 | 越下地区コミュニティ集会施設 | 158 | 78 | 80 |
| 12 | 三沢市役所1階ロビー | 1,173 | 937 | 236 | 34 | 東岡三沢社会福祉センター | 231 | 108 | 123 |
| 13 | 三沢市保健相談センター | 271 | 136 | 135 | 35 | 古間木地区高齢者能力活用センター | 1,466 | 675 | 791 |
| 14 | 三沢市勤労青少年ホーム | 754 | 371 | 383 | 36 | 日の出地区コミュニティ集会施設 | 918 | 441 | 477 |
| 15 | 平畑地区コミュニティ集会施設 | 755 | 377 | 378 | 37 | こがね公園管理棟 | 1,754 | 848 | 906 |
| 16 | 岡三沢小学校体育館 | 977 | 458 | 519 | 38 | 西花園地区コミュニティ集会施設 | 1,193 | 581 | 612 |
| 17 | 本岡三沢社会福祉センター | 1,744 | 850 | 894 | 39 | 千代田町地区コミュニティ集会施設 | 539 | 247 | 292 |
| 18 | 駒沢地区コミュニティ集会施設 | 302 | 152 | 150 | 40 | 栄町地区コミュニティ集会施設 | 550 | 271 | 279 |
| 19 | 浜三沢社会福祉センター | 373 | 176 | 197 | 41 | 木崎野小学校体育館 | 1,055 | 511 | 544 |
| 20 | 深谷地区コミュニティ集会施設 | 1,808 | 843 | 965 | 42 | 下久保地区コミュニティ集会施設 | 943 | 459 | 484 |
| 21 | 三川目地区コミュニティ集会施設 | 585 | 293 | 292 | 43 | 木崎野地区コミュニティ集会施設 | 896 | 423 | 473 |
| 22 | 鹿中地域集会所 | 447 | 210 | 237 | 44 | 北園堀口地区コミュニティ集会施設 | 986 | 491 | 495 |
| 合 計 | | | | | | | 32,888 | 16,147 | 16,741 |

資料:市選挙管理委員会

5. 選挙投票状況

令和年7月1日現在
(単位:人)

| 区分 | 執行年月日 | 当日の有権者数 | | | 投票者数 | | | 棄権者数 | | | 投票率(%) | | | 備考 | |
|---------|------------|-------------|--------|--------|--------|--------|--------|--------|--------|-------|--------|-------|-------|--------------|---------|
| | | 総数 | 男 | 女 | 総数 | 男 | 女 | 総数 | 男 | 女 | 総数 | 男 | 女 | | |
| 三沢市長 | 平成19年1月21日 | 33,562 | 16,360 | 17,202 | 無投票となる | | | | | | | | | 任期満了による | |
| | 平成19年6月17日 | 33,096 | 16,120 | 16,976 | 無投票となる | | | | | | | | | 市長逝去による | |
| | 平成23年6月5日 | 32,599 | 15,869 | 16,730 | 無投票となる | | | | | | | | | 任期満了による | |
| | 平成27年6月7日 | 31,899 | 15,463 | 16,436 | 23,026 | 11,085 | 11,941 | 8,873 | 4,378 | 4,495 | 72.18 | 71.69 | 72.65 | 任期満了による | |
| | 令和元年6月2日 | 32,029 | 15,702 | 16,327 | 22,128 | 10,731 | 11,397 | 9,901 | 4,971 | 4,930 | 69.09 | 68.34 | 69.80 | 任期満了による | |
| 三沢市議会議員 | 平成19年1月21日 | 33,562 | 16,360 | 17,202 | 無投票となる | | | | | | | | | 議員の欠員(1名)による | |
| | 平成19年6月17日 | 33,096 | 16,120 | 16,976 | 16,612 | 8,251 | 8,361 | 16,484 | 7,869 | 8,615 | 50.19 | 51.18 | 49.25 | 議員の欠員(3名)による | |
| | 平成20年3月9日 | 33,247 | 16,273 | 16,974 | 24,191 | 11,703 | 12,488 | 9,056 | 4,570 | 4,486 | 72.76 | 71.92 | 73.57 | 任期満了による | |
| | 平成23年6月5日 | 32,599 | 15,869 | 16,730 | 18,127 | 8,942 | 9,185 | 14,472 | 6,927 | 7,545 | 55.61 | 56.35 | 54.90 | 議員の欠員(1名)による | |
| | 平成24年3月4日 | 32,990 | 16,074 | 16,916 | 22,859 | 11,072 | 11,787 | 10,131 | 5,002 | 5,129 | 69.29 | 68.88 | 69.68 | 任期満了による | |
| | 平成28年3月6日 | 32,234 | 15,681 | 16,553 | 22,106 | 10,701 | 11,405 | 10,131 | 5,002 | 5,129 | 68.58 | 68.24 | 68.90 | 任期満了による | |
| | 令和元年6月2日 | 32,029 | 15,702 | 16,327 | 22,113 | 10,723 | 11,390 | 9,916 | 4,979 | 4,937 | 69.04 | 68.29 | 69.76 | 議員の欠員(1名)による | |
| 青森県知事 | 平成19年6月3日 | 33,093 | 16,111 | 16,982 | 17,243 | 8,546 | 8,697 | 15,850 | 7,565 | 8,285 | 52.10 | 53.04 | 51.21 | 任期満了による | |
| | 平成23年6月5日 | 32,641 | 15,891 | 16,750 | 18,709 | 9,225 | 9,484 | 13,932 | 6,666 | 7,266 | 57.32 | 58.05 | 56.62 | 任期満了による | |
| | 平成27年6月7日 | 32,169 | 15,599 | 16,570 | 23,107 | 11,138 | 11,969 | 9,062 | 4,461 | 4,601 | 71.83 | 71.40 | 72.23 | 任期満了による | |
| | 令和元年6月2日 | 32,293 | 15,825 | 16,468 | 22,351 | 10,852 | 11,499 | 9,942 | 4,973 | 4,969 | 69.21 | 68.58 | 69.83 | 任期満了による | |
| 青森県議会議員 | 平成23年4月10日 | 33,053 | 16,107 | 16,946 | 無投票となる | | | | | | | | | 任期満了による | |
| | 平成27年4月12日 | 32,179 | 15,602 | 16,577 | 15,815 | 7,946 | 7,869 | 16,364 | 7,656 | 8,708 | 49.15 | 50.93 | 47.47 | 任期満了による | |
| | 平成31年4月7日 | 32,349 | 15,854 | 16,495 | 無投票となる | | | | | | | | | 任期満了による | |
| 衆議院議員 | 選挙区 | 平成21年8月30日 | 33,426 | 16,294 | 17,132 | 23,283 | 11,584 | 11,699 | 10,143 | 4,710 | 5,433 | 69.66 | 71.09 | 68.29 | 解散による |
| | 比例代表 | 平成21年8月30日 | 33,426 | 16,294 | 17,132 | 23,283 | 11,584 | 11,699 | 10,143 | 4,710 | 5,433 | 69.66 | 71.09 | 68.29 | 解散による |
| | 選挙区 | 平成24年12月16日 | 33,288 | 16,168 | 17,120 | 19,594 | 9,998 | 9,596 | 13,694 | 6,170 | 7,524 | 58.86 | 61.84 | 56.05 | 解散による |
| | 比例代表 | 平成24年12月16日 | 33,288 | 16,168 | 17,120 | 19,593 | 9,997 | 9,596 | 13,695 | 6,171 | 7,524 | 58.86 | 61.83 | 56.05 | 解散による |
| | 選挙区 | 平成26年12月14日 | 33,041 | 16,093 | 16,948 | 17,310 | 8,952 | 8,358 | 15,731 | 7,141 | 8,590 | 52.39 | 55.63 | 49.32 | 解散による |
| | 比例代表 | 平成26年12月14日 | 33,041 | 16,093 | 16,948 | 17,309 | 8,951 | 8,358 | 15,732 | 7,142 | 8,590 | 52.39 | 55.62 | 49.32 | 解散による |
| | 選挙区 | 平成29年10月22日 | 33,057 | 16,179 | 16,878 | 19,193 | 9,663 | 9,530 | 13,864 | 6,516 | 7,348 | 58.06 | 59.73 | 56.46 | 解散による |
| | 比例代表 | 平成29年10月22日 | 33,057 | 16,179 | 16,878 | 19,192 | 9,663 | 9,529 | 13,865 | 6,516 | 7,349 | 58.06 | 59.73 | 56.46 | 解散による |
| 参議院議員 | 選挙区 | 平成19年7月29日 | 33,658 | 16,438 | 17,220 | 19,377 | 9,915 | 9,462 | 14,281 | 6,523 | 7,758 | 57.57 | 60.32 | 54.95 | 任期満了による |
| | 比例代表 | 平成19年7月29日 | 33,658 | 16,438 | 17,220 | 19,378 | 9,915 | 9,463 | 14,280 | 6,523 | 7,757 | 57.57 | 60.32 | 54.95 | 任期満了による |
| | 選挙区 | 平成22年7月11日 | 33,465 | 16,325 | 17,140 | 20,102 | 10,150 | 9,952 | 13,363 | 6,175 | 7,188 | 60.07 | 62.17 | 58.06 | 任期満了による |
| | 比例代表 | 平成22年7月11日 | 33,465 | 16,325 | 17,140 | 20,102 | 10,150 | 9,952 | 13,363 | 6,175 | 7,188 | 60.07 | 62.17 | 58.06 | 任期満了による |
| | 選挙区 | 平成25年7月21日 | 33,605 | 16,411 | 17,194 | 18,754 | 9,462 | 9,292 | 14,851 | 6,949 | 7,902 | 55.81 | 57.66 | 54.04 | 任期満了による |
| | 比例代表 | 平成25年7月21日 | 33,605 | 16,411 | 17,194 | 18,754 | 9,462 | 9,292 | 14,851 | 6,949 | 7,902 | 55.81 | 57.66 | 54.04 | 任期満了による |
| | 選挙区 | 平成28年7月10日 | 33,533 | 16,397 | 17,136 | 20,095 | 10,075 | 10,020 | 13,438 | 6,322 | 7,116 | 59.93 | 61.44 | 58.47 | 任期満了による |
| | 比例代表 | 平成28年7月10日 | 33,533 | 16,397 | 17,136 | 20,096 | 10,075 | 10,021 | 13,437 | 6,322 | 7,115 | 59.93 | 61.44 | 58.48 | 任期満了による |

資料:市選挙管理委員会

6. 市議会開催状況

(単位:件)

| 区 分 | | 平成26年 | 平成27年 | 平成28年 | 平成29年 | 平成30年 |
|------------------|------|-------|-------|-------|-------|-------|
| 招集回数 (回) | | 5 | 4 | 5 | 4 | 4 |
| 会期日数 (日) | | 46 | 43 | 45 | 44 | 44 |
| 会議日数 (日) | | 17 | 16 | 17 | 16 | 13 |
| 市長 提出 議案 | 条 例 | 32 | 44 | 43 | 26 | 36 |
| | 予 算 | 39 | 32 | 33 | 40 | 29 |
| | その他 | 37 | 31 | 28 | 37 | 48 |
| 議員 提出 議案 | 意見書 | 1 | - | 1 | 2 | - |
| | 決 議 | 1 | - | - | - | - |
| | その他 | 8 | 2 | 8 | - | 8 |
| そ の 他 | | 19 | 18 | 20 | 25 | 24 |
| 議 決 結 果 | 原案可決 | 97 | 92 | 94 | 85 | 105 |
| | 修正可決 | - | - | - | - | - |
| | 否 決 | 1 | - | - | - | - |
| | 同 意 | 5 | 4 | 5 | 6 | 5 |
| | 認 定 | 9 | 9 | 9 | 9 | 9 |
| | 承 認 | 19 | 13 | 19 | 18 | 17 |
| | 継続審査 | 5 | 7 | 6 | 12 | 9 |
| | 採 択 | 1 | - | - | - | - |
| | 一部採択 | - | - | - | - | - |
| | 不採択 | - | 1 | - | - | - |
| | 許 可 | - | - | - | - | - |
| | その他 | - | 1 | - | - | - |

資料：市議会事務局

7. 委員会開催状況

(単位:日、件)

| 区 分 | | 平成26年 | | 平成27年 | | 平成28年 | | 平成29年 | | 平成30年 | |
|-----------|----------------------------------|-------|----|-------|----|-------|----|-------|----|-------|----|
| | | 開催日数 | 件数 | 開催日数 | 件数 | 開催日数 | 件数 | 開催日数 | 件数 | 開催日数 | 件数 |
| 議会運営委員会 | | 15 | 20 | 13 | 18 | 12 | 16 | 12 | 14 | 9 | 12 |
| 常任 委員会 | 総務文教 | 2 | 3 | 2 | 4 | 4 | 8 | 2 | 3 | 3 | 5 |
| | 産業建設 | 4 | 12 | 3 | 9 | 3 | 9 | 3 | 7 | 3 | 5 |
| | 民生 | 4 | 7 | 2 | 4 | 3 | 9 | 4 | 4 | 4 | 9 |
| 特別 委員会 | 基地対策 (S51.3.31~) | 5 | 8 | 3 | 5 | 4 | 5 | 3 | 3 | 4 | 4 |
| | 新エネルギー 導入促進 (H20.6.19~) | 1 | 2 | / | / | / | / | / | / | / | / |
| | 三沢駅周辺地域 等活性化対策 (H26.6.19~) | 3 | 9 | 2 | 3 | 1 | 2 | / | / | / | / |
| | 定住化促進対策 (H28.3.23~) | / | / | / | / | 2 | 2 | 3 | 8 | 1 | 2 |
| | 移住・定住促進対策 (H30.3.15~) | / | / | / | / | / | / | / | / | 2 | 3 |
| | 議会改革 (H28.12.14~) | / | / | / | / | / | / | 13 | 18 | 10 | 16 |
| 総 数 | | 34 | 61 | 25 | 43 | 29 | 51 | 40 | 57 | 36 | 56 |

資料：市議会事務局

8. 歴代三役

首 長（町村制施行以来）

令和年7月1日現在

| 氏 名 | 就 任 年 月 日 | 退 任 年 月 日 |
|-----------|------------------|-------------------|
| 小 川 精 一 郎 | 明治 22 年 5 月 17 日 | 明治 30 年 5 月 16 日 |
| 鈴 木 武 登 馬 | 明治 30 年 5 月 17 日 | 昭和 2 年 5 月 23 日 |
| 小比類 卷 要 人 | 昭和 2 年 9 月 6 日 | 昭和 6 年 9 月 6 日 |
| 林 静 | 昭和 6 年 9 月 13 日 | 昭和 20 年 2 月 14 日 |
| 小比類 卷 要 人 | 昭和 20 年 2 月 15 日 | 昭和 21 年 11 月 14 日 |
| 下 田 与 五 郎 | 昭和 22 年 4 月 5 日 | 昭和 23 年 2 月 10 日 |
| 小比類 卷 富 雄 | 昭和 23 年 4 月 5 日 | 昭和 30 年 3 月 15 日 |
| 林 静 | 昭和 30 年 5 月 1 日 | 昭和 34 年 4 月 30 日 |
| 小比類 卷 富 雄 | 昭和 34 年 5 月 1 日 | 昭和 53 年 7 月 31 日 |
| 小 檜 山 哲 夫 | 昭和 53 年 9 月 17 日 | 昭和 61 年 12 月 15 日 |
| 鈴 木 重 令 | 昭和 62 年 2 月 1 日 | 平成 19 年 5 月 1 日 |
| 種 市 一 正 | 平成 19 年 6 月 17 日 | 令和 元 年 6 月 16 日 |
| 小 檜 山 吉 紀 | 令和 元 年 6 月 17 日 | 現 任 |

助 役（地方自治法の改正により、平成19年4月1日から副市長となる。）

| 氏 名 | 就 任 年 月 日 | 退 任 年 月 日 |
|-------------|-------------------|-------------------|
| 林 喜 三 郎 | 明治 30 年 5 月 17 日 | 明治 34 年 5 月 16 日 |
| 平 出 利 根 次 郎 | 明治 34 年 6 月 3 日 | 明治 37 年 8 月 9 日 |
| 北 村 要 | 明治 37 年 10 月 6 日 | 明治 39 年 3 月 26 日 |
| 平 出 利 根 次 郎 | 明治 39 年 4 月 1 日 | 昭和 13 年 9 月 23 日 |
| 阿 部 留 吉 | 昭和 15 年 6 月 16 日 | 昭和 17 年 12 月 20 日 |
| 武 井 諄 | 昭和 18 年 2 月 20 日 | 昭和 18 年 9 月 7 日 |
| 下 田 与 五 郎 | 昭和 19 年 10 月 20 日 | 昭和 20 年 3 月 23 日 |
| 鈴 木 元 清 | 昭和 20 年 5 月 15 日 | 昭和 21 年 11 月 14 日 |
| 佃 清 | 昭和 21 年 11 月 15 日 | 昭和 22 年 4 月 5 日 |
| 北 村 知 哉 | 昭和 22 年 5 月 23 日 | 昭和 23 年 4 月 5 日 |
| 小比類 卷 正 | 昭和 23 年 4 月 15 日 | 昭和 30 年 4 月 15 日 |
| 高 嶋 寛 造 | 昭和 25 年 6 月 30 日 | 昭和 28 年 3 月 31 日 |
| 小比類 卷 金 作 | 昭和 30 年 6 月 27 日 | 昭和 34 年 6 月 26 日 |
| 大 平 功 | 昭和 35 年 8 月 3 日 | 昭和 43 年 8 月 2 日 |
| 沖 沢 重 太 郎 | 昭和 43 年 12 月 20 日 | 昭和 53 年 9 月 7 日 |
| 三 浦 光 雄 | 昭和 53 年 12 月 25 日 | 平成 2 年 12 月 14 日 |
| 富 田 善 作 | 平成 2 年 12 月 15 日 | 平成 6 年 12 月 14 日 |
| 富 田 善 作 | 平成 7 年 2 月 21 日 | 平成 15 年 2 月 20 日 |
| 吉 田 耕 悦 | 平成 15 年 2 月 21 日 | 平成 20 年 1 月 31 日 |
| 大 塚 和 則 | 平成 20 年 2 月 25 日 | 平成 23 年 3 月 30 日 |
| 大 塚 和 則 | 平成 23 年 7 月 11 日 | 平成 24 年 10 月 31 日 |
| 米 田 光 一 郎 | 平成 24 年 12 月 13 日 | 現 任 |

収入役（地方自治法の改正により、平成19年4月1日から廃止される。）

| 氏 名 | 就 任 年 月 日 | 退 任 年 月 日 |
|-----------|------------------|-------------------|
| 細 矢 武 五 郎 | 明治 30 年 4 月 1 日 | 明治 44 年 2 月 29 日 |
| 野々 宮 亀 蔵 | 明治 44 年 3 月 8 日 | 昭和 10 年 2 月 28 日 |
| 武 井 功 | 昭和 11 年 4 月 19 日 | 昭和 15 年 3 月 31 日 |
| 栗 村 民 雄 | 昭和 15 年 5 月 8 日 | 昭和 17 年 2 月 17 日 |
| 小比類 卷 金 作 | 昭和 17 年 7 月 10 日 | 昭和 30 年 6 月 26 日 |
| 河 村 賢 造 | 昭和 30 年 6 月 27 日 | 昭和 42 年 6 月 26 日 |
| 小 檜 山 哲 夫 | 昭和 43 年 2 月 22 日 | 昭和 45 年 10 月 29 日 |
| 三 浦 光 雄 | 昭和 46 年 6 月 18 日 | 昭和 53 年 12 月 24 日 |
| 林 守 能 | 昭和 55 年 2 月 28 日 | 平成 13 年 6 月 30 日 |
| 富 田 誠 | 平成 13 年 7 月 1 日 | 平成 19 年 3 月 31 日 |

9. 歴代議長・副議長

議 長

| 氏 名 | 就 任 年 月 日 | 退 任 年 月 日 |
|-----------|------------------|------------------|
| 広 沢 春 彦 | 昭和 22 年 5 月 3 日 | 昭和 24 年 5 月 1 日 |
| 菊 地 逸 也 | 昭和 24 年 5 月 27 日 | 昭和 26 年 7 月 20 日 |
| 馬 場 兼 蔵 | 昭和 26 年 7 月 27 日 | 昭和 27 年 2 月 7 日 |
| 久 保 吉 重 郎 | 昭和 27 年 3 月 22 日 | 昭和 28 年 5 月 8 日 |
| 黒 田 政 之 進 | 昭和 28 年 5 月 27 日 | 昭和 31 年 3 月 5 日 |
| 山 崎 文 一 | 昭和 31 年 3 月 22 日 | 昭和 35 年 3 月 19 日 |
| 坂 本 正 一 | 昭和 35 年 3 月 28 日 | 昭和 39 年 3 月 19 日 |
| 黒 田 政 之 進 | 昭和 39 年 3 月 30 日 | 昭和 47 年 3 月 19 日 |
| 昆 武 旗 | 昭和 47 年 3 月 29 日 | 昭和 51 年 3 月 19 日 |
| 馬 場 義 美 | 昭和 51 年 3 月 31 日 | 昭和 55 年 3 月 19 日 |
| 木 村 末 太 郎 | 昭和 55 年 3 月 29 日 | 昭和 59 年 3 月 19 日 |
| 西 村 秋 男 | 昭和 59 年 3 月 23 日 | 昭和 63 年 3 月 19 日 |
| 別 部 辰 一 | 昭和 63 年 3 月 24 日 | 平成 2 年 3 月 24 日 |
| 畑 山 松 男 | 平成 2 年 3 月 24 日 | 平成 4 年 3 月 19 日 |
| 野 口 稔 | 平成 4 年 3 月 24 日 | 平成 6 年 3 月 24 日 |
| 浅 野 哲 朗 | 平成 6 年 3 月 24 日 | 平成 8 年 3 月 19 日 |
| 羽 立 隆 | 平成 8 年 3 月 26 日 | 平成 12 年 3 月 19 日 |
| 森 三 郎 | 平成 12 年 3 月 21 日 | 平成 16 年 3 月 19 日 |
| 堤 喜 一 郎 | 平成 16 年 3 月 22 日 | 平成 20 年 3 月 19 日 |
| 馬 場 騎 一 | 平成 20 年 3 月 21 日 | 平成 24 年 3 月 19 日 |
| 船 見 亮 悦 | 平成 24 年 3 月 21 日 | 平成 26 年 3 月 13 日 |
| 小比類 卷 雅 彦 | 平成 26 年 3 月 13 日 | 平成 28 年 3 月 19 日 |
| 小比類 卷 正 規 | 平成 28 年 3 月 23 日 | 平成 31 年 1 月 31 日 |
| 船 見 亮 悦 | 平成 31 年 1 月 31 日 | 現 任 |

副 議 長

| 氏 名 | 就 任 年 月 日 | 退 任 年 月 日 |
|-------------|--------------------|-------------------|
| 三 浦 勝 司 郎 | 昭 和 22 年 5 月 22 日 | 昭 和 23 年 3 月 19 日 |
| 菊 地 逸 也 | 昭 和 23 年 4 月 15 日 | 昭 和 24 年 2 月 26 日 |
| 馬 場 兼 蔵 | 昭 和 24 年 5 月 27 日 | 昭 和 26 年 7 月 26 日 |
| 久 保 吉 重 郎 | 昭 和 26 年 7 月 27 日 | 昭 和 27 年 3 月 22 日 |
| 三 浦 勝 司 郎 | 昭 和 27 年 3 月 22 日 | 昭 和 31 年 3 月 19 日 |
| 鈴 木 元 | 昭 和 31 年 3 月 22 日 | 昭 和 35 年 3 月 19 日 |
| 川 島 末 吉 | 昭 和 35 年 3 月 28 日 | 昭 和 39 年 3 月 19 日 |
| 村 越 市 郎 | 昭 和 39 年 3 月 30 日 | 昭 和 43 年 3 月 19 日 |
| 昆 武 旗 | 昭 和 43 年 4 月 3 日 | 昭 和 47 年 3 月 19 日 |
| 桑 島 正 一 郎 | 昭 和 47 年 3 月 29 日 | 昭 和 51 年 3 月 19 日 |
| 出 戸 勝 見 | 昭 和 51 年 3 月 31 日 | 昭 和 54 年 10 月 5 日 |
| 木 村 末 太 郎 | 昭 和 54 年 11 月 12 日 | 昭 和 55 年 3 月 19 日 |
| 西 村 秋 男 | 昭 和 55 年 3 月 29 日 | 昭 和 59 年 3 月 19 日 |
| 畑 山 松 男 | 昭 和 59 年 3 月 23 日 | 昭 和 63 年 3 月 19 日 |
| 山 本 直 次 郎 | 昭 和 63 年 3 月 24 日 | 平 成 2 年 3 月 24 日 |
| 浅 野 哲 朗 | 平 成 2 年 3 月 24 日 | 平 成 4 年 3 月 19 日 |
| 堤 喜 一 郎 | 平 成 4 年 3 月 24 日 | 平 成 6 年 3 月 24 日 |
| 森 三 郎 | 平 成 6 年 3 月 24 日 | 平 成 8 年 3 月 19 日 |
| 小 比 類 卷 種 松 | 平 成 8 年 3 月 26 日 | 平 成 12 年 3 月 19 日 |
| 右 田 明 久 | 平 成 12 年 3 月 21 日 | 平 成 14 年 3 月 14 日 |
| 太 田 寿 之 | 平 成 14 年 3 月 14 日 | 平 成 15 年 4 月 23 日 |
| 伊 藤 雄 康 | 平 成 15 年 6 月 2 日 | 平 成 16 年 3 月 19 日 |
| 馬 場 騎 一 | 平 成 16 年 3 月 22 日 | 平 成 20 年 3 月 19 日 |
| 山 本 弥 一 | 平 成 20 年 3 月 21 日 | 平 成 22 年 3 月 18 日 |
| 小 比 類 卷 雅 彦 | 平 成 22 年 3 月 18 日 | 平 成 24 年 3 月 19 日 |
| 堀 光 雄 | 平 成 24 年 3 月 21 日 | 平 成 26 年 3 月 13 日 |
| 野 坂 篤 司 | 平 成 26 年 3 月 13 日 | 平 成 28 年 3 月 19 日 |
| 太 田 博 之 | 平 成 28 年 3 月 23 日 | 現 任 |

10. 主要施設一覧

[市の施設]

| 名 称 | 住 所 | 電話番号 |
|------------------------------|-----------------|---------|
| 三沢市役所 | 桜町一丁目1-38 | 53-5111 |
| 消防本部 | 大字三沢字堀口17-36 | 54-4111 |
| 市立三沢病院 | 大字三沢字堀口164-65 | 53-2161 |
| 上下水道庁舎 | 松園町二丁目1-52 | 51-2373 |
| 総合社会福祉センター | 幸町三丁目11-5 | 51-8770 |
| 保健相談センター | 中央町一丁目3-10 | 57-0707 |
| 清掃センター | 大字三沢字戸崎101-1016 | 59-3331 |
| 浄化センター | 大字三沢字下堀25-1 | 54-4191 |
| 市民活動ネットワークセンター みさわ「そだなす館」 | 松園町二丁目1-62 | 52-7083 |
| 学校給食センター | 大字三沢字大津53-1 | 54-2131 |
| 農産物加工施設 | 大字三沢字大津53-1 | 54-2131 |
| 市営幸町駐車場 | 幸町一丁目8-15 | 53-2049 |
| 市営大町ビードル駐車場 | 大町三丁目1 | 57-1516 |
| 墓地公園(管理事務所) | 大字三沢字淋代平3118-2 | 54-4304 |
| 火葬場 | 大字三沢字上屋敷51-1 | 54-2216 |
| 三沢キッズセンターそらいえ | 幸町1丁目7番7号 | 51-4431 |

[社会福祉施設]

| 名 称 | 住 所 | 電 話 番 号 |
|--------------|------------|---------|
| 【保育所】 | | |
| 市立中央保育所 | 桜町三丁目1-5 | 53-2407 |
| 松園保育園 | 松園町二丁目21-9 | 53-3594 |
| 三沢乳児保育所 | 幸町一丁目2-21 | 53-4544 |
| 美野原保育園 | 美野原一丁目7-16 | 53-7000 |
| 光華保育園 | 前平二丁目5-2 | 54-3022 |

| 名 称 | 住 所 | 電話番号 |
|------------------------|-----------------------------|---------|
| 【認定こども園】 | | |
| 愛子こども園 | 大町一丁目8-36 | 53-2908 |
| チャリティー第二保育園 | 東町一丁目9-21 | 53-4062 |
| 岡三沢こども園 | 岡三沢二丁目7-7 | 53-2279 |
| 浜三沢保育所 | 大字三沢字堀口6-12 | 54-2880 |
| チャリティー第一保育園 | 六川目二丁目101-1005 | 59-3040 |
| 平畑こども園 | 岡三沢八丁目93-2 | 57-2228 |
| 三沢第一幼稚園 | 美野原二丁目12-19 | 53-6747 |
| おおつ保育園 | 大津二丁目12-366 | 54-3140 |
| 春日台保育園 | 春日台一丁目124-2 | 53-2874 |
| ふるまぎの森 | 字古間木山80-2 | 53-2515 |
| 三川目保育園 | 三川目三丁目145-105 | 54-3813 |
| 鹿中保育園 | 鹿中二丁目145-478 | 54-3784 |
| 淋代保育園 | 淋代三丁目43-7 | 54-2648 |
| 【事業所内保育施設】 | | |
| ひばり苑こどもセンター | 大字三沢字堀口164-291 | 58-7782 |
| 【児童館】 | | |
| 上久保児童センター | 新町四丁目31-983 | 53-4771 |
| 織笠児童館 | 大字三沢字庭構1084-288 | 59-2457 |
| しおさい児童館 | 鹿中二丁目58-224 | 54-4712 |
| 松原児童センター | 松原町一丁目31-3642 | 53-9611 |
| 岡三沢児童館 | 岡三沢三丁目1-2 | 52-3187 |
| 古間木児童センター | 大字犬落瀬字古間木152-465 | 53-5056 |
| 三沢児童館 | 大字三沢字園沢93-7 | 54-2230 |
| 木崎野児童クラブ | 東町三丁目5-7 | 51-1220 |
| おおぞら児童センター | 幸町三丁目11-5 | 51-8774 |
| 【その他】 | | |
| 夢ふれあい館 | 谷地頭四丁目298-682 | 59-3005 |
| ひまわり乳児院 | 花園町五丁目31-3658 | 53-2789 |
| 地域子育て支援センター | 東町一丁目9-21 (チャリティー第二保育園内) | 53-1176 |
| 地域子育て支援センター びこりんパーク | 美野原二丁目12-19 (三沢第一幼稚園内) | 53-7772 |
| いちいすくすくルーム | 春日台二丁目154-71 (いちい幼稚園内) | 53-7941 |

| | | |
|------------------------|------------------------------|---------------|
| 【その他】 P.99からの続き | | |
| みさわファミリー・サポート・センター | 幸町一丁目7-7 (三沢キッズセンターそらいえ内) | 5 1 - 4 4 3 3 |
| 子育てサロン | 幸町一丁目7-7 (三沢キッズセンターそらいえ内) | 5 1 - 4 4 3 4 |
| ミルクールーム | 幸町一丁目7-7 (三沢キッズセンターそらいえ内) | 5 1 - 4 4 3 4 |
| 老人福祉センター (市民の森温泉浴場) | 大字三沢字淋代平116-2945 | 5 9 - 3 3 8 8 |
| 市民の森やすらぎ荘 | 大字三沢字淋代平116-2960 | 5 9 - 3 3 8 8 |
| いきいきデイセンター | 幸町三丁目11-5 | 5 1 - 8 7 7 5 |
| ワークランドつばさ | 大字三沢字戸崎101-1552 | 5 9 - 2 6 0 0 |
| 三沢市社会福祉協議会 | 幸町三丁目11-5 | 5 3 - 3 4 2 2 |

[社会文化施設]

| 名 称 | 住 所 | 電話番号 |
|----------------|------------------|---------------|
| 公会堂(中央公民館) | 桜町一丁目6-35 | 5 3 - 8 7 1 1 |
| 図書館 | 桜町一丁目5-43 | 5 3 - 6 0 4 0 |
| 寺山修司記念館 | 大字三沢字淋代平116-2955 | 5 9 - 3 4 3 4 |
| 歴史民俗資料館 | 大字三沢字淋代平116-2955 | 5 9 - 3 6 7 0 |
| 道の駅みさわ斗南藩記念観光村 | 谷地頭四丁目298-652 | 5 9 - 2 7 1 1 |
| 先人記念館 | 谷地頭四丁目298-652 | 5 9 - 3 0 0 9 |
| 国際交流教育センター | 大字三沢字園沢230-1 | 5 1 - 1 2 5 5 |

[社会体育施設]

| 名 称 | 住 所 | 電話番号 |
|--------------|------------------|---------------|
| 総合体育館 | 桜町一丁目4-7 | 5 3 - 1 2 1 8 |
| 武道館 | 中央町一丁目4-20 | 5 7 - 0 0 5 0 |
| 市民の森総合運動場 | 大字三沢字淋代平116-2941 | 5 9 - 2 2 2 1 |
| 屋内ゲートボール場 | 大字三沢字淋代平116-3030 | 5 9 - 2 1 2 5 |
| 三沢オートキャンプ場 | 大字三沢字淋代平261-4 | 5 9 - 3 3 1 1 |
| 市民運動広場野球場 | 大字三沢字下夕沢83-56 | 5 7 - 2 8 1 2 |
| 屋内温水プール | 大字三沢字戸崎101-1553 | 5 9 - 3 8 5 0 |
| 滝の沢市民プール | 大町一丁目9 | 5 2 - 9 8 9 7 |
| アイスアリーナ | 南山三丁目116-5 | 5 7 - 2 1 0 0 |
| 南山屋外運動場 | 大字三沢字園沢219-18 | 5 1 - 8 1 0 5 |
| 南山テニスコート | 南山一丁目136 | 5 1 - 2 0 9 1 |
| 国際交流スポーツセンター | 南山一丁目138-2 | 5 1 - 4 4 6 6 |

[学校施設]

| 名 称 | 住 所 | 電話番号 |
|-----------------|----------------|---------|
| 【幼稚園】 | | |
| 三沢カトリック幼稚園 | 中央町四丁目3-12 | 53-2312 |
| いちい幼稚園 | 春日台二丁目154-71 | 53-7941 |
| 松園幼稚園 | 松園町二丁目21-1 | 51-1888 |
| 【小学校】 | | |
| 古間木小学校 | 古間木一丁目152-139 | 53-3901 |
| 上久保小学校 | 大町一丁目3-9 | 53-3903 |
| 岡三沢小学校 | 岡三沢三丁目1-1 | 53-3902 |
| 三沢小学校 | 大字三沢字園沢93-2 | 54-2502 |
| 三川目小学校 | 鹿中二丁目145-459 | 54-2004 |
| 木崎野小学校 | 東町四丁目2 | 53-8688 |
| おおぞら小学校 | 大字三沢字庭構1084-33 | 50-8020 |
| 【中学校】 | | |
| 第一中学校 | 松園町二丁目1-34 | 53-3904 |
| 第二中学校 | 大字三沢字園沢97-2 | 54-2702 |
| 第三中学校 | 大字三沢字庭構1084-33 | 59-3333 |
| 第五中学校 | 字古間木山141-111 | 53-2402 |
| 堀口中学校 | 大字三沢字堀口94-143 | 52-4080 |
| 【高等学校】 | | |
| 青森県立三沢高等学校 | 松園町一丁目1 | 53-2168 |
| 青森県立三沢商業高等学校 | 春日台二丁目154 | 53-2880 |
| 【その他の学校】 | | |
| 三沢職業能力開発校 | 千代田町四丁目140-44 | 53-3690 |
| 三沢自動車学校 | 南町二丁目31-160 | 53-3158 |
| 三沢中央自動車学校 | 花園町三丁目4-37 | 53-2441 |

[国の施設]

| 名 称 | 住 所 | 電話番号 |
|--------------------------|----------------|---------------|
| ハローワーク三沢 | 桜町三丁目1-22 | 5 3 - 4 1 7 8 |
| 東京航空局三沢空港事務所 | 大字三沢字下夕沢83-197 | 5 3 - 2 4 6 1 |
| 東北防衛局三沢防衛事務所 | 平畑一丁目1-31 | 5 3 - 3 1 1 6 |
| 国土交通省高瀬川河川事務所 小川原湖出張所 | 岡三沢三丁目9-19 | 5 3 - 3 0 8 1 |
| 航空自衛隊三沢基地 | 大字三沢字後久保125-7 | 5 3 - 4 1 2 1 |

[県の施設]

| 名 称 | 住 所 | 電話番号 |
|-------------------------------|----------------|---------------|
| 上北地域県民局地域農林水産部 普及指導室三沢普及分室 | 東岡三沢一丁目1-7 | 5 3 - 2 4 9 8 |
| 三沢警察署 | 平畑一丁目1-38 | 5 3 - 3 1 4 5 |
| 中央交番 | 中央町四丁目16 | 5 3 - 5 3 1 1 |
| 三沢駐在所 | 大字三沢字山ノ神19 | 5 4 - 2 0 0 8 |
| 三沢空港警備派出所 | 大字三沢字下夕沢83-198 | 5 3 - 8 6 4 2 |
| 青森県立三沢航空科学館 | 大字三沢字北山158 | 5 0 - 7 7 7 7 |

[その他の施設]

| 名 称 | 住 所 | 電話番号 |
|-------------------|------------------|---------------|
| (一財)三沢市自治振興公社 | 字古間木山68-159 | 5 1 - 1 9 3 0 |
| (財)三沢畜産公社 | 大字三沢字淋代平116-3101 | 5 9 - 3 5 6 7 |
| (一財)三沢市公園緑化公社 | 千代田町四丁目140-369 | 5 1 - 2 8 2 0 |
| (一社)三沢市観光協会 | 大字三沢字淋代平116-2858 | 5 9 - 2 3 1 1 |
| 三沢市商工会 | 幸町二丁目1-1 | 5 3 - 2 1 7 5 |
| 三沢地区衛生センター | 大字三沢字戸崎101-1414 | 5 9 - 3 7 5 0 |
| 三沢交通安全協会 | 幸町一丁目8-15 | 5 1 - 1 7 1 1 |
| (一社)三沢市シルバー人材センター | 千代田町四丁目140-369 | 5 1 - 2 2 4 0 |
| 防衛施設周辺整備協会青森事務所 | 大町二丁目31-1975 | 5 7 - 1 8 2 9 |
| おいらせ農業協同組合本店 | 大字三沢字堀口16-7 | 5 4 - 2 2 1 1 |
| 三沢市漁業協同組合 | 三川目四丁目145-552 | 5 4 - 2 2 0 2 |
| 三沢郵便局 | 幸町三丁目2-15 | 5 3 - 2 3 5 1 |
| 三沢駅前郵便局 | 本町二丁目76 | 5 3 - 5 8 0 0 |
| 三沢大町郵便局 | 大町二丁目3-14 | 5 1 - 1 0 1 0 |
| 三沢平畑郵便局 | 平畑一丁目2-59 | 5 3 - 5 7 0 0 |
| 三沢大津郵便局 | 大津一丁目272-7 | 5 4 - 2 9 2 9 |
| 淋代郵便局 | 淋代三丁目43-10 | 5 4 - 2 2 3 5 |
| 谷地頭簡易郵便局 | 谷地頭二丁目295-5 | 5 9 - 3 6 6 6 |

| | | |
|----------------|----------------|---------------|
| 東北電力(株)三沢営業所 | 中央町一丁目5-4 | 5 7 - 0 9 8 0 |
| (株)青森銀行三沢支店 | 中央町一丁目2-3 | 5 3 - 2 1 9 1 |
| (株)青森銀行松園町支店 | 松園町三丁目4-3 | 5 2 - 2 2 5 2 |
| (株)青森銀行堀口支店 | 大字三沢字堀口117-35 | 5 2 - 6 1 2 1 |
| みちのく銀行(株)三沢支店 | 中央町三丁目7-26 | 5 3 - 3 1 2 1 |
| みちのく銀行(株)岡三沢支店 | 岡三沢二丁目1-4 | 5 7 - 4 4 8 1 |
| 青い森信用金庫三沢支店 | 中央町四丁目11-42 | 5 3 - 4 1 3 1 |
| 青森県信用組合三沢支店 | 幸町二丁目2-12 | 5 3 - 4 1 6 1 |
| 青い森鉄道(株)三沢駅 | 大字犬落瀬字古間木51-7 | 5 3 - 2 7 1 0 |
| 三沢空港ターミナル(株) | 大字三沢字下夕沢83-198 | 5 3 - 7 5 0 0 |
| 東奥日報社三沢支局 | 幸町一丁目3-24 | 5 3 - 3 0 3 1 |
| 朝日新聞社三沢支局 | 栄町一丁目31-3789 | 5 3 - 3 7 2 3 |
| 読売新聞東京本社三沢通信部 | 南町一丁目31-3880 | 5 3 - 3 0 3 3 |
| デーリー東北新聞社三沢総局 | 桜町二丁目12-3 | 5 3 - 2 4 9 5 |
| 三沢新聞社 | 緑町三丁目3-15 | 5 3 - 1 8 4 5 |
| NHK三沢報道室 | 緑町三丁目3-1 | 5 3 - 2 2 4 7 |

一目でわかる三沢市の暮らし

| | | | |
|---|---|--|---|
| <p>人口 (平成31年3月末)</p>  <p>39,637人 (1km²に331.1人)</p> | <p>世帯 (平成31年3月末)</p>  <p>19,289世帯 (1世帯に2.1人)</p> | <p>65歳以上の人口 (平成31年3月末)</p>  <p>10,120人 (3.9人に1人)</p> | <p>外国人登録者数 (平成31年3月末)</p>  <p>568人 (69.8人に1人)</p> |
| <p>出生 (H29.10月~H30.9月)</p>  <p>347人 (1日に0.95人)</p> | <p>死亡 (H29.10月~H30.9月)</p>  <p>433人 (1日に1.19人)</p> | <p>婚姻 (平成29年)</p>  <p>259件 (1日に0.70件)</p> | <p>離婚 (平成29年)</p>  <p>81件 (1日に0.22件)</p> |
| <p>人口移動 (平成30年度)</p>  <p>転入 2,176人 転出 2,251人</p> | <p>小・中学校児童生徒数 (平成30年5月1日)</p>  <p>小学校 2,120人 中学校 1,121人</p> | <p>進学率 (平成30年5月1日)</p>  <p>高等学校等へ 98.4% 大学等へ 48.3%</p> | <p>救急車出動回数 (平成30年)</p>  <p>出動回数 1,572回 搬送人員 1,457人</p> |
| <p>火災発生件数 (平成30年)</p>  <p>16件 (1日に0.04件)</p> | <p>交通事故発生件数 (平成30年)</p>  <p>193件※三沢警察署管内 (1日に0.53件)</p> | <p>水道年間給水量 (平成30年度)</p>  <p>3,846,784m³ 1人1日平均 325ℓ</p> | <p>ごみ処理量 (平成30年度)</p>  <p>16,011 t 1人1日平均 1,106g</p> |
| <p>三沢空港利用状況 (平成30年度)</p>  <p>乗降者数 289,075人 搭乗率 74.8%</p> | <p>三沢駅旅客数 (平成30年度)</p>  <p>乗車人員 383,544人 1日平均 1,050人</p> | <p>市内運行バス利用状況 (平成30年度)</p>  <p>乗車人員 662,159人 1日平均 1,814人</p> | <p>自動車登録台数 (平成30年3月末)</p>  <p>36,938台 1人当たり 0.93台</p> |
| <p>事業所・従業員の状況 (平成26年7月1日)</p>  <p>事業所数 1,910件 従業員数 19,180人</p> | <p>市民所得 (平成27年度)</p>  <p>100,269百万円 1人当たり 2,495千円</p> | <p>市税決算額 (平成29年度)</p>  <p>46億1,975万円 1人当たり 116,551円</p> | <p>市一般会計決算額 (平成29年度)</p>  <p>歳入 239億4,242万円 歳出 233億6,135万円</p> |