

# 三沢市統計書



©SumomoKPA2008

平成29年度

三 沢 市



## 市章

本市の市章は、3つの「サ」を円形に配置し、「ミサワ」を意味しています。「サ」の間に配された矢は、資源である松の葉を表したものです。

大正10年8月4日に村章として制定し、使用していたデザインの一部を修正して昭和33年11月25日に制定しました。

### 市民のちかい

世界にっらなる空と水にかこまれ

未来の光の中に育つ私たちは

こよなく三沢を愛します

私たちは歴史の教えてくれた目をさらに広げ

このまちの開拓精神を忘れることなく

誇りをもってすみよい郷土を築くため

ここに市民のちかいをたてます

一 明るい家庭をつくります

二 みどりのまちをつくります

三 時間をまもります

四 強い心とからだをつくります

五 豊かなまちをつくります

## 市の木：松

現在の市街地は、戦前まで広大な赤松林でした。赤松は、今でも市内に広く分布し、市民に親しまれています。昭和49年9月3日、公募を基に制定しました。



## 市の花：さつき

さつきは、常緑で育てやすく、庭木に多く用いられ、市民に広く親しまれています。昭和49年9月3日、公募を基に制定しました。



## 市の鳥：オオセッカ

オオセッカは、平成17年ラムサール条約に登録された仏沼の象徴となっている鳥です。市制施行50周年を迎えた平成20年9月1日、アンケートを基に指定しました。



# まえがき

平成29年度版「三沢市統計書」をここに刊行いたします。

本書は、当市の人口、産業、社会等多くの分野にわたる基礎的な統計資料を収集したものであり、各方面での調査研究等に広くご活用いただければ幸いです。

本書に貴重な資料をご提供くださいました関係各位には、改めまして、厚く御礼申し上げますとともに、引き続きご協力を賜りますようお願い申し上げます。

本書が多くの方々に当市を知っていただくための一助となりますことを願いつつ、より一層良質な統計資料の作成と提供に取り組んで参ります。

平成30年6月

三沢市長 種 市 一 正

## 凡 例

1. 統計表は、原則として暦年又は会計年度により掲載していますが、単年又は単年度のものもあります。また、統計表によっては、収集不能部分が含まれているものもあります。
2. 統計表に記載されている数値等は、基本的に三沢市域のものですが、中には取扱機関の管轄する区域の数値等を含む場合もありますので、ご利用の際はご注意ください。
3. 統計表の基礎資料は、三沢市において直接調査したもののほか、官公署及び民間団体等からご提供いただいたものです。
4. 統計表中の数値等の単位は、各表上部右端に記載してありますが、一見して明らかなものは省略しています。  
なお、単位未満の数値等は、四捨五入により標記していますので、総数と内訳の計が一致しない場合があります。
5. 統計表における符号の用法は、次のとおりです。  
「－」は、該当のないもの  
「△」は、負数のもの  
「0」は、単位に満たないもの  
「X」は、対象が1及び2の場合、秘密の保持上秘匿しているもの

## 総目次

第1章	土地・気象	.....	1
第2章	人口・世帯	.....	7
第3章	事業所	.....	18
第4章	農林業	.....	22
第5章	水産業	.....	27
第6章	工業	.....	32
第7章	商業・金融	.....	36
第8章	所得・消費	.....	41
第9章	運輸・通信・観光	.....	46
第10章	建設・電気・水道	.....	50
第11章	教育・文化・労働	.....	57
第12章	保健・衛生・福祉	.....	67
第13章	治安・災害	.....	75
第14章	財政	.....	83
第15章	行政・その他	.....	89

# 目 次

## 第1章 土地・気象

1 位置と面積	2
2 市域の変遷	2
3 地目別面積	2
4 地目別土地評価額	2
5 気 温	3
6 降 水 量	4
7 風速・風向	4
8 日照時間	5
9 震度別地震回数	5
10 気象概況	6
11 過去の気象記録	6

## 第2章 人口・世帯

1 人口と世帯	8
2 国勢調査人口	9
3 国・県・他市の人口	9
4 国勢調査による年齢別 （5才階級）男女別人口比較	10
5 人口集中地区	10
6 産業別就業者数	11
7 県内人口移動	12
8 県別人口移動	13
9 地区別人口	14
10 住民登録による年齢別人口	16
11 外国人登録者数	17
12 人口動態	17
13 転入・転出者数の推移	17

## 第3章 事業所

1 産業別事業所数	19
2 産業別事業所数(民営)	19
3 産業別従業者数	20
4 産業別従業者数(民営)	20
5 事業所の概況	21

## 第4章 農 林 業

1 農 家 数	23
2 農 家 人 口	23
3 就業状態別世帯員数	23
4 経営耕地面積	24
5 経営耕地面積規模別経営体数	24
6 家畜飼養経営体数及び飼養頭羽数	24
7 県内市町村別農家数	25
8 農地転用状況	26
9 森林の状況	26
10 農作物の作付面積・収穫量	26

## 第5章 水 産 業

1 漁業協同組合の組合員数	28
2 経営組織別経営体数	28
3 漁船隻数・トン数	28
4 魚種別漁獲数量及び金額	29
5 県内市町村別漁獲数量比較表	30
6 県内市町村別漁獲金額比較表	31

## 第6章 工 業

1 工業の推移	33
2 経営組織・従業者規模別事業所数	33
3 従業者数・製造品出荷額等の割合	33
4 県内市町村別事業所数、 従業者数、製造品出荷額等	34
5 産業(中分類)別事業所数、 従業者数、製造品出荷額等の推移	35

## 第7章 商業・金融

1 卸・小売業の推移	37
2 産業分類別結果表(卸売業)	38
産業分類別結果表(小売業)	39
3 県内事業所数、年間商品販売額	40
4 市内年間商品販売額の推移	40

## 第8章 所得・消費

1 産業別市内総生産	42
2 県内各市の総生産の比較	42
3 市民所得の分配	43
4 県内各市の市民所得の比較	43
5 国、県との比較	44
6 県内各市における 1人当たり市民所得の推移	45

## 第9章 運輸・通信・観光

1 自動車登録台数	47
2 青い森鉄道三沢駅旅客数	48
3 バス乗客輸送状況	48
4 三沢空港の利用状況	48
5 三沢市の観光と施設等入込数	49

## 第10章 建設・電気・水道

1 木造用途別課税家屋	51
2 非木造用途別課税家屋	51
3 建築確認申請件数	52
4 市営住宅の概況	52
5 都市公園の概況	53
6 都市計画用途地域別面積	55
7 道路状況	55
8 市道の状況	55
9 給水状況	56
10 用途別給水件数・給水量	56
11 公共下水道施設概況	56

## 第11章 教育・文化・労働

1 学校・幼稚園の概況	58
2 小学校の概況	59
3 中学校の概況	59
4 児童・生徒の平均体位	60
5 中学校卒業後の状況	61
6 高等学校卒業後の状況	61
7 公会堂・中央公民館利用状況	61
8 市立図書館蔵書状況	62
9 市立図書館貸出利用状況	62
10 働く婦人の家・ 勤労青少年ホーム利用状況	62
11 総合体育館利用状況	63
12 武道館利用状況(団体分のみ)	63
13 国際交流スポーツセンター	63
14 市民の森利用状況	64
15 その他の施設利用状況	64
16 指定文化財	65
17 一般職業紹介	66
18 季節的移動労働者 地域別紹介就職状況	66

## 第12章 保健・衛生・福祉

1 医療施設・従事者状況	68
2 主要死因別死亡者数	68
3 年齢階級別死亡者数	68
4 市立三沢病院診療状況	69
5 市立三沢病院医療従事者数	69
6 薬局及び環境衛生施設	70
7 食品衛生施設許可件数	70
8 公害苦情処理件数	70
9 じん芥処理状況	70
10 汚水処理の状況	71
11 畜犬登録数及び畜・野犬処理状況	71
12 赤十字社債・共同募金実績	71
13 火葬場使用状況	72
14 国民年金状況	72
15 国民健康保険状況	73
16 生活保護者数及び保護費支出状況	73
17 市民相談状況	73
18 特定教育・保育施設・児童館の状況	74

## 第13章 治安・災害

1 消防職員及び団員数	76
2 火災発生状況	76
3 火災の原因別発生件数	77
4 救急車活動状況	77
5 刑法犯罪種別発生状況	78
6 非行少年の状況	78
7 不良行為少年補導状況	79
8 人身事故発生状況	79
9 原因別交通事故発生件数	80
10 月別交通事故件数	80
11 自衛隊の概況	81
12 三沢基地従業員の推移	81

## 第14章 財政

1 市有財産(土地)	84
2 市有財産(建物)	84
3 一般会計歳入予算及び決算	85
4 一般会計歳出予算及び決算	85
5 企業会計予算及び決算	86
6 特別会計歳入・歳出決算	86
7 市税状況	86
8 県内都市の普通会計 歳入・歳出決算額	87
9 基金・債権等	88
10 市債状況	88

## 第15章 行政・その他

1 所属別市職員数	90
2 行政組織機構図	91
3 永久選挙人名簿登録者数	92
4 投票区別永久選挙人名簿登録者数	92
5 選挙投票状況	93
6 市議会開催状況	94
7 委員会開催状況	94
8 歴代三役	95
9 歴代議長・副議長	96
10 主要施設一覧	98

# 第1章 土地・気象





## 1. 位置と面積

方位	経度・緯度	面積	119.87km <sup>2</sup>
最東	東経 141° 25'	広ぼう	東西 11km
最西	東経 141° 18'		南北 25km
最南	北緯 40° 40'	海抜	最高 57m
最北	北緯 40° 53'		最低 0m
市役所の位置	三沢市桜町一丁目1番38号 東経141° 22' 8" 北緯40° 40' 58"		

資料:市政策調整課

## 2. 市域の変遷

年月日	事項	人口(人)	面積(km <sup>2</sup> )
明治14年9月19日	百石村より分村して独立し、戸長役場を浜三沢に設置	—	—
昭和23年2月11日	町制施行、六戸村、下田村、浦野館村の隣接地の一部を合併し大三沢町となる	27,127	120.68
昭和33年9月1日	三沢市として市制施行	35,911	120.68
昭和55年10月14日	公有水面埋立てにより	—	120.76
平成元年8月1日	公有水面埋立てにより	—	120.86
平成5年1月11日	公有水面埋立てにより	—	—
平成8年8月10日	百石町との境界確定により	—	119.97
平成21年12月28日	公有水面埋立てにより	—	120.09
平成26年10月1日	国土地理院調査測定方法変更により	—	119.87

資料:市総務課

## 3. 地目別面積

各年1月1日現在  
(単位:km<sup>2</sup>)

年次	総面積								
		田	畑	宅地	山林	牧場	原野	雑種地	その他
平成25年	120.09	21.52	20.22	13.37	15.09	2.03	8.05	15.31	24.50
平成26年	120.09	21.48	20.17	13.50	15.02	2.03	8.04	15.77	24.08
平成27年	119.87	21.47	20.15	13.54	15.04	2.03	8.05	15.72	23.87
平成28年	119.87	21.39	20.11	13.66	15.11	1.95	8.04	15.77	23.84
平成29年	119.87	21.34	20.04	13.73	15.12	1.76	8.03	15.99	23.86

資料:市税務課(固定資産概要調書)

## 4. 地目別土地評価額

各年1月1日現在  
(単位:百万円)

年次	総評価額								
		田	畑	宅地	山林	牧場	原野	雑種地	その他
平成25年	107,694	840	264	91,893	203	0	14	14,459	21
平成26年	105,724	836	264	90,067	202	0	14	14,322	19
平成27年	103,630	830	261	88,261	200	0	14	14,044	20
平成28年	103,380	830	259	87,983	200	0	13	14,075	20
平成29年	103,383	827	258	87,968	200	0	13	14,097	20

資料:市税務課(固定資産概要調書)

## 5. 気温

(単位:℃)

年次	区分	1月	2月	3月	4月	5月	6月	7月	8月	9月	10月	11月	12月
平成25年	平均	-2.8	-2.0	2.4	7.4	11.4	15.6	19.9	23.6	19.7	14.1	6.8	2.0
	最高	4.9	11.9	18.7	20.3	27.3	26.8	30.3	34.8	32.1	23.7	20.5	12.2
	最低	-9.7	-9.4	-7.1	-1.0	0.0	8.7	13.3	15.9	6.7	4.5	-2.6	-5.2
平成26年	平均	-2.3	-1.7	1.9	8.5	14.4	16.0	21.5	22.4	18.4	12.5	7.8	-0.1
	最高	11.9	8.0	16.9	26.1	31.3	27.0	33.6	34.5	29.0	25.6	20.8	12.9
	最低	-11.1	-10.1	-6.2	-2.3	5.4	11.7	14.4	13.6	10.0	2.2	-0.7	-7.3
平成27年	平均	-0.2	0.9	4.7	9.5	14.7	16.7	21.5	21.7	18.3	11.8	7.8	2.7
	最高	8.4	11.0	19.0	26.9	29.4	29.4	34.7	35.9	27.9	22.4	19.2	14.4
	最低	-8.5	-8.2	-3.6	-2.9	4.9	7.7	13.5	16.4	10.0	2.7	-0.7	-6.8
平成28年	平均	-1.0	0.1	4.2	8.9	15.0	16.5	19.8	23.2	19.5	12.3	4.8	1.9
	最高	6.9	15.4	17.9	19.6	28.5	26.8	33.0	34.0	30.3	23.8	16.8	13.6
	最低	-7.5	-7.7	-6.1	-0.6	1.5	8.5	13.6	16.4	9.9	-0.4	-3.5	-6.2
平成29年	平均	-0.9	-0.2	2.6	9.4	13.9	15.9	22.7	19.8	18.3	12.4	6.4	0.3
	最高	8.7	11.6	13.4	22.8	29.7	27.2	36.4	30.5	29.2	24.4	20.7	10.7
	最低	-10.8	-7.9	-6.9	-2.0	5.2	7.0	16.0	13.7	6.1	3.4	-5.1	-7.1
過去5カ年の 平均値	平均	-1.4	-0.6	3.2	8.7	13.9	16.1	21.1	22.1	18.8	12.6	6.7	1.4
	最高	8.2	11.6	17.2	23.1	29.2	27.4	33.6	33.9	29.7	24.0	19.6	12.8
	最低	-9.5	-8.7	-6.0	-1.8	3.4	8.7	14.2	15.2	8.5	2.5	-2.5	-6.5

資料:気象庁ホームページ

過去5カ年の月別平均気温

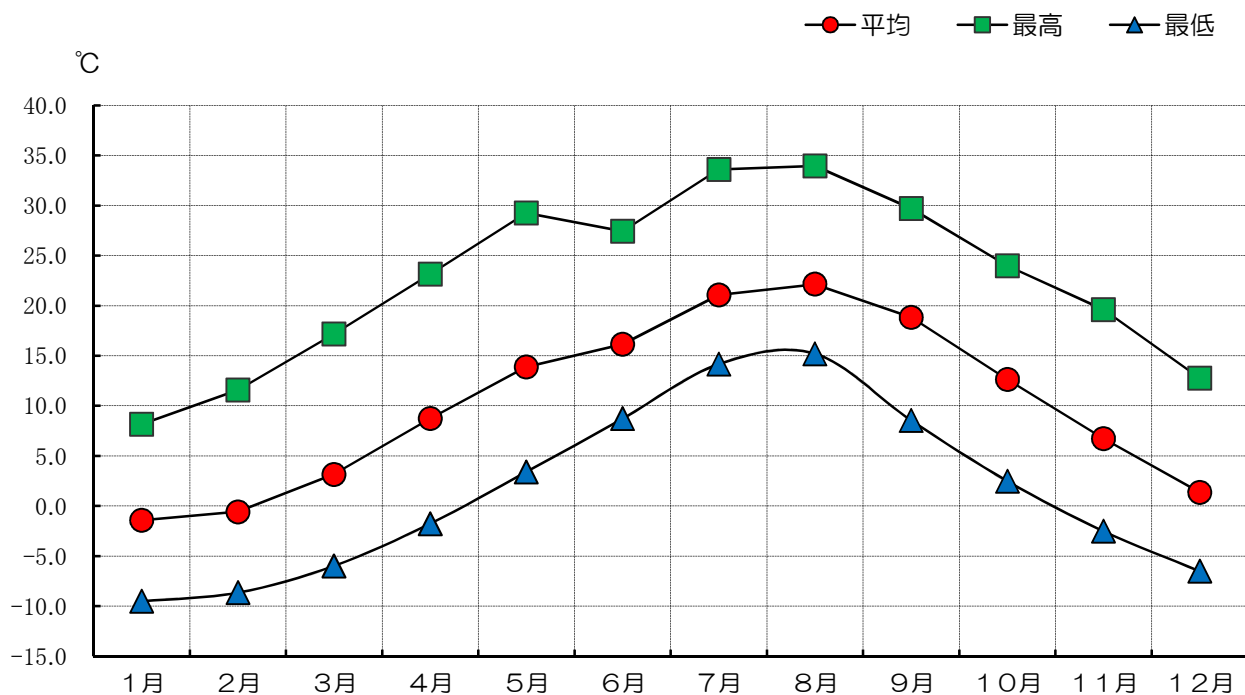

## 6. 降水量

(単位:mm)

年次	区分	年間	1月	2月	3月	4月	5月	6月	7月	8月	9月	10月	11月	12月
			1月	2月	3月	4月	5月	6月	7月	8月	9月	10月	11月	12月
平成25年	計	969.0	40.5	53.0	26.0	70.0	47.0	19.0	107.0	131.0	184.0	209.0	41.0	41.5
	日最大		6.0	11.0	5.0	13.0	15.5	7.5	26.5	48.5	105.0	75.0	13.0	15.0
平成26年	計	1,111.5	63.0	39.5	135.5	14.5	94.0	112.5	90.0	302.5	50.0	155.0	22.0	33.0
	日最大		11.5	10.5	39.0	13.5	44.5	30.5	45.0	93.5	16.0	69.0	11.0	7.0
平成27年	計	1,137.5	55.5	30.5	51.0	57.5	51.5	137.0	69.5	220.0	184.5	23.5	163.5	93.5
	日最大		16.5	6.5	17.0	24.0	13.5	77.5	28.5	67.0	42.0	6.0	53.5	44.5
平成28年	計	1,230.5	47.0	43.5	21.5	127.0	59.0	80.5	161.0	373.0	120.5	93.5	41.5	62.5
	日最大		27.5	22.5	6.5	38.5	30.0	29.5	73.5	134.5	35.0	39.0	13.5	22.5
平成29年	計	1,152.5	51.0	81.5	47.5	67.5	62.0	83.5	162.0	217.5	92.5	240.0	30.0	17.5
	日最大		17.0	26.0	15.0	22.0	14.5	19.0	54.5	49.5	24.0	66.5	13.0	4.5
過去5カ年の 平均値	計	1,120.2	51.4	49.6	56.3	67.3	62.7	86.5	117.9	248.8	126.3	144.2	59.6	49.6
	日最大		15.7	15.3	16.5	22.2	23.6	32.8	45.6	78.6	44.4	51.1	20.8	18.7

資料: 気象庁ホームページ

過去5カ年の月別平均降水量

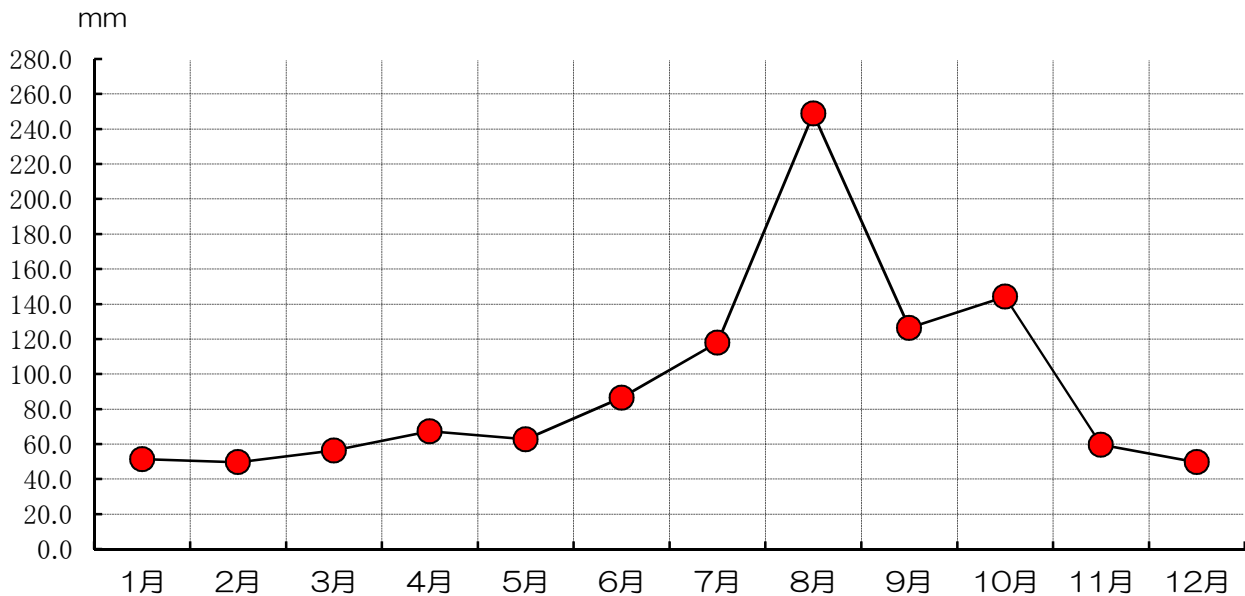

## 7. 風速・風向

年次	平均風速	最大風速	最大風速時風向	最大風速起月日	最多風向
平成25年	2.1 m/s	10.5 m/s	西南西	3月2日	西
平成26年	2.1 m/s	10.4 m/s	西	11月3日	西
平成27年	2.2 m/s	12.4 m/s	西南西	10月2日	西南西
平成28年	2.2 m/s	13.6 m/s	東南東	8月30日	西
平成29年	2.1 m/s	11.6 m/s	西南西	4月16日	西

資料: 気象庁ホームページ

## 8. 日照時間

(単位:h)

年次	年間	月											
		1月	2月	3月	4月	5月	6月	7月	8月	9月	10月	11月	12月
平成25年	1,721.2	134.1	124.4	165.0	189.3	157.8	133.8	95.7	193.5	165.5	103.6	136.0	122.5
平成26年	1,936.2	121.3	151.9	168.5	265.7	231.6	131.5	179.7	95.7	177.6	184.8	132.2	95.7
平成27年	1,841.7	88.6	102.2	166.8	188.2	272.4	181.6	152.8	118.0	150.5	178.3	114.7	127.6
平成28年	1,866.5	136.5	140.7	201.7	156.5	251.9	143.9	144.1	204.2	97.3	165.2	104.3	120.2
平成29年	1,900.0	125.9	110.0	181.7	207.3	209.0	211.3	204.6	82.0	183.8	132.7	127.7	124.0
過去5カ年の の平均値	1,853.1	121.3	125.8	176.7	201.4	224.5	160.4	155.4	138.7	154.9	152.9	123.0	118.0

資料: 気象庁ホームページ

過去5カ年の月別平均日照時間

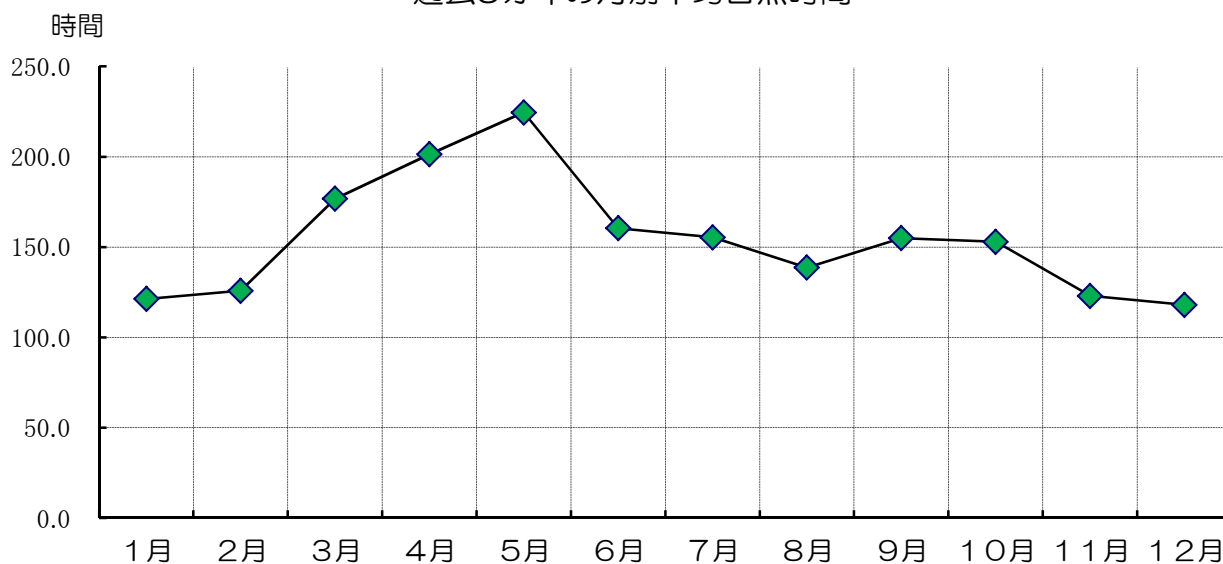

## 9. 震度別地震回数

(単位:回)

年次	震度	1	2	3	4	5弱	5強	6弱	6強	7	計
	平成25年		19	12	1	0	0	0	0	0	0
平成26年		20	8	3	0	0	0	0	0	0	31
平成27年		22	5	5	0	0	0	0	0	0	32
平成28年		21	11	0	1	0	0	0	0	0	33
平成29年		20	6	0	0	0	0	0	0	0	26

資料: 気象庁ホームページ

## 10. 気象概況

年次	気温 (°C)			降水量 (mm)			風速 (m/s)		最深積雪 (cm)
	平均	最高	最低	総量	日最大	起月日	平均	最大	
平成10年	10.2	30.0	-8.7	1,352	107	10/8	1.7	8.0	17
平成11年	10.7	36.0	-8.8	1,219	118	10/28	1.7	11.0	39
平成12年	10.1	34.9	-11.5	1,102	85	7/8	2.4	9.0	-
平成13年	9.3	32.0	-12.5	1,256	157	9/11	2.4	9.0	-
平成14年	10.1	33.9	-9.0	1,528	111	7/11	2.3	11.0	-
平成15年	9.6	30.7	-10.3	1,058	78	8/8	2.2	11.0	-
平成16年	11.1	36.0	-7.6	1,285	121	9/30	2.3	13.0	-
平成17年	9.8	34.0	-9.5	994	90	9/14	2.3	11.0	-
平成18年	9.8	35.9	-12.1	1,088	85	10/7	2.3	10.0	-
平成19年	10.4	35.6	-5.7	1,165	89	9/17	2.2	11.0	-
平成20年	10.0	32.6	-9.5	999.5	73.5	6/24	2.1	11.1	-
平成21年	10.1	32.0	-7.9	1,206.0	79.0	4/26	2.2	12.7	-
平成22年	10.5	36.3	-10.3	1,236.5	44.0	9/11	2.0	12.1	-
平成23年	10.1	35.3	-9.7	1,013.0	63.0	8/17	2.1	10.5	-
平成24年	9.8	35.5	-12.0	876.0	74.5	7/16	2.1	11.9	-
平成25年	9.8	34.8	-9.7	969.0	105.0	9/16	2.1	10.5	-
平成26年	9.9	34.5	-11.1	1,111.5	93.5	8/6	2.1	10.4	-
平成27年	10.8	35.9	-8.5	1,137.5	77.5	6/28	2.2	12.4	-
平成28年	10.4	34.0	-7.7	1,230.5	134.5	8/17	2.2	13.6	-
平成29年	10.1	36.4	-10.8	1,152.5	66.5	10/23	2.1	11.6	-

資料: 気象庁ホームページ

## 11. 過去の気象記録

昭和51年4月以降

区分	気温 (°C)		降水量 (mm)				風速 (m/s)	日照時間 (h)	
	日最高	日最低	日最大	日最大1時間	月最多	月最少	日最大	月間最多	月間最少
極値	36.8	-14.2	157.0	61.0	373.0	2.0	13.6	272.4	38.5
起年月日	平成6年 8月12日	昭和53年 2月17日	平成13年 9月11日	平成2年 11月4日	平成28年 8月	昭和55年 2月	平成28年 8月30日	平成27年 5月	平成15年 7月

資料: 気象庁ホームページ

# 第2章 人口・世帯

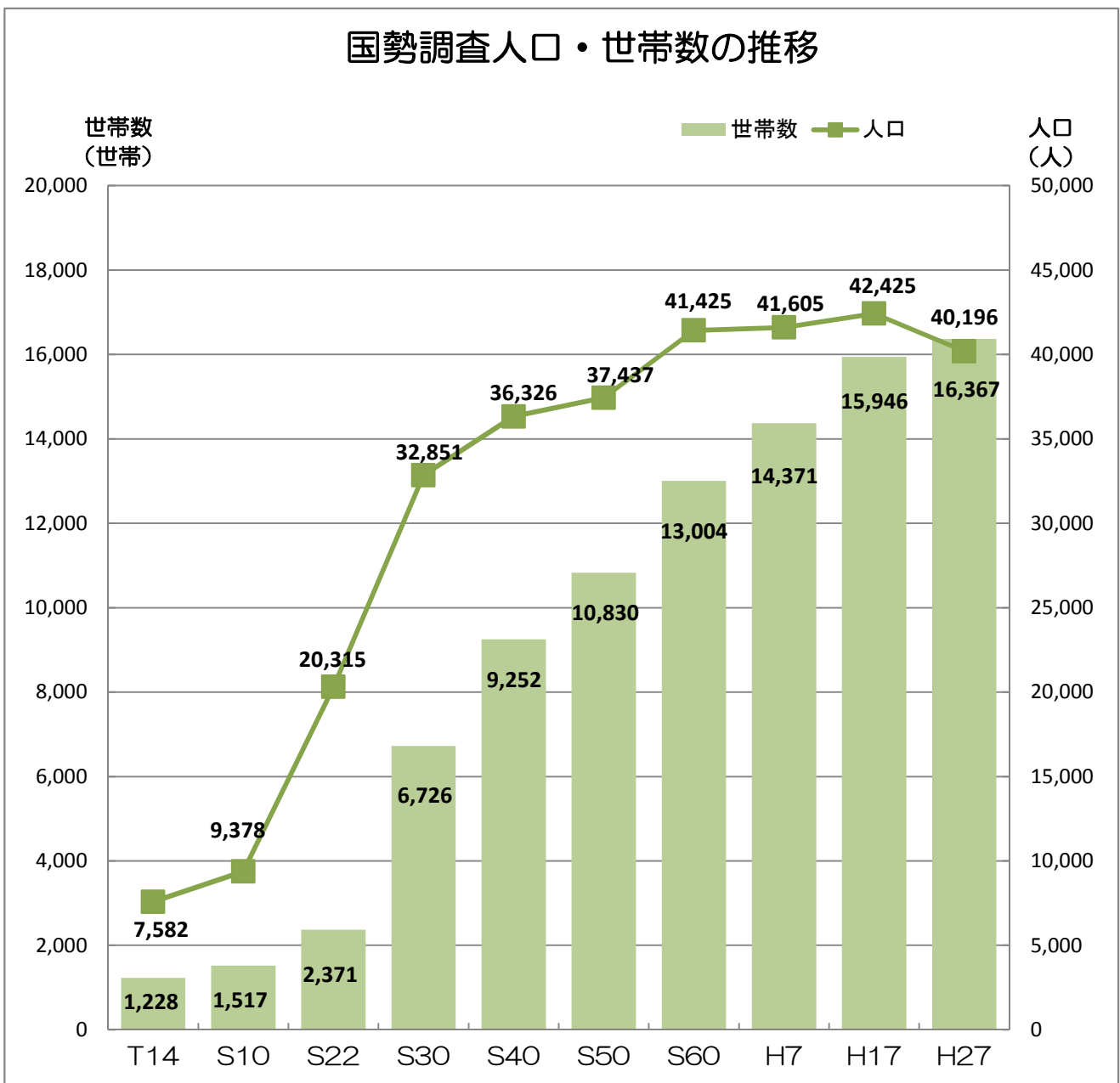

# 1. 人口と世帯

各年3月31日現在

年次	人 口			対前年 増減率	世帯数	対前年 増減率	1世帯 あたりの 人員
	総数	男	女				
平成元年	42,206	21,281	20,925	△ 0.1	15,049	0.5	2.8
平成2年	42,303	21,309	20,994	0.2	15,279	1.5	2.8
平成3年	42,126	21,142	20,984	△ 0.4	15,354	0.5	2.7
平成4年	42,300	21,192	21,108	0.4	15,612	1.7	2.7
平成5年	42,482	21,239	21,243	0.4	15,824	1.4	2.7
平成6年	42,670	21,299	21,371	0.4	16,100	1.7	2.7
平成7年	42,874	21,409	21,465	0.5	16,277	1.1	2.6
平成8年	42,989	21,418	21,571	0.3	16,444	1.0	2.6
平成9年	43,018	21,455	21,563	0.1	16,658	1.3	2.6
平成10年	42,943	21,403	21,540	△ 0.2	16,749	0.5	2.6
平成11年	43,109	21,440	21,669	0.2	16,986	1.4	2.5
平成12年	43,431	21,586	21,845	0.7	17,292	1.8	2.5
平成13年	43,583	21,642	21,941	0.3	17,444	0.8	2.5
平成14年	43,968	21,823	22,145	0.9	17,736	1.7	2.5
平成15年	43,947	21,777	22,170	△ 0.0	17,846	0.6	2.5
平成16年	43,784	21,647	22,137	△ 0.4	17,929	0.5	2.4
平成17年	43,515	21,458	22,057	△ 0.6	18,021	0.5	2.4
平成18年	43,472	21,431	22,041	△ 0.1	18,186	0.9	2.4
平成19年	43,072	21,215	21,857	△ 0.9	18,206	0.1	2.4
平成20年	43,176	21,346	21,830	△ 0.2	18,324	0.6	2.3
平成21年	42,688	21,057	21,631	△ 1.1	18,312	△ 0.1	2.3
平成22年	42,226	20,828	21,398	△ 1.1	18,392	0.4	2.3
平成23年	42,206	20,810	21,396	△ 0.0	18,564	0.9	2.3
平成24年	41,892	20,617	21,275	△ 0.7	18,538	△ 0.1	2.3
平成25年	41,834	20,584	21,250	△ 0.1	18,779	1.3	2.2
平成26年	41,359	20,260	21,099	△ 1.1	18,696	△ 0.4	2.2
平成27年	40,854	20,008	20,846	△ 1.2	18,692	0.0	2.2
平成28年	40,547	19,916	20,631	△ 0.8	18,813	0.6	2.2
平成29年	39,847	19,569	20,278	△ 1.7	18,825	0.1	2.1
平成30年	39,804	19,597	20,207	△ 0.1	19,096	1.4	2.1

資料:市市民課

## 2. 国勢調査人口

各年10月1日現在

年次	人 口			対前回 増減率	世帯数	1世帯あたり の人員
	総数	男	女			
大正14年	7,582	3,827	3,755	8.1	1,228	6.17
昭和 5年	8,469	4,189	4,280	11.7	1,357	6.24
昭和10年	9,378	4,561	4,817	10.7	1,517	6.18
昭和15年	9,884	4,828	4,056	5.4	1,517	6.52
昭和22年	20,315	12,373	7,942	105.5	2,371	8.57
昭和25年	24,790	12,863	11,927	22.0	4,540	5.46
昭和30年	32,851	16,182	16,669	32.5	6,726	4.88
昭和35年	36,570	17,673	18,897	11.3	8,628	4.00
昭和40年	36,326	17,404	18,922	△ 0.7	9,252	3.93
昭和45年	35,343	16,930	18,413	△ 2.7	9,679	3.65
昭和50年	37,437	18,510	18,927	5.9	10,830	4.46
昭和55年	39,962	20,019	19,943	6.7	12,193	3.28
昭和60年	41,425	20,772	20,653	3.7	13,004	3.19
平成 2年	41,342	20,676	20,666	△ 0.2	13,430	3.08
平成 7年	41,605	20,610	20,995	0.6	14,371	2.90
平成12年	42,495	21,146	21,349	2.1	15,636	2.72
平成17年	42,425	20,961	21,464	△ 0.2	15,946	2.66
平成22年	41,258	20,397	20,861	△ 2.8	16,211	2.55
平成27年	40,196	19,852	20,344	△ 2.6	16,367	2.46

※米軍人・軍属及びその家族は含まれていない。

資料：国勢調査

## 3. 国・県・他市の人口

各年10月1日現在

区 分	平 成 2 2 年				平 成 2 7 年				対前回 増減率
	総数	人 口		世帯数	総数	人 口		世帯数	
		男	女			男	女		
全 国	128057千	62328千	65730千	51951千	127095千	61842千	65253千	53449千	△ 0.8
青森県	1,373,339	646,141	727,198	513,385	1,308,265	614,694	693,571	510,945	△ 4.7
青森市	299,520	139,084	160,436	119,413	287,648	133,560	154,088	118,234	△ 4.0
弘前市	183,473	84,064	99,409	70,142	177,411	81,367	96,044	71,152	△ 3.3
八戸市	237,615	113,340	124,275	91,917	231,257	110,493	120,764	93,750	△ 2.7
黒石市	36,132	16,807	19,325	11,794	34,284	15,834	18,450	11,770	△ 5.1
五所川原市	58,421	26,609	31,812	21,277	55,181	24,979	30,202	21,143	△ 5.5
十和田市	66,110	31,540	34,570	25,554	63,429	30,084	33,345	25,487	△ 4.1
<b>三沢市</b>	<b>41,258</b>	<b>20,397</b>	<b>20,861</b>	<b>16,211</b>	<b>40,196</b>	<b>19,852</b>	<b>20,344</b>	<b>16,367</b>	<b>△ 2.6</b>
むつ市	61,066	29,028	32,038	24,775	58,493	28,057	30,436	24,475	△ 4.2
つがる市	37,243	17,488	19,755	11,473	33,316	15,547	17,769	10,984	△ 10.5
平川市	33,764	15,740	18,024	10,063	32,106	14,876	17,230	10,129	△ 4.9

資料：国勢調査



#### 4. 国勢調査による年齢別(5才階級)男女別人口比較

各年10月1日現在  
(単位:人、%)

年 齢	平成 22 年			平成 27 年			差 引 増 減			対前回増減率			
	総数	男	女	総数	男	女	総数	男	女	総数	男	女	
合 計	41,258	20,397	20,861	40,196	19,852	20,344	△ 1,062	△ 545	△ 517	△ 2.6	△ 2.7	△ 2.5	
幼年人口	小 計	6,475	3,303	3,172	5,791	2,980	2,811	△ 684	△ 323	△ 361	△ 10.6	△ 9.8	△ 11.4
	0～4	2,108	1,097	1,011	1,879	974	905	△ 229	△ 123	△ 106	△ 10.9	△ 11.2	△ 10.5
	5～9	2,099	1,047	1,052	1,920	1,011	909	△ 179	△ 36	△ 143	△ 8.5	△ 3.4	△ 13.6
	10～14	2,268	1,159	1,109	1,992	995	997	△ 276	△ 164	△ 112	△ 12.2	△ 14.2	△ 10.1
生産年齢人口	小 計	26,191	13,533	12,658	24,779	12,915	11,864	△ 1,412	△ 618	△ 794	△ 5.4	△ 4.6	△ 6.3
	15～19	1,970	1,007	963	1,916	1,019	897	△ 54	12	△ 66	△ 2.7	1.2	△ 6.9
	20～24	1,776	967	809	1,720	949	771	△ 56	△ 18	△ 38	△ 3.2	△ 1.9	△ 4.7
	25～29	2,626	1,426	1,200	2,132	1,185	947	△ 494	△ 241	△ 253	△ 18.8	△ 16.9	△ 21.1
	30～34	2,825	1,438	1,387	2,675	1,431	1,244	△ 150	△ 7	△ 143	△ 5.3	△ 0.5	△ 10.3
	35～39	3,181	1,673	1,508	2,671	1,345	1,326	△ 510	△ 328	△ 182	△ 16.0	△ 19.6	△ 12.1
	40～44	2,923	1,481	1,442	3,021	1,604	1,417	98	123	△ 25	3.4	8.3	△ 1.7
	45～49	2,645	1,348	1,297	2,753	1,378	1,375	108	30	78	4.1	2.2	6.0
	50～54	2,682	1,410	1,272	2,508	1,270	1,238	△ 174	△ 140	△ 34	△ 6.5	△ 9.9	△ 2.7
	55～59	2,904	1,478	1,426	2,554	1,303	1,251	△ 350	△ 175	△ 175	△ 12.1	△ 11.8	△ 12.3
60～64	2,659	1,305	1,354	2,829	1,431	1,398	170	126	44	6.4	9.7	3.2	
高齢人口	小 計	8,381	3,421	4,960	9,478	3,847	5,631	1,097	426	671	13.1	12.5	13.5
	65～69	2,126	941	1,185	2,540	1,214	1,326	414	273	141	19.5	29.0	11.9
	70歳以上	6,255	2,480	3,775	6,938	2,633	4,305	683	153	530	10.9	6.2	14.0
不 詳	211	140	71	148	110	38	△ 63	△ 30	△ 33	△ 29.9	△ 21.4	△ 46.5	

資料:国勢調査

#### 5. 人口集中地区

各年10月1日現在

年 次	人 口 (人)			面 積 (km <sup>2</sup> )		人口集中地区の 人口密度(人) (1km <sup>2</sup> あたり)
	全 市	人口集中地区	人口集中地区 居住者の割合	全 市	人口集中地区	
平成7年	41,605	25,579	61.5	120.86	21.70	1,178.8
平成12年	42,495	25,311	59.6	119.97	21.60	1,171.8
平成17年	42,425	24,867	58.6	119.97	21.61	1,150.7
平成22年	41,258	24,136	58.5	120.09	21.61	1,116.9
平成27年	40,196	23,434	58.3	119.87	21.61	1,084.4

資料:国勢調査

## 6. 産業別就業者数

各年10月1日現在  
(単位:人、%)

産業(大分類)	平成 17 年		平成 22 年		平成 27 年	
	就業者数	構成比	就業者数	構成比	就業者数	構成比
<b>総 数</b>	<b>20,708</b>	<b>100.0</b>	<b>19,759</b>	<b>100.0</b>	<b>19,625</b>	<b>100.0</b>
<b>第一次産業</b>	<b>1,652</b>	<b>8.0</b>	<b>1,496</b>	<b>7.6</b>	<b>1,344</b>	<b>6.8</b>
A 農業,林業	1,499	7.2	1,382	7.0	1,244	6.3
B 漁業	153	0.7	114	0.6	100	0.5
<b>第二次産業</b>	<b>4,459</b>	<b>21.5</b>	<b>4,014</b>	<b>20.3</b>	<b>4,078</b>	<b>20.8</b>
C 鉱業,採石業,砂利採取業	10	0.0	7	0.0	7	0.0
D 建設業	2,179	10.5	1,761	8.9	1,779	9.1
E 製造業	2,270	11.0	2,246	11.4	2,292	11.7
<b>第三次産業</b>	<b>14,439</b>	<b>69.7</b>	<b>13,601</b>	<b>68.8</b>	<b>13,225</b>	<b>67.4</b>
F 電気・ガス・熱供給・水道業	86	0.4	87	0.4	94	0.5
G 情報通信業	105	0.5	80	0.4	95	0.5
H 運輸業,郵便業	609	2.9	595	3.0	540	2.8
I 卸売業,小売業	2,467	11.9	2,252	11.4	2,210	11.3
J 金融業,保険業	326	1.6	300	1.5	264	1.3
K 不動産業,物品賃貸業	165	0.8	240	1.2	227	1.2
L 学術研究,専門・技術サービス業		0.0	527	2.7	507	2.6
M 宿泊業,飲食サービス業	1,244	6.0	1,178	6.0	1,023	5.2
N 生活関連サービス業,娯楽業		0.0	795	4.0	718	3.7
O 教育,学習支援業	684	3.3	641	3.2	645	3.3
P 医療,福祉	1,734	8.4	1,808	9.2	1,999	10.2
Q 複合サービス業	234	1.1	153	0.8	187	1.0
R サービス業 (他に分類されないもの)	3,489	16.8	1,790	9.1	1,628	8.3
S 公務 (他に分類されるものを除く)	3,296	15.9	3,155	16.0	3,088	15.7
<b>その他</b>	<b>158</b>	<b>0.8</b>	<b>648</b>	<b>3.3</b>	<b>978</b>	<b>5.0</b>
T 分類不能の産業	158	0.8	648	3.3	978	5.0

資料:国勢調査

## 7. 県内人口移動

(単位:人)

市 町 村	平成25年度		平成26年度		平成27年度		平成28年度		平成29年度	
	転入	転出	転入	転出	転入	転出	転入	転出	転入	転出
青 森 市	104	88	114	104	91	92	59	82	106	70
弘 前 市	17	23	26	32	28	33	27	32	34	35
八 戸 市	148	158	175	170	131	158	134	166	150	159
黒 石 市	1	4	6	0	2	3	2	2	6	7
五所川原市	11	4	10	9	5	6	22	14	16	12
十和田市	76	89	78	77	72	65	93	69	97	82
む つ 市	44	12	28	40	30	23	40	26	39	36
つがる市	26	22	7	7	17	6	15	13	14	8
平 川 市	2	3	5	7	4	2	2	4	0	1
野辺地町	14	16	22	14	8	13	23	4	8	13
七 戸 町	20	19	18	21	15	17	11	12	17	16
六 戸 町	31	140	36	91	60	95	42	139	51	116
横 浜 町	3	3	10	0	4	4	6	1	9	3
東 北 町	52	27	54	30	59	24	28	20	42	34
六ヶ所村	77	25	57	41	63	31	86	23	81	41
おいらせ町	150	224	131	240	143	265	127	269	128	178
下 北 郡	5	6	7	4	9	4	9	5	9	5
三 戸 郡	32	24	43	22	25	32	22	20	18	14
東津軽郡	0	4	9	2	2	3	2	3	2	0
西津軽郡	0	1	1	5	1	0	0	1	3	1
中津軽郡	0	0	0	0	0	0	0	0	0	0
南津軽郡	0	1	2	1	4	1	1	1	0	4
北津軽郡	2	5	3	4	2	2	8	3	6	1
<b>合 計</b>	<b>815</b>	<b>898</b>	<b>842</b>	<b>921</b>	<b>775</b>	<b>879</b>	<b>759</b>	<b>909</b>	<b>836</b>	<b>836</b>

※転入は県内他市町村から三沢市への転入を表し、  
 転出は三沢市から県内他市町村への転出を表している。  
 ※住民異動届に基づく人数とする。

資料:市市民課

## 8. 県別人口移動

(単位:人)

都道府県	平成25年度		平成26年度		平成27年度		平成28年度		平成29年度	
	転入	転出	転入	転出	転入	転出	転入	転出	転入	転出
青森県	815	898	842	921	775	879	759	909	836	836
北海道	154	97	124	168	131	125	123	163	116	146
岩手県	54	71	40	63	69	65	52	67	72	47
宮城県	107	107	76	141	65	119	84	164	127	118
秋田県	45	45	42	30	39	41	46	69	16	26
山形県	3	14	8	15	6	8	5	10	10	12
福島県	3	19	16	23	13	19	22	21	22	27
茨城県	25	55	35	58	21	56	47	59	58	40
栃木県	4	9	5	16	10	11	10	4	6	12
埼玉県	120	158	167	132	191	111	183	165	180	153
千葉県	45	60	39	76	62	77	47	60	33	55
東京都	153	241	149	252	152	249	134	256	141	222
神奈川県	54	106	57	103	69	90	58	95	91	89
岐阜県	26	25	22	37	9	22	29	20	35	17
静岡県	80	62	73	98	51	39	66	47	93	56
愛知県	47	24	26	41	29	24	33	44	35	32
京都府	5	5	3	11	0	4	9	2	2	6
大阪府	27	21	20	22	28	15	10	13	15	17
兵庫県	43	18	31	17	36	12	70	11	49	18
奈良県	14	7	20	5	21	14	16	7	18	11
山口県	32	16	25	20	29	19	26	11	25	19
福岡県	66	73	59	55	76	50	47	190	76	67
沖縄県	37	117	52	131	24	56	53	47	75	62
国外	90	136	99	147	76	155	81	152	116	119
その他	113	138	95	97	111	120	103	151	119	138
<b>合計</b>	<b>2,162</b>	<b>2,522</b>	<b>2,125</b>	<b>2,679</b>	<b>2,093</b>	<b>2,380</b>	<b>2,113</b>	<b>2,737</b>	<b>2,366</b>	<b>2,345</b>

※転入は該当地域から三沢市への転入者数を表し、  
 転出は三沢市から該当地域への転出者数を表している。  
 ※住民異動届に基づく人数とする。

資料:市市民課

## 9. 地区別人口

各年3月31日現在  
(単位:世帯、人)

区 分	平成26年		平成27年		平成28年		平成29年		平成30年	
	世帯数	人口	世帯数	人口	世帯数	人口	世帯数	人口	世帯数	人口
本 町	183	394	182	376	188	369	189	357	203	369
新 町	329	692	323	680	323	669	318	631	325	638
葉 師	163	347	170	360	165	342	155	310	160	305
下 久 保	508	1,223	516	1,256	513	1,223	519	1,233	519	1,203
大 町	677	1,563	666	1,519	648	1,436	621	1,338	618	1,318
花 園 町	561	1,169	560	1,145	566	1,148	553	1,142	566	1,154
駒 沢	157	368	154	357	158	361	159	353	160	354
緑 町	247	528	251	540	262	550	259	535	265	539
南 町	531	1,180	531	1,174	529	1,170	528	1,147	531	1,127
松 原 町	268	674	266	663	271	649	264	652	272	666
中 央 町	508	969	522	958	525	968	505	908	514	899
松 園 町	799	1,586	806	1,569	816	1,546	826	1,526	842	1,577
桜 町	689	1,389	667	1,311	650	1,263	653	1,256	656	1,211
幸 町	517	994	493	962	489	966	485	928	480	926
平 畑	501	923	513	926	492	895	487	867	484	857
東 町	602	1,392	598	1,350	594	1,348	590	1,298	603	1,292
美 野 原	707	1,574	685	1,507	683	1,491	681	1,487	693	1,497
東 岡 三 沢	450	1,009	438	958	441	945	460	973	470	981
岡三沢(字地区)	176	395	155	326	140	294	116	233	95	195
木 崎 野	230	505	231	513	232	506	234	504	223	483
字 堀 口	916	2,295	916	2,260	943	2,284	966	2,290	985	2,341
浜 三 沢	229	585	216	556	206	531	203	522	203	516
深 南	308	724	324	752	344	785	375	829	372	808
大津四川目	30	92	31	89	32	93	34	100	26	76
南 山	210	492	218	504	219	506	231	525	245	546
深 谷	142	370	149	375	179	439	177	436	189	441
日 の 出	335	801	363	848	367	855	379	852	394	857
堀 口	464	1,128	477	1,134	490	1,155	499	1,133	500	1,127
基 地 内	106	248	105	251	108	262	83	199	78	196
宿 舎	22	22	24	24	23	23	21	21	26	26
自衛隊営内	857	857	830	830	822	822	863	863	928	928
小 計	12,422	26,488	12,380	26,073	12,418	25,894	12,433	25,448	12,625	25,453

## 9. 地区別人口(つづき)

区 分	平成26年		平成27年		平成28年		平成29年		平成30年	
	世帯数	人口	世帯数	人口	世帯数	人口	世帯数	人口	世帯数	人口
老人ホーム	21	21	17	17	17	17	16	16	17	17
春日台	522	1,155	520	1,155	520	1,140	509	1,121	501	1,078
古間木	497	1,139	504	1,166	498	1,122	508	1,116	535	1,153
三川目	270	693	270	676	276	678	276	678	279	682
鹿中	217	558	224	568	225	557	225	545	228	532
四川目	5	10	5	10	5	10	5	10	5	10
五川目	2	2	2	2	1	1	1	1	1	1
淋代	392	820	391	809	389	802	395	787	402	788
細谷	85	222	82	208	81	197	109	219	122	229
六川目	285	650	285	644	280	634	275	614	272	597
織笠	135	338	137	330	135	319	139	315	130	309
塩釜	216	557	212	540	209	524	209	508	216	507
砂森	2	2	2	2	2	2	2	2	2	2
根井	63	155	62	151	61	148	60	145	59	144
朝日	28	81	27	80	26	77	27	77	27	77
高野沢	39	103	37	101	37	99	39	102	38	100
谷地頭	134	367	132	355	135	351	146	351	155	354
富崎	23	69	26	73	25	69	25	67	26	63
越下	21	52	21	52	23	54	22	48	23	46
八幡	19	47	19	51	20	54	19	51	19	50
岡三沢	1,256	2,801	1,271	2,783	1,259	2,744	1,247	2,652	1,282	2,696
泉町	105	266	109	263	112	266	108	259	111	256
新森	112	276	112	280	113	270	112	263	112	257
上久保	297	701	297	683	305	693	296	674	293	672
千代田町	279	623	280	625	317	654	312	647	298	617
栄町	334	705	338	702	350	720	340	685	334	659
大津	415	1,104	416	1,091	427	1,100	429	1,071	434	1,063
前平	308	846	306	836	322	870	330	884	334	900
さつきヶ丘	218	530	214	526	213	493	211	491	216	492
小計	6,300	14,893	6,318	14,779	6,383	14,665	6,392	14,399	6,471	14,351
合計	18,722	41,381	18,698	40,852	18,801	40,559	18,825	39,847	19,096	39,804

資料:市市民課

## 10. 住民登録による年齢別人口

区分	総数	男	女
人口	39,804	19,597	20,207

平成30年3月31日現在  
(単位:人)

年齢	人数	男	女
0歳	361	172	189
1	335	160	175
2	334	197	137
3	371	186	185
4	378	186	192
5	342	167	175
6	342	187	155
7	381	213	168
8	339	182	157
9	355	196	159
10	396	197	199
11	367	191	176
12	380	182	198
13	370	185	185
14	418	232	186
15	373	169	204
16	392	190	202
17	384	197	187
18	351	180	171
19	445	249	196
20	420	234	186
21	435	249	186
22	388	221	167
23	429	248	181
24	383	205	178
25	430	235	195
26	401	230	171
27	421	228	193
28	427	232	195
29	459	265	194
30	468	259	209
31	460	252	208
32	501	254	247
33	499	249	250
34	532	289	243
35	494	255	239
36	553	299	254
37	502	281	221
38	505	252	253
39	498	246	252
40	545	283	262
41	522	229	293
42	566	321	245
43	645	323	322
44	593	301	292
45	588	310	278
46	532	278	254
47	539	271	268
48	580	296	284
49	574	278	296

年齢	人数	男	女
50歳	587	284	303
51	438	219	219
52	488	254	234
53	519	253	266
54	475	243	232
55	464	224	240
56	495	234	261
57	466	239	227
58	488	237	251
59	557	299	258
60	502	248	254
61	483	246	237
62	496	252	244
63	534	281	253
64	559	280	279
65	592	302	290
66	541	255	286
67	634	305	329
68	553	269	284
69	567	265	302
70	529	257	272
71	419	182	237
72	265	131	134
73	384	167	217
74	404	164	240
75	389	160	229
76	401	173	228
77	403	172	231
78	312	124	188
79	299	111	188
80	329	138	191
81	317	136	181
82	315	124	191
83	341	118	223
84	276	86	190
85	303	84	219
86	217	72	145
87	251	81	170
88	141	51	90
89	189	46	143
90	132	40	92
91	123	33	90
92	89	26	63
93	63	13	50
94	49	10	39
95	42	8	34
96	35	5	30
97	16	4	12
98	8	-	8
99	9	1	8
100歳以上	13	-	13

資料:市市民課

## 11. 外国人登録者数

各年3月31日現在  
(単位:人)

年次	総数				
		韓国・朝鮮	アメリカ	中国	その他
平成26年	344	34	80	85	145
平成27年	334	32	73	62	167
平成28年	355	30	80	47	198
平成29年	410	36	77	51	246
平成30年	509	41	82	65	321

資料:市市民課

## 12. 人口動態

前年10月1日から当年9月30日まで  
(単位:人)

年次	自然動態			社会動態			増減 ③+⑥
	① 出生	② 死亡	③ (①-②)	④ 転入	⑤ 転出	⑥ (④-⑤)	
平成25年	400	415	△ 15	2,218	2,508	△ 290	△ 305
平成26年	457	429	28	2,227	2,672	△ 445	△ 417
平成27年	371	371	0	2,193	2,612	△ 419	△ 419
平成28年	378	434	△ 56	2,045	2,536	△ 491	△ 547
平成29年	358	433	△ 75	2,275	2,537	△ 262	△ 337

資料:青森県人口移動統計調査

## 13. 転入・転出者数の推移

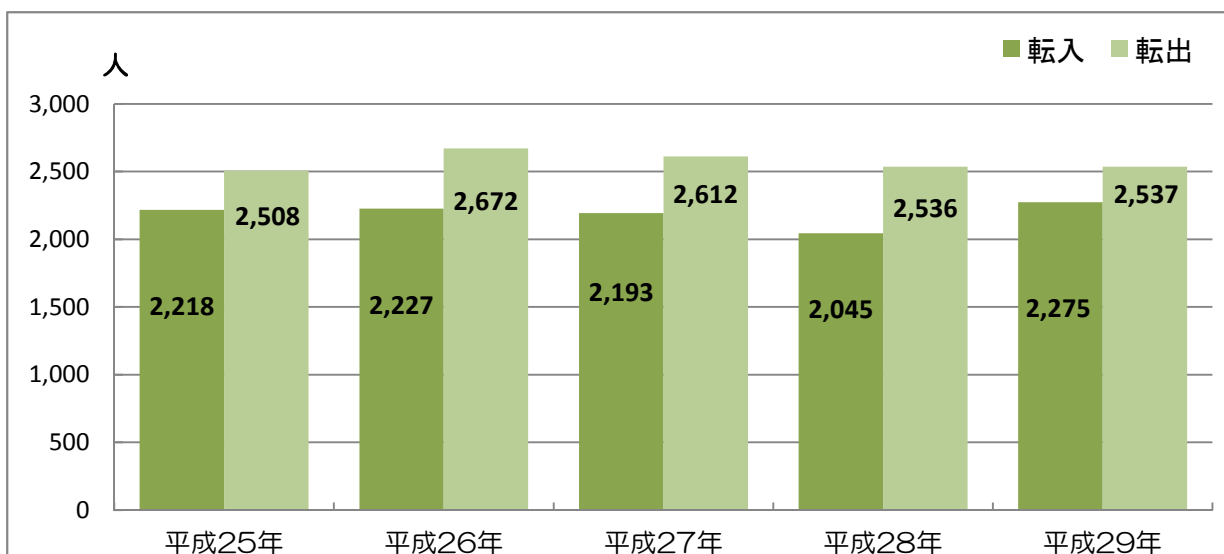



# 第3章 事業所

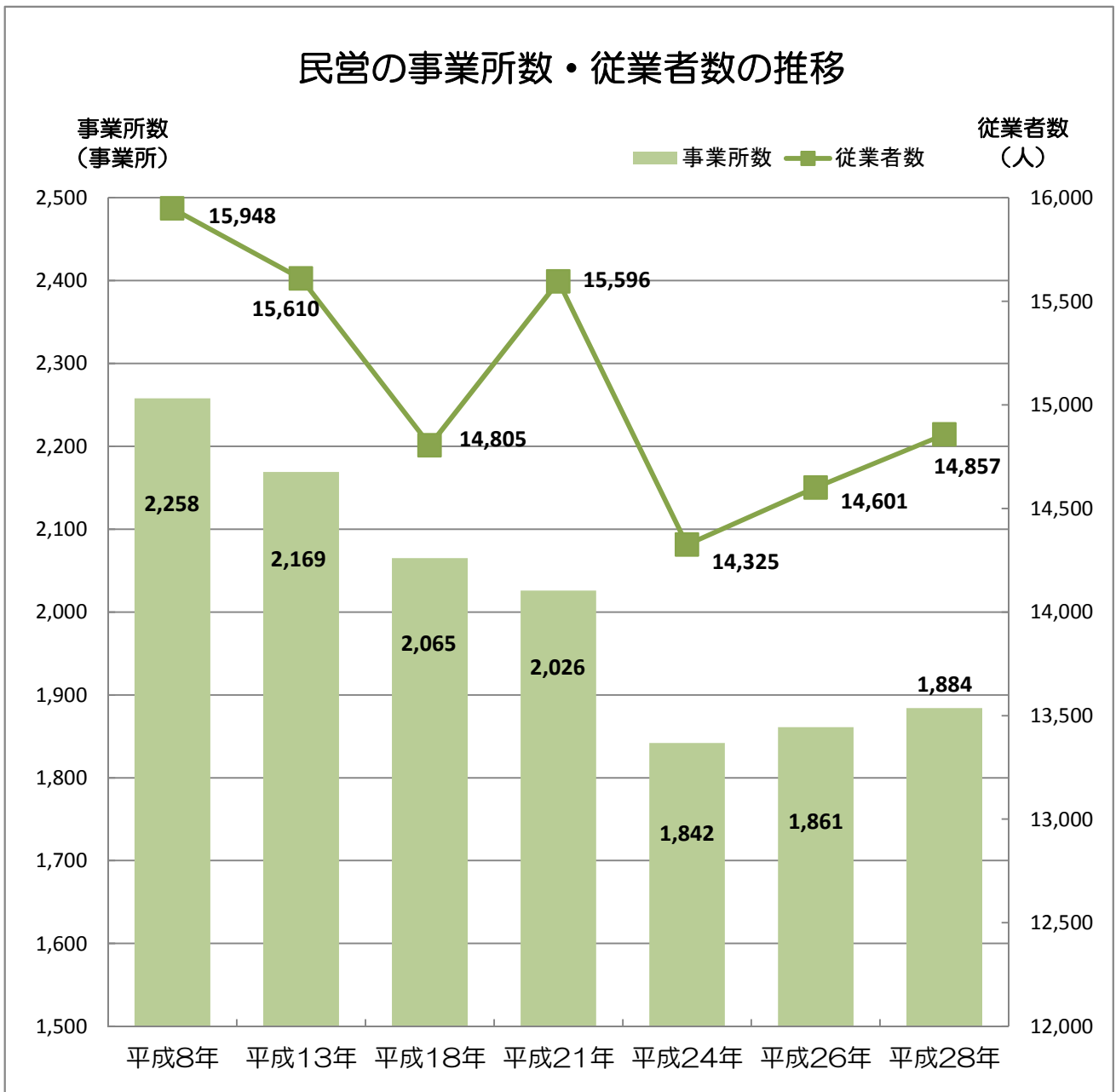

※平成21年に一部調査手法の変更があったため、平成18年と平成21年の差数はすべて増減を示すものではない。

## 1. 産業別事業所数(国・公共企業体・地方公共団体含む)

基準日		平成13年	平成18年	平成21年	平成24年	平成26年	平成28年
産業分類		10月1日	10月1日	7月1日	7月1日	7月1日	6月1日
A・B	農林漁業	15	14	25	-	25	-
C	鉱業	0	0	0	-	0	-
D	建設業	177	184	189	-	176	-
E	製造業	89	80	74	-	78	-
F	電気・ガス・熱供給・水道業	5	5	6	-	5	-
G	情報通信業	42	14	12	-	9	-
H	運輸業・郵便業		28	29	-	28	-
I	卸売・小売業 (平成13年まで飲食業を含む。)	1,101	508	451	-	393	-
J	金融・保険業	51	53	50	-	42	-
K	不動産業・物品賃貸業	39	60	79	-	83	-
L	学術研究、専門・技術サービス業	-	-	58	-	57	-
M	宿泊業、飲食サービス業	-	486	459	-	385	-
N	生活関連サービス業、娯楽業	-	-	268	-	249	-
O	教育、学習支援業	-	103	99	-	95	-
P	医療、福祉	-	120	127	-	157	-
Q	複合サービス事業	-	10	8	-	8	-
R	サービス業(他に分類されない)	737	473	124	-	101	-
S	公務(他に分類されない)	22	24	20	-	19	-
総 数		2,278	2,162	2,078	-	1,910	-

資料：事業所・企業統計調査、経済センサス基礎調査

## 2. 産業別事業所数(民営)

基準日		平成13年	平成18年	平成21年	平成24年	平成26年	平成28年
産業分類		10月1日	10月1日	7月1日	7月1日	7月1日	6月1日
A・B	農林漁業	13	12	25	25	25	25
C	鉱業・採石業・砂利採取業	0	0	0	1	0	1
D	建設業	177	184	189	179	176	186
E	製造業	89	80	74	68	78	74
F	電気・ガス・熱供給・水道業	2	2	3	2	2	2
G	情報通信業	35	13	11	8	8	8
H	運輸業・郵便業		28	29	28	28	28
I	卸売・小売業 (平成13年まで飲食業を含む。)	1,100	507	451	396	393	400
J	金融・保険業	51	53	50	44	42	36
K	不動産業・物品賃貸業	39	58	79	86	83	80
L	学術研究、専門・技術サービス業	-	-	56	54	55	60
M	宿泊業、飲食サービス業	-	484	458	393	384	388
N	生活関連サービス業、娯楽業	-	-	267	247	248	249
O	教育、学習支援業	-	80	83	80	80	81
P	医療、福祉	-	104	122	123	152	158
Q	複合サービス事業	-	10	8	7	8	8
R	サービス業(他に分類されない)	663	450	121	101	99	100
総 数		2,169	2,065	2,026	1,842	1,861	1,884

資料：事業所・企業統計調査、経済センサス基礎調査、経済センサス活動調査

※平成24年及び平成28年は、経済センサス活動調査により民営事業所のみ調査を行った。

※産業分類Cは、平成26年分までは鉱業のみ、平成28年分からは鉱業に採石業・砂利採取業を追加。

### 3. 産業別従業者数(国・公共企業体・地方公共団体含む)

基準日		平成13年	平成18年	平成21年	平成24年	平成26年	平成28年
産業分類		10月1日	10月1日	7月1日	7月1日	7月1日	6月1日
A・B	農林漁業	200	170	364	-	419	-
C	鉱業	0	0	0	-	0	-
D	建設業	1,994	1,793	1,719	-	1,554	-
E	製造業	1,953	1,789	1,764	-	2,128	-
F	電気・ガス・熱供給・水道業	105	87	119	-	90	-
G	情報通信業	639	57	47	-	25	-
H	運輸業・郵便業		494	689	-	462	-
I	卸売・小売業 (平成13年まで飲食業を含む。)	5,342	3,202	2,722	-	2,655	-
J	金融・保険業	434	391	391	-	347	-
K	不動産業・物品賃貸業	128	166	329	-	342	-
L	学術研究、専門・技術サービス業	-	-	266	-	268	-
M	宿泊業、飲食サービス業	-	2,064	2,328	-	1,745	-
N	生活関連サービス業、娯楽業	-	-	1,102	-	999	-
O	教育、学習支援業	-	796	800	-	849	-
P	医療、福祉	-	1,692	1,878	-	2,157	-
Q	複合サービス事業	-	486	446	-	258	-
R	サービス業(他に分類されない)	6,044	2,661	1,645	-	1,327	-
S	公務(他に分類されない)	3,869	3,812	3,824	-	3,555	-
総 数		20,708	19,660	20,433	-	19,180	-

資料:事業所・企業統計調査、経済センサス基礎調査

### 4. 産業別従業者数(民営)

基準日		平成13年	平成18年	平成21年	平成24年	平成26年	平成28年
産業分類		10月1日	10月1日	7月1日	7月1日	7月1日	6月1日
A・B	農林漁業	200	170	364	490	419	430
C	鉱業・採石業・砂利採取業	0	0	0	5	0	25
D	建設業	1,994	1,793	1,719	1,531	1,554	1,521
E	製造業	1,953	1,789	1,764	2,207	2,128	2,165
F	電気・ガス・熱供給・水道業	49	46	79	53	54	52
G	情報通信業	536	49	40	28	21	30
H	運輸業・郵便業		494	689	565	462	413
I	卸売・小売業 (平成13年まで飲食業を含む。)	5,330	3,199	2,722	2,518	2,655	2,730
J	金融・保険業	434	391	391	376	347	328
K	不動産業・物品賃貸業	128	166	329	354	342	304
L	学術研究、専門・技術サービス業	-	-	254	253	257	279
M	宿泊業、飲食サービス業	-	2,064	2,323	1,889	1,740	1,772
N	生活関連サービス業、娯楽業	-	-	1,099	936	996	916
O	教育、学習支援業	-	314	332	341	378	489
P	医療、福祉	-	1,225	1,420	1,412	1,670	1,736
Q	複合サービス事業	-	486	446	89	258	266
R	サービス業(他に分類されない)	4,986	2,619	1,625	1,278	1,320	1,401
総 数		15,610	14,805	15,596	14,325	14,601	14,857

資料:事業所・企業統計調査、経済センサス基礎調査、経済センサス活動調査

※平成24年及び平成28年は、経済センサス活動調査により民営事業所のみ調査を行った。

※産業分類Cは、平成26年分までは鉱業のみ、平成28年分からは鉱業に採石業・砂利採取業を追加。

## 5. 事業所の概況(産業別・従業者規模別事業所数及び従業者数)

平成28年6月1日現在

区 分			民 営 (従業者規模)							
			総数	1～ 4人	5～ 9人	10～ 19人	20～ 29人	30～ 49人	50～ 99人	100人 以上
A・B	農林漁業	事業所数	25	8	1	9	5	1	-	1
		従業者数	430	19	5	137	114	31	-	124
C	鉱業・採石業・ 砂利採取業	事業所数	1	-	-	-	1	-	-	-
		従業者数	25	-	-	-	25	-	-	-
D	建設業	事業所数	186	76	61	32	11	5	1	-
		従業者数	1,521	204	396	415	273	176	57	-
E	製造業	事業所数	74	35	13	10	3	2	3	8
		従業者数	2,165	79	87	123	81	77	215	1,503
F	電気・ガス・熱供給・ 水道業	事業所数	2	1	-	-	-	1	-	-
		従業者数	52	4	-	-	-	48	-	-
G	情報通信業	事業所数	8	5	2	1	-	-	-	-
		従業者数	30	7	10	13	-	-	-	-
H	運輸業・郵便業	事業所数	28	4	7	8	8	-	1	-
		従業者数	413	8	46	115	186	-	58	-
I	卸売・小売業	事業所数	400	238	93	46	13	2	7	1
		従業者数	2,730	541	625	606	306	70	416	166
J	金融・保険業	事業所数	36	19	7	4	2	4	-	-
		従業者数	328	38	46	46	43	155	-	-
K	不動産業・物品賃貸業	事業所数	78	55	16	6	1	-	-	-
		従業者数	304	117	98	69	20	-	-	-
L	学術研究、 専門・技術サービス業	事業所数	59	44	7	7	-	1	-	-
		従業者数	279	104	41	99	-	35	-	-
M	宿泊業・飲食サービス	事業所数	388	287	62	29	5	2	3	-
		従業者数	1,772	613	398	391	116	77	177	-
N	生活関連サービス業・ 娯楽業	事業所数	249	206	21	18	1	1	2	-
		従業者数	916	339	139	253	24	46	115	-
O	教育、学習支援業	事業所数	81	56	7	11	5	2	-	-
		従業者数	489	84	45	151	114	95	-	-
P	医療、福祉	事業所数	158	56	41	43	7	5	6	-
		従業者数	1,736	128	288	556	167	191	406	-
Q	複合サービス事業	事業所数	8	5	-	-	1	-	1	1
		従業者数	266	15	-	-	28	-	70	153
R	サービス業 (他に分類されない)	事業所数	100	67	10	11	2	2	5	3
		従業者数	1,401	135	70	143	44	77	370	562

資料:経済センサス-活動調査

# 第4章 農林業

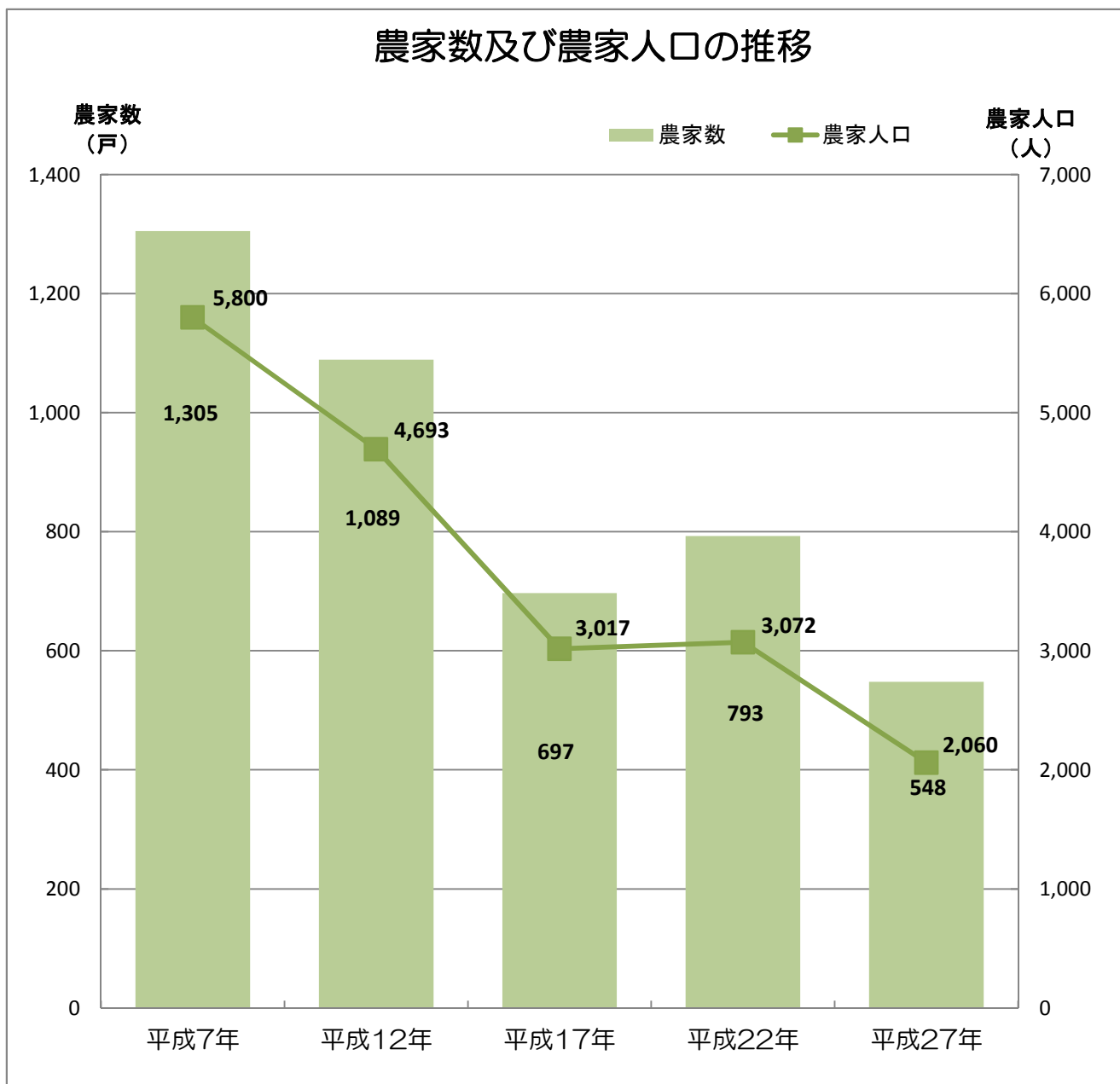

## 1. 農家数

(単位:戸)

年次	総数	専業農家	男子生産年齢人口がいる世帯	兼業農家		
				第一種兼業農家	第二種兼業農家	
平成7年	1,305	195	144	1,110	384	726
平成12年	1,089	258	159	831	237	594
平成17年	697	189	115	508	255	253
平成22年	793	237	131	556	168	388
平成27年	548	205	106	343	143	200

資料:農業センサス、農林業センサス、世界農林業センサス

※ 定義の変更により、平成12年以降は自給的農家を除く。

## 2. 農家人口

(単位:人)

年次	総数	男	女	うち15歳以上		
				総数	男	女
平成7年	5,800	2,818	2,982	4,911	2,384	2,527
平成12年	4,693	2,257	2,436	4,015	1,943	2,072
平成17年	3,017	1,460	1,557	2,654	1,287	1,367
平成22年	3,072	1,512	1,560	2,770	1,355	1,415
平成27年	2,060	1,012	1,048	1,881	920	961

資料:農業センサス、農林業センサス、世界農林業センサス

## 3. 就業状態別世帯員数

(単位:人)

年次	15歳以上の世帯員数	自営農業だけに従事した人	自営農業が主の人	その他の仕事 が主の人	その他の仕事 だけに従事した人	仕事に従事 しなかった人		
平成7年	4,911	1,781	286	1,431	580	833		
平成12年	4,015	1,681	144	1,138	390	662		
平成17年	2,654	1,243	185	649	195	382		
年次	15歳以上の世帯員数	主に仕事				主に家事・育児	学生	その他
		小計	自営農業が主	勤務が主	農業以外の自営業が主			
平成22年	2,770	2,047	1,142	835	70	173	170	380
平成27年	1,881	1,497	913	530	54	73	93	218

資料:農業センサス、農林業センサス、世界農林業センサス

※ 定義の変更により、平成12年以降は自給的農家を除く。

※ 調査項目の変更により、平成22年以降は内容が異なる。

#### 4. 経営耕地面積

(単位:ha)

年次	総面積			対前回増減率(%)	1経営体あたりの平均面積	
	田	畑	樹園地			
平成7年	3,051	1,594	1,449	8	△ 14.6	2.3
平成12年	3,299	1,564	1,734	1	8.1	2.8
平成17年	2,503	877	1,626	0	△ 24.1	3.6
平成22年	3,142	1,283	1,858	1	25.5	3.9
平成27年	2,630	930	1,699	1	△ 16.3	4.7

資料: 農業センサス、農林業センサス、世界農林業センサス

#### 5. 経営耕地面積規模別経営体数

(単位:経営体)

年次	農業経営体数	経営体規模別				
		なし~0.5ha	0.5~1.0ha	1.0~3.0ha	3.0~5.0ha	5.0ha以上
平成7年	1,305	234	207	488	257	119
平成12年	1,089	92	198	428	203	168
平成17年	712	64	101	247	160	140
平成22年	812	76	113	285	161	177
平成27年	567	42	59	188	121	157

資料: 農業センサス、農林業センサス、世界農林業センサス

#### 6. 家畜飼養経営体数及び飼養頭羽数

(単位:経営体、頭、100羽)

年次	乳用牛		肉用牛		豚		採卵鶏		ブロイラー	
	飼養経営体数	飼養頭数	飼養経営体数	飼養頭数	飼養経営体数	飼養頭数	飼養経営体数	飼養羽数(100羽)	出荷した経営体数	出荷羽数(100羽)
平成7年	15	747	29	1,412	16	4,836	1	X	9	18,782
平成12年	13	626	19	1,588	9	4,514	-	-	5	11,798
平成17年	8	408	15	629	6	2,610	-	-	-	-
平成22年	8	1,345	18	1,524	3	1,564	1	X	3	5,475
平成27年	8	436	16	X	4	X	3	14,640	-	-

資料: 農業センサス、農林業センサス、世界農林業センサス

## 7. 県内市町村別農家数

(単位:戸)

市町村名	2010年農家数	2015年農家数	増 減	増減率(%)
青 森 市	2,613	1,936	△ 677	△ 25.9
弘 前 市	6,538	5,719	△ 819	△ 12.5
八 戸 市	1,876	1,477	△ 399	△ 21.3
黒 石 市	1,524	1,326	△ 198	△ 13.0
五所川原市	2,412	1,963	△ 449	△ 18.6
十和田市	2,709	2,243	△ 466	△ 17.2
<b>三 沢 市</b>	<b>793</b>	<b>548</b>	<b>△ 245</b>	<b>△ 30.9</b>
む つ 市	344	184	△ 160	△ 46.5
つがる市	3,164	2,431	△ 733	△ 23.2
平 川 市	2,570	2,104	△ 466	△ 18.1
平 内 町	328	209	△ 119	△ 36.3
今 別 町	107	65	△ 42	△ 39.3
蓬 田 村	253	200	△ 53	△ 20.9
外ヶ浜町	78	59	△ 19	△ 24.4
鱒ヶ沢町	780	605	△ 175	△ 22.4
深 浦 町	409	270	△ 139	△ 34.0
西目屋村	149	105	△ 44	△ 29.5
藤 崎 町	1,171	1,047	△ 124	△ 10.6
大 鱧 町	574	460	△ 114	△ 19.9
田舎館村	683	556	△ 127	△ 18.6
板 柳 町	1,527	1,346	△ 181	△ 11.9
鶴 田 町	1,201	1,055	△ 146	△ 12.2
中 泊 町	891	606	△ 285	△ 32.0
野辺地町	148	73	△ 75	△ 50.7
七 戸 町	1,219	959	△ 260	△ 21.3
六 戸 町	877	743	△ 134	△ 15.3
横 浜 町	233	179	△ 54	△ 23.2
東 北 町	1,741	1,168	△ 573	△ 32.9
六ヶ所村	264	234	△ 30	△ 11.4
おいらせ町	735	557	△ 178	△ 24.2
大 間 町	39	27	△ 12	△ 30.8
東 通 村	258	201	△ 57	△ 22.1
風間浦村	14	10	△ 4	△ 28.6
佐 井 村	22	14	△ 8	△ 36.4
三 戸 町	727	631	△ 96	△ 13.2
五 戸 町	1,475	1,170	△ 305	△ 20.7
田 子 町	679	559	△ 120	△ 17.7
南 部 町	1,456	1,231	△ 225	△ 15.5
階 上 町	254	194	△ 60	△ 23.6
新 郷 村	479	402	△ 77	△ 16.1
<b>青 森 県</b>	<b>43,314</b>	<b>34,866</b>	<b>△ 8,448</b>	<b>△ 19.5</b>

資料:農業センサス、農林業センサス、世界農林業センサス



## 8. 農地転用状況

(単位:件、ha)

年次	総数		住宅用地		公的施設		会社・工場		その他	
	件数	面積	件数	面積	件数	面積	件数	面積	件数	面積
平成25年	13	1.34	9	0.53	-	-	-	-	4	0.81
平成26年	21	4.51	7	0.35	-	-	4	0.97	10	3.19
平成27年	10	2.99	4	0.16	-	-	1	0.50	5	2.33
平成28年	17	1.51	8	0.36	-	-	1	0.04	8	1.11
平成29年	21	1.45	9	0.62	4	0.31	1	0.01	7	0.52

資料:市農業委員会

## 9. 森林の状況

平成29年4月1日現在

(単位:ha)

総森林面積	森林率(%)	民有林				国有林		
		総数	人工林	天然林	無立木地	総数	林野庁所管	官行造林
1,917	16.0	1,798	1,001	739	58	119	119	-

資料:青森県森林資源統計書

## 10. 農作物の作付面積・収穫量

(単位:ha、t)

年次		水稻	大豆	なたね	だいこん	にんじん	ばれいしょ	キャベツ
平成24年	作付面積	438	8	24	177	203	130	45
	収穫量	2,500	13	21	7,210	6,620	3,380	1,080
平成25年	作付面積	418	6	34	186	200	112	32
	収穫量	2,280	5	31	8,000	6,510	2,800	672
平成26年	作付面積	411	7	X	193	198	93	40
	収穫量	2,270	10	X	8,390	5,940	2,420	1,000
平成27年	作付面積	310	X	X	192	195	93	32
	収穫量	1,700	X	X	8,540	6,440	2,600	928
平成28年	作付面積	268	0	4	171	190	93	32
	収穫量	1,420	0	3	7,630	6,840	2,790	1,020

資料:青森県農林水産統計年報

# 第5章 水産業

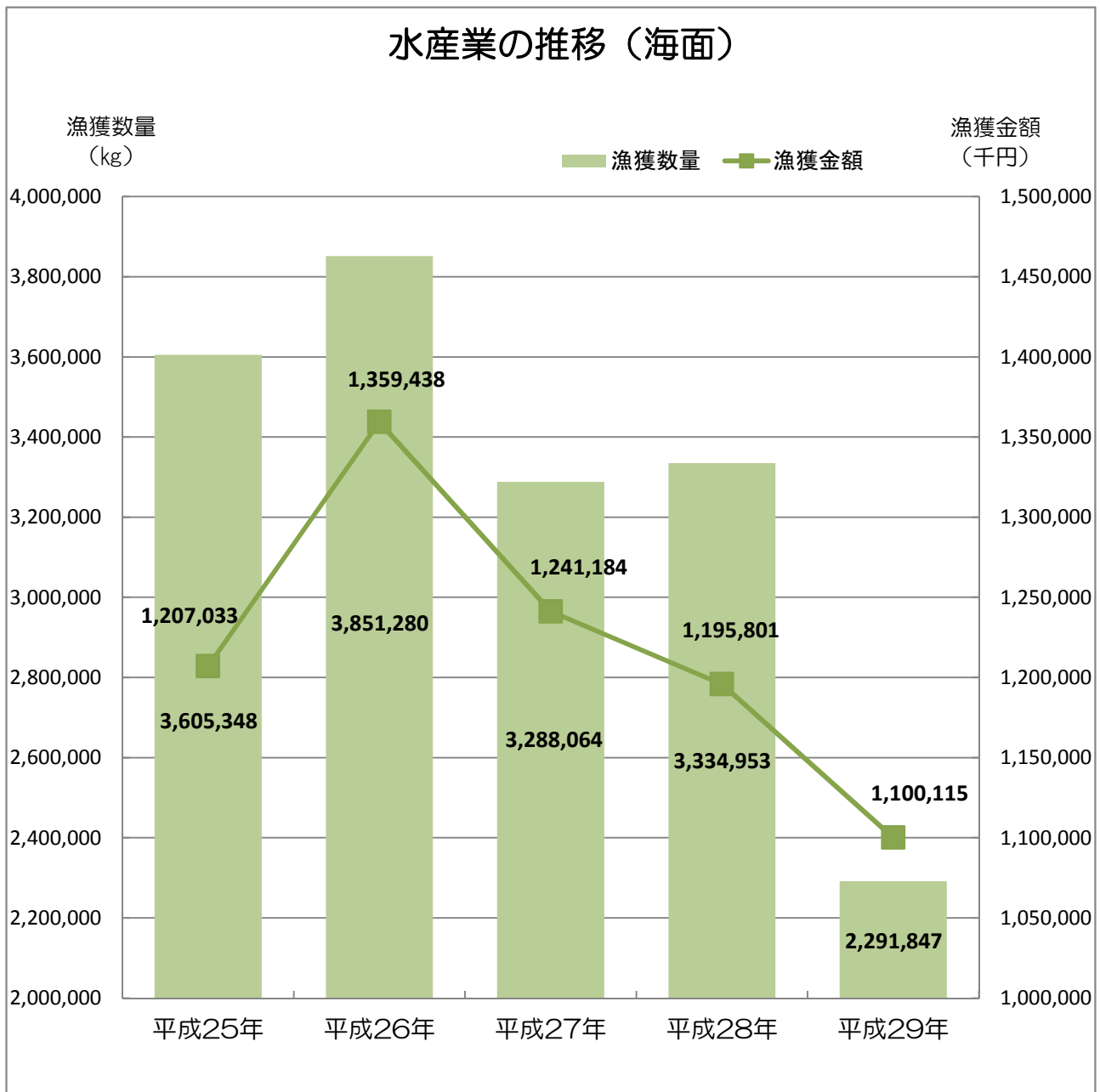

## 1. 漁業協同組合の組合員数

平成30年3月31日現在  
(単位:人)

区 分	組 合 員 数			専 業 ・ 兼 業 の 別		
	正	準	計	専 業	兼 業	計
総 数	513	74	587	49	538	587
新 森	49	3	52	1	51	52
塩 釜	57	10	67	0	67	67
織 笠	44	4	48	0	48	48
六 川 目	57	8	65	0	65	65
細 谷	26	1	27	0	27	27
淋 代	33	9	42	2	40	42
前 平	36	8	44	5	39	44
大 津	85	16	101	17	84	101
鹿 中	52	5	57	16	41	57
三 川 目	74	10	84	8	76	84
そ の 他	0	0	0	0	0	0

資料:三沢市漁業協同組合

## 2. 経営組織別経営体数

(単位:経営体)

区 分	平成16年	平成17年	平成18年	平成20年	平成25年
総 数	68	59	60	49	42
個 人 経 営	54	52	53	47	40
会 社 経 営	-	-	-	-	-
漁業協同組合自営	-	-	-	-	-
漁業生産組合	2	2	2	2	2
共 同 経 営	12	5	5	-	-
官公庁・学校試験場	-	-	-	-	-

資料:漁業センサス

## 3. 漁船隻数・トン数

(単位:隻)

区 分	平成16年	平成17年	平成18年	平成20年	平成25年
総 隻 数	77	73	75	62	53
無動力船隻数	5	2	2	2	1
船外機付船隻数	3	2	2	4	3
動力船隻数	69	69	71	56	49
1～3 t	4	3	3	-	-
3～5 t	53	54	56	40	33
5～10 t	8	8	8	12	12
10～20 t	4	4	4	4	4
20 t 以上	-	-	-	-	-

資料:漁業センサス

#### 4. 魚種別漁獲数量及び金額

(単位: kg、千円)

区 分	平成25年		平成26年		平成27年		平成28年		平成29年			
	漁獲数量	漁獲金額	漁獲数量	漁獲金額	漁獲数量	漁獲金額	漁獲数量	漁獲金額	漁獲数量	漁獲金額		
魚	かつお	1,397	17	2,682	47	635	15	1,153	69	172	17	
	まぐろ	711	754	4,599	5,308	3,730	4,826	1,768	3,146	9,318	10,505	
	かじき	320	112	0	0	0	0	0	0	0	0	
	さば	29,976	3,505	61,837	5,113	167,762	6,236	839,785	32,121	155,324	11,387	
	ぶり	29,034	5,222	1,357	308	1,646	363	1,172	314	119,999	19,942	
	たら	10,355	968	9,227	1,138	6,576	1,241	3,514	1,128	3,721	1,189	
	すけとうたら	0	0	0	0	0	0	60	9	165	27	
	さめ	69	3	0	0	68	5	0	0	0	0	
	たい	2,478	1,025	4,076	1,744	3,607	1,551	2,023	1,149	1,909	693	
	まがれい	1,242	224	791	122	367	89	795	151	1,554	358	
	いしがれい	1,476	497	2,611	828	4,012	1,439	3,074	1,037	1,948	668	
	ばばかれい	2,249	672	1,579	586	1,086	549	1,219	617	1,000	597	
	まこがれい	58,585	21,536	78,300	30,672	80,438	26,617	71,265	26,964	37,422	13,191	
	その他のかれい	3,729	1,003	2,258	380	1,855	373	3,891	647	5,240	919	
	ひらめ	104,276	47,157	92,847	49,058	138,012	61,324	135,451	82,470	84,552	56,276	
	ほっけ	1	1	0	0	1	1	0	0	0	0	
	あじ	0	0	0	0	32	4	79	17	0	0	
	類	さけ	398,393	138,448	470,316	203,958	488,188	256,534	344,603	244,131	281,661	222,418
		さくらます	1,558	970	1,749	1,440	1,701	1,147	940	789	599	665
		からふとます	14	4	375	44	2	2	58	13	0	0
		あいなめ	826	479	863	619	646	510	994	687	662	468
		そい	2,937	1,085	2,462	1,288	3,524	1,631	5,932	2,252	2,791	1,218
		うすめばる	7,021	3,492	6,528	4,305	4,511	3,111	7,611	5,000	5,973	4,018
		めぬけ	186	273	354	467	408	588	285	505	350	629
		かながしら	73	27	199	11	324	19	612	26	201	8
		あんこう	5,421	2,129	6,181	2,464	3,549	1,593	5,319	1,526	7,722	2,136
		さわら	0	0	0	0	0	0	0	0	0	0
その他		141,842	26,736	104,314	32,446	139,757	33,152	133,206	31,707	23,946	20,139	
<b>小 計</b>		<b>804,169</b>	<b>256,339</b>	<b>855,505</b>	<b>342,346</b>	<b>1,052,437</b>	<b>402,920</b>	<b>1,564,809</b>	<b>436,475</b>	<b>746,229</b>	<b>367,468</b>	
貝		ほたて貝	0	0	0	0	0	0	9	4	4,720	1,806
		ほっき貝	375,446	100,417	419,658	108,885	440,715	125,320	449,551	124,538	409,027	122,074
	あわび	67	503	46	381	35	321	32	288	32	267	
	その他貝類	14,385	8,593	17,798	8,087	34,367	16,132	20,630	10,257	16,314	7,509	
	<b>小 計</b>	<b>389,898</b>	<b>109,513</b>	<b>437,502</b>	<b>117,353</b>	<b>475,117</b>	<b>141,773</b>	<b>470,222</b>	<b>135,087</b>	<b>430,093</b>	<b>131,656</b>	
その他の水産動物	するめいか	2,353,318	814,428	2,514,135	877,999	1,706,257	666,135	1,238,041	592,941	1,067,368	577,067	
	やりいか	0	0	204	123	427	375	9	8	0	0	
	その他のいか	105	11	0	0	0	0	0	0	0	0	
	たこ	25,977	11,160	24,289	11,315	33,951	16,924	45,464	20,048	26,272	12,776	
	かに	29,789	14,701	18,825	9,564	18,211	11,579	15,061	9,968	20,402	9,366	
	うに	94	136	125	151	488	719	478	821	665	1,366	
	ほや	1,905	607	472	219	971	409	869	453	818	416	
	その他水産動物	93	138	223	368	205	350	0	0	0	0	
	<b>小 計</b>	<b>2,411,281</b>	<b>841,181</b>	<b>2,558,273</b>	<b>899,739</b>	<b>1,760,510</b>	<b>696,491</b>	<b>1,299,922</b>	<b>624,239</b>	<b>1,115,525</b>	<b>600,991</b>	
<b>合 計</b>	<b>3,605,348</b>	<b>1,207,033</b>	<b>3,851,280</b>	<b>1,359,438</b>	<b>3,288,064</b>	<b>1,241,184</b>	<b>3,334,953</b>	<b>1,195,801</b>	<b>2,291,847</b>	<b>1,100,115</b>		

資料: 青森県海面漁業に関する調査

## 5. 県内市町村別漁獲数量比較表

(単位:kg、%)

市町村	漁獲数量				増減率
	平成28年	構成比	平成29年	構成比	
深浦町	5,126,005	2.1	4,962,715	2.4	△ 3.2
鱒ヶ沢町	1,200,983	0.5	1,026,976	0.5	△ 14.5
つがる市	52,583	0.0	31,133	0.0	△ 40.8
五所川原市	28,213	0.0	25,365	0.0	△ 10.1
中泊町	1,294,026	0.5	821,877	0.4	△ 36.5
今別町	139,976	0.1	118,124	0.1	△ 15.6
外ヶ浜町	14,864,921	6.0	10,023,674	4.9	△ 32.6
蓬田村	5,266,729	2.1	2,511,643	1.2	△ 52.3
青森市	19,446,700	7.8	11,442,868	5.6	△ 41.2
平内町	61,444,920	24.6	39,366,296	19.1	△ 35.9
野辺地町	6,484,263	2.6	4,419,622	2.1	△ 31.8
横浜町	8,727,810	3.5	7,621,712	3.7	△ 12.7
むつ市	13,747,482	5.5	11,106,626	5.4	△ 19.2
佐井村	1,194,118	0.5	1,270,846	0.6	6.4
大間町	1,496,329	0.6	1,952,599	1.0	30.5
風間浦村	649,450	0.3	602,952	0.3	△ 7.2
東通村	4,215,611	1.7	4,997,330	2.4	18.5
六ヶ所村	2,130,044	0.9	2,059,717	1.0	△ 3.3
<b>三沢市</b>	<b>3,334,953</b>	<b>1.3</b>	<b>2,291,852</b>	<b>1.1</b>	<b>△ 31.3</b>
おいらせ町	657,029	0.0	699,679	0.3	6.5
八戸市	98,785,112	39.6	99,519,156	48.3	0.7
階上町	1,417,973	0.6	933,711	0.5	△ 34.2
<b>合計</b>	<b>249,647,689</b>	<b>100.0</b>	<b>206,187,859</b>	<b>100.0</b>	<b>△ 17.4</b>

資料:青森県海面漁業に関する調査結果書

※おいらせ町と階上町については、八戸市と三沢市の数値と重複する魚種があるため、各市町村分の合算が合計にならない。

## 6. 県内市町村別漁獲金額比較表

(単位:千円、%)

区 分	漁 獲 金 額				増減率
	平成28年	構成比	平成29年	構成比	
深 浦 町	2,086,241	3.3	2,241,499	3.9	7.4
鱒ヶ沢町	495,593	0.8	443,272	0.8	△ 10.6
つがる市	28,809	0.1	16,155	0.0	△ 43.9
五所川原市	14,368	0.0	10,722	0.0	△ 25.4
中 泊 町	754,422	1.2	636,125	1.1	△ 15.7
今 別 町	83,503	0.1	87,569	0.2	4.9
外ヶ浜町	3,329,570	5.2	2,877,498	5.0	△ 13.6
蓬 田 村	896,040	1.4	627,475	1.1	△ 30.0
青 森 市	3,358,760	5.3	2,772,489	4.9	△ 17.5
平 内 町	13,242,674	20.9	10,292,909	18.0	△ 22.3
野 辺 地 町	2,196,135	3.5	1,732,414	3.0	△ 21.1
横 浜 町	3,114,383	4.9	3,053,839	5.4	△ 1.9
む つ 市	5,175,901	8.2	5,321,340	9.3	2.8
佐 井 村	519,325	0.8	591,523	1.0	13.9
大 間 町	1,888,324	3.0	2,567,572	4.5	36.0
風 間 浦 村	407,869	0.6	367,928	0.6	△ 9.8
東 通 村	2,302,533	3.6	3,018,809	5.3	31.1
六ヶ所村	880,051	1.4	1,059,046	1.9	20.3
<b>三 沢 市</b>	<b>1,195,801</b>	<b>1.9</b>	<b>1,100,125</b>	<b>1.9</b>	<b>△ 8.0</b>
おいらせ町	334,845	0.5	413,203	0.7	23.4
八 戸 市	21,518,329	33.9	18,248,698	32.0	△ 15.2
階 上 町	504,176	0.8	545,084	1.0	8.1
<b>合 計</b>	<b>63,523,699</b>	<b>100.0</b>	<b>57,094,322</b>	<b>100.0</b>	<b>△ 10.1</b>

資料:青森県海面漁業に関する調査結果書

※おいらせ町と階上町については、八戸市と三沢市の数値と重複する魚種があるため、各市町村分の合算が合計にならない。

# 第6章 工業

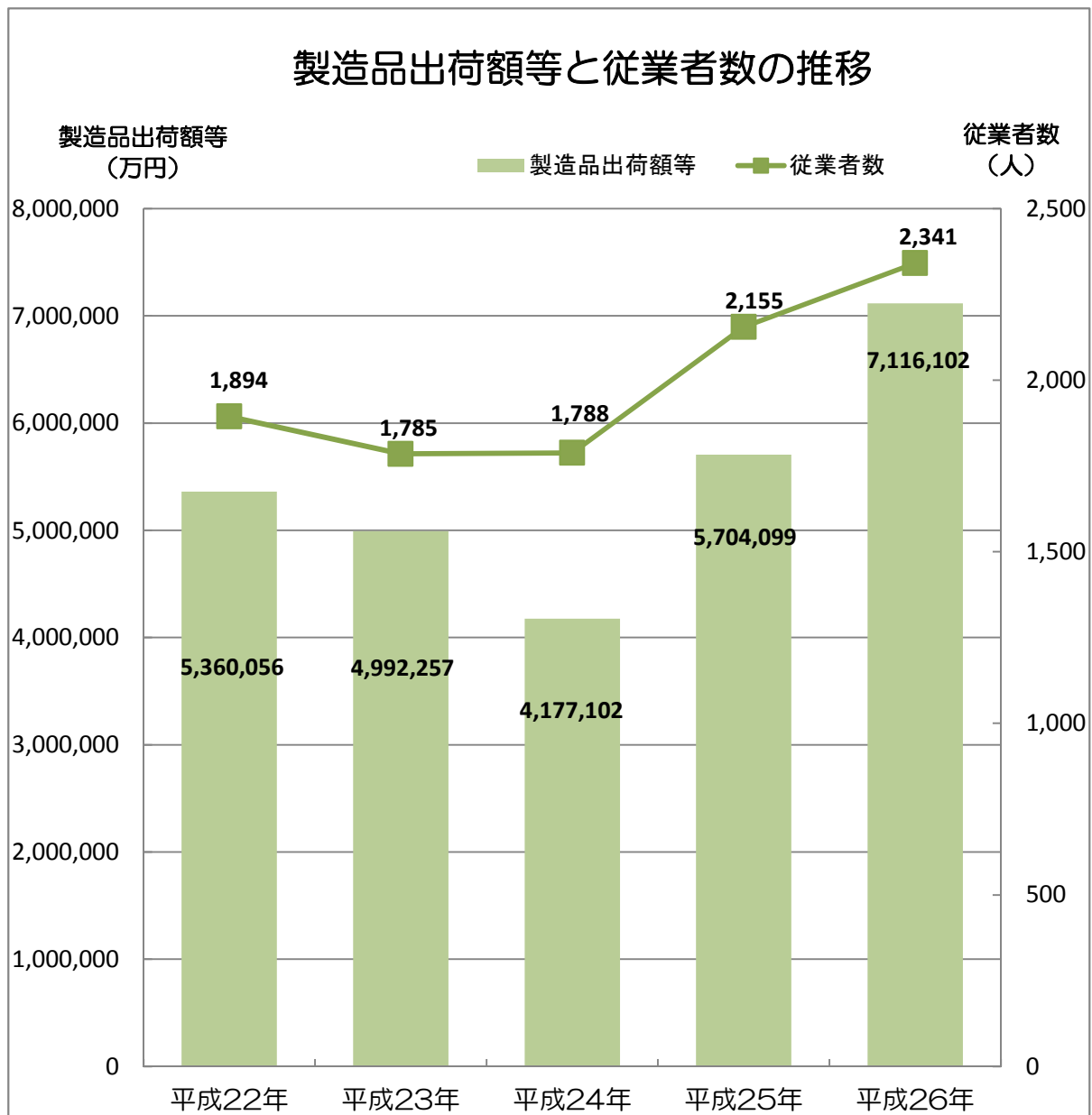

### 1. 工業の推移

各年12月31日現在

年次	事業所数 (事業所)	従業者数 (人)	現金給与総額 (万円)	原材料使用額等 (万円)	製造品出荷額等 (万円)
平成22年	30	1,894	677,828	2,801,387	5,360,056
平成23年	29	1,785	668,754	2,640,367	4,992,257
平成24年	28	1,788	626,651	2,209,531	4,177,102
平成25年	29	2,155	715,460	3,260,828	5,704,099
平成26年	29	2,341	817,509	4,246,889	7,116,102

資料: 工業統計調査

### 2. 経営組織・従業者規模別事業所数

各年12月31日現在

(単位: 事業所)

年次	総数	経営組織		従業者規模					
		法人	個人	4~9人	10~19人	20~29人	30~49人	50~99人	100人以上
平成22年	30	26	4	13	6	1	1	4	5
平成23年	29	24	5	12	5	1	1	5	5
平成24年	28	23	5	10	7	1	1	5	4
平成25年	29	24	5	8	7	1	2	6	5
平成26年	29	25	4	9	5	1	2	6	6

資料: 工業統計調査

### 3. 従業者数・製造品出荷額等の割合

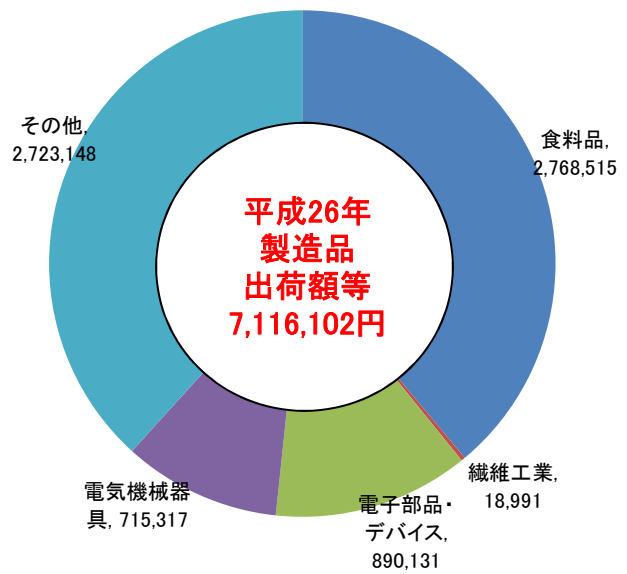
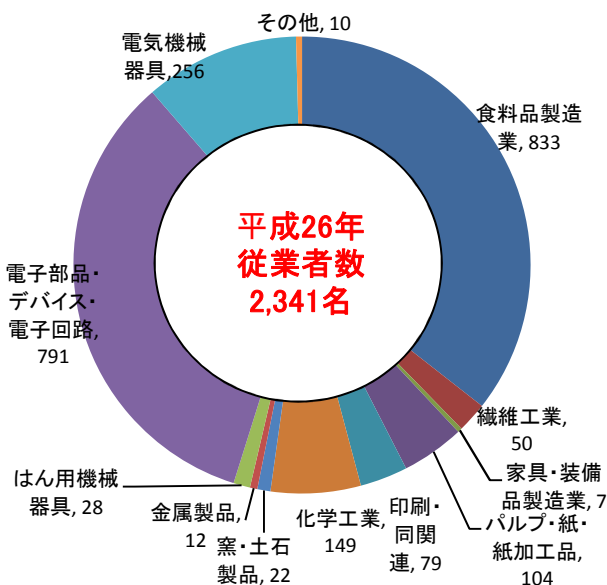

※表示業種以外は秘匿数字が含まれるため、その他に含める。



#### 4. 県内市町村別事業所数、従業者数、製造品出荷額等

平成26年12月31日現在

区 分	事業所数 (事業所)	構成比 (%)	従業者数 (人)	構成比 (%)	製造品出荷額等 (万円)	構成比 (%)
<b>県 計</b>	<b>1,449</b>	<b>100.0</b>	<b>55,464</b>	<b>100.0</b>	<b>159,513,190</b>	<b>100.0</b>
青 森 市	183	12.6	5,304	9.6	10,221,521	6.4
弘 前 市	177	12.2	8,261	14.9	20,227,556	12.7
八 戸 市	343	23.7	13,172	23.7	50,155,844	31.4
黒 石 市	43	3.0	2,455	4.4	5,547,692	3.5
五所川原市	62	4.3	1,431	2.6	2,249,038	1.4
十和田市	94	6.5	2,924	5.3	5,590,165	3.5
<b>三 沢 市</b>	<b>29</b>	<b>2.0</b>	<b>2,341</b>	<b>4.2</b>	<b>7,116,102</b>	<b>4.5</b>
む つ 市	41	2.8	1,848	3.3	1,253,638	0.8
つ が る 市	31	2.1	741	1.3	500,190	0.3
平 川 市	42	2.9	2,643	4.8	4,717,532	3.0
東津軽郡	32	2.2	824	1.5	963,992	0.6
西津軽郡	23	1.6	359	0.6	262,151	0.2
南津軽郡	46	3.2	1,683	3.0	1,722,657	1.1
北津軽郡	32	2.2	1,065	1.9	1,401,429	0.9
上 北 郡	138	9.5	6,759	12.2	39,788,952	24.9
野辺地町	12	0.8	423	0.8	465,075	0.3
七戸町	27	1.9	657	1.2	717,350	0.4
六戸町	20	1.4	403	0.7	801,946	0.5
横浜町	8	0.6	657	1.2	1,644,621	1.0
東北町	19	1.3	459	0.8	783,737	0.5
六ヶ所村	13	0.9	2,798	5.0	31,766,270	19.9
おいらせ町	39	2.7	1,362	2.5	3,609,953	2.3
下 北 郡	19	1.3	344	0.6	636,857	0.4
三 戸 郡	114	7.9	3,310	6.0	7,034,830	4.4

資料：工業統計調査

※製造品出荷額等について、東津軽郡、下北郡及び三戸郡は表示された値のほか秘匿数字があるため、市町村の合計値が県計と合致しない。

## 5. 産業(中分類)別事業所数、従業者数、製造品出荷額等の推移

各年12月31日現在

産業分類 (中分類)	平成22年			平成23年			平成24年			平成25年			平成26年		
	事業所数	従業者数 (人)	製造品 出荷額等 (万円)	事業所数	従業者数 (人)	製造品 出荷額等 (万円)	事業所数	従業者数 (人)	製造品 出荷額等 (万円)	事業所数	従業者数 (人)	製造品 出荷額等 (万円)	事業所数	従業者数 (人)	製造品 出荷額等 (万円)
総 数	30	1,894	5,360,056	29	1,785	4,992,257	28	1,788	4,177,102	29	2,155	5,704,099	29	2,341	7,116,102
食 料 品	9	720	1,875,304	8	575	1,744,915	8	439	694,633	9	648	1,892,982	8	833	2,768,515
織 維 工 業	4	65	24,610	4	52	25,277	3	58	23,438	3	54	21,685	3	50	18,991
木 材 ・ 木 製 品	-	-	-	-	-	-	-	-	-	-	-	-	-	-	-
家 具 ・ 装 備 品	2	9	X	1	4	X	2	11	X	1	4	X	1	7	X
パ ル プ ・ 紙 ・ 紙 加 工 品	2	67	X	2	81	X	2	106	X	2	99	X	2	104	X
印 刷 ・ 同 関 連 業	2	76	X	1	66	X	1	70	X	1	74	X	1	79	X
化 学 工 業	1	140	X	1	146	X	1	144	X	1	153	X	1	149	X
石 油 製 品 ・ 石 炭 製 品	-	-	-	-	-	-	-	-	-	-	-	-	-	-	-
窯 業 ・ 土 石 製 品	2	25	X	2	25	X	2	22	X	2	24	X	2	22	X
金 属 製 品	2	13	X	2	14	X	2	14	X	2	12	X	2	12	X
はん用機械器具	1	25	X	1	26	X	2	574	X	1	28	X	1	28	X
電子部品・デバ イス・電子回路	1	76	X	1	53	X	2	146	X	3	814	922,934	3	791	890,131
電 気 機 械 器 具	2	204	X	2	199	X	2	200	X	3	240	607,239	3	256	715,317
情報通信機械器具	2	474	X	1	453	X	-	-	-	-	-	-	-	-	-
そ の 他 の 製 品	-	-	-	3	91	-	1	4	X	1	5	X	2	10	X

資料:工業統計調査

※製造品出荷額等について、秘匿数字があるため、各業種の合計値が総数と合致しない。

# 第7章 商業・金融

## 卸・小売業の事業所数と従業者数の推移

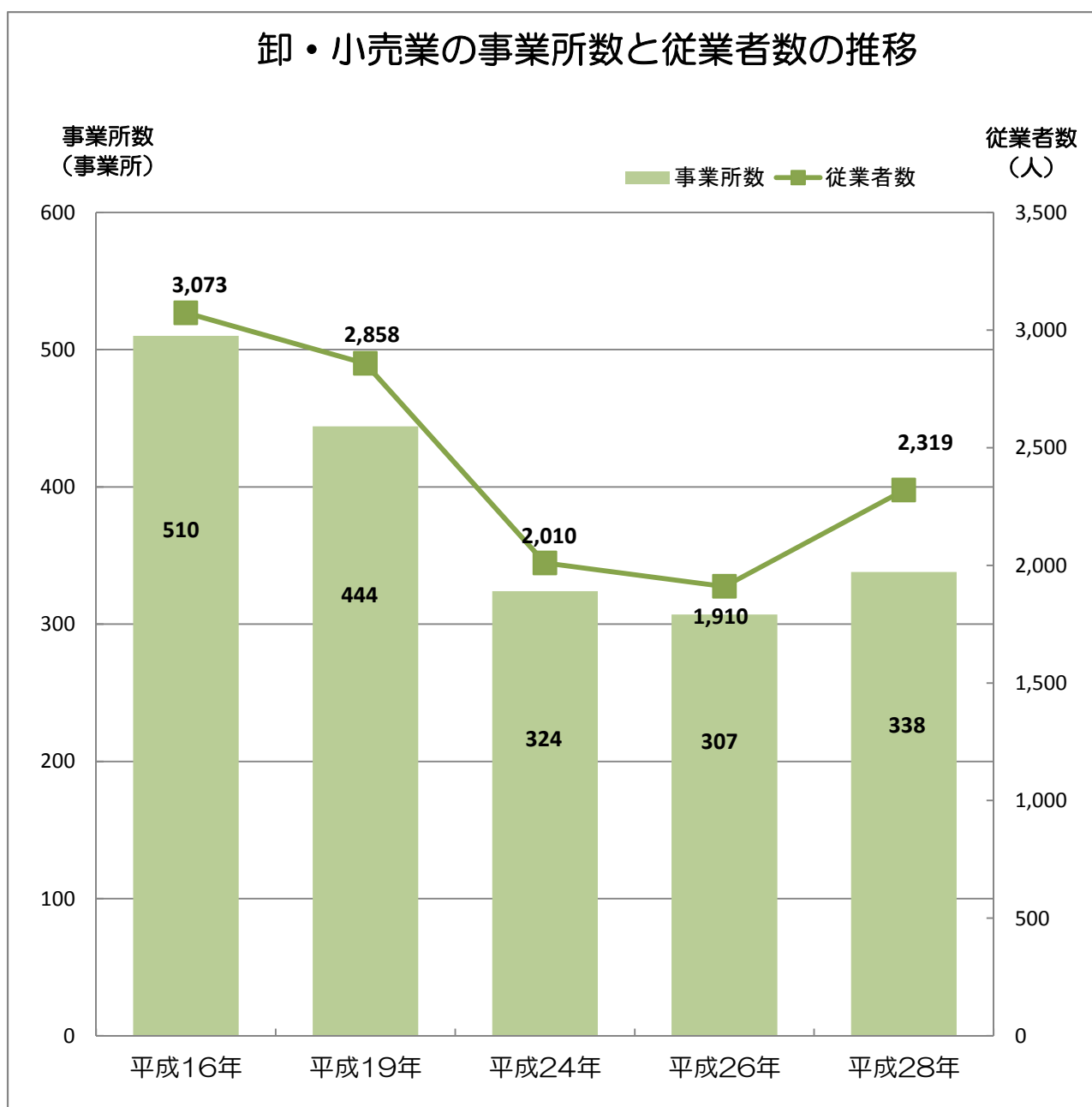

# 1. 卸・小売業の推移(飲食店を除く)

各年6月1日現在  
 平成24年は2月1日現在  
 平成26年は7月1日現在

年次	卸・小売業総数								
	卸 売 業			小 売 業					
	事業所数(件)	従業者数(人)	年間商品販売額(万円)	事業所数(件)	従業者数(人)	年間商品販売額(万円)	事業所数(件)	従業者数(人)	年間商品販売額(万円)
平成16年	510	3,073	5,872,264	49	449	1,717,364	461	2,624	4,154,900
平成19年	444	2,858	6,046,700	51	419	2,314,091	393	2,439	3,732,612
平成24年	324	2,010	5,018,300	42	262	1,640,200	282	1,748	3,378,100
平成26年	307	1,910	4,629,200	40	295	1,810,500	267	1,615	2,818,600
平成28年	338	2,319	6,313,600	46	328	2,178,000	292	1,991	4,135,700

※平成16年は商業統計調査の簡易調査年。

※平成24年及び平成28年は経済センサスー活動調査による。

資料: 商業統計調査、  
 経済センサスー活動調査

卸・小売業別構成比

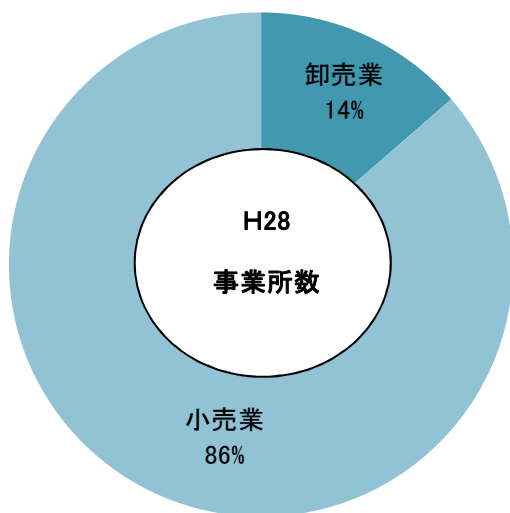

業種構成比(小売業)

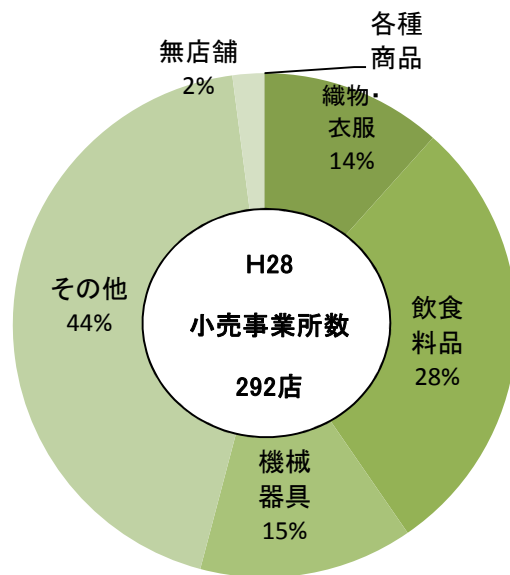

## 2. 産業分類別結果表

### 【卸売業】

平成28年6月1日現在

分類番号・商品名	項目	事業所数 (事業所)	従業者数 (人)	年間商品 販売額 (百万円)	売場面積 (㎡)
<b>卸売業計</b>		<b>46</b>	<b>328</b>	<b>21,780</b>	-
50	各種商品	-	-	-	-
51	繊維・衣服等	1	6	x	-
511	繊維品	-	-	-	-
512	衣服	1	6	x	-
513	身の回り品	-	-	-	-
52	飲食料品	11	141	14,409	-
521	農畜産物・水産物	8	129	x	-
522	食料・飲料	3	12	x	-
53	建築材料・鉱物・ 金属材料等	16	121	4,624	-
531	建築材料	11	100	3,791	-
532	化学製品	-	-	-	-
533	石油・鉱物	1	11	x	-
534	鉄鋼製品	2	3	x	-
535	非鉄金属	1	5	x	-
536	再生資源	1	2	x	-
54	機械器具	9	34	1,600	-
541	産業機械器具	2	6	x	-
542	自動車	4	17	216	-
543	電気機械器具	1	6	x	-
549	その他の機械器具	2	5	x	-
55	その他	9	26	x	-
551	家具・建具・じゅう器等	1	3	x	-
552	医薬品・化粧品等	2	4	x	-
553	紙・紙製品	-	-	-	-
559	他に分類されない	6	19	818	-

資料:経済センサス-活動調査

【 小 売 業 】

平成28年6月1日現在

分類番号・商品名	項目	事業所数 (事業所)	従業者数 (人)	年間商品 販売額 (百万円)	売場面積 (㎡)
<b>小 売 業 計</b>		<b>292</b>	<b>1,991</b>	<b>41,357</b>	<b>46,072</b>
56	各種商品小売業	—	—	—	—
57	織物・衣服・ 身の回り品小売業	34	114	1,678	5,668
571	呉服・服地・寝具	7	15	91	324
572	男子服	7	20	312	797
573	婦人服・子供服	13	57	1,075	3,739
574	靴・履物	2	8	x	x
579	その他の織物・ 衣服・身の回り品	5	14	x	x
58	飲食料品小売業	84	824	14,863	15,869
571	各種食料品	7	375	8,529	8,328
582	野菜・果実	3	12	220	60
583	食肉	5	43	380	288
584	鮮魚	4	9	x	—
585	酒	13	58	612	752
586	菓子・パン	19	55	284	309
589	その他の飲食料品	33	272	x	6,132
59	機械器具	40	260	7,255	6,196
591	自動車	28	190	5,425	1,318
592	自転車	3	4	x	—
593	機械器具(自動車・ 自転車を除く)	9	66	x	4,878
60	その他	128	775	17,138	18,339
601	家具・建具	4	16	99	1,442
602	じゅう器	6	15	123	165
603	医薬品・化粧品	21	160	2,785	2,614
604	農耕用品	6	39	2,222	552
605	燃料	31	206	7,539	1,154
606	書籍・文房具	10	115	758	1,310
607	スポーツ用品・がん具・ 娯楽用品・楽器	11	26	257	535
608	写真機・時計・眼鏡	3	8	x	253
609	他に分類されない	36	190	x	10,314
61	無店舗	6	18	422	—
611	通信販売・訪問販売	4	12	x	—
612	自動販売機による	1	2	x	—
613	その他の無店舗	1	4	x	—

資料:経済センサスー活動調査

### 3. 県内事業所数、年間商品販売額

平成26年は7月1日現在  
平成28年は6月1日現在

区分	事業所数				対前回 増減率 (%)	年間商品販売額				対前回 増減率 (%)
	平成26年 (事業所)	構成比 (%)	平成28年 (事業所)	構成比 (%)		平成26年 (百万円)	構成比 (%)	平成28年 (百万円)	構成比 (%)	
合計	12,913	100.0	13,466	100.0	4.3	2,994,264	100.0	3,273,503	100.0	9.3
市部計	10,085	78.1	10,626	78.9	5.4	2,696,435	90.1	2,948,167	90.1	9.3
青森市	2,789	21.6	2,988	22.2	7.1	988,732	33.0	1,100,686	33.6	11.3
弘前市	1,762	13.6	1,833	13.6	4.0	472,422	15.8	492,637	15.0	4.3
八戸市	2,457	19.0	2,587	19.2	5.3	705,985	23.6	750,967	22.9	6.4
黒石市	314	2.4	331	2.5	5.4	37,609	1.3	46,755	1.4	24.3
五所川原市	612	4.7	671	5.0	9.6	95,593	3.2	109,096	3.3	14.1
十和田市	692	5.4	691	5.1	△ 0.1	137,630	4.6	158,449	4.8	15.1
<b>三沢市</b>	<b>307</b>	<b>2.4</b>	<b>338</b>	<b>2.5</b>	<b>10.1</b>	<b>46,292</b>	<b>1.5</b>	<b>63,136</b>	<b>1.9</b>	<b>36.4</b>
むつ市	595	4.6	618	4.6	3.9	113,950	3.8	126,525	3.9	11.0
つがる市	284	2.2	314	2.3	10.6	58,605	2.0	56,228	1.7	△ 4.1
平川市	273	2.1	255	1.9	△ 6.6	39,617	1.3	43,688	1.3	10.3
郡部計	2,828	21.9	2,840	21.1	0.4	297,829	9.9	325,336	9.9	9.2

資料：商業統計調査、経済センサスー活動調査

### 4. 市内年間商品販売額の推移(飲食店を除く)

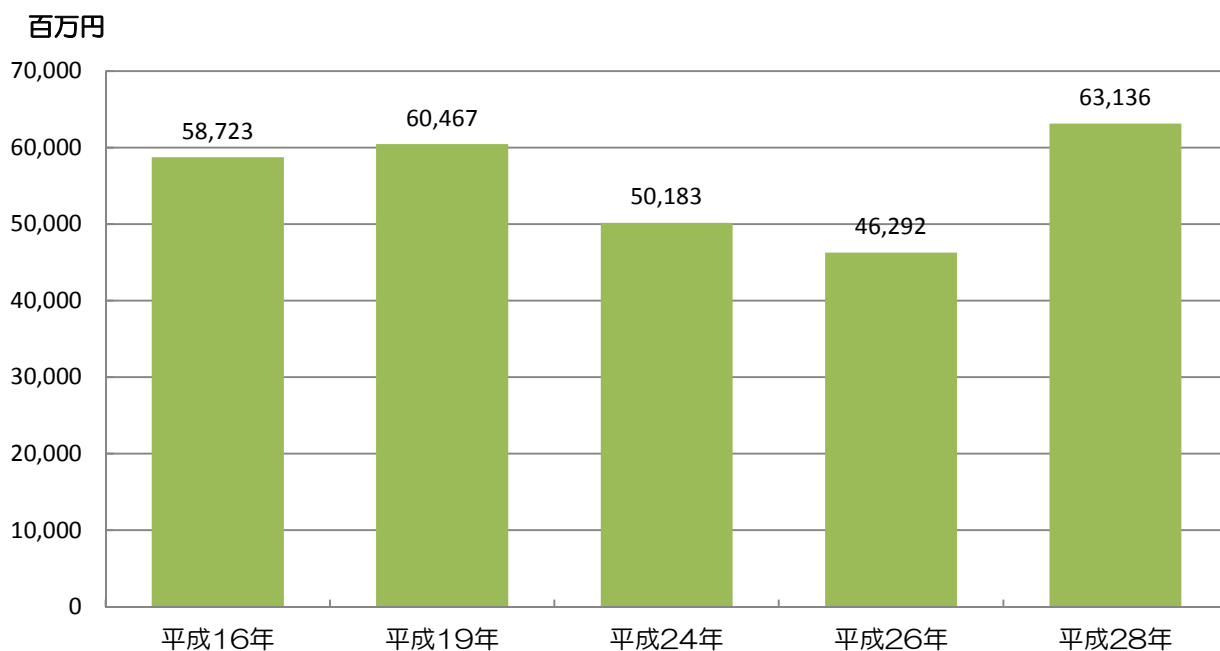

# 第8章 所得・消費

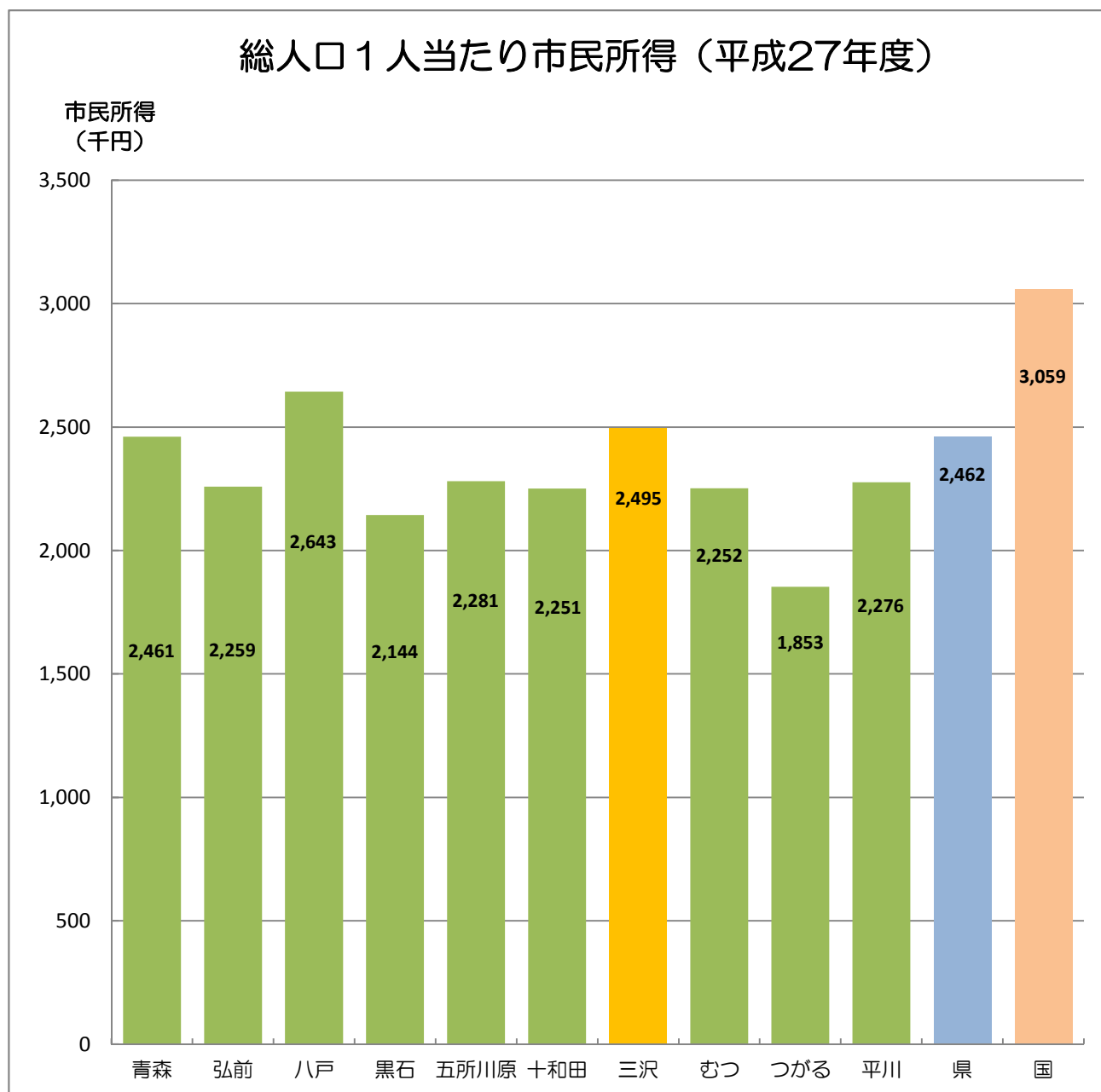



# 1. 産業別市内総生産

(単位:百万円、%)

区 分	平成26年度	構成比	区 分	平成27年度	構成比
①産業	106,110	65.9	①農業	11,471	6.7
[第1次産業]	7,156	4.4	林業	20	0.0
農業	6,816	4.2	水産業	282	0.2
林業	54	0.0	鉱業	0	0.0
水産業	287	0.2	製造業	28,459	16.7
[第2次産業]	35,270	21.9	電気・ガス・水道・ 廃棄物処理業	4,102	2.4
鉱業	22	0.0	建設業	9,651	5.7
製造業	22,391	13.9	卸売・小売業	8,890	5.2
建設業	12,857	8.0	運輸・郵便業	3,616	2.1
[第3次産業]	119,014	73.9	宿泊・飲食サービス業	3,727	2.2
電気・ガス・水道	3,464	2.2	情報通信業	210	0.1
卸売・小売業	9,267	5.8	金融・保険業	3,476	2.0
金融・保険	2,829	1.8	不動産業	18,996	11.1
不動産業	17,014	10.6	専門・化学技術、 業務支援サービス業	8,249	4.8
運輸・通信業	4,186	2.6	公務	47,482	27.9
情報通信業	447	0.3	教育	5,493	3.2
サービス業	26,477	16.5	保健衛生・社会事業	9,587	5.6
②政府サービス生産者	52,839	32.8	その他のサービス業	7,436	4.4
③対家計民間非営利 サービス生産者	2,490	1.5	①小計	171,149	100.4
—	—	—	②輸入品に課される 税・関税	896	0.5
④小計(①+②+③)	161,439	100.3	③(控除)総資本形成 に係る消費税	1,603	0.9
⑤輸入品に課される 税・関税	782	0.5	市内総生産(④+⑤-⑥)	160,950	100.0
⑥(控除)総資本形成 に係る消費税	1,271	0.8	市内総生産(①+②-③)	170,442	100.0

※平成27年度分から区分変更

資料:青森県民経済計算、市町村民経済計算

# 2. 県内各市の総生産の比較

区 分	市内総生産(百万円)		対前年度 増加率(%)	就業者1人当たり総生産(円)		対前年度 増加率(%)	
	平成26年度	平成27年度		平成26年度	平成27年度		
自治 体 名 称	青 森 市	978,748	990,476	1.2	7,098,704	7,183,401	1.2
	弘 前 市	578,028	576,048	△ 0.3	6,681,092	6,693,563	0.2
	八 戸 市	845,679	906,924	7.2	7,442,392	7,970,366	7.1
	黒 石 市	83,460	81,746	△ 2.1	4,512,083	4,423,006	△ 2.0
	五所川原市	162,716	169,588	4.2	6,090,582	6,346,856	4.2
	十和田市	181,189	189,591	4.6	5,645,396	5,925,274	5.0
	<b>三 沢 市</b>	<b>162,683</b>	<b>170,442</b>	<b>4.8</b>	<b>8,053,614</b>	<b>8,473,378</b>	<b>5.2</b>
	む つ 市	176,039	178,567	1.4	6,208,175	6,336,432	2.1
	つがる市	75,304	78,647	4.4	4,573,025	4,849,963	6.1
	平 川 市	73,412	80,764	10.0	4,212,060	4,671,410	10.9

資料:青森県民経済計算、市町村民経済計算

### 3. 市民所得の分配

(単位:百万円、%)

区 分	平成25年度	構成比	平成26年度	構成比	平成27年度	構成比
①雇用者報酬	69,736	73.2	70,366	73.1	73,495	73.3
賃金・俸給	58,000	60.9	58,433	60.7	61,300	61.1
雇主の社会負担	11,736	12.3	11,933	12.4	12,194	12.2
(雇主の現実社会負担)	9,638	10.1	9,895	10.3	10,118	10.1
(雇主の帰属社会負担)	2,098	2.2	2,038	2.1	2,076	2.1
②財産所得	△ 837	△ 0.9	△ 180	△ 0.2	△ 148	△ 0.1
一般政府	△ 6,175	△ 6.5	△ 5,851	△ 6.1	△ 5,532	△ 5.5
家 計	5,254	5.5	5,582	5.8	5,289	5.3
対家計民間非営利団体	85	0.1	90	0.1	96	0.1
③企業所得	26,405	27.7	26,014	27.0	26,922	26.8
民間法人企業	15,922	16.7	16,156	16.8	16,420	16.4
公的企業	23	0.0	△ 30	△ 0.0	△ 121	△ 0.1
個人企業	10,461	11.0	9,888	10.3	10,623	10.6
農林水産業	832	0.9	664	0.7	1,162	1.2
その他の産業	2,559	2.7	2,322	2.4	2,535	2.5
持ち家	7,069	7.4	6,902	7.2	6,926	6.9
市民所得(①+②+③)	95,305	100.0	96,200	100.0	100,269	100.0

資料:青森県民経済計算、市町村民経済計算

### 4. 県内各市の市民所得の比較

区 分	市民所得(百万円)		対前年度 増加率(%)	総人口1人当たり市民所得(円)		対前年度 増加率(%)	
	平成26年度	平成27年度		平成26年度	平成27年度		
自治 体 名 称	青 森 市	683,785	707,824	3.5	2,352,639	2,460,730	4.6
	弘 前 市	391,357	400,845	2.4	2,195,194	2,259,415	2.9
	八 戸 市	573,158	611,250	6.6	2,461,385	2,643,163	7.4
	黒 石 市	71,328	73,500	3.0	2,091,240	2,143,857	2.5
	五所川原市	119,261	125,845	5.5	2,141,516	2,280,586	6.5
	十和田市	136,633	142,805	4.5	2,136,259	2,251,415	5.4
	<b>三 沢 市</b>	<b>96,200</b>	<b>100,269</b>	<b>4.2</b>	<b>2,401,698</b>	<b>2,494,502</b>	<b>3.9</b>
	む つ 市	128,224	131,715	2.7	2,187,488	2,251,808	2.9
	つがる市	58,173	61,740	6.1	1,666,944	1,853,164	11.2
	平 川 市	67,266	73,087	8.7	2,066,290	2,276,428	10.2

資料:青森県民経済計算、市町村民経済計算

## 5. 国、県との比較

区分	項目	単位	平成26年度	平成27年度	対前年度 増加率(%)
三沢市	市内総生産	百万円	162,683	170,442	4.8
	市民所得(分配)	百万円	96,200	100,269	4.2
	1人当たり市民所得	千円	2,402	2,495	3.9
青森県	県内総生産	百万円	4,381,334	4,540,185	3.6
	県民所得(分配)	百万円	3,078,712	3,220,986	4.6
	1人当たり県民所得	千円	2,330	2,462	5.6
国	国内総生産	億円	5,184,685	5,339,044	3.0
	国民所得	億円	3,791,868	3,903,050	2.9
	1人当たり国民所得	千円	2,977	3,059	2.8

資料: 青森県民経済計算、市町村民経済計算

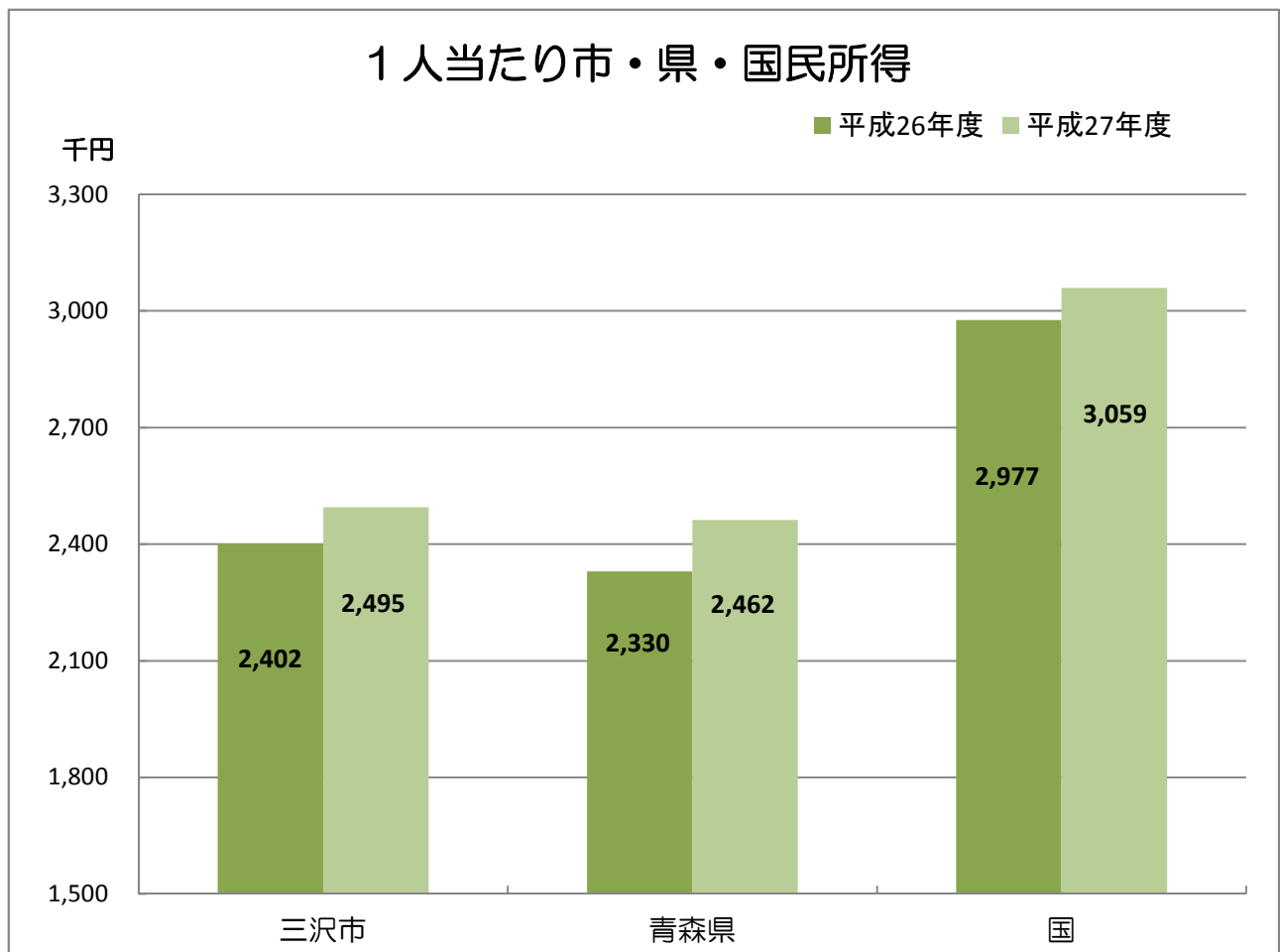

## 6. 県内各市における1人当たり市民所得の推移

(単位:千円)

区分	平成 18年度	平成 19年度	平成 20年度	平成 21年度	平成 22年度	平成 23年度	平成 24年度	平成 25年度	平成 26年度	平成 27年度
青森県	2,361	2,338	2,154	2,151	2,248	2,285	2,312	2,342	2,330	2,462
青森市	2,390	2,367	2,209	2,160	2,223	2,269	2,303	2,366	2,353	2,461
弘前市	2,160	2,166	2,055	2,058	2,086	2,111	2,159	2,206	2,195	2,259
八戸市	2,521	2,573	2,295	2,327	2,474	2,484	2,480	2,488	2,461	2,643
黒石市	1,939	1,900	1,811	1,916	1,984	2,058	2,122	2,067	2,091	2,144
五所川原市	2,040	2,055	1,909	1,857	1,945	2,022	2,103	2,140	2,142	2,281
十和田市	2,303	2,299	2,095	2,039	2,069	2,079	2,118	2,198	2,136	2,251
<b>三沢市</b>	<b>2,518</b>	<b>2,613</b>	<b>2,274</b>	<b>2,249</b>	<b>2,391</b>	<b>2,467</b>	<b>2,351</b>	<b>2,355</b>	<b>2,402</b>	<b>2,495</b>
むつ市	2,222	2,176	2,079	2,131	2,180	2,154	2,140	2,185	2,187	2,252
つがる市	1,668	1,701	1,541	1,571	1,645	1,700	1,718	1,718	1,667	1,853
平川市	2,105	2,105	1,923	1,838	1,921	2,008	1,950	1,988	2,066	2,276

資料:青森県民経済計算、市町村民経済計算

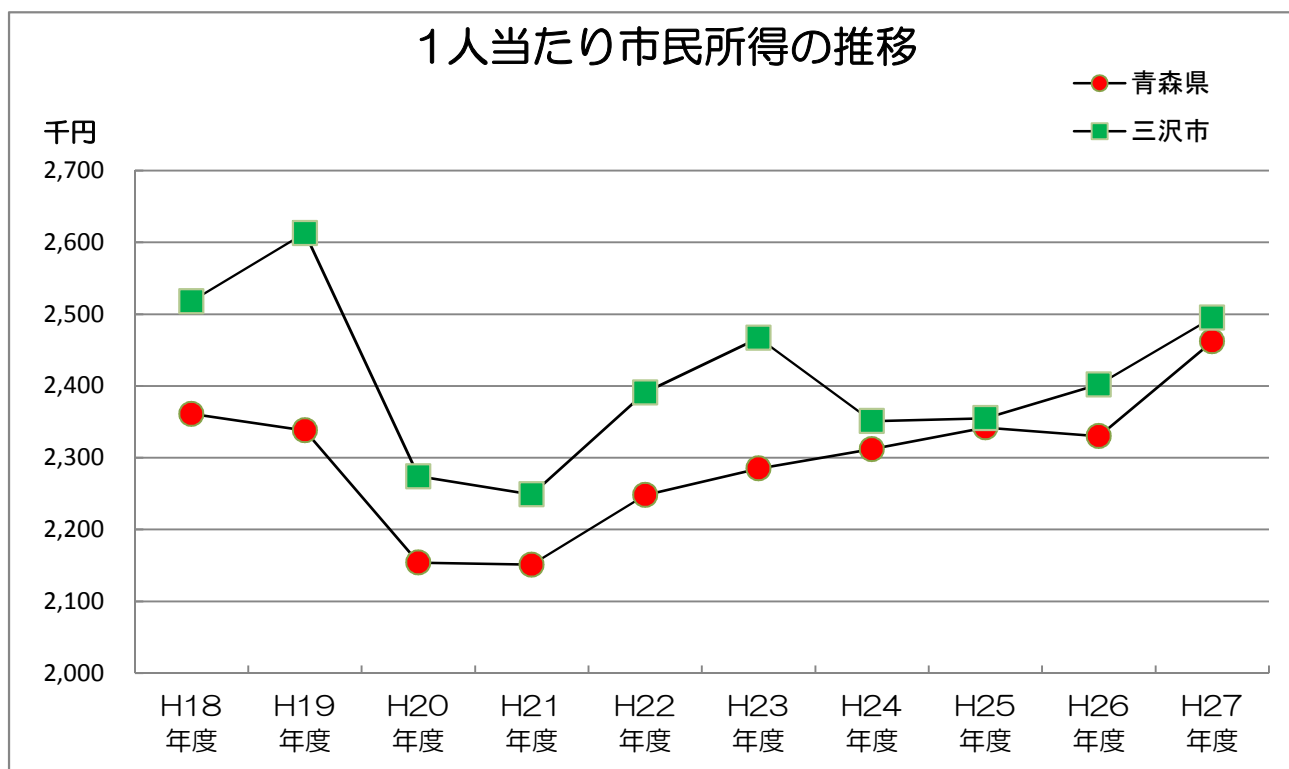

注)人口1人当たり市民所得は、雇用人報酬、財産所得、企業の利潤等の合計を総人口で除したものであり、市経済全体の所得水準を表す有効な指標であるが、個人の所得水準を表す指標ではないので、利用にあたっては留意されたい。

# 第9章 運輸・通信・観光

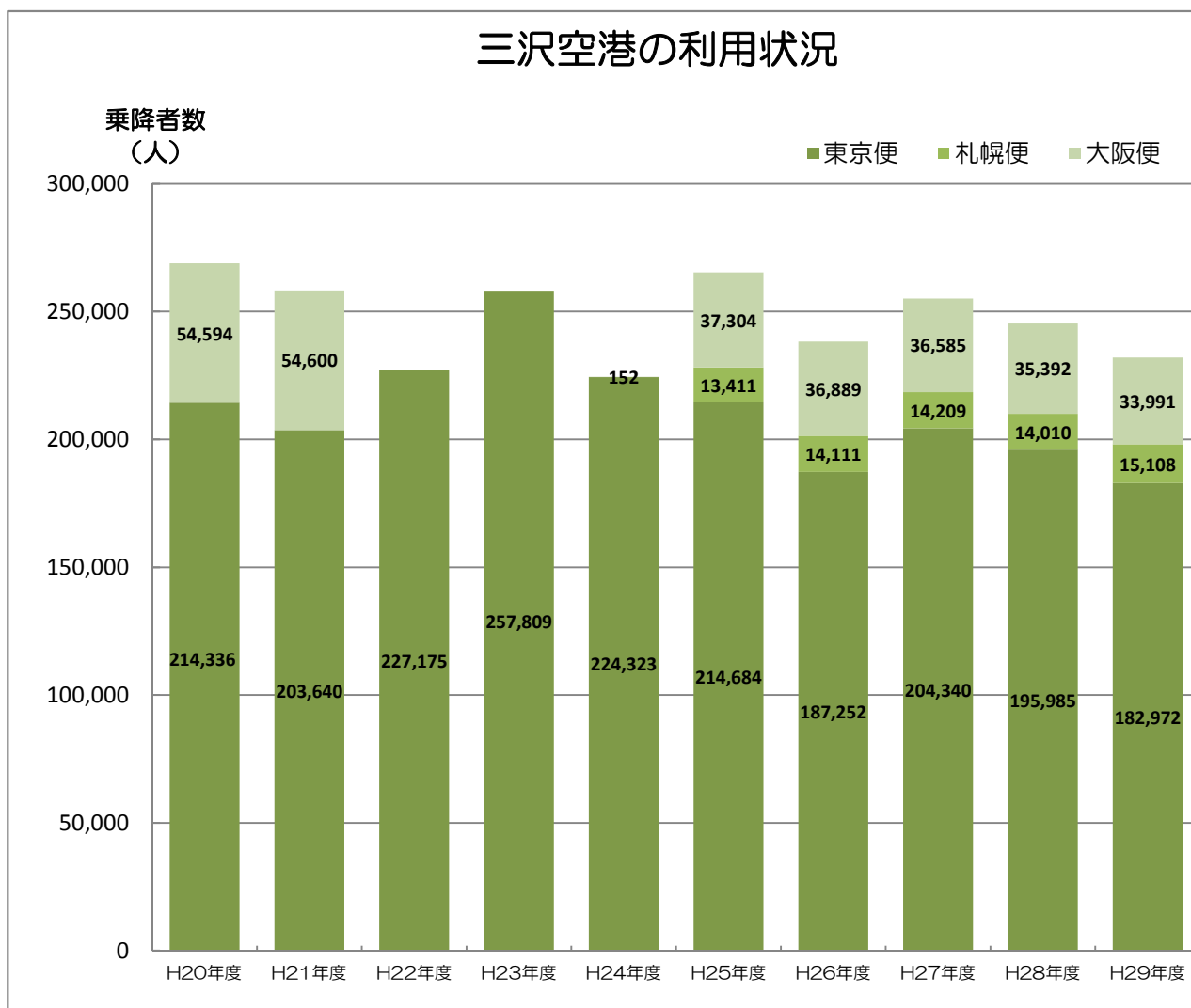

区分	H20年度	H21年度	H22年度	H23年度	H24年度	H25年度	H26年度	H27年度	H28年度	H29年度
東京便	214,336	203,640	227,175	257,809	224,323	214,684	187,252	204,340	195,985	182,972
札幌便						13,411	14,111	14,209	14,010	15,108
大阪便	54,594	54,600			152	37,304	36,889	36,585	35,392	33,991

※札幌(千歳)便は平成20年度から就航していない。  
 ※大阪便は平成22年度に運航を休止し、平成25年3月に再就航した。  
 ※札幌(丘珠)便は平成25年7月から就航した。

# 1. 自動車登録台数

各年3月31日現在  
(単位:台)

			平成25年		平成26年		平成27年		平成28年		平成29年	
			三沢市	駐留軍内数	三沢市	駐留軍内数	三沢市	駐留軍内数	三沢市	駐留軍内数	三沢市	駐留軍内数
貨物車	普通車	自家用	682	2	683	3	679	2	694	3	696	5
		事業用	85	0	87	0	84	0	83	0	83	0
		計	767	2	770	3	763	2	777	3	779	5
	小型車	自家用	1,176	12	1,163	10	1,134	9	1,115	8	1,118	8
		事業用	7	0	9	0	9	0	9	0	9	0
		計	1,183	12	1,172	10	1,143	9	1,124	8	1,127	8
	被牽引車	自家用	2	0	3	0	3	0	3	0	3	0
		事業用	2	0	1	0	0	0	0	0	0	0
		計	4	0	4	0	3	0	3	0	3	0
	合計	自家用	1,860	14	1,849	13	1,816	11	1,812	11	1,817	13
		事業用	94	0	97	0	93	0	92	0	92	0
		計	1,954	14	1,946	13	1,909	11	1,904	11	1,909	13
乗合車	普通車	自家用	13	0	13	0	12	0	11	0	10	0
		事業用	10	0	19	0	19	0	20	0	15	0
		計	23	0	32	0	31	0	31	0	25	0
	小型車	自家用	101	0	93	0	87	0	87	0	73	0
		事業用	5	0	9	0	9	0	8	0	8	0
		計	106	0	102	0	96	0	95	0	81	0
	合計	自家用	114	0	106	0	99	0	98	0	83	0
		事業用	15	0	28	0	28	0	28	0	23	0
		計	129	0	134	0	127	0	126	0	106	0
乗用車	普通車	自家用	8,403	2,106	8,495	2,132	8,488	2,129	8,558	2,091	8,706	2,085
		事業用	16	0	19	0	21	0	21	0	21	0
		計	8,419	2,106	8,514	2,132	8,509	2,129	8,579	2,091	8,727	2,085
	小型車	自家用	11,234	2,467	11,078	2,456	10,908	2,359	10,601	2,257	10,411	2,223
		事業用	98	0	93	0	87	0	85	0	84	0
		計	11,332	2,467	11,171	2,456	10,995	2,359	10,686	2,257	10,495	2,223
	合計	自家用	19,637	4,573	19,573	4,588	19,396	4,488	19,159	4,348	19,117	4,308
		事業用	114	0	112	0	108	0	106	0	105	0
		計	19,751	4,573	19,685	4,588	19,504	4,488	19,265	4,348	19,222	4,308
特殊用途車	自家用	484	2	476	2	466	2	466	2	457	2	
	事業用	40	0	38	0	37	0	37	0	39	0	
	計	524	2	514	2	503	2	503	2	496	2	
大型特殊車	自家用	155	0	156	0	164	0	165	0	168	0	
	事業用	0	0	0	0	0	0	0	0	0	0	
	計	155	0	156	0	164	0	165	0	168	0	
登録車両数合計			22,513	4,589	22,435	4,603	22,207	4,501	21,963	4,361	21,901	4,323
小型二輪車			737	250	723	245	713	237	746	272	752	265
検査車両数合計			23,250	4,839	23,158	4,848	22,920	4,738	22,709	4,633	22,653	4,588
軽自動車	四輪車	乗用車	9,075	0	9,317	0	9,527	0	9,630	0	9,682	0
		貨物車	3,568	0	3,514	0	3,484	0	3,463	0	3,458	0
		計	12,643	0	12,831	0	13,011	0	13,093	0	13,140	0
	特種	64	0	75	0	80	0	78	0	77	0	
	二輪	876	375	878	378	872	373	887	375	881	375	
軽自動車合計			13,583	375	13,784	378	13,963	373	14,058	375	14,098	375
総 合 計			36,833	5,214	36,942	5,226	36,883	5,111	36,767	5,008	36,751	4,963

資料:東北運輸局青森運輸支局ホームページ

## 2. 青い森鉄道三沢駅旅客数

(単位:人)

年 度	乗 車 人 員			
	総 数	普 通	定 期	1日平均
平成25年度	403,945	131,987	271,958	1,107
平成26年度	419,428	134,573	284,855	1,149
平成27年度	410,977	135,394	275,583	1,123
平成28年度	402,922	132,735	270,187	1,103
平成29年度	388,771	132,189	256,582	1,065

資料:青い森鉄道株

## 3. バス乗客輸送状況

年 度	営業所数 (営業所)	車両台数 (台)	運送回数 (回)	走行距離 (km)	乗車人員 (人)
平成25年度	5	106	47,191	954,329	687,630
平成26年度	5	101	51,408	1,031,277	685,336
平成27年度	5	103	51,973	1,054,260	685,129
平成28年度	5	101	48,989	992,499	669,832
平成29年度	5	102	48,650	985,813	643,944

※三沢市内を運行するものについて掲載

資料:十和田観光電鉄株

## 4. 三沢空港の利用状況

(単位:人、%)

年 度	東京便		札幌(丘珠)便		大阪便		合 計	
	乗降者数	搭乗率	乗降者数	搭乗率	乗降者数	搭乗率	乗降者数	搭乗率
平成25年度	214,684	60.9	13,411	47.9	37,304	67.8	265,399	61.0
平成26年度	187,252	67.3	14,111	46.6	36,889	69.1	238,252	65.9
平成27年度	204,340	70.3	14,209	50.7	36,585	66.7	255,134	68.3
平成28年度	195,985	71.3	14,010	54.1	35,392	69.2	245,387	69.7
平成29年度	182,972	73.2	15,108	62.6	33,991	73.5	232,071	72.5

資料:三沢空港ターミナル株

## 5. 三沢市の観光と施設等入込数

(単位:人)

行事・施設等名称	観光客入込数				
	平成25年度	平成26年度	平成27年度	平成28年度	平成29年度
ジャパニデー	3,000	3,000	3,000	3,000	3,500
アメリカンデー	80,000	90,000	80,000	80,000	80,000
小川原湖湖水まつり	26,000	25,000	19,000	18,000	2,000
みさわ七夕まつり	126,000	124,000	134,000	124,000	147,000
三沢まつり	150,290	140,900	75,000	70,000	103,900
みさわ港まつり	40,000	55,000	50,000	25,000	60,000
三沢基地航空祭	90,000	140,000	100,000	80,000	90,000
大空のまち みさわスカイフェスタ (旧・ミス・ビードル紙飛行機大会)	336	170	210	170	120
MISAWA BBQ ジャンボリー	-	-	-	-	8,500
ハロウィンフェスタ IN MISAWA (旧・ハロウィン in みさわ)	3,800	11,200	9,792	11,252	7,147
クリスマスフェスティバル (旧・クリスマスフェスタ)	72,000	70,000	70,000	72,000	78,000
みさわほっきまつり	14,000	15,000	15,000	15,000	17,000
湖畔キャンプ場	3,145	3,086	3,203	2,783	2,544
三沢オートキャンプ場	2,891	2,546	3,133	3,865	3,139
湖畔コテージ	2,450	2,549	2,435	2,200	2,583
湖水浴場	23,742	11,487	16,740	10,717	4,407
三沢ビードルビーチ	9,296	4,951	18,578	11,754	13,194
市民の森温泉浴場	200,260	153,254	213,215	202,680	206,272
やすらぎ荘	1,310	1,586	1,968	1,715	1,976
斗南藩記念観光村	270,013	187,964	152,691	224,879	196,874
寺山修司記念館	10,753	9,596	10,982	10,601	10,590
歴史民俗資料館	1,309	1,578	1,325	1,537	1,435
Sky Plaza MISAWA	268,791	491,683	513,302	506,362	456,981
ファームフェスタ in 斗南	10,368	7,749	5,000	7,000	-
となみウインター・ファンタジー	9,878	8,931	9,600	9,800	-

※斗南藩記念観光村には、先人記念館の入館者数を含む。

※ファームフェスタin斗南、となみウインター・ファンタジーは平成29年度から廃止

資料:市観光物産課、市産業政策課、市水産振興課、市教委生涯学習課



# 第10章 建設・電気・水道

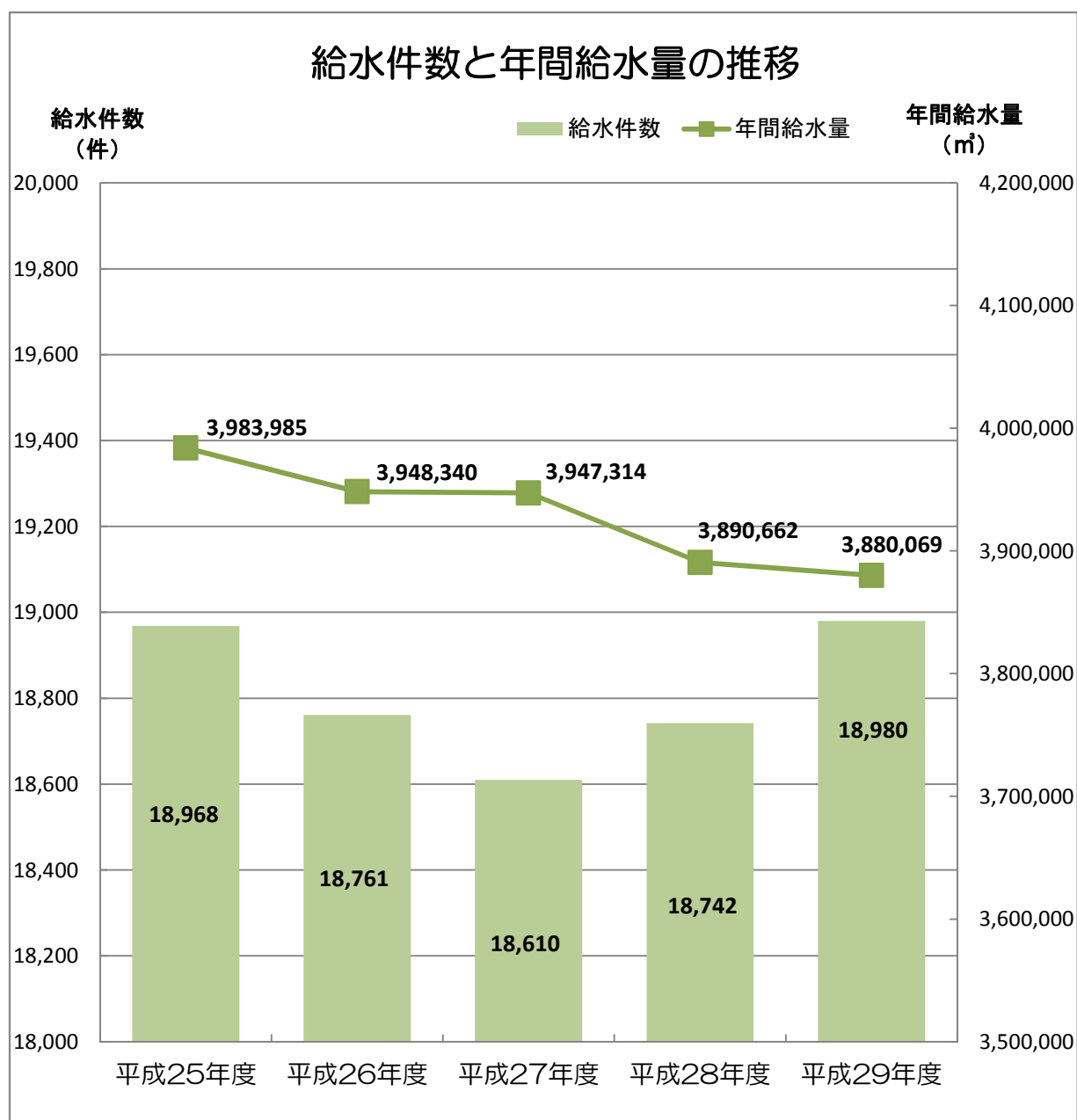

## 1. 木造用途別課税家屋

各年1月1日現在  
(単位:棟、㎡)

種別	平成25年		平成26年		平成27年		平成28年		平成29年	
	棟数	床面積	棟数	床面積	棟数	床面積	棟数	床面積	棟数	床面積
総数	22,778	2,591,106	22,744	2,598,335	22,715	2,602,929	22,675	2,602,524	22,645	2,611,372
専用住宅	14,516	1,688,806	14,520	1,695,004	14,754	1,723,292	14,741	1,725,136	14,746	1,728,593
共同住宅・ 寄宿舎	692	173,902	698	176,434	698	176,398	703	177,507	710	179,908
併用住宅	1,022	158,322	1,014	157,483	1,001	155,814	983	152,589	964	150,269
農家住宅	240	23,408	229	22,396	-	-	-	-	-	-
旅館・料亭 ・ホテル	53	10,977	53	10,977	44	10,314	39	6,720	28	6,093
事務所・ 銀行・店舗	515	56,821	512	56,031	505	55,458	506	56,141	506	56,506
劇場・病院	3	1,017	3	1,017	3	1,017	4	1,510	4	1,510
公衆浴場	6	1,268	6	1,268	-	-	-	-	-	-
工場・倉庫	704	110,222	712	111,640	715	112,247	719	114,299	722	114,529
土蔵	3	230	3	230	3	230	3	230	3	230
附属家	5,024	366,133	4,994	365,855	4,992	368,159	4,977	368,392	4,962	373,734

※平成27年から「農家住宅」は「専用住宅」に、  
「公衆浴場」は「工場・倉庫」に含む。

資料:市税務課(固定資産概要調書)

## 2. 非木造用途別課税家屋

各年1月1日現在  
(単位:棟、㎡)

種別	平成25年		平成26年		平成27年		平成28年		平成29年	
	棟数	床面積	棟数	床面積	棟数	床面積	棟数	床面積	棟数	床面積
総数	2,039	657,802	2,025	656,180	2,039	668,250	2,049	668,260	2,081	668,924
事務所・店舗 ・百貨店	333	147,446	330	148,067	332	150,075	332	154,953	337	158,221
住宅・アパート	429	121,276	414	120,016	414	119,200	412	118,969	415	117,582
病院・ホテル	30	30,074	29	28,891	29	28,891	29	28,891	28	29,549
工場・倉庫・ 市場	578	200,215	573	197,478	578	201,031	576	199,940	584	207,718
その他	669	158,791	679	161,728	686	169,053	700	165,507	717	155,854

資料:市税務課(固定資産概要調書)

### 3. 建築確認申請件数

(単位:件)

年度	総数		専用住宅		共同住宅		併用住宅		長屋住宅		倉庫		車庫		店舗		事務所		集会所		福祉施設		その他	
	新築	増築	新築	増築	新築	増築	新築	増築	新築	増築	新築	増築	新築	増築	新築	増築	新築	増築	新築	増築	新築	増築	新築	増築
平成25年度	188	31	135	15	7	1	2	1	3	0	14	1	0	0	6	1	7	0	0	0	4	1	10	11
うち民間 受付件数	181	21	133	14	7	1	2	1	3	0	14	1	0	0	6	1	6	0	0	0	4	0	6	3
平成26年度	128	23	88	14	1	0	1	0	6	0	6	1	3	0	4	0	5	1	0	0	4	0	10	7
うち民間 受付件数	123	14	88	11	1	0	1	0	6	0	6	1	2	0	3	0	4	1	0	0	4	0	8	1
平成27年度	159	23	93	5	3	0	0	1	19	0	10	0	4	1	11	1	3	0	2	1	1	0	13	14
うち民間 受付件数	131	13	91	5	3	0	0	1	4	0	9	0	4	1	10	1	2	0	1	1	1	0	6	4
平成28年度	161	21	119	10	2	0	1	0	14	0	3	2	1	0	5	0	2	0	0	0	3	0	11	9
うち民間 受付件数	161	14	119	10	2	0	1	0	14	0	3	2	1	0	5	0	2	0	0	0	3	0	11	2
平成29年度	159	26	121	12	3	0	1	1	3	0	12	4	0	0	2	1	9	1	0	0	4	1	4	6
うち民間 受付件数	154	21	121	10	3	0	1	1	3	0	12	4	0	0	2	1	9	1	0	0	2	1	1	3

※「改築」は対象外とする。

資料:市建築住宅課

### 4. 市営住宅の概況

平成30年4月1日現在

団地名	戸数 (戸)	延床面積 (㎡)	敷地面積 (㎡)	構造	建設年度
第一松園団地	30	2,003.2	2,834.5	耐火3階建	昭和58年度
第二松園団地	12	816.6	1,952.9	耐火3階建	昭和59年度
第三松園団地	30	2,016.9	3,580.7	耐火3階建	平成2～3年度
第一岡三沢団地	8	359.7	1,250.2	簡耐2階建	昭和48年度
古間木団地	35	1,863.4	13,958.0	木造平屋建	平成27～29年度
	30	2,363.4		木造2階建	平成27～29年度
木崎野団地	26	881.1	3,403.8	簡耐平屋建	昭和41年度
駅東団地	36	1,201.9	7,259.1	簡耐平屋建	昭和43年度
桜町改良住宅	48	2,282.8	2,964.2	耐火4階建	昭和48～49年度
堀口団地	56	3,785.4	7,241.5	耐火4階建	昭和62～平成2年度
さつきヶ丘団地	88	6,672.2	10,807.3	耐火4階建	昭和63～平成6年度
桜町団地	35	6,017.9	4,145.2	耐火6階建	平成16年度

資料:市建築住宅課

## 5. 都市公園の概況

平成30年3月31日現在  
(単位:ha)

区分 (種類)	名 称	位 置	開設年月日	開設面積	
都 市 公 園	総 合 公 園	三 沢 市 民 の 森 大字三沢字淋代平地内 大字三沢字早稲田地内	S 54. 3. 31	10.800	
			S 63. 3. 30	27.900	
			H 2. 3. 30	19.600	
			H10. 6. 26	4.600	
			H12. 5. 1	2.300	
			H13. 5. 1	2.100	
			H13. 7. 6	0.800	
			H15. 4. 7	0.900	
			H16. 3. 24	1.600	
			H17. 4. 1	0.700	
	H18. 4. 1	0.500			
	H20. 4. 15	0.800			
	H22. 2. 10	51.580			
	地 区 公 園	三 沢 公 園	新町4丁目地内	S 60. 3. 30	3.600
		くらしを守る森公園	大字三沢字浜通地内	S 60. 12. 1	33.374
四川目ふるさと広場		四川目3丁目地内	H 7. 3. 20	4.423	
三沢市大空ひろば		大字三沢字北山地内	H15. 8. 1	11.060	
ふるさとはまなす公園		大字三沢字庭構地内	H16. 1. 1	4.000	
近 隣 公 園	中 央 公 園	桜町1丁目地内	S 44. 4. 1	2.000	
	松 園 公 園	松園町1丁目地内	S 47. 4. 1	1.300	
	滝 ノ 沢 公 園	大町1丁目地内	S 48. 4. 1	1.300	
	こ が ね 公 園	堀口2丁目地内	H 5. 3. 31	2.100	
	春日台せせらぎ公園	春日台2丁目地内	H12. 2. 10	2.400	
	三 沢 駅 東 口 広 場	大字犬落瀬字古間木地内	H20. 2. 1	0.140	
			H20. 2. 22	0.440	
ホスピタルパーク	大字三沢字堀口地内	H21. 2. 1	0.190		
街 区 公 園	南 公 園	松園町2丁目地内	H25. 4. 1	2.010	
	深 谷 公 園	松園町2丁目地内	S 45. 4. 1	0.170	
	栄 公 園	松園町3丁目地内	S 49. 4. 1	0.230	
	上 久 保 公 園	松園町3丁目地内	S 40. 4. 1	0.430	
	な か よ し 公 園	大町3丁目地内	S 50. 4. 1	0.230	
	木 崎 野 公 園	中央町2丁目地内	S 57. 4. 1	0.350	
	緑 町 公 園	東町3丁目地内	S 63. 3. 30	0.380	
	岡 三 沢 公 園	緑町1丁目地内	H元. 3. 30	0.270	
	ま き ば 公 園	岡三沢3丁目地内	H元. 3. 30	0.290	
	下 久 保 公 園	下久保3丁目地内	H 2. 3. 30	0.280	
	美 野 原 公 園	下久保2丁目地内	H 3. 1. 31	0.230	
	南 町 公 園	美野原2丁目地内	H 4. 3. 31	0.220	
	日 の 出 公 園	南町3丁目地内	H26. 4. 1	0.150	
	泉 公 園	日の出4丁目地内	H 9. 4. 1	0.280	
	南 山 い こ い の 広 場	泉町1丁目地内	H11. 4. 1	0.490	
	ふるまぎ希望の丘公園	南山4丁目地内	H12. 2. 10	0.230	
	平 畑 公 園	大字犬落瀬字古間木地内	H15. 4. 1	0.400	
	平畑2丁目地内	H15. 4. 1	0.090		

区分 (種類)	名 称	位 置	開設年月日	開設面積	
都 市 公 園	街 区 公 園	あじさい広場	大字三沢字山ノ神地内	H16. 3. 1	0.140
		千代田ふれあい公園	千代田町3丁目地内	H17. 4. 1	0.090
		三沢市アメリカ広場	中央町2丁目地内	H21. 1. 1	0.170
		招和台	大字三沢字山ノ神地内	S48. 4. 1	0.764
		駅東公園	南町4丁目地内	S55. 9. 24	0.078
		さつきヶ丘公園	さつきヶ丘1丁目地内	S63. 9. 21	0.134
		大津南公園	大津1丁目地内	H元. 3. 31	0.257
		大津北公園	大津4丁目地内	H 2. 3. 30	0.173
		大津西公園	大津3丁目地内	H 7. 4. 1	0.587
		大津東公園	大津4丁目地内	H 8. 6. 20	0.035
		園沢北公園	大字三沢字園沢地内	H17. 4. 1	0.024
		園沢南公園	大字三沢字園沢地内	H17. 4. 1	0.119
		前平中央公園	前平1丁目地内	H18. 4. 1	0.335
		前平西公園	前平1丁目地内	H18. 4. 1	0.127
		前平南公園	前平1丁目地内	H18. 4. 1	0.103
		前平東公園	前平2丁目地内	H17. 10. 1	0.090
		前平北公園	前平2丁目地内	H17. 10. 1	0.084
		前平ひろば	前平2丁目地内	H22. 10. 20	0.220
		新森南公園	新森1丁目地内	H19. 4. 1	0.284
		新森中央公園	新森2丁目地内	H19. 4. 1	0.349
		松園町ポケットパーク	松園町2丁目地内	H 5. 8. 1	0.130
		幸町ポケットパーク	幸町3丁目地内	H 6. 12. 16	0.055
		中央町ポケットパーク	中央町3丁目地内	H 7. 6. 21	0.023
		南山ミニパーク	大字三沢字南山地内	H12. 5. 20	0.024
		下夕沢公園	大字三沢字下夕沢地内	H17. 4. 1	0.552
		南山公園	南山2丁目地内	H 3. 4. 1	0.015
		せせらぎ親水公園	東町2、3丁目地内	H12. 6. 20	0.295
		新町まちかど広場	新町2丁目地内	H10. 12. 4	0.131
		越下農村公園	越下1丁目地内	S61. 4. 1	0.130
		塩釜農村公園	塩釜3丁目地内	S63. 9. 24	0.230
		細谷農村公園	大字三沢字戸崎地内	H 2. 3. 30	0.300
		鹿中農村公園	鹿中2丁目地内	H 4. 4. 1	0.290
		淋代農村公園	淋代3丁目地内	H 6. 4. 1	0.290
織笠農村公園	織笠1丁目地内	H 7. 4. 1	0.170		
大津農村公園	大津1、2丁目、園沢地内	H16. 4. 1	0.680		
五川目ふるさと広場	五川目3丁目地内	H27. 4. 1	0.330		
特殊公園	三沢市墓地公園	大字三沢字淋代平地内	S63. 3. 30	2.700	
			H元. 3. 30	0.240	
			H 2. 3. 30	0.180	
			H 3. 1. 31	8.340	
			H22. 2. 10	3.820	
広場公園	三沢駅正面口広場	大字犬落瀬字古間木地内	H20. 2. 1	0.140	

資料: 市都市整備課、市産業政策課、市教委生涯学習課

## 6. 都市計画用途地域別面積

平成30年3月31日現在  
(単位:ha、%)

区 分	面 積	構 成 比	指 定 年 月 日
都 市 計 画 区 域	11,987		平成26年10月1日
準 防 火 地 域	82		平成17年2月14日
特 別 用 途 地 区	34		平成19年3月30日
用 途 地 域	811	100	平成17年2月14日
第1種低層住居専用地域	255	31	平成17年2月14日
第2種低層住居専用地域	—	—	—
第1種中高層住居専用地域	209	26	平成17年2月14日
第2種中高層住居専用地域	61	8	平成17年2月14日
第 1 種 住 居 地 域	116	14	平成17年2月14日
第 2 種 住 居 地 域	41	5	平成17年2月14日
準 住 居 地 域	—	—	—
近 隣 商 業 地 域	53	7	平成17年2月14日
商 業 地 域	19	2	平成17年2月14日
準 工 業 地 域	34	4	平成17年2月14日
工 業 地 域	—	—	—
工 業 専 用 地 域	23	3	平成17年2月14日

資料:市都市整備課

## 7. 道路状況

平成30年3月31日現在  
(単位:km、%)

区 分	路 線 数	延 長 (実)	改 良 率	舗 装 率
市 道	803	362.9	77.6	81.3
1 級	25	49.2	75.1	82.1
2 級	17	29.5	80.3	81.7
そ の 他	761	284.2	77.7	81.2

資料:市土木課

## 8. 市道の状況

(単位:km、%)

年 度	総 計			幹 線 (一級・二級の合計)			そ の 他		
	延長	舗装済	舗装率	延長	舗装済	舗装率	延長	舗装済	舗装率
平成25年度	357.8	286.6	80.4	77.6	63.1	81.3	280.2	225.5	80.4
平成26年度	359.0	289.8	80.6	77.1	62.6	81.1	281.9	227.1	80.5
平成27年度	359.0	290.0	80.8	77.2	62.6	81.1	281.9	227.4	80.7
平成28年度	360.3	291.8	81.0	78.4	63.9	81.5	281.9	227.9	80.8
平成29年度	362.9	295.1	81.3	78.7	64.5	81.9	284.2	230.7	81.2

資料:市土木課

## 9. 給水状況

区 分	平成25年度	平成26年度	平成27年度	平成28年度	平成29年度
給水件数(件)	18,968	18,761	18,610	18,742	18,980
給水人口(人)	41,293	40,607	40,290	39,721	39,747
年間給水量(m <sup>3</sup> )	3,983,985	3,948,340	3,947,314	3,890,662	3,880,069
1人1日最大給水量(ℓ)	395	381	383	384	379
1人1日平均給水量(ℓ)	322	324	326	327	326

資料:市水道課

## 10. 用途別給水件数・給水量

区 分	平成25年度	平成26年度	平成27年度	平成28年度	平成29年度
給水件数(件)	18,968	18,761	18,610	18,742	18,980
家事用	17,272	17,059	16,924	17,065	17,321
団 体 用	667	684	683	680	682
営 業 用	1,013	1,000	988	983	961
工 業 用	5	5	5	5	6
浴 場 用	7	7	7	7	7
臨 時 用	4	6	3	2	3
年間給水量(m <sup>3</sup> )	3,983,985	3,948,340	3,947,314	3,890,662	3,880,069
家事用	3,087,885	3,025,057	3,011,182	2,984,579	2,999,044
団 体 用	371,302	380,496	395,761	376,662	362,899
営 業 用	499,425	516,195	512,222	494,689	486,676
工 業 用	20,958	21,350	23,050	23,431	24,419
浴 場 用	4,025	4,141	4,075	4,330	5,205
臨 時 用	390	1,101	1,024	6,971	1,826

資料:市水道課

## 11. 公共下水道施設概況

平成7年10月26日供用開始

区 分	平成25年度	平成26年度	平成27年度	平成28年度	平成29年度	
認可区域(ha)	1,275	1,275	1,275	1,275	1,339	
認可区域_雨水(ha)	514	514	514	514	514	
処理区域 (整備済み)	面積(ha)	787	799	817	843	862
	世帯(戸)	10,794	10,955	11,054	11,193	11,347
	人口(人)	24,458	24,822	25,041	25,380	25,809
水洗化	世帯(戸)	9,861	10,134	10,363	10,695	10,748
	人口(人)	20,754	21,296	21,747	22,441	22,717
下水管渠総延長(m)	168,411	171,173	174,330	176,823	179,958	
下水管渠総延長_雨水(m)	16,974	16,974	16,974	17,057	17,057	
普及率	世帯(%)	57.7	58.6	58.8	59.5	59.5
	人口(%)	59.1	60.8	61.8	63.7	64.8
水洗化率	世帯(%)	91.3	92.5	93.7	95.6	94.7
	人口(%)	84.8	85.8	86.8	88.4	88.0
汚水処理量(千m <sup>3</sup> )	2,156	2,159	2,188	2,217	2,260	

※普及率は、処理区域を行政区域で除して算出している。  
 ※水洗化率は、水洗化を処理区域で除して算出している。

資料:市下水道課

# 第11章 教育・文化・労働

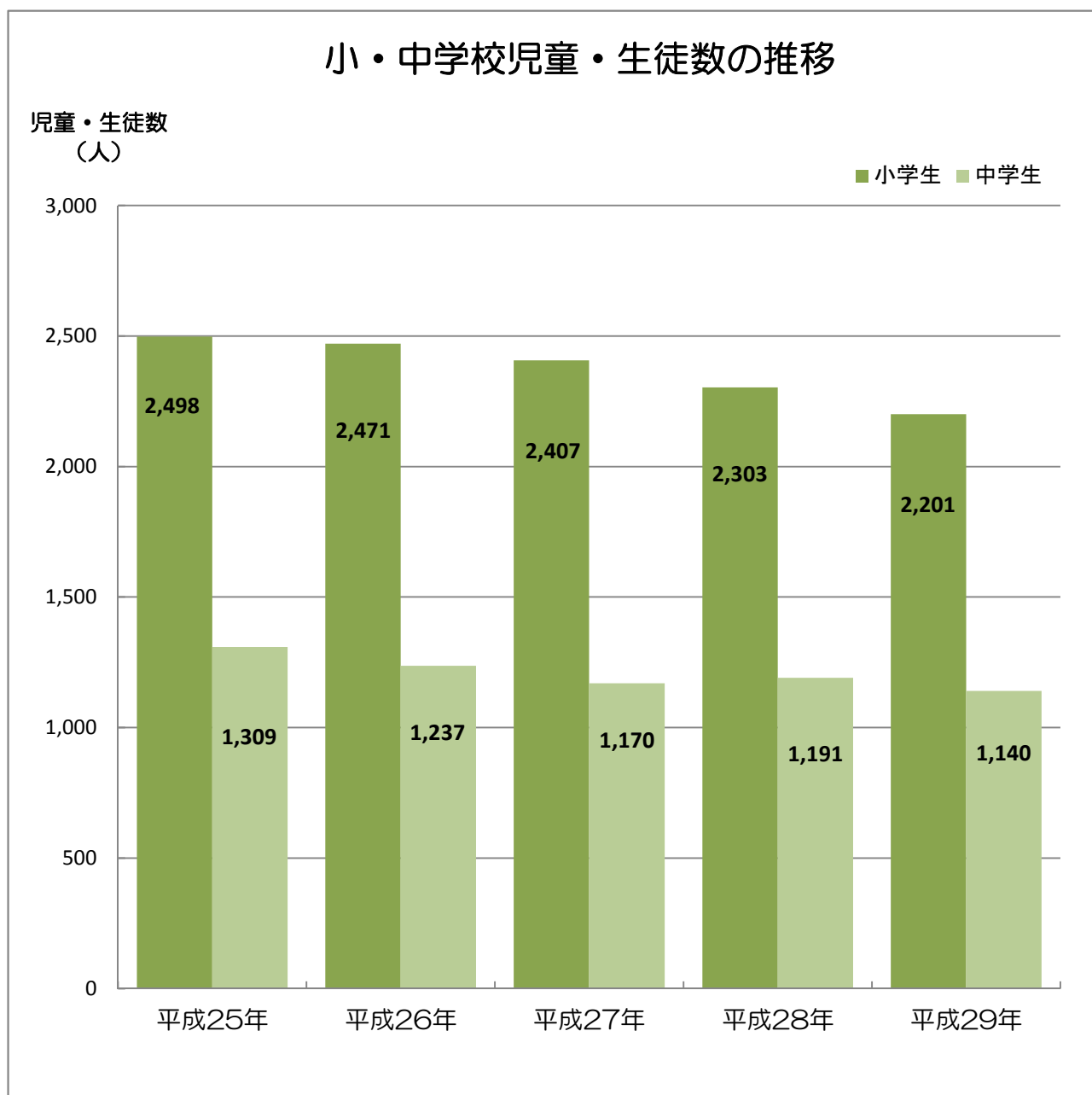



# 1. 学校・幼稚園の概況

平成29年5月1日現在  
(単位:人)

学校・幼稚園等		学級数 (学級)	児童・生徒・園児数			教員数		
			計	男	女	計	男	女
幼稚園	三沢カトリック幼稚園	7	136	58	78	7	-	7
	いちい幼稚園	6	102	60	42	8	1	7
	松園幼稚園	4	90	52	38	7	-	7
	<b>幼稚園計</b>	<b>17</b>	<b>328</b>	<b>170</b>	<b>158</b>	<b>22</b>	<b>1</b>	<b>21</b>
小学校	古間木小学校	9	117	59	58	14	4	10
	上久保小学校	16	379	202	177	29	9	20
	岡三沢小学校	23	608	304	304	36	11	25
	三沢小学校	18	404	229	175	26	7	19
	三川目小学校	5	41	18	23	8	3	5
	木崎野小学校	21	551	288	263	31	10	21
	おおぞら小学校	8	101	45	56	12	5	7
	<b>小学校計</b>	<b>100</b>	<b>2,201</b>	<b>1,145</b>	<b>1,056</b>	<b>156</b>	<b>49</b>	<b>107</b>
中学校	第一中学校	12	302	161	141	27	17	10
	第二中学校	8	192	86	106	18	11	7
	第三中学校	5	62	30	32	12	5	7
	第五中学校	8	165	96	69	16	8	8
	堀口中学校	16	419	206	213	31	19	12
	<b>中学校計</b>	<b>49</b>	<b>1,140</b>	<b>579</b>	<b>561</b>	<b>104</b>	<b>60</b>	<b>44</b>
高等学校	三沢高等学校	18	706	316	390	50	30	20
	三沢商業高等学校	12	476	169	307	42	25	17
	<b>高等学校計</b>	<b>30</b>	<b>1,182</b>	<b>485</b>	<b>697</b>	<b>92</b>	<b>55</b>	<b>37</b>

資料:青森県学校一覧

## 2. 小学校の概況

各年5月1日現在  
(単位:人)

年次	学校数 (校)	学級数(学級)				教員数			在学者数		
		総数	単式	複式	特別支援	総数	男	女	総数	男	女
H25年	7	103	83	2	18	163	55	108	2,498	1,244	1,254
H26年	7	105	83	2	20	162	54	108	2,471	1,237	1,234
H27年	7	105	83	2	20	164	53	111	2,407	1,240	1,167
H28年	7	103	83	1	19	162	56	106	2,303	1,187	1,116
H29年	7	100	78	2	20	156	49	107	2,201	1,145	1,056

### 【学年別在学者数】

年次	1年		2年		3年		4年		5年		6年	
	男	女	男	女	男	女	男	女	男	女	男	女
H25年	199	176	193	229	209	212	242	208	191	211	210	218
H26年	211	218	197	178	191	218	209	208	242	204	187	208
H27年	208	169	205	210	195	180	192	210	199	199	241	199
H28年	195	165	210	164	201	213	194	174	191	207	196	193
H29年	207	164	180	164	192	156	195	200	188	173	183	199

資料:学校基本調査・青森県学校一覧

## 3. 中学校の概況

各年5月1日現在  
(単位:人)

年次	学校数 (校)	学級数(学級)				教員数			在学者数		
		総数	単式	複式	特別支援	総数	男	女	総数	男	女
H25年	5	51	42	-	9	109	57	52	1,309	674	635
H26年	5	48	40	-	8	104	51	53	1,237	627	610
H27年	5	47	38	-	9	105	54	51	1,170	579	591
H28年	5	51	40	-	11	110	62	48	1,191	601	590
H29年	5	49	37	-	12	104	60	44	1,140	579	561

### 【学年別在学者数】

年次	1年		2年		3年	
	男	女	男	女	男	女
H25年	212	194	217	217	245	224
H26年	199	202	210	195	218	213
H27年	174	196	199	202	206	193
H28年	227	193	174	197	200	200
H29年	180	175	225	188	174	198

資料:学校基本調査・青森県学校一覧

#### 4. 児童・生徒の平均体位(平成29年度)

##### 【身長】

(単位:cm)

学 年		小 学 校						中 学 校		
		1年生	2年生	3年生	4年生	5年生	6年生	1年生	2年生	3年生
三沢市	男	117.0	122.5	129.1	133.5	139.7	146.7	153.3	160.7	167.1
	女	116.2	122.9	127.8	133.2	142.7	148.0	153.6	155.5	156.7
青森県	男	117.0	123.7	128.5	133.9	140.6	146.3	154.2	161.6	166.6
	女	116.6	122.4	129.0	134.6	141.4	148.6	152.9	155.5	157.1
全 国	男	116.5	122.5	128.2	133.5	139.0	145.0	152.8	160.0	165.3
	女	115.7	121.5	127.3	133.4	140.1	146.7	151.8	154.9	156.5

資料:青森県学校保健調査

##### 【体重】

(単位:kg)

学 年		小 学 校						中 学 校		
		1年生	2年生	3年生	4年生	5年生	6年生	1年生	2年生	3年生
三沢市	男	22.0	24.6	28.2	31.7	36.2	40.6	46.1	50.9	57.2
	女	21.5	24.3	27.2	30.6	36.9	41.1	46.3	50.4	51.7
青森県	男	22.1	25.3	28.0	31.5	36.0	40.2	47.0	51.6	56.1
	女	21.7	24.4	27.9	31.4	35.5	40.7	45.6	49.1	51.7
全 国	男	21.4	24.1	27.2	30.5	34.2	38.2	44.0	49.0	53.9
	女	21.0	23.5	26.4	29.9	34.0	39.0	43.6	47.2	50.0

資料:青森県学校保健調査

## 5. 中学校卒業後の状況

各年5月1日現在  
(単位:人)

区 分	平成25年	平成26年	平成27年	平成28年	平成29年
卒業生総数	470	469	429	393	400
高等学校等進学者	457	453	417	381	395
高等学校等進学率(%)	97.2	96.6	97.2	96.9	98.8
専修学校(高等課程)進学者	0	1	0	0	0
専修学校(一般課程)等入学者	0	0	0	0	0
就 職 者	0	1	3	2	1
そ の 他	13	14	9	10	4

資料:学校基本調査

## 6. 高等学校卒業後の状況

各年5月1日現在  
(単位:人)

区 分	平成25年	平成26年	平成27年	平成28年	平成29年
卒業生総数	457	448	457	452	451
大学等進学者	185	197	206	208	221
大学等進学率(%)	40.5	44.0	45.1	46.0	49.0
専修学校(高等課程)進学者	74	97	86	98	69
専修学校(一般課程)等入学者	8	6	3	2	24
就 職 者	158	124	141	124	133
そ の 他	32	24	21	20	4

資料:学校基本調査

## 7. 公会堂・中央公民館利用状況

(単位:回)

区 分	平成25年度	平成26年度	平成27年度	平成28年度	平成29年度
総 数	3,212	3164	3219	3,145	3,128
大会・式典	421	402	227	311	312
講 演	104	101	95	81	137
講習・研修	731	736	797	721	808
会 議	147	165	152	148	172
映画・舞踊	222	174	210	260	220
演劇・演芸	15	19	42	10	75
音 楽	1,050	910	1,002	1,013	879
展 示	14	34	34	141	198
その他	508	623	660	460	327

資料:市教委生涯学習課

## 8. 市立図書館蔵書状況

(単位:冊)

区 分	平成25年度	平成26年度	平成27年度	平成28年度	平成29年度
総 記	6,319	6,302	6,412	6,493	6,522
哲 学	3,805	3,643	3,621	3,682	3,635
歴 史	11,539	11,576	11,678	11,338	11,192
社会科学	17,439	17,671	17,609	17,052	17,283
自然科学	7,367	7,549	7,711	7,757	7,808
工 業	7,301	7,491	7,578	7,696	7,702
産 業	3,299	3,390	3,422	3,322	3,359
芸 術	11,745	11,810	11,988	12,041	12,041
言 語	2,537	2,556	2,586	2,617	2,635
文 学	33,804	34,405	34,976	35,511	36,132
児 童	28,865	29,979	30,415	30,452	31,512
点 字	1,984	1,983	1,982	1,982	1,982
そ の 他	339	333	312	317	329
総 数	136,343	138,688	140,290	140,260	142,132

資料:市教委生涯学習課

## 9. 市立図書館貸出利用状況

年 度	平成25年度	平成26年度	平成27年度	平成28年度	平成29年度
貸出者数(人)	31,618	31,084	30,014	27,511	26,673
貸出冊数(冊)	98,504	97,484	94,388	86,724	84,034
開館日数(日)	310	311	310	310	305

資料:市教委生涯学習課

## 10. 働く婦人の家・勤労青少年ホーム利用状況

(単位:人)

区 分	平成25年度	平成26年度	平成27年度	平成28年度	平成29年度
働く婦人の家	13,756	13,200	12,935	11,740	12,659
勤労青少年ホーム	7,178	7,866	7,519	7,211	5,947

資料:市産業政策課

## 11. 総合体育館利用状況

(単位:人)

区 分	平成25年度	平成26年度	平成27年度	平成28年度	平成29年度
<b>総 数</b>	<b>51,942</b>	<b>52,487</b>	<b>54,974</b>	<b>63,442</b>	<b>52,834</b>
大体育場	38,089	36,363	38,323	46,061	38,178
卓球室	3,255	3,842	4,282	5,631	5,233
弓道場	756	787	750	536	758
武道場	8,788	10,626	10,834	10,466	7,918
トレーニング室	902	675	682	627	536
会議室	152	194	103	121	211

資料:市市民スポーツ課

## 12. 武道館利用状況(団体分のみ)

(単位:人)

区 分	平成25年度	平成26年度	平成27年度	平成28年度	平成29年度
<b>総 数</b>	<b>83,326</b>	<b>85,549</b>	<b>97,680</b>	<b>86,574</b>	<b>71,043</b>
競技場	43,531	47,190	51,307	44,489	35,464
柔道場	19,008	14,993	17,502	15,099	13,439
剣道場	16,708	18,110	19,880	20,083	18,025
相撲場	150	1,696	1,820	2,094	1,370
研修室	3,929	3,560	7,171	4,809	2,745

資料:市市民スポーツ課

## 13. 国際交流スポーツセンター

(単位:人)

区 分	平成25年度	平成26年度	平成27年度	平成28年度	平成29年度
<b>総 数</b>	-	-	-	-	<b>44,201</b>
メインアリーナ	-	-	-	-	21,743
サブアリーナ	-	-	-	-	4,961
多目的運動室	-	-	-	-	2,754
ランニングコース	-	-	-	-	2,870
トレーニング室	-	-	-	-	11,711
多目的室 他	-	-	-	-	162

※平成29年10月オープン

資料:市市民スポーツ課

## 14. 市民の森利用状況

(単位:人)

区 分	平成25年度	平成26年度	平成27年度	平成28年度	平成29年度
<b>総 数</b>	<b>218,489</b>	<b>222,821</b>	<b>239,056</b>	<b>230,580</b>	<b>238,306</b>
温泉浴場	200,260	205,536	213,215	202,680	206,272
レストハウス	1,150	770	1,303	1,193	1,311
やすらぎ荘	1,310	1,586	1,989	1,715	1,976
テニスコート	263	669	331	265	160
野球場	3,108	3,718	3,957	4,339	5,300
陸上競技場	3,578	3,382	3,009	4,066	4,175
ホッケー場	1,210	940	514	2,102	3,434
歩くスキー	76	85	79	53	21
趣味の家	2,537	2,880	2,108	1,824	2,598
グランドゴルフ場	1,876	1,933	2,060	1,815	1,349
ゲートボール場	3,121	1,322	10,491	10,528	11,710

資料:市観光物産課

## 15. その他の施設利用状況

(単位:人)

区 分	平成25年度	平成26年度	平成27年度	平成28年度	平成29年度
<b>総 数</b>	<b>153,612</b>	<b>155,732</b>	<b>166,311</b>	<b>159,652</b>	<b>166,076</b>
市民運動広場	8,743	9,654	8,802	9,099	8,931
アイスアリーナ	54,344	56,340	62,304	64,061	66,510
屋内温水プール	21,618	20,828	23,981	17,495	23,033
滝の沢市民プール	2,919	2,106	2,581	2,196	2,369
園沢テニスコート	8,688	8,876	7,263	7,472	5,162
南山屋外運動場	10,287	9,912	13,869	12,537	9,775
南山テニスコート	47,013	48,016	47,511	46,792	50,296

資料:市市民スポーツ課

## 16. 指定文化財

区分	種類	名称	指定年月日	所有者
国指定	重要有形民俗文化財	南部のさしこ仕事着コレクション	S41.6.11	三沢市
県指定	無形民俗文化財	浜三沢南部駒踊	S34.10.6	浜三沢駒踊保存会
県指定	天然記念物	小川原湖のハクチョウ	S47.12.6	三沢市教育委員会
市指定	無形民俗文化財	根井神楽	S48.4.25	根井神楽保存会
市指定	無形民俗文化財	塩釜神楽	S48.4.25	塩釜神楽保存会
市指定	無形民俗文化財	浜三沢神楽	S48.4.25	浜三沢神楽保存会
市指定	天然記念物	寺屋敷のツキ	S52.5.27	新堂政登
市指定	無形民俗文化財	織笠神楽	S56.3.25	織笠神楽保存会
市指定	有形民俗文化財	上北地方の紡織用具及び麻布	S62.11.10	三沢市
市指定	有形民俗文化財	上北地方の食生活用具	S63.7.12	三沢市
市指定	無形民俗文化財	山中神楽	H5.2.6	山中神楽保存会
市指定	無形民俗文化財	岡三沢鹿子踊	H5.2.6	岡三沢鹿子踊り保存会
市指定	無形民俗文化財	浜三沢豊年踊	H5.2.6	豊年踊り保存会
市指定	有形文化財(考古資料)	野口コレクション	H5.2.6	三沢市
市指定	有形文化財(考古資料)	土偶	H5.2.6	三沢市
市指定	有形文化財(考古資料)	根井沼式土器	H5.2.6	三沢市
市指定	有形文化財(考古資料)	小田内沼(4)遺跡出土第Ⅲ群土器	H5.2.6	三沢市
県指定	無形民俗文化財	岡三沢神楽	H22.7.21	岡三沢神楽保存会
市指定	有形文化財(建造物)	開祖堂	H28.3.24	三沢市
市指定	有形文化財(美術工芸品)	鞆掌録 首巻	H28.3.24	三沢市
市指定	有形文化財(美術工芸品)	囚中八首	H28.3.24	三沢市
市指定	有形文化財(美術工芸品)	刀剣	H28.3.24	三沢市
市指定	有形文化財(美術工芸品)	斗南繪圖	H28.3.24	三沢市
市指定	有形文化財(美術工芸品)	廣澤安任肖像写真ガラス原版	H28.3.24	廣澤百合子
市指定	有形文化財(美術工芸品)	勝海舟書「六十九種艸堂」扁額	H28.3.24	廣澤百合子
市指定	有形文化財(美術工芸品)	松方正義書「牧艸々堂」扁額	H28.3.24	廣澤百合子

資料:市教委生涯学習課



## 17. 一般職業紹介

(単位:人)

区 分	平成25年度	平成26年度	平成27年度	平成28年度	平成29年度
求人数	4,701	4,451	4,677	4,610	4,611
求職者数	4,696	4,385	3,804	3,432	3,065
就職者数	1,482	1,497	1,398	1,225	1,212

※学卒及びパートは除く。

資料:ハローワーク三沢

## 18. 季節的移動労働者地域別紹介就職状況

(単位:人)

区 分	平成25年度	平成26年度	平成27年度	平成28年度	平成29年度
<b>総 数</b>	<b>14</b>	<b>3</b>	<b>1</b>	<b>2</b>	<b>4</b>
東 京	6	2	0	1	1
神奈川	2	0	0	0	0
千 葉	4	0	0	0	0
埼 玉	2	1	1	1	0
その他	0	0	0	0	3

資料:ハローワーク三沢

# 第12章 保健・衛生・福祉

## 生活保護世帯数と保護費決算額の推移

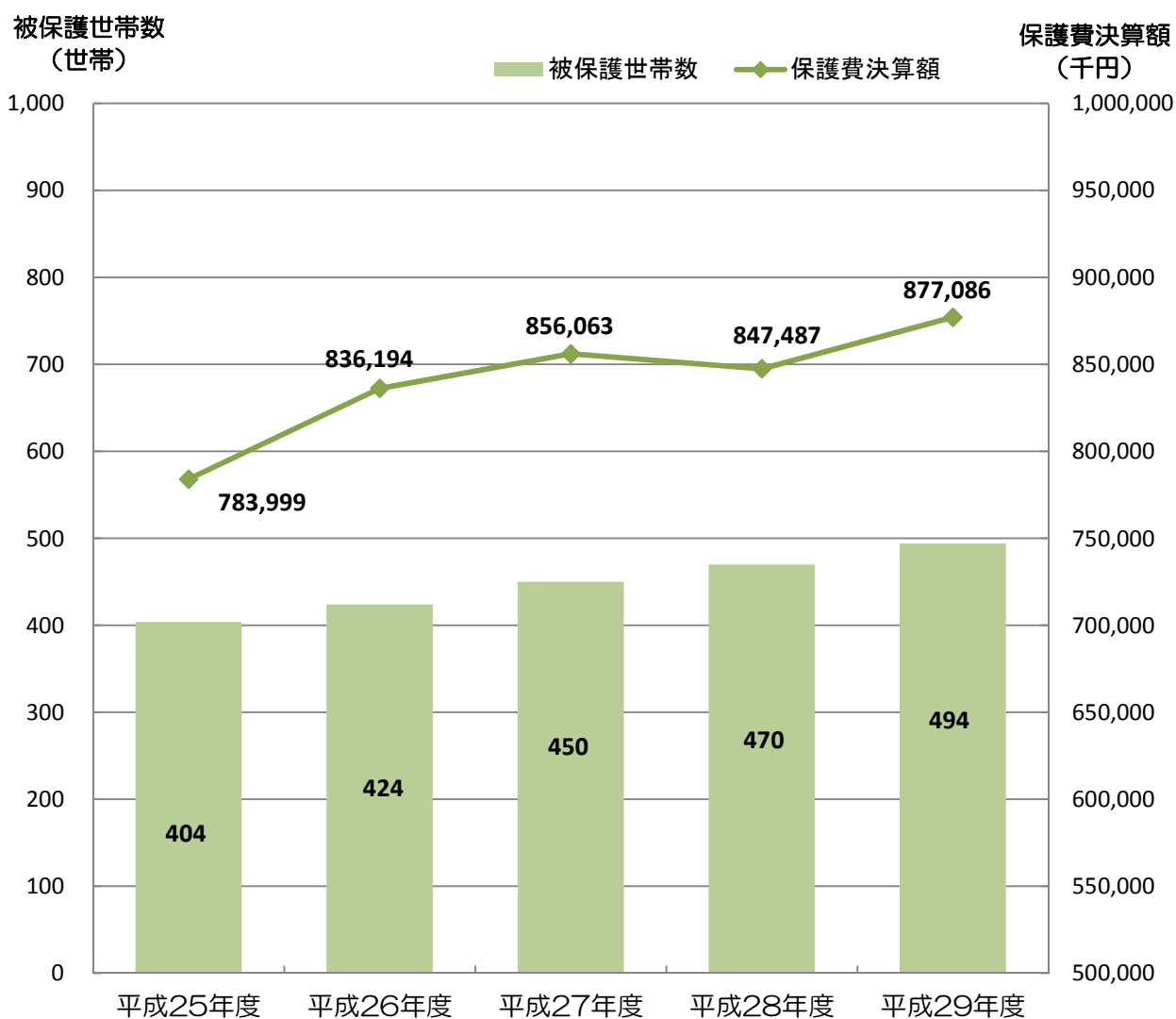

## 1. 医療施設・従事者状況

各年12月31日現在

区 分		平成25年	平成26年	平成27年	平成28年	平成29年	
施設	総数	施設数	22	23	22	18	18
		病床数	505	497	497	497	497
	病院	施設数	4	4	4	4	4
		病床数	494	494	494	494	494
	診療所	施設数	18	19	18	14	14
		病床数	11	3	3	3	3
歯科診療所		18	18	18	17	17	
従事者	総 数		-	132	-	126	-
	医師	医 師	-	47	-	51	-
		歯科医師	-	28	-	25	-
	薬剤師		-	57	-	50	-

資料: 上十三保健所

## 2. 主要死因別死亡者数

(単位:人)

区 分	平成24年	平成25年	平成26年	平成27年	平成28年
総 数	384	439	391	402	422
脳血管疾患	59	56	40	43	49
悪性新生物	96	115	116	126	124
心疾患	60	62	59	50	66
不慮の事故	9	17	11	7	13
肺 炎	27	48	31	36	34
老 衰	16	22	28	17	16
自 殺	13	11	7	9	9
腎不全	11	9	16	14	12
糖尿病	11	11	8	8	7
その他	82	88	75	92	92

資料: 青森県保健統計年報

## 3. 年齢階級別死亡者数

(単位:人)

区 分	平成24年	平成25年	平成26年	平成27年	平成28年
総 数	384	439	391	402	423
0～9歳	0	1	2	0	3
10～19歳	2	0	0	0	4
20～29歳	2	2	2	5	2
30～39歳	5	3	2	1	3
40～49歳	12	17	2	12	4
50～59歳	19	15	11	13	13
60～69歳	55	67	56	48	45
70～79歳	84	100	92	91	76
80～89歳	134	146	140	156	168
90歳以上	71	88	84	76	105

資料: 青森県保健統計年報

#### 4. 市立三沢病院診療状況

(単位:人)

区 分	平成25年度		平成26年度		平成27年度		平成28年度		平成29年度	
	入院	外来	入院	外来	入院	外来	入院	外来	入院	外来
総患者数	71,971	111,699	66,858	105,530	66,029	99,349	64,428	95,830	65,519	96,938
1日平均患者数	197.2	457.8	183.2	432.5	180.4	408.8	176.5	394.0	179.5	397.2
内 科	43,916	47,176	38,623	41,034	38,008	38,271	39,023	35,461	37,946	36,670
小児科	1,341	12,485	984	9,797	1,193	10,050	1,573	11,767	1,880	12,757
外 科	5,619	2,386	5,661	3,273	6,327	3,778	7,096	4,098	8,382	4,293
整形外科	9,712	13,984	10,359	14,439	9,589	9,439	7,528	7,545	7,328	6,602
産婦人科	8,348	12,816	8,552	12,523	7,275	11,064	7,195	10,209	6,570	9,200
耳鼻咽喉科	0	1,108	0	1,141	0	1,148	0	962	0	1,085
眼 科	0	2,557	0	2,442	0	2,505	0	2,592	0	2,517
皮膚科	0	2,782	0	3,954	0	5,068	0	5,515	0	5,470
泌尿器科	2,638	8,926	2,483	9,436	3,228	9,484	1,742	9,132	3,055	9,303
形成外科	0	1,696	0	1,758	0	1,687	0	1,664	0	1,654
放射線科	0	1,743	0	2,114	0	3,062	0	3,158	0	3,250
歯科口腔外科	397	3,565	196	3,176	409	3,276	271	3,193	358	3,652
脳神経外科	0	475	0	443	0	517	0	534	0	485

資料:市立三沢病院

#### 5. 市立三沢病院医療従事者数

各年4月1日現在  
(単位:人)

区 分	平成25年	平成26年	平成27年	平成28年	平成29年
総 数	254	253	261	264	267
医 師	22	19	21	21	23
薬剤師	7	8	7	6	5
看護師	174	175	181	184	184
X線技師	10	10	12	12	12
臨床検査技師	12	12	12	12	11
その他の技術者	10	10	10	10	13
事務職員その他	19	19	18	19	19
病床数(床)	220	220	220	220	220

資料:市立三沢病院

## 6. 薬局及び環境衛生施設

(単位:施設)

年次	総数	薬局	医薬品 販売業	公衆 浴場	理容所	美容所	旅館	興行場	クレー ニング所	火葬場
平成25年	313	14	11	16	73	112	56	0	30	1
平成26年	315	15	13	15	72	114	55	0	30	1
平成27年	313	15	11	15	72	114	55	0	30	1
平成28年	304	15	13	16	65	113	54	0	27	1
平成29年	300	15	13	16	63	117	51	0	24	1

資料:上十三保健所

## 7. 食品衛生施設許可件数

(単位:件)

年次	総数	飲食店 営業	菓子 製造業	魚介類 販売業	喫茶店 営業	乳類 販売業	食肉 販売業	豆腐 製造業	その他
平成25年	994	635	61	51	37	90	52	1	67
平成26年	1,011	633	60	59	41	94	53	1	70
平成27年	1,013	634	60	59	41	94	53	1	71
平成28年	977	610	60	59	38	85	56	1	68
平成29年	948	585	54	59	39	84	59	1	67

資料:上十三保健所

## 8. 公害苦情処理件数(典型7公害)

(単位:件)

年度	総数	大気 汚染	水質 汚濁	騒音	振動	悪臭	地盤 沈下	土壌 汚染
平成25年度	13	4	5	2	0	2	0	0
平成26年度	8	5	3	0	0	0	0	0
平成27年度	13	3	4	2	0	4	0	0
平成28年度	20	2	12	3	0	3	0	0
平成29年度	14	7	3	1	1	2	0	0

※大気汚染には野焼きに関するものを含み、  
水質汚濁には生活排水に関するものを含む。

資料:市環境衛生課

## 9. じん芥処理状況

年度	処理人口(人)	処理量(t)	処理量 1日平均(t)	処理量 1人1日平均(g)	収集車両 延べ台数(台)
平成25年度	41,359	18,306	50.1	1,213	32,597
平成26年度	40,854	17,007	46.6	1,141	32,893
平成27年度	40,547	16,957	46.4	1,145	34,202
平成28年度	39,847	16,548	45.3	1,138	34,301
平成29年度	39,804	16,003	43.8	1,101	33,751

資料:市清掃センター

## 10. 汚水処理の状況

(単位:人)

区 分		平成25年度	平成26年度	平成27年度	平成28年度	平成29年度	
処 理 人 口	水洗化人口	公共下水道	20,754	21,296	21,747	22,441	22,717
		農業集落排水	2,954	3,110	3,207	3,279	3,359
		浄化槽	15,396	14,128	13,343	12,267	11,935
		単独浄化槽	8,490	8,986	7,984	7,013	6,720
		合併浄化槽	6,906	5,142	5,359	5,254	5,215
	非水洗化(生し尿)人口	2,255	2,321	2,250	1,860	1,793	
	合計(行政区域内人口)	41,359	40,855	40,547	39,847	39,804	
処 理 量	浄化センター 三沢市	公共下水道 水洗化人口	20,754	21,296	21,747	22,441	22,717
		年間処理量(t)	2,156,531	2,159,026	2,188,585	2,216,627	2,260,212
		1人当たり 処理量(t)	104	101	101	99	99
		1人1日平均 処理量(kg)	285	278	276	271	273
	衛生センター 三沢地区	浄化槽等 処理人口	20,605	19,559	18,800	17,406	17,087
		年間処理量(t)	13,077	13,155	12,849	13,071	12,231
		1人当たり 処理量(kg)	634	672	683	750	716
		1人1日平均 処理量(g)	1,737	1,841	1,866	2,054	1,962

資料:市下水道課、市環境衛生課

## 11. 畜犬登録数及び畜・野犬処理状況

(単位:頭)

区 分	平成24年度	平成25年度	平成26年度	平成27年度	平成28年度
登録数	2,286	2,160	2,152	2,082	2,081
捕獲頭数	32	15	23	6	15
犬引取り頭数	16	14	11	11	11

資料:青森県動物愛護センター、市環境衛生課

## 12. 赤十字社債・共同募金実績

### ○赤十字社債資金

(単位:円、%)

区 分	平成25年度	平成26年度	平成27年度	平成28年度	平成29年度
目標額	5,761,000	5,761,000	5,761,000	5,761,000	5,761,000
実績額	4,512,909	4,844,250	4,309,099	4,115,610	3,987,959
達成率	78.3	84.1	74.8	71.4	69.2

資料:市生活安全課

### ○共同募金

(単位:円、%)

区 分	平成25年度	平成26年度	平成27年度	平成28年度	平成29年度
目標額	6,300,000	6,300,000	6,330,000	6,500,000	6,480,000
実績額	6,796,735	7,138,433	7,168,895	7,416,679	5,901,956
達成率	107.8	113.3	113.3	114.1	91.1

資料:三沢市社会福祉協議会

### 13. 火葬場使用状況

(単位:件)

区 分		平成25年度	平成26年度	平成27年度	平成28年度	平成29年度
火葬場数(施設)		1	1	1	1	1
火葬炉数(炉)		4	4	4	4	4
火 葬 総 数		511	436	459	488	453
火葬分類による区別	大 人	489	424	439	474	441
	小 人	2	0	0	0	0
	死産児	14	6	7	8	9
	改 葬	1	0	8	5	2
	身体の一部	5	6	5	1	1
	不 明	-	-	-	-	-
居住地による区分	市 内	476	413	427	453	425
	市 外	35	23	32	35	28

資料:市市民課

### 14. 国民年金状況

各年3月31日現在  
(単位:人、千円)

区 分		平成25年	平成26年	平成27年	平成28年	平成29年		
国民年金被保険者	被保険者数	第1号	5,987	5,578	5,166	4,802	4,481	
		任 意	92	73	71	86	89	
		第3号	3,370	3,272	3,227	3,084	2,989	
	被保険者数計		9,449	8,923	8,464	7,972	7,559	
	付加年金納付者数		185	175	167	160	141	
	免除者	全額免除者数	2,026	1,974	1,865	1,788	1,793	
申請一部免除者数		324	227	299	191	199		
国民年金給付状況	老齢給付	受給者数	8,181	8,388	8,603	8,835	9,044	
		総 額	4,975,143	5,108,818	5,259,739	5,500,237	5,673,921	
	障害給付	受給者数	533	547	580	590	609	
		総 額	478,570	485,305	509,252	521,168	535,579	
	遺族給付	受給者数	143	138	115	105	87	
		総 額	105,299	99,897	82,034	75,577	61,500	
	総 数	受給者数	8,857	9,073	9,298	9,530	9,740	
		総 額	5,559,012	5,694,020	5,851,025	6,096,982	6,271,000	
	厚生年金給付状況	老齢給付	受給者数	7,187	7,356	7,616	7,870	7,998
			総 額	3,650,715	3,512,752	3,526,433	3,590,071	3,611,136
障害給付		受給者数	124	131	132	128	138	
		総 額	83,750	86,277	83,767	81,576	85,825	
遺族給付		受給者数	1,502	1,560	1,600	1,622	1,628	
		総 額	113,742	1,163,327	1,185,241	1,193,396	1,191,595	
総 数		受給者数	8,813	9,047	9,348	9,620	9,764	
		総 額	3,848,207	4,762,356	4,795,441	4,865,043	4,888,556	

資料:厚生労働省ホームページ

## 15. 国民健康保険状況

区 分		平成24年度	平成25年度	平成26年度	平成27年度	平成28年度
被保険者数(人)		11,925	11,468	10,825	10,090	9,279
受診件数(件)		163,094	163,844	161,143	156,948	152,393
受診率(%)		1,367	1,428	1,488	1,555	1,642
医療給付 (千円)	療養の給付	2,346,306	2,320,407	2,327,817	2,385,850	2,246,056
	療養費	20,774	21,099	20,991	22,346	20,268
	高額医療費	258,068	281,352	295,032	316,657	319,680
その他給付 (千円)	出産育児一時金	26,467	34,432	32,048	17,414	16,220
	葬祭費	2,190	2,550	1,620	1,650	1,710

資料:市国保年金課

## 16. 生活保護者数及び保護費支出状況

区 分		平成25年度	平成26年度	平成27年度	平成28年度	平成29年度
被保護世帯数(世帯)		404	424	450	470	494
被保護人員	人員数(人)	496	514	549	572	606
	保護率(%)	12.30	12.87	13.92	14.41	15.53
保護費決算額(千円)		783,999	836,194	856,063	847,487	877,086

資料:市生活福祉課

## 17. 市民相談状況

(単位:件)

区 分		平成25年度	平成26年度	平成27年度	平成28年度	平成29年度
総 数		62	61	59	86	94
	一般相談	12	14	14	43	42
	法律相談	50	47	45	43	52

※法律相談は、三沢市主催分のみの件数とする。

資料:市広報広聴課



## 18. 特定教育・保育施設・児童館の状況

平成30年4月1日現在

(単位:人)

保 育 所	本 務 職 員		定 員	入 所 人 員			
	総 数	うち保育士		総 数	3歳未満児	3歳児	4歳以上児
三沢市立中央保育所	25	20	100	89	35	16	38
おおつ保育園	13	11	50	54	22	10	22
春日台保育園	21	14	140	134	56	28	50
古間木保育園	14	11	50	42	19	6	17
松園保育園	22	17	120	115	56	24	35
三沢乳児保育所	9	6	40	17	17		
美野原保育園	15	12	70	68	31	13	24
三川目保育所	12	10	35	38	16	6	16
鹿中保育所	10	8	35	33	11	12	10
光華保育園	9	7	30	24	11	7	6
淋代保育所	12	10	30	31	12	7	12
合 計	162	126	700	645	286	129	230

認定こども園	本 務 職 員		定 員	入 所 人 員			
	総 数	うち保育士 及び教諭		総 数	3歳未満児	3歳児	4歳以上児
幼保連携型認定こども園 愛子こども園	17	14	3	3		0	3
			60	56	27	12	17
幼保連携型認定こども園 チャリティー第二保育園	15	11	10	7		2	5
			60	48	23	9	16
幼保連携型認定こども園 岡三沢こども園	28	20	15	15		5	10
			105	109	51	22	36
幼保連携型認定こども園 浜三沢保育所	17	13	2	2		0	2
			70	74	27	10	37
幼保連携型認定こども園 チャリティー第一保育園	15	11	10	8		4	4
			50	43	21	8	14
幼保連携型認定こども園 平畑こども園	23	18	12	9		3	6
			80	78	34	14	30
認 定 こ ど も 園 三沢第一幼稚園	30	25	110	102		33	69
			140	126	54	28	44
合 計			162	146		47	99
			565	534	237	103	194
	145	112	727	680	237	150	293

事業所内保育施設	本 務 職 員		定 員	入 所 人 員			
	総 数	うち保育士 及び教諭		総 数	3歳未満児	3歳児	4歳以上児
ひばり苑こどもセンター	9	8	5	6	6		
			14	6	6		

児 童 館	本 務 職 員		定 員	入所人員
	総 数	うち厚生員		
上久保児童センター	7	3	100	110
織笠児童館	5	1	60	78
しおさい児童館	4	1	60	36
松原児童センター	6	2	100	118
岡三沢児童館	5	2	70	79
古間木児童センター	9	2	100	84
三沢児童館	8	4	140	139
木崎野児童クラブ	5	2	60	74
おおぞら児童センター	7	2	100	105
合 計	56	19	790	823

資料:市家庭福祉課

# 第13章 治安・災害

## 救急車の出場件数と搬送人員

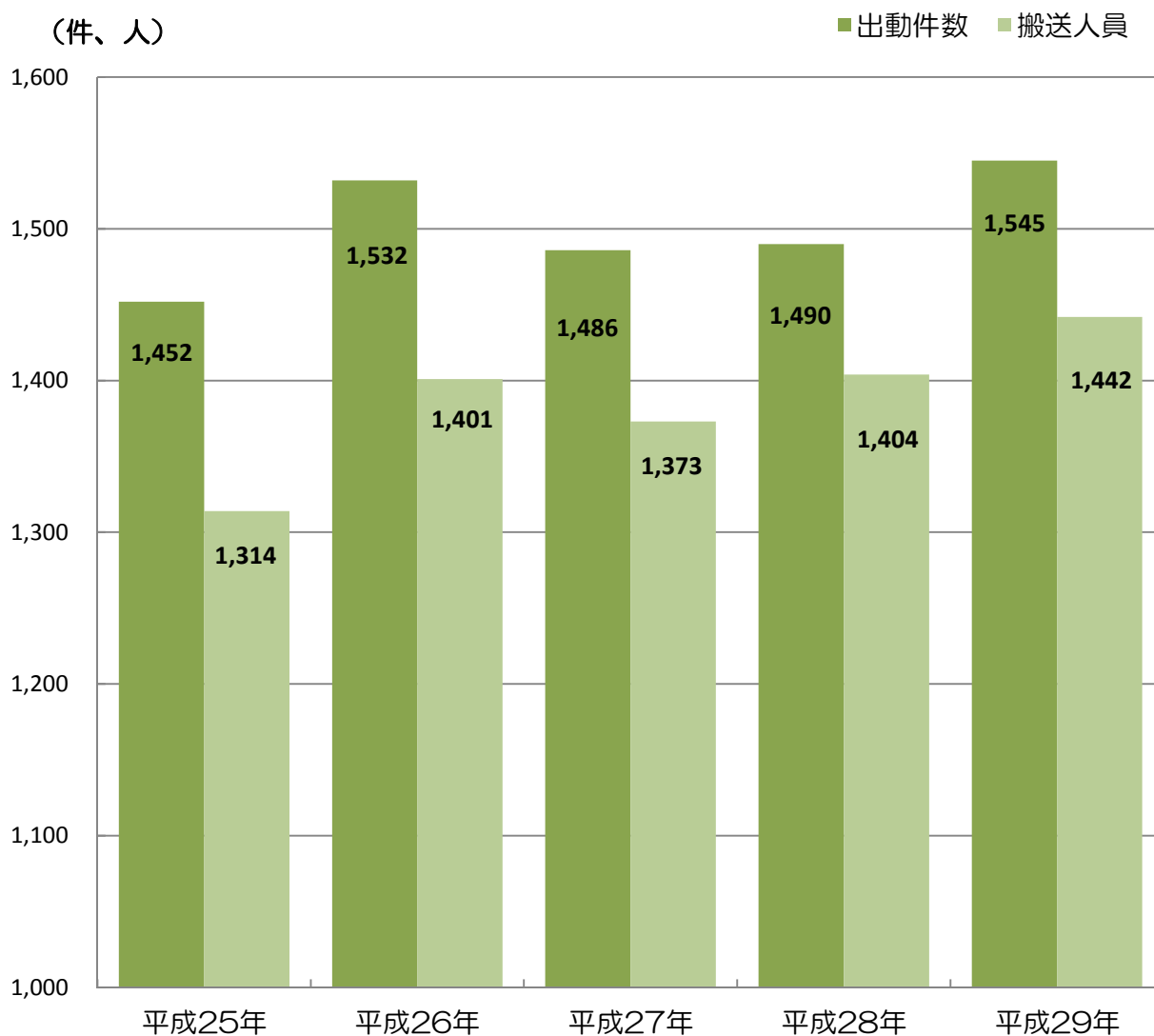

## 1. 消防職員及び団員数

各年4月1日現在  
(単位:人)

区 分	平成25年	平成26年	平成27年	平成28年	平成29年	
職員数	総 数	110 (2)	109 (2)	110 (2)	110 (2)	110 (2)
	消防監	1	1	1	1	1
	司令長	10	10	10	10	10
	司令	17	15	15	15	15
	司令補	31 (1)	30 (1)	31 (1)	31 (1)	34 (1)
	士長	27 (1)	28 (1)	35 (1)	33 (1)	32 (1)
	副士長	14	14	4	6	7
	消防士	9	10	13	13	10
	行政職	1	1	1	1	1
団 員 数	310	320	306	301	304 (2)	

※女性は内数として( )内に示す。

資料:市消防本部

## 2. 火災発生状況

区 分	平成25年	平成26年	平成27年	平成28年	平成29年	
火 災 (件)	総 数	23	12	16	10	11
	建 物	16	9	9	6	5
	林 野	1	0	1	1	1
	車 輜	2	3	4	2	1
	その他	4	0	2	1	4
面 積	建物(m <sup>2</sup> )	1,274.0	655.0	850.0	743.0	200.0
	林野(a)	8.0	0.0	5.0	1.0	3.0
死傷者 (人)	死 者	3	0	2	0	0
	傷 者	5	4	0	0	1

資料:市消防本部

### 3. 火災の原因別発生件数

(単位:件)

区 分	平成25年	平成26年	平成27年	平成28年	平成29年
総 数	23	12	16	10	11
たき火	0	0	0	0	0
火遊び	1	0	0	0	0
たばこ	0	0	2	0	0
石油器具	2	3	0	1	1
電気関係	2	1	3	1	1
ガス器具	0	1	0	0	0
放 火	0	0	0	1	0
放火の疑い	2	0	3	3	0
その他	11	6	7	3	4
不 明	5	1	1	1	5

資料:市消防本部

### 4. 救急車活動状況

(単位:件)

区 分	平成25年	平成26年	平成27年	平成28年	平成29年
出 動 件 数	1,452	1,532	1,486	1,490	1,545
火 災	16	13	15	12	9
自然災害	0	0	0	1	0
水 難	3	3	3	0	0
交通事故	133	126	131	128	110
労働災害	13	11	12	24	20
運動競技	11	18	12	13	5
一般負傷	183	173	181	213	194
加 害	5	6	9	7	6
自損行為	17	9	18	17	18
急 病	913	968	916	923	973
そ の 他	158	205	189	152	210
搬送人員(人)	1,314	1,401	1,373	1,404	1,442

資料:市消防本部

## 5. 刑法犯罪種別発生状況

(単位:件)

区 分	平成25年	平成26年	平成27年	平成28年	平成29年
総 数	367	364	354	250	192
殺 人	0	0	0	0	0
強 盗	4	1	0	0	1
強 姦	0	0	1	0	0
放 火	0	1	1	0	0
暴 行	16	18	9	13	11
傷 害	5	6	8	7	8
恐 喝	0	2	3	0	1
窃 盗	248	231	238	152	119
詐 欺	13	8	8	12	10
偽 造	0	0	4	0	2
賭 博	0	0	0	0	0
住居侵入	10	7	8	5	1
その他	71	90	74	61	39

※三沢警察署管内の件数とする。

資料:三沢警察署

## 6. 非行少年の状況

(単位:件)

区 分	平成25年		平成26年		平成27年		平成28年		平成29年	
		うち 女性		うち 女性		うち 女性		うち 女性		うち 女性
総 数	182	68	150	42	129	36	111	32	98	33
犯罪少年	48	12	30	4	17	2	8	1	3	0
触法少年	12	1	5	1	5	3	14	2	5	1
特別法犯少年	0	0	1	0	1	0	1	0	1	0
ぐ犯少年	0	0	0	0	1	0	1	0	0	0
不良行為少年	122	55	114	37	105	31	87	29	89	32

※三沢警察署管内の件数とする。

資料:三沢警察署

## 7. 不良行為少年補導状況

(単位:件)

区 分	平成25年		平成26年		平成27年		平成28年		平成29年	
		うち 女性		うち 女性		うち 女性		うち 女性		うち 女性
総 数	122	55	114	39	105	31	87	29	89	32
飲 酒	10	3	10	7	8	2	5	1	3	0
喫 煙	25	12	39	9	25	9	8	1	9	1
薬物乱用	0	0	0	0	0	0	0	0	0	0
粗暴行為	4	3	1	0	9	2	8	4	5	0
刃物等所持	1	0	0	0	0	0	0	0	0	0
金品不正要求	0	0	1	0	0	0	0	0	0	0
金品持ち出し	0	0	0	0	1	1	1	0	4	0
性的いたづら	0	0	0	0	1	0	1	0	0	0
暴走行為	0	0	0	0	3	0	0	0	0	0
家 出	13	8	6	3	12	5	12	8	11	3
無断外泊	0	0	2	1	1	0	0	0	0	0
深夜徘徊	52	25	45	18	41	8	49	15	52	25
怠 学	13	3	5	0	4	4	2	0	3	1
不健全性的行為	1	1	1	1	0	0	1	0	2	2
不良交友	1	0	0	0	0	0	0	0	0	0
不健全娯楽	0	0	0	0	0	0	0	0	0	0
その他	2	0	4	0	0	0	0	0	0	0

※三沢警察署管内の件数とする。

資料:三沢警察署

## 8. 人身事故発生状況

区 分	平成25年	平成26年	平成27年	平成28年	平成29年
発生件数(件)	214	159	209	232	209
死傷者数(人)	280	210	278	306	276
うち死者数	1	2	0	5	4
うち傷者数	279	208	278	301	272

※三沢警察署管内の件数とする。

資料:三沢警察署

## 9. 原因別交通事故発生件数

(単位:件)

区 分	平成25年	平成26年	平成27年	平成28年	平成29年
総 数	214	159	209	232	209
信号無視	9	6	13	9	8
通行区分・追越	0	0	0	4	9
最高速度違反	0	0	0	1	0
右左折違反	1	0	0	0	0
優先通行違反	1	5	2	10	6
交差点安全進行違反	12	14	20	12	35
歩行者妨害	8	3	3	7	10
徐行違反	5	0	0	2	6
一時不停止	44	20	33	44	29
酒酔い運転	0	1	1	0	0
過労運転	0	0	1	1	0
安全運転義務違反	130	102	134	135	90
その他	4	8	2	7	16

※三沢警察署管内の件数とする。

資料:三沢警察署

## 10. 月別交通事故件数

(単位:件)

区 分	過去5か年 の平均件数	平成25年	平成26年	平成27年	平成28年	平成29年
年 間	204.6	214	159	209	232	209
1月	18.0	21	11	15	22	21
2月	16.2	24	12	6	19	20
3月	14.2	20	15	9	7	20
4月	13.8	15	8	16	17	13
5月	16.6	17	9	19	19	19
6月	13.8	11	16	13	19	10
7月	13.6	14	7	14	23	10
8月	18.6	22	12	20	21	18
9月	18.0	12	23	18	13	24
10月	16.2	17	14	18	19	13
11月	19.8	21	8	25	25	20
12月	25.8	20	24	36	28	21

※三沢警察署管内の件数とする。

資料:三沢警察署

## 11. 自衛隊の概況

### (1) 隊員数の推移(概数)

各年3月末現在  
(単位:人)

年次	平成11年	平成12年	平成13年	平成14年	平成15年	平成16年	平成17年	平成18年	平成19年	平成20年
隊員数	3,360	3,320	3,310	3,250	3,220	3,190	3,160	3,220	3,200	3,200
年次	平成21年	平成22年	平成23年	平成24年	平成25年	平成26年	平成27年	平成28年	平成29年	平成30年
隊員数	3,170	3,170	3,070	3,070	3,100	3,100	3,000	3,000	2,900	2,900

資料:航空自衛隊三沢基地

### (2) 航空自衛隊三沢基地配備部隊の体系

※次頁に体系図を示す。

### (3) 三沢市内居住隊員数(概数)

平成30年3月末現在  
(単位:人)

区分	隊員数
三沢市内居住者	2,250
基地区域外居住者	1,330
基地区域内居住者	920

資料:航空自衛隊三沢基地

### (4) 常駐機

平成30年3月末現在

機種
F-35 戦闘機
F-2 戦闘機
T-4 中等練習機
E-2C 早期警戒機
CH-47J 輸送ヘリコプター

資料:航空自衛隊三沢基地

## 12. 三沢基地従業員の推移

各年3月末現在  
(単位:人)

区分	平成21年	平成22年	平成23年	平成24年	平成25年	平成26年	平成27年	平成28年	平成29年	平成30年
MLC	1,003	1,013	1,017	1,008	1,029	1,025	1,024	1,038	1,069	1,131
IHA	302	328	332	306	293	292	276	260	255	239
合計	1,305	1,341	1,349	1,314	1,322	1,317	1,300	1,298	1,324	1,370

※所属を三沢基地に置き、他に派遣される従業員若干名を含む。

資料:三沢防衛事務所

「MLC」は、基本労務契約に基づいて雇用されている従業員をいう。

「IHA」は、諸機関労務協約に基づいて雇用されている従業員をいう。



# 航空自衛隊三沢基地配備部隊の体系図

平成30年4月1日現在

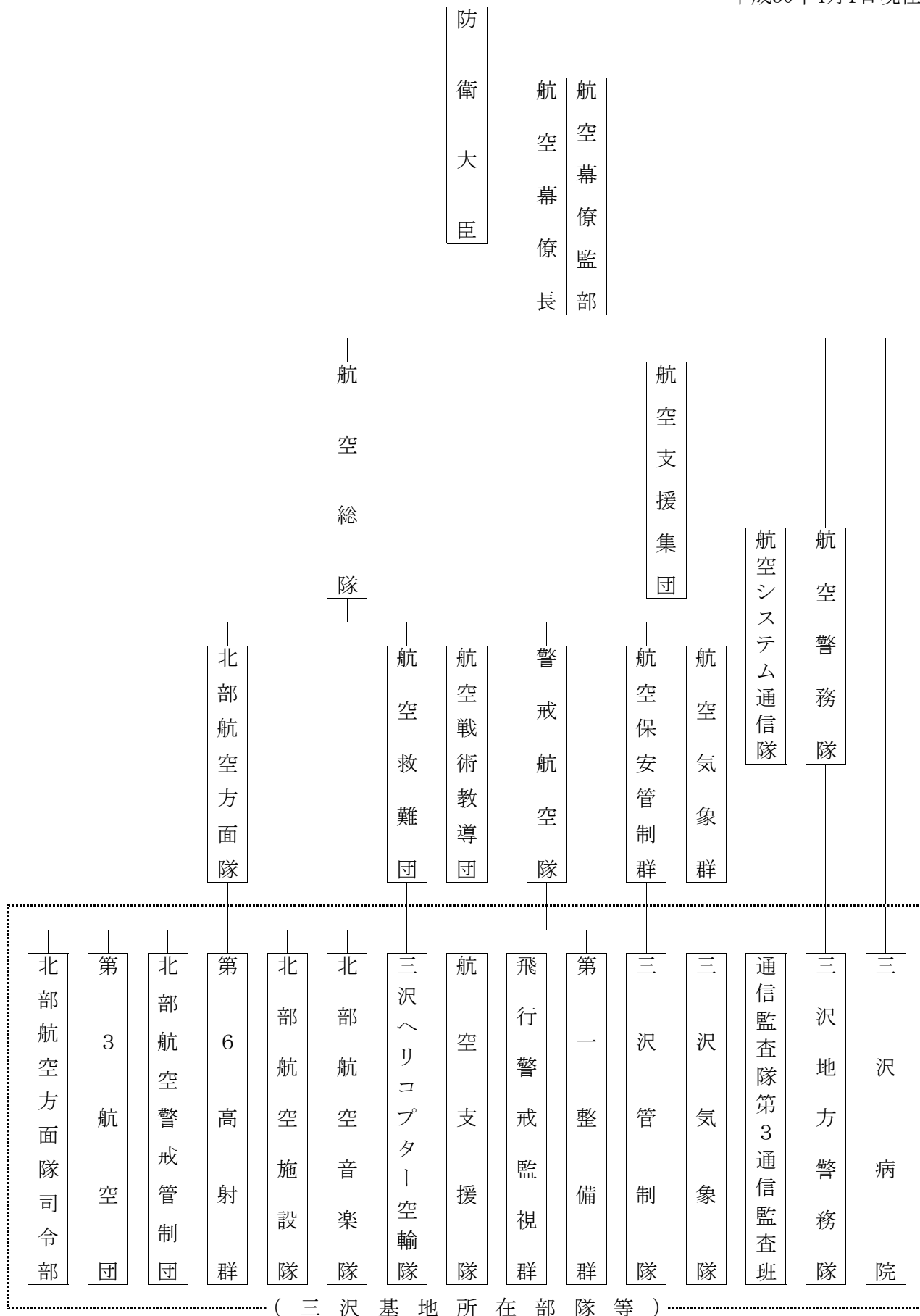

資料:航空自衛隊三沢基地

# 第14章 財 政

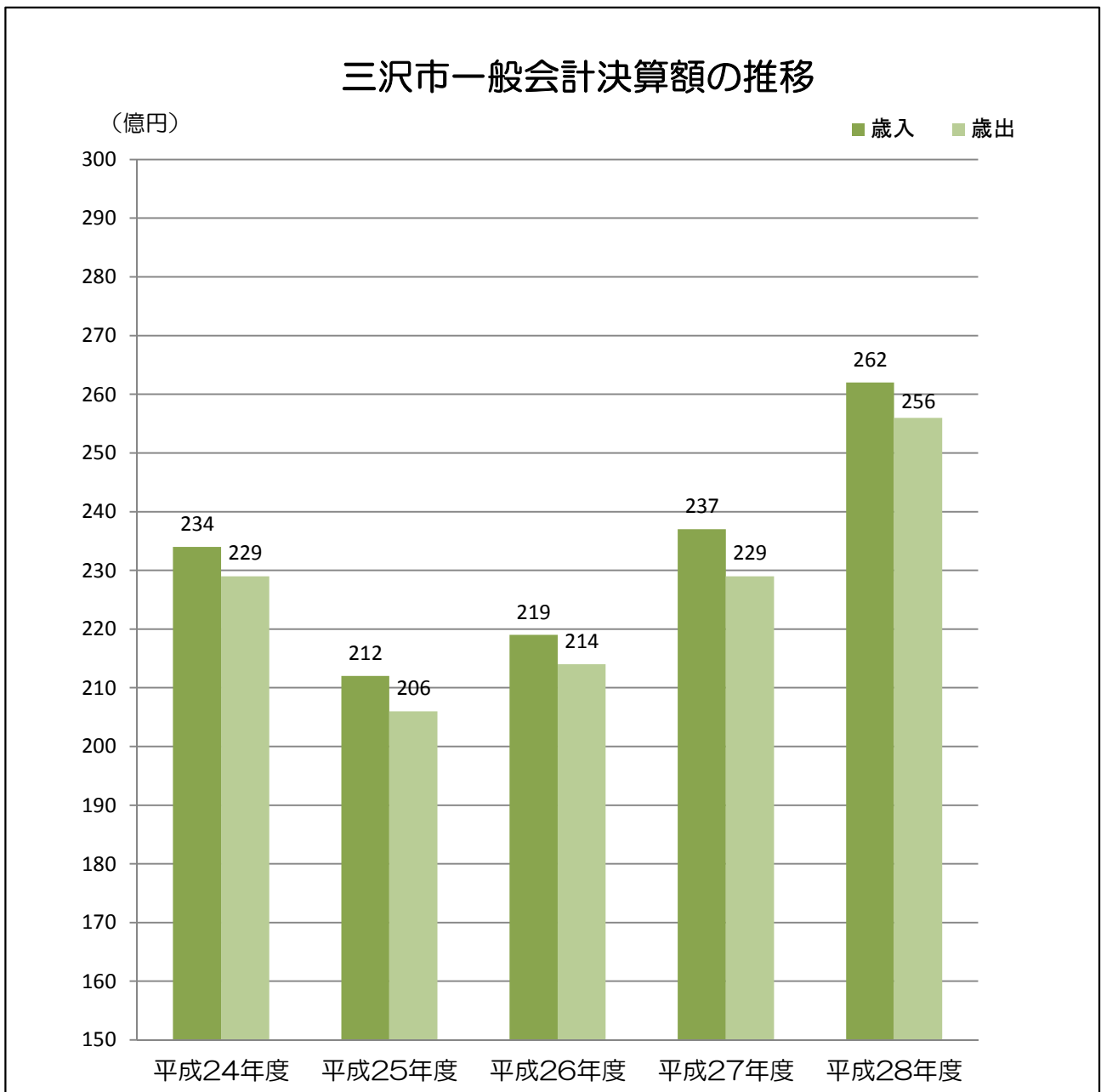

## 1. 市有財産(土地)

(単位:㎡)

区 分		平成24年度	平成25年度	平成26年度	平成27年度	平成28年度
公 用 財 産	本庁舎	16,060.49	16,060.49	16,060.49	17,132.12	17,132.12
	車両管理	1,627.16	1,627.16	1,627.16	1,627.16	1,627.16
	消防施設	10,873.28	14,326.34	14,326.34	14,326.34	14,326.34
	食肉処理センター	80,000.00	80,000.00	80,000.00	80,000.00	80,000.00
	区画整理	0.00	0.00	0.00	0.00	0.00
	下水道	55,860.02	55,860.02	55,860.02	55,860.02	55,860.02
	農業集落排水	6,275.40	6,275.40	6,275.40	6,275.40	6,275.40
	その他	1,304,298.03	1,325,956.38	1,325,956.38	1,325,956.38	1,279,316.58
	公用財産計	1,474,994.38	1,500,105.79	1,500,105.79	1,501,177.42	1,454,537.62
公 共 用 財 産	学 校	326,908.97	326,323.72	327,030.05	327,030.05	327,030.05
	公営住宅	57,763.81	58,649.95	58,067.32	58,067.32	57,181.18
	公 園	603,153.94	618,227.69	616,532.76	616,532.76	616,532.76
	観光施設	450,781.98	450,494.94	455,606.94	455,606.94	455,606.94
	保育所・児童館	13,173.95	13,173.95	13,173.95	13,173.95	12,792.05
	教員住宅	1,170.31	1,170.31	1,170.31	1,170.31	1,170.31
	公会堂・公民館	11,638.74	11,638.74	11,638.74	11,638.74	11,638.74
	市民の森	1,130,131.76	1,135,479.22	1,135,479.22	1,135,479.22	1,135,479.22
	その他	1,373,621.15	1,348,904.18	1,349,691.60	1,364,493.26	1,364,152.40
	公共用財産計	3,968,344.61	3,964,062.70	3,968,390.89	3,983,192.55	3,981,583.65
普通財産	1,335,882.32	1,329,258.53	1,318,694.68	1,318,856.92	1,287,751.78	
合 計	6,779,221.31	6,793,427.02	6,787,191.36	6,803,226.89	6,723,873.05	

資料:市決算書

## 2. 市有財産(建物)

(単位:㎡)

区 分		平成24年度	平成25年度	平成26年度	平成27年度	平成28年度
公 用 財 産	本庁舎	10,005.59	10,005.59	10,005.59	10,005.59	10,005.59
	車両管理	275.00	275.00	275.00	275.00	275.00
	消防施設	5,423.16	5,423.16	5,423.16	5,423.16	5,423.16
	食肉処理センター	5,686.33	9,413.66	9,413.66	9,413.66	9,413.66
	区画整理	0.00	0.00	0.00	0.00	0.00
	下水道	5,718.74	5,718.74	5,718.74	5,718.74	5,718.74
	農業集落排水	1,362.82	1,362.82	1,362.82	1,362.82	1,362.82
	その他	1,081.02	1,081.02	1,081.02	1,772.03	1,772.03
	公用財産計	29,552.66	33,279.99	33,279.99	33,971.00	33,971.00
公 共 用 財 産	学 校	66,786.82	68,695.91	68,695.91	68,695.91	68,713.57
	公営住宅	24,711.23	24,711.23	23,661.07	23,822.29	25,559.80
	公 園	2,107.79	2,129.07	2,182.32	2,182.32	2,206.28
	観光施設	4,841.12	4,841.12	4,841.12	4,841.12	4,841.12
	保育所・児童館	4,167.86	4,482.76	4,583.78	4,583.78	4,415.20
	教員住宅	602.99	521.01	227.95	397.29	397.29
	公会堂・公民館	7,942.53	7,942.53	7,942.53	7,942.53	7,942.53
	市民の森	5,909.26	5,909.26	5,909.26	5,909.26	5,909.26
	その他	90,157.11	90,181.38	91,600.31	92,921.03	99,940.05
	公共用財産計	207,226.71	209,414.27	209,644.25	211,295.53	219,925.10
普通財産	1,079.43	992.50	173.50	255.48	255.48	
合 計	237,858.80	243,686.76	243,097.74	245,522.01	254,151.58	

資料:市決算書

### 3. 一般会計歳入予算及び決算

(単位:千円)

区 分	平成24年度		平成25年度		平成26年度		平成27年度		平成28年度	
	予算現額	決算額	予算現額	決算額	予算現額	決算額	予算現額	決算額	予算現額	決算額
総 額	24,006,856	23,414,404	21,634,714	21,188,443	22,107,195	21,867,702	25,547,641	23,677,288	26,864,306	26,204,231
市 税	4,255,125	4,352,016	4,320,132	4,334,614	4,296,110	4,347,536	4,289,384	4,336,645	4,441,512	4,499,731
地方譲与税	146,628	146,627	135,858	135,858	132,430	132,429	141,010	141,009	140,163	140,163
利子割交付金	11,397	11,397	11,624	11,624	10,449	10,449	8,577	8,577	6,421	6,421
配当割交付金	5,606	5,606	12,024	12,024	23,303	23,303	15,975	15,975	8,046	8,046
株式等譲渡所得割交付金	1,045	1,045	13,029	13,029	9,654	9,654	11,146	11,146	4,062	4,062
地方消費税交付金	421,954	421,954	418,358	418,358	502,107	502,107	780,406	780,406	701,384	701,384
自動車取得税交付金	39,649	39,649	41,208	41,208	17,016	17,016	23,646	23,646	26,520	26,520
国有提供施設等所在 市町村助成交付金	2,049,362	2,049,362	2,052,653	2,052,653	2,060,480	2,060,480	2,089,825	2,089,825	2,131,375	2,131,375
地方特例交付税	11,825	11,825	12,164	12,164	12,906	12,906	11,491	11,491	11,499	11,499
地方交付税	6,012,024	6,012,024	5,688,304	5,688,304	5,578,683	5,578,683	5,449,717	5,449,717	5,390,764	5,390,764
交通安全対策特別交付金	7,869	7,602	7,803	7,172	7,428	5,999	6,219	5,731	6,062	5,686
分担金及び負担金	369,707	295,411	386,839	375,658	278,162	270,421	196,178	191,395	171,550	147,468
使用料及び手数料	294,315	291,485	290,310	295,997	293,161	306,219	288,121	298,467	279,952	283,071
国庫支出金	5,844,611	5,575,233	3,884,654	3,810,056	4,065,886	3,882,632	6,731,299	5,258,268	8,137,385	7,691,207
県支出金	2,097,873	1,917,545	1,810,707	1,776,854	1,767,595	1,756,461	1,830,776	1,803,406	1,697,956	1,683,520
財産収入	142,971	143,897	43,946	46,516	97,902	98,512	69,018	80,539	213,187	214,041
寄附金	2,530	3,271	2,505	2,814	6,196	6,296	17,913	17,912	17,945	17,944
繰入金	84,676	73,780	636,827	313,189	811,853	718,566	915,761	905,444	137,518	120,469
繰越金	471,286	471,287	281,903	281,904	356,985	356,985	265,532	265,532	472,115	472,116
諸収入	559,703	558,388	567,566	570,247	540,689	532,848	549,047	556,057	716,690	717,744
市 債	1,176,700	1,025,000	1,016,300	988,200	1,238,200	1,238,200	1,856,600	1,426,100	2,152,200	1,931,000

資料:市決算書

### 4. 一般会計歳出予算及び決算

(単位:千円)

区 分	平成24年度		平成25年度		平成26年度		平成27年度		平成28年度	
	予算現額	決算額	予算現額	決算額	予算現額	決算額	予算現額	決算額	予算現額	決算額
総 額	24,006,857	22,902,498	21,634,714	20,620,459	22,107,194	21,388,166	25,547,641	22,931,171	26,864,306	25,552,559
議会費	220,810	217,296	210,957	207,265	219,745	215,566	227,549	219,974	210,110	206,199
総務費	3,351,729	3,268,202	2,379,459	2,338,957	2,363,189	2,111,137	3,545,100	3,348,553	3,096,147	3,042,031
民生費	5,875,027	5,770,614	5,985,372	5,859,003	6,652,678	6,535,855	6,944,567	6,650,465	6,672,951	6,414,496
衛生費	1,575,611	1,515,926	1,641,994	1,589,279	1,724,835	1,673,739	1,948,132	1,888,403	1,847,663	1,815,485
労働費	29,277	28,818	36,837	35,791	43,918	41,171	48,813	45,681	36,539	36,194
農林水産業費	2,990,631	2,753,242	852,739	845,847	779,842	771,042	691,382	663,681	832,610	783,826
商工費	705,133	649,950	879,541	858,772	1,342,516	1,324,238	935,572	875,043	804,096	789,338
土木費	3,429,082	3,113,837	3,486,368	3,175,839	2,771,707	2,688,513	3,418,692	3,289,793	3,791,983	3,619,098
消防費	1,093,157	1,084,089	1,244,608	1,234,118	1,160,573	1,144,056	1,552,108	1,526,858	1,164,215	1,148,547
教育費	2,622,514	2,420,242	2,128,935	2,073,941	2,885,816	2,826,655	4,530,883	2,737,976	6,712,721	6,023,799
災害復旧費	43,464	39,964	638,726	272,548	415,379	329,233			27,831	26,204
公債費	2,050,359	2,040,256	2,129,148	2,129,075	1,726,978	1,726,954	1,684,834	1,684,735	1,647,432	1,647,338
諸支出金	63	62	30	24	18	7	9	9	8	4
予備費	20,000		20,000		20,000		20,000		20,000	

資料:市決算書

## 5. 企業会計予算及び決算

### ○水道事業

(単位:千円)

区 分	収益的収入		収益的支出		資本的収入		資本的支出	
	予算額	決算額	予算額	決算額	予算額	決算額	予算額	決算額
平成24年度	661,594	658,900	606,567	550,866	971,616	871,112	1,372,530	1,206,975
平成25年度	667,688	648,317	641,379	579,292	343,201	345,631	642,223	567,557
平成26年度	845,011	832,454	947,362	913,811	133,500	137,849	403,630	361,116
平成27年度	851,505	846,737	797,683	757,394	175,350	169,075	428,369	373,902
平成28年度	822,210	823,757	806,118	757,379	209,151	177,495	446,794	412,662

※平成26年度から改正後の地方公営企業会計基準を適用している。

資料:市水道事業決算報告書

### ○病院事業

(単位:千円)

区 分	収益的収入		収益的支出		資本的収入		資本的支出	
	予算額	決算額	予算額	決算額	予算額	決算額	予算額	決算額
平成24年度	4,696,690	4,743,896	5,267,974	5,090,863	216,688	216,688	322,499	309,028
平成25年度	4,852,264	4,822,576	5,239,695	5,094,646	568,336	568,336	679,963	647,979
平成26年度	5,361,885	5,327,020	6,752,056	6,675,356	891,129	891,129	1,050,885	1,046,932
平成27年度	5,635,779	5,693,485	6,000,067	5,951,822	261,844	261,844	301,160	280,904
平成28年度	5,536,084	5,533,930	6,021,015	5,944,244	425,270	420,270	440,855	431,974

資料:市立三沢病院事業決算報告書

## 6. 特別会計歳入・歳出決算

(単位:千円)

区 分	平成24年度		平成25年度		平成26年度		平成27年度		平成28年度	
	歳入	歳出	歳入	歳出	歳入	歳出	歳入	歳出	歳入	歳出
総 額	12,731,180	12,235,161	13,048,805	12,830,332	11,259,527	10,962,676	12,141,823	11,677,769	11,867,840	11,416,093
国民健康保険	4,481,535	4,221,804	4,245,645	4,305,118	4,438,925	4,331,788	5,214,503	4,995,748	4,947,444	4,713,186
食肉処理センター	2,448,900	2,373,939	2,487,565	2,406,701	1,024,630	988,842	1,020,728	976,375	1,056,175	973,627
農業集落排水事業	476,616	475,169	216,012	206,604	228,777	216,157	229,381	218,610	234,014	223,005
下水道事業	1,686,061	1,642,370	2,274,457	2,230,243	1,600,265	1,560,447	1,682,797	1,635,308	1,683,115	1,647,860
介護保険	3,274,954	3,159,835	3,472,476	3,334,759	3,601,491	3,504,442	3,634,438	3,492,465	3,582,348	3,494,131
後期高齢者	363,114	362,044	352,650	346,907	365,439	361,000	359,976	359,263	364,744	364,284

資料:市決算書

## 7. 市税状況

(単位:千円)

区 分	平成24年度		平成25年度		平成26年度		平成27年度		平成28年度	
	予算現額	決算額	予算現額	決算額	予算現額	決算額	予算現額	決算額	予算現額	決算額
総 額	4,255,125	4,352,015	4,320,132	4,334,614	4,296,110	4,347,536	4,289,384	4,336,645	4,441,512	4,499,731
市民税	2,139,828	2,197,214	2,100,804	2,110,914	2,090,686	2,119,870	2,145,384	2,163,561	2,236,216	2,279,547
固定資産税	1,686,441	1,724,584	1,757,136	1,759,523	1,761,600	1,775,998	1,721,933	1,724,517	1,753,509	1,766,706
軽自動車税	80,579	81,930	82,062	84,136	84,134	85,740	86,810	87,074	102,983	102,779
たばこ税	347,597	347,597	379,517	379,538	359,518	365,657	335,040	361,086	348,583	350,375
入湯税	680	690	613	503	172	271	217	407	221	324

資料:市決算書

## 8. 県内都市の普通会計歳入・歳出決算額(平成28年度)

歳入

(単位:千円)

区 分	青 森 市	弘 前 市	八 戸 市	黒 石 市	五 所 川 原 市	十 和 田 市	三 沢 市	む つ 市	つ が る 市	平 川 市
地方税	34,148,051	20,048,609	30,621,836	2,963,075	5,148,059	6,898,907	4,499,731	5,865,311	2,448,717	2,378,993
地方譲与税	850,848	573,070	715,877	121,198	217,797	349,845	140,163	183,612	189,229	218,474
利子割交付金	40,782	23,106	33,564	3,302	5,916	7,927	6,421	7,995	2,695	2,745
配当割交付金	51,242	29,092	42,279	4,155	7,429	9,982	8,046	10,021	3,376	3,466
株式等譲渡所得割交付金	25,949	14,766	21,470	2,107	3,760	5,067	4,062	5,062	1,703	1,766
地方消費税交付金	5,042,588	3,106,871	4,122,759	564,553	950,835	1,103,271	701,384	1,000,683	539,257	519,256
ゴルフ場利用税交付金	22,991	8,353	2,843			17,098				13,603
特別地方消費税交付金										
自動車取得税交付金	153,975	109,912	127,251	23,394	41,843	67,051	26,520	35,247	36,352	42,089
地方特例交付金	141,267	60,627	109,601	11,048	15,570	21,902	11,499	20,628	4,710	15,517
地方交付税	26,801,668	20,047,815	16,986,860	6,277,467	11,339,857	10,406,268	5,390,764	11,369,893	10,559,396	7,968,670
普通交付税	24,502,714	18,332,284	13,125,069	5,115,503	10,152,078	9,369,615	4,417,146	9,803,150	9,622,119	7,224,949
特別交付税	2,295,442	1,711,222	2,017,701	1,161,764	1,183,833	1,021,166	896,958	1,564,543	937,277	741,324
震災復興特別交付税	3,512	4,309	1,844,090	200	3,946	15,487	76,660	2,200		2,397
交通安全対策特別交付金	39,247	27,275	38,826	4,587	8,571	10,869	5,686	5,337	4,156	4,008
分担金及び負担金	1,136,889	821,642	411,791	248,344	107,124	339,065	127,198	291,113	43,570	52,438
使用料	1,234,230	1,140,045	841,887	67,034	344,939	181,210	178,177	99,082	299,065	74,905
手数料	622,902	118,712	532,354	89,047	38,521	49,362	97,843	180,231	20,634	50,898
国庫支出金	25,894,399	16,104,853	19,520,204	3,075,109	5,515,754	4,747,881	7,679,955	6,449,925	4,159,286	2,614,179
国有提供施設等所在市町村助成交付金	3,884	300	481,930				2,131,375	94,526	44,562	
県支出金	7,324,842	5,488,262	7,148,257	1,192,788	2,157,799	2,984,099	1,720,104	2,485,588	1,605,562	1,495,368
財産収入	176,777	139,787	347,463	57,258	120,753	31,244	214,154	144,324	943,322	87,828
寄附金	685,823	88,834	62,855	6,862	155,917	72,543	17,944	125,680	51,773	281,889
繰入金	1,786,319	729,856	3,481,727	28,149	915,658	973,790	121,227	1,302,600	773,687	302,982
繰越金	1,705,528	1,793,485	3,723,438	491,593	110,400	297,990	472,116	476,971	558,189	252,759
諸収入	3,072,391	2,648,176	3,383,166	241,911	415,613	260,008	692,607	558,734	306,767	683,983
地方債	7,778,288	9,449,100	16,058,915	763,600	4,094,264	1,171,700	1,931,000	3,447,563	3,564,500	2,280,135
合 計	118,740,880	82,572,548	108,817,153	16,236,581	31,716,379	30,007,079	26,177,976	34,160,126	26,160,508	19,345,951

資料:市町村財政概要

歳出

(単位:千円)

区 分	青 森 市	弘 前 市	八 戸 市	黒 石 市	五 所 川 原 市	十 和 田 市	三 沢 市	む つ 市	つ が る 市	平 川 市
議会費	623,825	398,382	567,452	134,578	240,814	223,189	200,159	252,530	194,627	161,171
総務費	9,355,541	9,295,856	8,553,405	1,749,937	4,089,253	3,099,992	3,307,973	5,740,762	3,132,527	2,445,301
民生費	53,654,342	31,858,456	36,422,136	6,404,827	11,275,811	10,698,787	6,398,751	10,689,980	6,772,521	5,683,098
衛生費	6,332,310	6,131,501	8,039,424	1,371,701	2,554,330	2,824,222	1,745,783	5,353,164	2,500,708	898,228
労働費	80,862	64,184	140,624	11,053	43,654	39,865	23,294	3,910	13,112	30
農林水産費	1,709,410	2,254,779	2,530,337	478,600	1,133,529	1,217,870	760,510	1,098,937	1,848,610	1,115,024
商工費	2,372,890	2,819,675	3,307,270	395,259	417,301	575,748	806,171	761,041	172,655	505,602
土木費	10,458,438	9,990,017	13,773,997	1,410,881	2,558,225	2,420,281	3,530,197	2,435,156	2,237,666	1,581,616
消防費	3,812,764	2,291,068	3,364,135	713,006	1,550,832	1,321,844	1,057,627	1,811,506	1,416,343	750,639
教育費	9,881,636	7,951,614	19,174,405	1,143,315	2,401,286	2,218,513	6,021,883	2,281,944	3,725,946	2,842,137
災害復旧費	6,271	8,421	79,779	8,421		73,971	26,205	826	22,645	48,942
公債費	17,086,066	8,276,461	9,044,339	2,109,476	4,654,087	3,486,726	1,647,753	3,415,256	3,556,413	2,713,743
諸支出金	740,270		507,360							
前年度繰上充用金										
合 計	116,114,625	81,331,993	105,504,663	15,931,054	30,919,122	28,201,008	25,526,306	33,845,012	25,593,773	18,745,531

資料:市町村財政概要

## 9. 基金・債権等

(単位:千円)

区 分	平成24年度	平成25年度	平成26年度	平成27年度	平成28年度
総 計	7,818,064	8,101,497	8,102,369	7,937,859	8,642,581
基 金	6,913,525	7,168,912	6,742,489	6,630,077	7,393,755
有 価 証 券	120,900	120,900	120,900	120,900	120,900
出 資 金	216,945	213,625	209,985	206,657	203,121
債 権	566,694	598,060	1,028,995	980,225	924,805

資料:市決算書

## 10. 市債状況(各年度末現在)

(単位:千円)

区 分	平成24年度	平成25年度	平成26年度	平成27年度	平成28年度
一 般 会 計	16,690,453	15,788,792	15,511,345	15,440,496	15,885,804
総 務 債	41,073	33,217	25,334	17,418	15,832
民 生 債	440,825	374,437	312,434	253,320	194,181
衛 生 債	249,393	164,551	84,916	32,978	2,598
農 林 水 産 業 債	1,347,683	1,159,874	975,547	835,946	721,730
商 工 債	60,478	31,537	463,925	416,850	369,775
土 木 債	3,509,816	3,091,236	2,737,522	2,506,041	2,401,380
土地区画整理事業債	2,159,188	1,998,563	1,842,003	1,694,441	1,548,545
公 営 住 宅 債	464,852	417,335	372,262	487,753	801,452
消 防 債	80,955	72,540	116,168	451,818	441,318
教 育 債	1,776,976	1,490,646	1,353,858	1,280,873	1,866,194
災 害 復 旧 債	90,527	89,827	78,432	66,964	55,421
そ の 他	6,468,687	6,865,029	7,148,944	7,396,094	7,467,378
病 院 債	5,521,093	5,324,816	5,234,562	5,044,856	4,893,716
水 道 債	2,147,832	2,182,112	2,211,595	2,230,374	2,231,875
と 畜 場 債	1,621,838	2,599,409	2,559,568	2,537,726	2,537,000
農 業 集 落 排 水 債	2,727,497	2,641,546	2,551,559	2,450,567	2,341,107
公 共 下 水 道 債	11,728,423	11,209,422	10,966,205	10,973,132	10,747,267
一般会計以外の計	23,746,683	23,957,305	23,523,489	23,236,655	22,750,965
合 計	40,437,136	39,746,097	39,034,834	38,677,151	38,636,769

資料:市主要な施策の成果報告書、決算審査意見書

# 第15章 行政・その他

## 永久選挙人名簿登録者数の推移

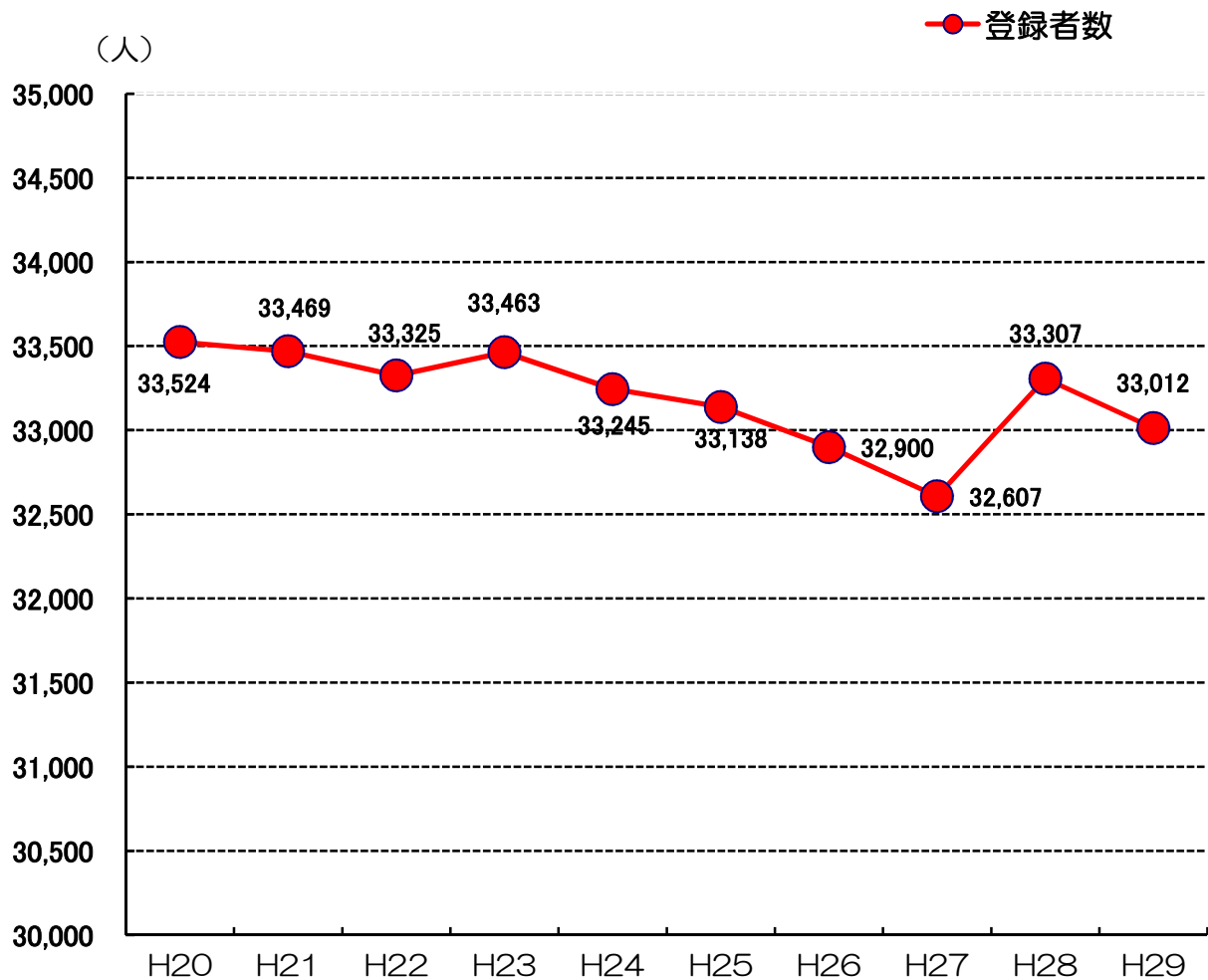

※公職選挙法の改正(選挙権年齢の引き下げ)により、平成28年から登録者の範囲が拡大されている。



# 1. 所属別市職員数

平成30年4月1日現在  
(単位:人)

所属名称	人数	男	女	所属名称	人数	男	女
総務部	38	30	8	建設部	38	31	7
総務課	12	8	4	都市整備課	13	10	3
秘書課	5	3	2	土木課	13	12	1
防災管理課	4	4	0	建築住宅課	12	9	3
情報システム課	5	5	0	上下水道部	25	19	6
管財課	12	10	2	下水道課	11	7	4
政策部	40	28	12	水道課	14	12	2
政策調整課	14	11	3	会計課	6	3	3
基地渉外課	5	3	2	教育委員会	36	28	8
国際交流課	5	3	2	教育総務課	16	15	1
広報広聴課	11	7	4	学務課	4	1	3
市民スポーツ課	5	4	1	学校教育課	7	6	1
財務部	32	22	10	生涯学習課	5	3	2
財政課	10	6	4	学校給食センター	4	3	1
税務課	20	14	6	議会事務局	6	5	1
契約検査室	2	2	0	選挙管理委員会事務局	3	2	1
市民生活部	55	21	34	農業委員会事務局	5	4	1
生活安全課	6	4	2	監査委員事務局	3	1	2
市民課	12	3	9	病院	265	63	202
国保年金課	11	5	6	医療局	22	19	3
環境衛生課	5	4	1	医療技術局	36	19	17
清掃センター	5	4	1	薬局	5	4	1
健康推進課	16	1	15	看護局	182	9	173
福祉部	35	18	17	事務局管理課	11	8	3
生活福祉課	12	8	4	事務局医事課	9	4	5
介護福祉課	12	5	7	消防	110	108	2
家庭福祉課	11	5	6	消防本部	24	22	2
経済部	36	30	6	消防署	86	86	0
農政課	14	13	1	合計	733	413	320
水産振興課	6	5	1				
産業政策課	7	5	2				
観光物産課	9	7	2				

資料:市総務課

※特別職の者を除き、フルタイム勤務の再任用職員を含む。

## 2. 行政組織機構図

三 沢 市 行 政 組 織 機 構 図

[平成30年4月1日現在]

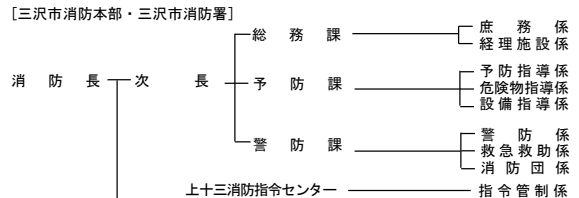
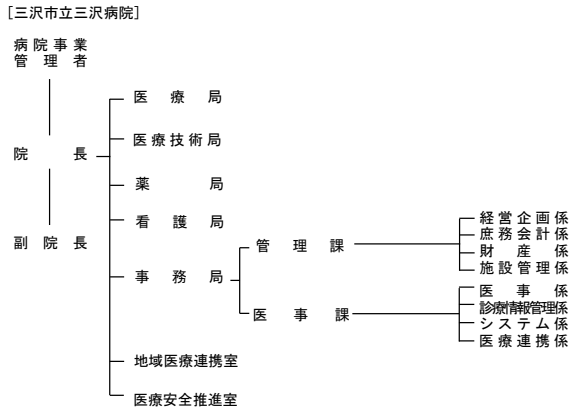
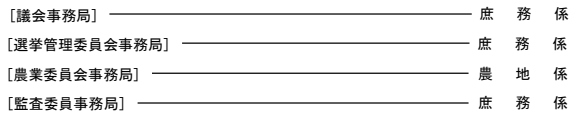
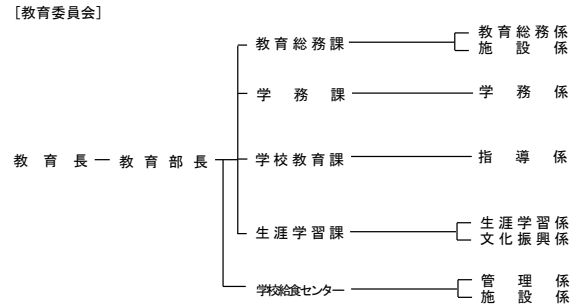
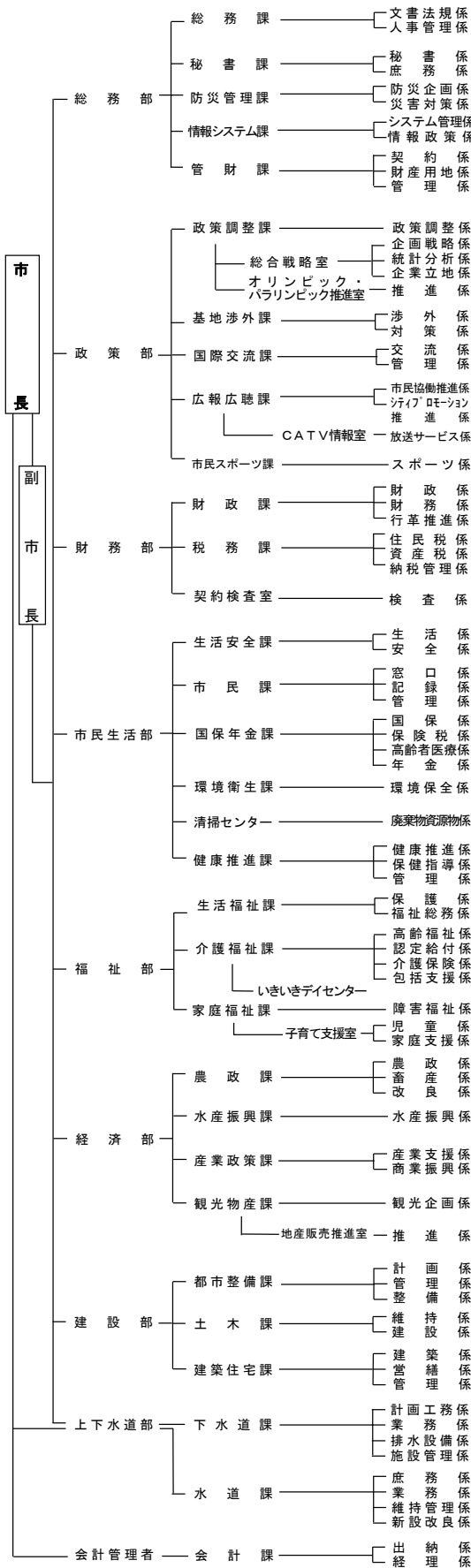

### 3. 永久選挙人名簿登録者数

各年9月1日現在  
(単位:人)

年次	総数	男	女	対前年増減率
平成25年	33,138	16,126	17,012	△ 0.32
平成26年	32,900	16,012	16,888	△ 0.72
平成27年	32,607	15,844	16,763	△ 0.89
平成28年	33,307	16,270	17,037	2.15
平成29年	33,012	16,187	16,825	△ 0.89

資料:市選挙管理委員会

※公職選挙法の改正(選挙権年齢の引き下げ)により、平成28年から登録者の範囲が拡大されている。

### 4. 投票区別永久選挙人名簿登録者数

平成29年9月1日現在  
(単位:人)

投票区	投票所名	計	男	女	投票区	投票所名	計	男	女
1	春日台社会福祉センター	685	304	381	23	大津社会福祉センター	1,010	486	524
2	薬師地区コミュニティ集会施設	277	122	155	24	前平社会福祉センター	786	366	420
3	新町地区コミュニティ集会施設	703	318	385	25	淋代地区コミュニティ集会施設	629	304	325
4	上久保小学校体育館	1,077	525	552	26	細谷地域集会所	175	85	90
5	三沢カトリック幼稚園	532	258	274	27	六川目社会福祉センター	527	259	268
6	花園町地区コミュニティ集会施設	381	188	193	28	織笠地域集会所	275	138	137
7	松園町二丁目地区コミュニティ集会施設	848	397	451	29	塩釜農民研修所	442	209	233
8	南町地区コミュニティ集会施設	1,457	697	760	30	新森地区コミュニティ集会施設	243	123	120
9	松園公園管理事務所	498	233	265	31	根井地区コミュニティ集会施設	184	92	92
10	桜町地区コミュニティ集会施設	881	438	443	32	谷地頭農民研修所	349	170	179
11	美野原地区コミュニティ集会施設	1,210	566	644	33	越下地区コミュニティ集会施設	161	78	83
12	三沢市役所1階ロビー	1,137	887	250	34	東岡三沢社会福祉センター	240	116	124
13	三沢市保健相談センター	269	129	140	35	古間木地区高齢者能力活用センター	1,390	651	739
14	三沢市勤労青少年ホーム	766	388	378	36	日の出地区コミュニティ集会施設	923	447	476
15	平畑地区コミュニティ集会施設	769	384	385	37	こがね公園管理棟	1,728	834	894
16	岡三沢小学校体育館	989	476	513	38	西花園地区コミュニティ集会施設	1,177	574	603
17	本岡三沢社会福祉センター	1,742	855	887	39	千代田町地区コミュニティ集会施設	532	243	289
18	駒沢地区コミュニティ集会施設	299	151	148	40	栄町地区コミュニティ集会施設	571	274	297
19	浜三沢社会福祉センター	373	179	194	41	木崎野小学校体育館	1,057	509	548
20	深谷地区コミュニティ集会施設	1,788	831	957	42	下久保地区コミュニティ集会施設	969	476	493
21	三川目地区コミュニティ集会施設	588	296	292	43	木崎野地区コミュニティ集会施設	909	420	489
22	鹿中地域集会所	466	222	244	44	北園堀口地区コミュニティ集会施設	1,000	489	511
合 計							33,012	16,187	16,825

資料:市選挙管理委員会

5. 選挙投票状況

(単位:人)

区 分	執行年月日	当日の有権者数			投票者数			棄権者数			投票率(%)			備 考	
		総数	男	女	総数	男	女	総数	男	女	総数	男	女		
三沢市長	平成19年1月21日	33,562	16,360	17,202	無投票となる									任期満了による	
	平成19年6月17日	33,096	16,120	16,976	無投票となる									市長逝去による	
	平成23年6月5日	32,599	15,869	16,730	無投票となる									任期満了による	
	平成27年6月7日	31,899	15,463	16,436	23,026	11,085	11,941	8,873	4,378	4,495	72.18	71.69	72.65	任期満了による	
三沢市議会議員	平成19年1月21日	33,562	16,360	17,202	無投票となる									議員の欠員(1名)による	
	平成19年6月17日	33,096	16,120	16,976	16,612	8,251	8,361	16,484	7,869	8,615	50.19	51.18	49.25	議員の欠員(3名)による	
	平成20年3月9日	33,247	16,273	16,974	24,191	11,703	12,488	9,056	4,570	4,486	72.76	71.92	73.57	任期満了による	
	平成23年6月5日	32,599	15,869	16,730	18,127	8,942	9,185	14,472	6,927	7,545	55.61	56.35	54.90	議員の欠員(1名)による	
	平成24年3月4日	32,990	16,074	16,916	22,859	11,072	11,787	10,131	5,002	5,129	69.29	68.88	69.68	任期満了による	
	平成28年3月6日	32,234	15,681	16,553	22,106	10,701	11,405	10,131	5,002	5,129	68.58	68.24	68.90	任期満了による	
青森県知事	平成19年6月3日	33,093	16,111	16,982	17,243	8,546	8,697	15,850	7,565	8,285	52.10	53.04	51.21	任期満了による	
	平成23年6月5日	32,641	15,891	16,750	18,709	9,225	9,484	13,932	6,666	7,266	57.32	58.05	56.62	任期満了による	
	平成27年6月7日	32,169	15,599	16,570	23,107	11,138	11,969	9,062	4,461	4,601	71.83	71.40	72.23	任期満了による	
青森県議会議員	平成19年4月8日	33,320	16,223	17,097	18,029	9,048	8,981	15,291	7,175	8,116	54.11	55.77	52.53	任期満了による	
	平成23年4月10日	33,053	16,107	16,946	無投票となる									任期満了による	
	平成27年4月12日	32,179	15,602	16,577	15,815	7,946	7,869	16,364	7,656	8,708	49.15	50.93	47.47	任期満了による	
衆議院議員	選挙区	平成21年8月30日	33,426	16,294	17,132	23,283	11,584	11,699	10,143	4,710	5,433	69.66	71.09	68.29	解散による
	比例代表	平成21年8月30日	33,426	16,294	17,132	23,283	11,584	11,699	10,143	4,710	5,433	69.66	71.09	68.29	解散による
	選挙区	平成24年12月16日	33,288	16,168	17,120	19,594	9,998	9,596	13,694	6,170	7,524	58.86	61.84	56.05	解散による
	比例代表	平成24年12月16日	33,288	16,168	17,120	19,593	9,997	9,596	13,695	6,171	7,524	58.86	61.83	56.05	解散による
	選挙区	平成26年12月14日	33,041	16,093	16,948	17,310	8,952	8,358	15,731	7,141	8,590	52.39	55.63	49.32	解散による
	比例代表	平成26年12月14日	33,041	16,093	16,948	17,309	8,951	8,358	15,732	7,142	8,590	52.39	55.62	49.32	解散による
	選挙区	平成29年10月22日	33,057	16,179	16,878	19,193	9,663	9,530	13,864	6,516	7,348	58.06	59.73	56.46	解散による
	比例代表	平成29年10月22日	33,057	16,179	16,878	19,192	9,663	9,529	13,865	6,516	7,349	58.06	59.73	56.46	解散による
参議院議員	選挙区	平成19年7月29日	33,658	16,438	17,220	19,377	9,915	9,462	14,281	6,523	7,758	57.57	60.32	54.95	任期満了による
	比例代表	平成19年7月29日	33,658	16,438	17,220	19,378	9,915	9,463	14,280	6,523	7,757	57.57	60.32	54.95	任期満了による
	選挙区	平成22年7月11日	33,465	16,325	17,140	20,102	10,150	9,952	13,363	6,175	7,188	60.07	62.17	58.06	任期満了による
	比例代表	平成22年7月11日	33,465	16,325	17,140	20,102	10,150	9,952	13,363	6,175	7,188	60.07	62.17	58.06	任期満了による
	選挙区	平成25年7月21日	33,605	16,411	17,194	18,754	9,462	9,292	14,851	6,949	7,902	55.81	57.66	54.04	任期満了による
	比例代表	平成25年7月21日	33,605	16,411	17,194	18,754	9,462	9,292	14,851	6,949	7,902	55.81	57.66	54.04	任期満了による
	選挙区	平成28年7月10日	33,533	16,397	17,136	20,095	10,075	10,020	13,438	6,322	7,116	59.93	61.44	58.47	任期満了による
	比例代表	平成28年7月10日	33,533	16,397	17,136	20,096	10,075	10,021	13,437	6,322	7,115	59.93	61.44	58.48	任期満了による

資料:市選挙管理委員会

## 6. 市議会開催状況

(単位:件)

区 分		平成25年	平成26年	平成27年	平成28年	平成29年
招集回数 (回)		4	5	4	5	4
会期日数 (日)		45	46	43	45	44
会議日数 (日)		16	17	16	17	16
市長 提出 議案	条 例	40	32	44	43	26
	予 算	35	39	32	33	40
	その他	43	37	31	28	37
議員 提出 議案	意見書	3	1	-	1	2
	決 議	-	1	-	-	-
	その他	6	8	2	8	-
そ の 他		19	19	18	20	25
議 決 結 果	原案可決	110	97	92	94	85
	修正可決	-	-	-	-	-
	否 決	-	1	-	-	-
	同 意	3	5	4	5	6
	認 定	9	9	9	9	9
	承 認	14	19	13	19	18
	継続審査	8	5	7	6	2
	採 択	2	1	-	-	-
	一部採択	-	-	-	-	-
	不採択	-	-	1	-	-
	許 可	-	-	-	-	-
	その他	-	-	1	-	-

資料：市議会事務局

## 7. 委員会開催状況

(単位:日、件)

区 分		平成25年		平成26年		平成27年		平成28年		平成29年	
		開催日数	件数	開催日数	件数	開催日数	件数	開催日数	件数	開催日数	件数
議会運営委員会		13	16	15	20	13	18	12	16	12	14
常任 委員会	総務文教	5	9	2	3	2	4	4	8	2	3
	産業建設	2	5	4	12	3	9	3	9	3	7
	民 生	2	4	4	7	2	4	3	9	4	4
特別 委員会	基地対策 (S51.3.31~)	5	6	5	8	3	5	4	5	3	3
	新エネルギー 導入促進 (H20.6.19~)	4	6	1	2	/	/	/	/	/	/
	三沢駅周辺地域 等活性化対策 (H26.6.19~)	/	/	3	9	2	3	1	2	/	/
	定住化促進対策 (H28.3.23~)	/	/	/	/	/	/	2	2	3	8
	議会改革 (H28.12.14~)	/	/	/	/	/	/	/	/	13	18
総 数		31	46	34	61	25	43	29	51	40	57

資料：市議会事務局

## 8. 歴代三役

首 長（町村制施行以来）

氏 名	就 任 年 月 日	退 任 年 月 日
小 川 精 一 郎	明治 22 年 5 月 17 日	明治 30 年 5 月 16 日
鈴 木 武 登 馬	明治 30 年 5 月 17 日	昭和 2 年 5 月 23 日
小比類 卷 要 人	昭和 2 年 9 月 6 日	昭和 6 年 9 月 6 日
林 静	昭和 6 年 9 月 13 日	昭和 20 年 2 月 14 日
小比類 卷 要 人	昭和 20 年 2 月 15 日	昭和 21 年 11 月 14 日
下 田 与 五 郎	昭和 22 年 4 月 5 日	昭和 23 年 2 月 10 日
小比類 卷 富 雄	昭和 23 年 4 月 5 日	昭和 30 年 3 月 15 日
林 静	昭和 30 年 5 月 1 日	昭和 34 年 4 月 30 日
小比類 卷 富 雄	昭和 34 年 5 月 1 日	昭和 53 年 7 月 31 日
小 檜 山 哲 夫	昭和 53 年 9 月 17 日	昭和 61 年 12 月 15 日
鈴 木 重 令	昭和 62 年 2 月 1 日	平成 19 年 5 月 1 日
種 市 一 正	平成 19 年 6 月 17 日	現 任

助 役（地方自治法の改正により、平成19年4月1日から副市長となる。）

氏 名	就 任 年 月 日	退 任 年 月 日
林 喜 三 郎	明治 30 年 5 月 17 日	明治 34 年 5 月 16 日
平 出 利 根 次 郎	明治 34 年 6 月 3 日	明治 37 年 8 月 9 日
北 村 要	明治 37 年 10 月 6 日	明治 39 年 3 月 26 日
平 出 利 根 次 郎	明治 39 年 4 月 1 日	昭和 13 年 9 月 23 日
阿 部 留 吉	昭和 15 年 6 月 16 日	昭和 17 年 12 月 20 日
武 井 諄	昭和 18 年 2 月 20 日	昭和 18 年 9 月 7 日
下 田 与 五 郎	昭和 19 年 10 月 20 日	昭和 20 年 3 月 23 日
鈴 木 元	昭和 20 年 5 月 15 日	昭和 21 年 11 月 14 日
佃 清	昭和 21 年 11 月 15 日	昭和 22 年 4 月 5 日
北 村 知 哉	昭和 22 年 5 月 23 日	昭和 23 年 4 月 5 日
小比類 卷 正	昭和 23 年 4 月 15 日	昭和 30 年 4 月 15 日
高 嶋 寛 造	昭和 25 年 6 月 30 日	昭和 28 年 3 月 31 日
小比類 卷 金 作	昭和 30 年 6 月 27 日	昭和 34 年 6 月 26 日
大 平 功	昭和 35 年 8 月 3 日	昭和 43 年 8 月 2 日
沖 沢 重 太 郎	昭和 43 年 12 月 20 日	昭和 53 年 9 月 7 日
三 浦 光 雄	昭和 53 年 12 月 25 日	平成 2 年 12 月 14 日
富 田 善 作	平成 2 年 12 月 15 日	平成 6 年 12 月 14 日
富 田 善 作	平成 7 年 2 月 21 日	平成 15 年 2 月 20 日
吉 田 耕 悦	平成 15 年 2 月 21 日	平成 20 年 1 月 31 日
大 塚 和 則	平成 20 年 2 月 25 日	平成 23 年 3 月 30 日
大 塚 和 則	平成 23 年 7 月 11 日	平成 24 年 10 月 31 日
米 田 光 一 郎	平成 24 年 12 月 13 日	現 任

収入役（地方自治法の改正により、平成19年4月1日から廃止される。）

氏 名	就 任 年 月 日	退 任 年 月 日
細 矢 武 五 郎	明治 30 年 4 月 1 日	明治 44 年 2 月 29 日
野々 宮 亀 蔵	明治 44 年 3 月 8 日	昭和 10 年 2 月 28 日
武 井 功	昭和 11 年 4 月 19 日	昭和 15 年 3 月 31 日
栗 村 民 雄	昭和 15 年 5 月 8 日	昭和 17 年 2 月 17 日
小比類 卷 金 作	昭和 17 年 7 月 10 日	昭和 30 年 6 月 26 日
河 村 賢 造	昭和 30 年 6 月 27 日	昭和 42 年 6 月 26 日
小 檜 山 哲 夫	昭和 43 年 2 月 22 日	昭和 45 年 10 月 29 日
三 浦 光 雄	昭和 46 年 6 月 18 日	昭和 53 年 12 月 24 日
林 守 能	昭和 55 年 2 月 28 日	平成 13 年 6 月 30 日
富 田 誠	平成 13 年 7 月 1 日	平成 19 年 3 月 31 日

## 9. 歴代議長・副議長

議 長

氏 名	就 任 年 月 日	退 任 年 月 日
広 沢 春 彦	昭和 22 年 5 月 3 日	昭和 24 年 5 月 1 日
菊 地 逸 也	昭和 24 年 5 月 27 日	昭和 26 年 7 月 20 日
馬 場 兼 蔵	昭和 26 年 7 月 27 日	昭和 27 年 2 月 7 日
久 保 吉 重 郎	昭和 27 年 3 月 22 日	昭和 28 年 5 月 8 日
黒 田 政 之 進	昭和 28 年 5 月 27 日	昭和 31 年 3 月 5 日
山 崎 文 一	昭和 31 年 3 月 22 日	昭和 35 年 3 月 19 日
坂 本 正 一	昭和 35 年 3 月 28 日	昭和 39 年 3 月 19 日
黒 田 政 之 進	昭和 39 年 3 月 30 日	昭和 47 年 3 月 19 日
昆 武 旗	昭和 47 年 3 月 29 日	昭和 51 年 3 月 19 日
馬 場 義 美	昭和 51 年 3 月 31 日	昭和 55 年 3 月 19 日
木 村 末 太 郎	昭和 55 年 3 月 29 日	昭和 59 年 3 月 19 日
西 村 秋 男	昭和 59 年 3 月 23 日	昭和 63 年 3 月 19 日
別 部 辰 一	昭和 63 年 3 月 24 日	平成 2 年 3 月 24 日
畑 山 松 男	平成 2 年 3 月 24 日	平成 4 年 3 月 19 日
野 口 稔	平成 4 年 3 月 24 日	平成 6 年 3 月 24 日
浅 野 哲 朗	平成 6 年 3 月 24 日	平成 8 年 3 月 19 日
羽 立 隆	平成 8 年 3 月 26 日	平成 12 年 3 月 19 日
森 三 郎	平成 12 年 3 月 21 日	平成 16 年 3 月 19 日
堤 喜 一 郎	平成 16 年 3 月 22 日	平成 20 年 3 月 19 日
馬 場 騎 一	平成 20 年 3 月 21 日	平成 24 年 3 月 19 日
船 見 亮 悦	平成 24 年 3 月 21 日	平成 26 年 3 月 13 日
小比類巻 雅 彦	平成 26 年 3 月 13 日	平成 28 年 3 月 19 日
小比類巻 正 規	平成 28 年 3 月 23 日	現 任

副 議 長

氏 名	就 任 年 月 日	退 任 年 月 日
三 浦 勝 司 郎	昭 和 22 年 5 月 22 日	昭 和 23 年 3 月 19 日
菊 地 逸 也	昭 和 23 年 4 月 15 日	昭 和 24 年 2 月 26 日
馬 場 兼 蔵	昭 和 24 年 5 月 27 日	昭 和 26 年 7 月 26 日
久 保 吉 重 郎	昭 和 26 年 7 月 27 日	昭 和 27 年 3 月 22 日
三 浦 勝 司 郎	昭 和 27 年 3 月 22 日	昭 和 31 年 3 月 19 日
鈴 木 元	昭 和 31 年 3 月 22 日	昭 和 35 年 3 月 19 日
川 島 末 吉	昭 和 35 年 3 月 28 日	昭 和 39 年 3 月 19 日
村 越 市 郎	昭 和 39 年 3 月 30 日	昭 和 43 年 3 月 19 日
昆 武 旗	昭 和 43 年 4 月 3 日	昭 和 47 年 3 月 19 日
桑 島 正 一 郎	昭 和 47 年 3 月 29 日	昭 和 51 年 3 月 19 日
出 戸 勝 見	昭 和 51 年 3 月 31 日	昭 和 54 年 10 月 5 日
木 村 末 太 郎	昭 和 54 年 11 月 12 日	昭 和 55 年 3 月 19 日
西 村 秋 男	昭 和 55 年 3 月 29 日	昭 和 59 年 3 月 19 日
畑 山 松 男	昭 和 59 年 3 月 23 日	昭 和 63 年 3 月 19 日
山 本 直 次 郎	昭 和 63 年 3 月 24 日	平 成 2 年 3 月 24 日
浅 野 哲 朗	平 成 2 年 3 月 24 日	平 成 4 年 3 月 19 日
堤 喜 一 郎	平 成 4 年 3 月 24 日	平 成 6 年 3 月 24 日
森 三 郎	平 成 6 年 3 月 24 日	平 成 8 年 3 月 19 日
小 比 類 卷 種 松	平 成 8 年 3 月 26 日	平 成 12 年 3 月 19 日
右 田 明 久	平 成 12 年 3 月 21 日	平 成 14 年 3 月 14 日
太 田 寿 之	平 成 14 年 3 月 14 日	平 成 15 年 4 月 23 日
伊 藤 雄 康	平 成 15 年 6 月 2 日	平 成 16 年 3 月 19 日
馬 場 騎 一	平 成 16 年 3 月 22 日	平 成 20 年 3 月 19 日
山 本 弥 一	平 成 20 年 3 月 21 日	平 成 22 年 3 月 18 日
小 比 類 卷 雅 彦	平 成 22 年 3 月 18 日	平 成 24 年 3 月 19 日
堀 光 雄	平 成 24 年 3 月 21 日	平 成 26 年 3 月 13 日
野 坂 篤 司	平 成 26 年 3 月 13 日	平 成 28 年 3 月 19 日
太 田 博 之	平 成 28 年 3 月 23 日	現 任



## 10. 主要施設一覧

### [市の施設]

名 称	住 所	電話番号
三沢市役所	桜町一丁目1-38	53-5111
消防本部	大字三沢字堀口17-36	54-4111
市立三沢病院	大字三沢字堀口164-65	53-2161
上下水道庁舎	松園町二丁目1-52	51-2373
総合社会福祉センター	幸町三丁目11-5	51-8770
保健相談センター	中央町一丁目3-10	57-0707
清掃センター	大字三沢字戸崎101-1016	59-3331
浄化センター	大字三沢字下堀25-1	54-4191
市民活動ネットワークセンター みさわ「そだなす館」	松園町二丁目1-62	52-7083
学校給食センター	大字三沢字大津53-1	54-2131
農産物加工施設	大字三沢字大津53-1	54-2131
市営幸町駐車場	幸町一丁目8-15	53-2049
市営大町ビートル駐車場	大町三丁目1	57-1516
市民の森(管理事務所)	大字三沢字淋代平116-2945	59-3388
墓地公園(管理事務所)	大字三沢字淋代平3118-2	54-4304
火葬場	大字三沢字上屋敷51-1	54-2216

### [社会福祉施設]

名 称	住 所	電 話 番 号
<b>【保育所】</b>		
市立中央保育所	桜町三丁目1-5	53-2407
おおつ保育園	大津二丁目12-366	54-3140
春日台保育園	春日台一丁目124-2	53-2874
古間木保育園	字古間木山80-2	53-2515
松園保育園	松園町二丁目21-9	53-3594
三沢乳児保育所	幸町一丁目2-21	53-4544
美野原保育園	美野原一丁目7-16	53-7000
三川目保育所	三川目三丁目145-105	54-3813
鹿中保育所	鹿中二丁目145-478	54-3784
光華保育園	前平二丁目5-2	54-3022
淋代保育所	淋代三丁目43-7	54-2648

名 称	住 所	電話番号
<b>【認定こども園】</b>		
愛子こども園	大町一丁目8-36	53-2908
チャリティー第二保育園	東町一丁目9-21	53-4062
岡三沢こども園	岡三沢二丁目7-7	53-2279
浜三沢保育所	大字三沢字堀口6-12	54-2880
チャリティー第一保育園	六川目二丁目101-1005	59-3040
平畑こども園	岡三沢八丁目93-2	57-2228
三沢第一幼稚園	美野原二丁目12-19	53-6747
<b>【事業所内保育施設】</b>		
ひばり苑こどもセンター	大字三沢字堀口164-291	58-7782
<b>【児童館】</b>		
上久保児童センター	新町四丁目31-983	53-4771
織笠児童館	大字三沢字庭構1084-288	59-2457
しおさい児童館	鹿中二丁目58-224	54-4712
松原児童センター	松原町一丁目31-3642	53-9611
岡三沢児童館	岡三沢三丁目1-2	52-3187
古間木児童センター	大字犬落瀬字古間木152-465	53-5056
三沢児童館	大字三沢字園沢93-7	54-2230
木崎野児童クラブ	東町三丁目5-7	51-1220
おおぞら児童センター	幸町三丁目11-5	51-8774
<b>【その他】</b>		
夢ふれあい館	谷地頭四丁目298-682	59-3005
ひまわり乳児院	花園町五丁目31-3658	53-2789
地域子育て支援センター	東町一丁目9-21 (チャリティー第二保育園内)	53-1176
地域子育て支援センター ぴこりんパーク	美野原二丁目12-19 (三沢第一幼稚園内)	53-7772
いちいすくすくルーム	春日台二丁目154-71 (いちい幼稚園内)	53-7941
みさわファミリー・サポート・センター	幸町一丁目7-15 (働く婦人の家内)	50-1518
子育てサロン	幸町一丁目7-15 (働く婦人の家内)	51-1512
老人福祉センター	大字三沢字淋代平116-2945	59-3388
母子休養ホームやすらぎ荘	大字三沢字淋代平116-2960	59-3388
いきいきデイセンター	幸町三丁目11-5	51-8775
ワークランドつばさ	大字三沢字戸崎101-1552	59-2600
三沢市社会福祉協議会	幸町三丁目11-5	53-3422

## [社会文化施設]

名 称	住 所	電話番号
公会堂(中央公民館)	桜町一丁目6-35	53-8711
図書館	桜町一丁目5-43	53-6040
寺山修司記念館	大字三沢字淋代平116-2955	59-3434
歴史民俗資料館	大字三沢字淋代平116-2955	59-3670
道の駅みさわ斗南藩記念観光村	谷地頭四丁目298-652	59-2711
先人記念館	谷地頭四丁目298-652	59-3009
国際交流教育センター	大字三沢字園沢230-1	51-1255

## [社会体育施設]

名 称	住 所	電話番号
総合体育館	桜町一丁目4-7	53-1218
武道館	中央町一丁目4-20	57-0050
市民の森運動公園	大字三沢字淋代平116-2941	59-2221
屋内ゲートボール場	大字三沢字淋代平116-3030	59-2125
三沢オートキャンプ場	大字三沢字淋代平261-4	59-3311
市民運動広場野球場	大字三沢字下夕沢83-56	57-2812
屋内温水プール	大字三沢字戸崎101-1553	59-3850
滝の沢市民プール	大町一丁目9	52-9897
アイスアリーナ	南山三丁目116-5	57-2100
南山屋外運動場	大字三沢字園沢219-18	51-8105
南山テニスコート	南山一丁目136	51-2091
国際交流スポーツセンター	南山一丁目138-2	51-4466

**[学校施設]**

名 称	住 所	電話番号
<b>【幼稚園】</b>		
三沢カトリック幼稚園	中央町四丁目3-12	53-2312
いちい幼稚園	春日台二丁目154-71	53-7941
松園幼稚園	松園町二丁目21-1	51-1888
<b>【小学校】</b>		
古間木小学校	古間木一丁目152-139	53-3901
上久保小学校	大町一丁目3-9	53-3903
岡三沢小学校	岡三沢三丁目1-1	53-3902
三沢小学校	大字三沢字園沢93-2	54-2502
三川目小学校	鹿中二丁目145-459	54-2004
木崎野小学校	東町四丁目2	53-8688
おおぞら小学校	大字三沢字庭構1084-33	50-8020
<b>【中学校】</b>		
第一中学校	松園町二丁目1-34	53-3904
第二中学校	大字三沢字園沢97-2	54-2702
第三中学校	大字三沢字庭構1084-33	59-3333
第五中学校	字古間木山141-111	53-2402
堀口中学校	大字三沢字堀口94-143	52-4080
<b>【高等学校】</b>		
青森県立三沢高等学校	松園町一丁目1	53-2168
青森県立三沢商業高等学校	春日台二丁目154	53-2880
<b>【その他の学校】</b>		
三沢職業能力開発校	千代田町四丁目140-44	53-3690
三沢自動車学校	南町二丁目31-160	53-3158
三沢中央自動車学校	花園町三丁目4-37	53-2441

**[国の施設]**

名 称	住 所	電話番号
ハローワーク三沢	桜町三丁目1-22	5 3 - 4 1 7 8
東京航空局三沢空港事務所	大字三沢字下夕沢83-197	5 3 - 2 4 6 1
東北防衛局三沢防衛事務所	平畑一丁目1-31	5 3 - 3 1 1 6
国土交通省高瀬川河川事務所 小川原湖出張所	岡三沢三丁目9-19	5 3 - 3 0 8 1
航空自衛隊三沢基地	大字三沢字後久保125-7	5 3 - 4 1 2 1

**[県の施設]**

名 称	住 所	電話番号
上北地域県民局地域農林水産部 普及指導室三沢普及分室	東岡三沢一丁目1-7	5 3 - 2 4 9 8
三沢警察署	平畑一丁目1-38	5 3 - 3 1 4 5
中央交番	中央町四丁目16	5 3 - 5 3 1 1
三沢駐在所	大字三沢字山ノ神19	5 4 - 2 0 0 8
三沢空港警備派出所	大字三沢字下夕沢83-198	5 3 - 8 6 4 2
青森県立三沢航空科学館	大字三沢字北山158	5 0 - 7 7 7 7

**[その他の施設]**

名 称	住 所	電話番号
(一財)三沢市自治振興公社	字古間木山68-159	5 1 - 1 9 3 0
(財)三沢畜産公社	大字三沢字淋代平116-3101	5 9 - 3 5 6 7
(一財)三沢市公園緑化公社	千代田町四丁目140-369	5 1 - 2 8 2 0
(一社)三沢市観光協会	大字三沢字淋代平116-2858	5 9 - 2 3 1 0
三沢市商工会	幸町二丁目1-1	5 3 - 2 1 7 5
三沢地区衛生センター	大字三沢字戸崎101-1414	5 9 - 3 7 5 0
三沢交通安全協会	幸町一丁目8-15	5 1 - 1 7 1 1
(一社)三沢市シルバー人材センター	千代田町四丁目140-369	5 1 - 2 2 4 0
防衛施設周辺整備協会青森事務所	大町二丁目31-1975	5 7 - 1 8 2 9
おいらせ農業協同組合本店	大字三沢字堀口16-7	5 4 - 2 2 1 1
三沢市漁業協同組合	三川目四丁目145-552	5 4 - 2 2 0 2
三沢郵便局	幸町三丁目2-15	5 3 - 2 3 5 1
三沢駅前郵便局	本町二丁目76	5 3 - 5 8 0 0
三沢大町郵便局	大町二丁目3-14	5 1 - 1 0 1 0
三沢平畑郵便局	平畑一丁目2-59	5 3 - 5 7 0 0
三沢大津郵便局	大津一丁目272-7	5 4 - 2 9 2 9
淋代郵便局	淋代三丁目43-10	5 4 - 2 2 3 5
谷地頭簡易郵便局	谷地頭二丁目295-5	5 9 - 3 6 6 6

東北電力(株)三沢営業所	中央町一丁目5-4	5 7 - 0 9 8 0
(株)青森銀行三沢支店	中央町一丁目2-3	5 3 - 2 1 9 1
(株)青森銀行松園町支店	松園町三丁目4-3	5 2 - 2 2 5 2
(株)青森銀行堀口支店	大字三沢字堀口117-35	5 2 - 6 1 2 1
みちのく銀行(株)三沢支店	中央町三丁目7-26	5 3 - 3 1 2 1
みちのく銀行(株)岡三沢支店	岡三沢二丁目1-4	5 7 - 4 4 8 1
青い森信用金庫三沢支店	中央町四丁目11-42	5 3 - 4 1 3 1
青森県信用組合三沢支店	幸町二丁目2-12	5 3 - 4 1 6 1
青い森鉄道(株)三沢駅	大字犬落瀬字古間木51-7	5 3 - 2 7 1 0
三沢空港ターミナル(株)	大字三沢字下夕沢83-198	5 3 - 7 5 0 0
東奥日報社三沢支局	幸町一丁目3-24	5 3 - 3 0 3 1
朝日新聞社三沢支局	栄町一丁目31-3789	5 3 - 3 7 2 3
読売新聞東京本社三沢通信部	南町一丁目31-3880	5 3 - 3 0 3 3
デーリー東北新聞社三沢総局	桜町二丁目12-3	5 3 - 2 4 9 5
三沢新聞社	緑町三丁目3-15	5 3 - 1 8 4 5
NHK三沢報道室	緑町三丁目3-1	5 3 - 2 2 4 7

# 一目でわかる三沢市の暮らし

<p>人 口 (平成30年3月末)</p>  <p>39,804人 (1km<sup>2</sup>に332.0人)</p>	<p>世 帯 (平成30年3月末)</p>  <p>19,096世帯 (1世帯に2.1人)</p>	<p>65歳以上の人口 (平成30年3月末)</p>  <p>9,950人 (4.0人に1人)</p>	<p>外国人登録者数 (平成30年3月末)</p>  <p>509人 (78.2人に1人)</p>
<p>出 生 (H28.10月~H29.9月)</p>  <p>358人 (1日に0.98人)</p>	<p>死 亡 (H28.10月~H29.9月)</p>  <p>433人 (1日に1.19人)</p>	<p>婚 姻 (平成28年)</p>  <p>258件 (1日に0.70件)</p>	<p>離 婚 (平成28年)</p>  <p>89件 (1日に0.24件)</p>
<p>人口移動 (平成29年度)</p>  <p>転入 2,366人 転出 2,345人</p>	<p>小・中学校児童生徒数 (平成29年5月1日)</p>  <p>小学校 2,201人 中学校 1,140人</p>	<p>進 学 率 (平成29年5月1日)</p>  <p>高等学校等へ 98.8% 大学等へ 49.0%</p>	<p>救急車出動回数 (平成29年)</p>  <p>出動回数 1,545回 搬送人員 1,442人</p>
<p>火災発生件数 (平成29年)</p>  <p>11件 (1日に0.03件)</p>	<p>交通事故発生件数 (平成29年)</p>  <p>209件※三沢警察署管内 (1日に0.57件)</p>	<p>水道年間給水量 (平成29年度)</p>  <p>3,880,069m<sup>3</sup> 1人1日平均 350ℓ</p>	<p>ごみ処理量 (平成29年度)</p>  <p>16,003 t 1人1日平均 1,101g</p>
<p>三沢空港利用状況 (平成29年度)</p>  <p>乗降者数 232,071人 搭乗率 72.5%</p>	<p>三沢駅旅客数 (平成29年度)</p>  <p>乗車人員 388,771人 1日平均 1,065人</p>	<p>市内運行バス利用状況 (平成29年度)</p>  <p>乗車人員 643,944人 1日平均 1,764人</p>	<p>自動車登録台数 (平成29年3月末)</p>  <p>36,751台 1人当たり 0.92台</p>
<p>事業所・従業員の状況 (平成26年7月1日)</p>  <p>事業所数 1,910件 従業員数 19,180人</p>	<p>市民所得 (平成27年度)</p>  <p>100,269百万円 1人当たり 2,495千円</p>	<p>市税決算額 (平成28年度)</p>  <p>44億9,973万円 1人当たり 113,047円</p>	<p>市一般会計決算額 (平成28年度)</p>  <p>歳入 262億0,423万円 歳出 255億5,256万円</p>