

平成 23 年

釧路市統計書

2011年

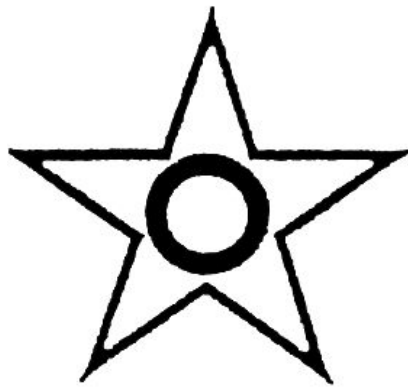

釧路市

表紙：市章＝外側の星は北極星を、内側の円はクシロを意味する腕輪を表し、
北海道を象徴する北極星に囲まれ、釧路市が栄えることを祈って定められました。

は じ め に

平成 23 年釧路市統計書を刊行いたします。

この統計書は、釧路市の人口、経済、社会文化など各分野の状況の推移と現状を理解していただくために、各関係機関の資料及び各種統計調査の結果を総合的に収録したものです。

本書が単に行政上の利用にとどまらず、企業経営の計画立案や学術研究の基礎資料に、さらには市民生活向上の指針としてご活用いただければ幸いです。

編集に当たっては、利用しやすいものとなるよう心がけてまいりましたが、今後とも皆様からのご意見、ご指導をいただき、充実を図ってまいりたいと存じます。

本書の刊行のために、貴重な資料の提供並びに格別なご協力をいただきました関係各位に厚くお礼を申し上げますとともに、今後ともより一層のご協力を賜りますようお願いいたします。

平成 24 年 3 月

釧路市長 蝦名大也

凡 例

1. 本書は原則として平成 23 年または平成 22 年度の事実について収録していますが、更に利用者の便宜のために過去の資料についても収録しています。
2. 本書掲載資料は、原則として平成 17 年 10 月 11 日の合併後の鉏路市域を対象とし、過去の数値についても旧鉏路市、旧阿寒町、旧音別町を積み上げた合計値で掲載していますが、資料によっては市域以外の数字を含む場合があります。
3. 統計表中、「年次」とあるものは 1 月～12 月、「年度」とあるものは 4 月～翌年 3 月までの期間を示し、「調査年」とあるものは統計調査が行われた年を示しています。
4. 資料は主として官公署、民間諸機関及び庁内各課から収録したもので、資料の出所は統計表下部左端に掲げています。
5. 統計表中、説明を要するものについては、統計表下部に脚注しています。
6. 数値の単位未満については、四捨五入を原則としたため、総数と内訳の計が一致しない場合があります。
7. 統計表中の符号は次のとおりです。
 - [—] 皆無（零または該当数字がないもの）
 - […] 不詳（数字が得られないもの）
 - [0] 単位未満（表章単位に満たないもの）
 - [X] 該当数字が秘匿されているもの
 - [△] 比較減

目 次

第1編 地勢・気候

1. 市の位置	1
2. 市域面積の変遷	1
3. 主要河川	1
4. 地目別面積	2
5. 都市計画区域面積	2
6. 都市計画区域用途地域面積	2
7. 農用地転用状況	3
8. 開発行為許可状況	3
9. 気象状況	4
9- (1) 気候表 その1	4
気候表 その2	4
9- (2) 初終日	6
9- (3) 地震回数表	6
9- (4) 平成22年釧路の気象概況	7

第2編 人 口

1. 世帯数及び人口	9
2. 国籍別外国人登録人口	10
3. 町名別世帯数及び人口	11
4. 人口動態	13
5. 人口移動	14
6. 年齢階級別人口及び年齢構成指数	16
6- (1) 年齢階級別人口及び年齢構成指数	16
6- (2) 地区別年齢階級別人口及び年齢構成指数	18
7. 平成23年住民基本台帳人口移動表	22
8. 道内各市、釧路総合振興局管内の世帯数及び人口	24

第3編 国勢調査結果

1. 人口の推移	25
2. 人口、人口増減(平成17年～平成22年)	26
3. 年齢(各歳)、男女別人口	27
4. 配偶関係(4区分)、年齢(5歳階級)、男女別15歳以上人口	28

5. 世帯人員(10区分)別一般世帯数及び一般世帯人員	28
6. 施設等の世帯の種類(6区分)、世帯人員(4区分)別施設等の世帯数及び施設等の世帯人員	29
7. 世帯人員(7区分)別一般世帯数及び一般世帯人員(6歳未満・18歳未満世帯員のいる一般世帯-特掲)	29
8. 世帯の家族類型(22区分)別一般世帯数及び一般世帯人員(6歳未満・18歳未満世帯員のいる一般世帯及び3世代世帯並びに母子世帯及び父子世帯-特掲)	30
9. 住居の種類・住宅の所有の関係(6区分)別一般世帯数、一般世帯人員、1世帯当たり人員	31
10. 世帯人員(7区分)別65歳以上世帯員のいる一般世帯数、一般世帯人員及び65歳以上世帯人員	31
11. 住居の種類・住宅の所有の関係(6区分)別65歳以上世帯員のいる一般世帯数、一般世帯数人員、1世帯当たり人員	31
12. 世帯人員(7区分)、住宅の所有の関係(5区分)別住宅に住む65歳以上世帯員のいる一般世帯数	32
13. 延べ面積(14区分)、住宅の所有の関係(5区分)別住宅に住む65歳以上世帯員のいる一般世帯数	32
14. 住宅の建て方(6区分)別住宅に住む65歳以上世帯員のいる主世帯数、主世帯人員、65歳以上世帯人員、1世帯当たり人員(世帯が住んでいる階-特掲)	33
15. 夫の年齢(7区分)、妻の年齢(7区分)別夫婦のみの世帯数	33
16. 国籍(11区分)、男女別外国人数	34
17. 町丁目別人口	35
18. 労働力状態(8区分)、年齢(5歳階級)、男女別15歳以上人口(雇用人-特掲)	46

19. 産業（大分類）、年齢（5歳階級）、男女別人口及び15歳以上就業者数及び平均年齢〈雇用人一特掲〉	48
20. 常住地による従業・通学市区町村別15歳以上就業者数及び15歳以上通学者数〈15歳未満通学者を含む通学者数一特掲〉	52
21. 従業地・通学地による常住市区町村別15歳以上就業者数及び15歳以上通学者数〈15歳未満通学者を含む通学者数一特掲〉	54
22. 常住地または従業地・通学地による年齢（5歳階級）、男女別人口及び15歳以上就業者数〈有配偶の女性就業者一特掲〉	56

第4編 事業所

1. 経済センサス調査結果	63
1- (1) 産業大分類別事業所数及び従業者数	63
1- (2) 産業大分類別、経営組織別事業所数、従業者数及び従業者規模別事業所数、従業上の地位別従業者数	64
1- (3) 地区別産業大分類別事業所数	66
1- (4) 地区別産業大分類別従業者数	68
1- (5) 産業中分類別事業所数及び従業者数	70
1- (6) 道内各市、釧路総合振興局管内の事業所数及び従業者数	72

第5編 農林業・水産業・鉱業

1. 農林業	73
1- (1) 農林業経営体数	73
1- (2) 経営タイプ別農林業経営体数	73
1- (3) 組織形態別農林業経営体数	73
1- (4) 農家数	73
1- (5) 耕地種類別農業経営体数と経営耕地面積（総数）	74
1- (6) 経営耕地面積規模別農業経営体数（家族経営）	74
1- (7) 耕地種類別経営耕地面積（家族経営）	74

1- (8) 農産物販売金額1位の部門別農業経営体数（家族経営）	75
1- (9) 男女別・年齢階級別農業従事者数（家族経営）	75
1- (10) 農業後継者の有無別農業経営体数（家族経営）	76
1- (11) 家畜の飼養経営体数及び飼養頭羽数（家族経営）	76
1- (12) 保有山林面積規模別林業経営体数と面積（総数）	76
1- (13) 主要作物作付面積及び収穫量	76
1- (14) 農業産出額	77
1- (15) 道内旧支庁別牛乳出荷量	77
2. 水産業	78

2- (1) 経営組織別経営体数、漁船、海上作業従事者数	78
2- (2) 年齢階級別漁業就業者数	78
2- (3) 漁船規模別隻数	78
2- (4) 月別漁獲物取扱高	80
2- (5) 魚種別漁獲高	82
2- (6) 漁業種別取扱高	84
2- (7) 水産加工品生産高	86
2- (8) 水産加工従業員数	86
3. 出炭状況	88

第6編 建設

1. 平成20年住宅・土地統計調査結果	89
1- (1) 居住の有無（8区分）別住宅数及び住宅以外で人が居住する建物数	89
1- (2) 住宅の種類（2区分）・構造（5区分）、建築の時期（8区分）別住宅数	89
1- (3) 住宅の建て方（4区分）、構造（5区分）、階数（5区分）別住宅数	89
1- (4) 住宅の所有の関係（5区分）、建て方（4区分）、階数（4区分）別専用住宅数	90

1 - (5) 住宅の所有の関係 (6 区分)、腐朽・破損の有無 (2 区分)、建築の時期 (8 区分) 別住宅数	9 0
1 - (6) 住宅の種類 (2 区分) 別空き家数並びに一時現在者のみの住宅数及び建築中の住宅数	9 1
1 - (7) 建築の時期 (6 区分)、住宅の購入・新築・建て替え等 (7 区分) 別持ち家数	9 1
1 - (8) 建物の構造 (4 区分)、建て方 (4 区分)、住宅の耐震改修工事の状況 (6 区分) 別持ち家数	9 1
1 - (9) 住宅の種類 (2 区分)、住宅の所有の関係 (5 区分)、建て方 (4 区分)・建築の時期 (6 区分) 別住宅数、世帯数、世帯人員、1 住宅当たり居住室数、1 住宅当たり延べ面積、1 人当たり居住室の畳数及び 1 室当たり人員	9 2
1 - (10) 住宅の種類 (2 区分)、専用住宅住宅の所有の関係 (2 区分)、建て方 (4 区分)、高齢者のための設備状況 (13 区分) 別住宅数〈高齢者対応型住宅数一特掲〉	9 4
1 - (11) 住宅の種類 (2 区分)、居住室の畳数 (6 区分)、1 か月当たり家賃・間代 (10 区分) 別借家数〈住宅に同居する普通世帯数一特掲〉	9 4
1 - (12) 住宅の所有の関係 (2 区分)、建築の時期 (9 区分)、最寄の幅員 6 メートル以上の道路までの距離 (5 区分) 別住宅数	9 6
1 - (13) 世帯の年間収入階級 (12 区分)、世帯の種類 (2 区分)、住宅の所有の関係 (5 区分) 別普通世帯数、1 世帯当たり人員、1 世帯当たり居住室数及び 1 世帯当たり居住室の畳数	9 7

1 - (14) 住宅の所有の関係 (6 区分)、別世帯となっている子の居住地 (7 区分) 別 6 5 歳以上の単身及び夫婦のみの普通世帯数〈高齢夫婦普通世帯数一特掲〉	9 8
1 - (15) 住宅の所有の関係 (6 区分)、家計を主に支える者の男女、通勤時間 (10 区分) 別家計を主に支える者が雇用者である普通世帯数〈家計を主に支える者が商工・その他の業主である普通世帯数一特掲〉	9 9
2. 都市公園の整備状況	1 0 0
3. 下水道の整備状況	1 0 0
4. 道路の整備状況	1 0 0
4 - (1) 国道の改良状況	1 0 0
4 - (2) 道道の改良状況	1 0 0
4 - (3) 市道の改良状況	1 0 1
5. 公営住宅の状況	1 0 2
5 - (1) 市営住宅管理戸数	1 0 2
5 - (2) 道営住宅管理戸数	1 0 2
5 - (3) 公営住宅建設状況	1 0 2

第7編 製 造 業

1. 工業統計調査結果	1 0 3
1 - (1) 年次別工業概況 (従業者 4 人以上の事業所)	1 0 3
1 - (2) 産業中分類別事業所数、従業者数、現金給与総額、原材料使用額等及び製造品出荷額等 (従業者 4 人以上の事業所)	1 0 4
1 - (3) 道内各市、釧路総合振興局管内の工業 (従業者 4 人以上の事業所)	1 0 6

第8編 商 業 ・ 貿 易

1. 商業統計調査結果	1 0 7
1 - (1) 産業小分類別商店数・従業者数・年間商品販売額	1 0 7
1 - (2) 産業中分類別商店数・従業者数・売り場面積の推移	1 0 7

1 - (3) 産業中分類別年間商品販売額・その他の収入額の推移	1 0 9
2. 外国貿易	1 1 0
2 - (1) 年月別輸出入額	1 1 0
2 - (2) 品目別輸出状況	1 1 1
2 - (3) 品目別輸入状況	1 1 1
2 - (4) 地域別輸出状況	1 1 2
2 - (5) 地域別輸入状況	1 1 2
3. 卸売市場	1 1 4
3 - (1) 青果物取扱高	1 1 4
3 - (2) 花き取扱高	1 1 5

第9編 金融

1. 金融機関等店舗数	1 1 7
2. 日本銀行釧路支店当座勘定	1 1 7
3. 市内金融機関諸勘定	1 1 8
4. 市内銀行諸勘定	1 1 8
5. 市内信用金庫・信用組合諸勘定	1 1 9
6. 労働金庫諸勘定	1 1 9
7. 中小企業制度融資状況	1 2 0
8. 日本政策金融公庫釧路支店融資状況（釧路管内）	1 2 0
8 - (1) 中小企業事業	1 2 0
8 - (2) 国民生活事業	1 2 0
9. 商工組合中央金庫帯広支店釧路営業所貸出状況	1 2 1
1 0. 信用保証状況	1 2 1
1 1. 手形交換状況	1 2 1
11 - (1) 手形交換高	1 2 1
11 - (2) 不渡手形実数	1 2 1

第10編 運輸・通信・電気・ガス・水道

1. 空港利用状況	1 2 3
1 - (1) 運行状況	1 2 3
1 - (2) 発着貨物・郵便物輸送状況	1 2 3
1 - (3) 旅客輸送状況	1 2 4
2. JR輸送状況	1 2 5
2 - (1) 旅客輸送状況	1 2 5
2 - (2) 貨物輸送状況	1 2 5
(ア) 発送	1 2 5

(イ) 到着	1 2 5
3. 港湾利用状況	1 2 6
3 - (1) 貨物取扱量	1 2 6
(ア) 年月別数量	1 2 6
(イ) 品種別数量	1 2 7
3 - (2) 入港船舶数、総トン数	1 2 7
4. バス輸送状況	1 2 8
4 - (1) 路線バス輸送状況	1 2 8
4 - (2) 都市間バス輸送状況（釧路市内発着系統）	1 2 8
5. タクシー登録台数	1 2 8
6. 自動車保有台数及び届出路外駐車場数	1 2 9
7. 観光客入込数	1 3 0
8. 電話の概要	1 3 0
9. 郵便施設の状況	1 3 1
1 0. 電灯・電力販売実績	1 3 1
10 - (1) 電灯販売実績	1 3 1
(ア) 需要数（契約口数）	1 3 1
(イ) 販売電力量	1 3 1
10 - (2) 電力販売実績	1 3 2
(ア) 需要数（契約口数）	1 3 2
(イ) 販売電力量	1 3 2
1 1. 都市ガス供給状況	1 3 3
11 - (1) ガス普及状況	1 3 3
11 - (2) 使途別ガス使用状況	1 3 3
1 2. 上水道	1 3 3
12 - (1) 水道普及状況	1 3 3
12 - (2) 使途別給水状況	1 3 4
12 - (3) 配水状況	1 3 4

第11編 消費・経済計算

1. 消費	1 3 5
1 - (1) 酒類の販売（消費）数量	1 3 5
1 - (2) たばこ消費本数	1 3 5
2. 市民経済計算年報	1 3 6
2 - (1) 経済活動別市内総生産及び市内純生産（平成20年度）	1 3 6
2 - (2) 市内総生産の推移	1 3 8
2 - (3) 市民所得（分配）	1 3 9

2 - (4) 関連指標・・・・・・・・・・140

第12編 教 育

1. 学校基本調査結果・・・・・・・・・・141

1 - (1) 幼稚園の概要・・・・・・・・・・141

(ア) 園数・学級数・園児数・教
員数・職員数及び修了者数・141

(イ) 男女別・年齢別園児数・・・・141

1 - (2) 小学校の概要・・・・・・・・・・142

1 - (3) 中学校の概要・・・・・・・・・・142

1 - (4) 高等学校の概要・・・・・・・・・・142

1 - (5) 卒業後の状況・・・・・・・・・・144

(ア) 中学校進路別卒業生数・・・・144

(イ) 高等学校進路別卒業生数・・・・144

(ウ) 中学校卒業生高等学校等入
学志願者数・・・・・・・・・・144

(エ) 中学校卒業生高等学校等進
学者数・・・・・・・・・・145

(オ) 中学校産業別就職者数・・・・145

(カ) 高等学校産業別就職者数・・・・146

1 - (6) 専修学校・各種学校の概要・・・・146

(ア) 専修学校・各種学校数・・・・146

(イ) 専修学校学科別生徒数・卒
業者数・・・・・・・・・・146

(ウ) 各種学校課程別生徒数・卒
業者数・・・・・・・・・・146

1 - (7) 市内各学校の概要・・・・・・・・・・147

2. 児童生徒の発育状況・・・・・・・・・・148

3. 社会教育等施設利用状況・・・・・・・・・・150

3 - (1) 図書館利用状況・・・・・・・・・・150

(ア) 市立釧路図書館利用状況・・・・150

(イ) 阿寒町公民館図書室利用状
況・・・・・・・・・・150

(ウ) 音別町ふれあい図書館利用
状況・・・・・・・・・・150

3 - (2) 生涯学習センター利用状況・・・・150

3 - (3) 博物館利用状況・・・・・・・・・・151

3 - (4) こども遊学館利用状況・・・・・・・・151

3 - (5) 市民文化会館利用状況・・・・・・・・152

3 - (6) 交流プラザさいわい利用状況・・・・152

3 - (7) 旧柏木小学校利用状況・・・・・・・・153

3 - (8) 阿寒町公民館利用状況・・・・・・・・153

3 - (9) 音別町生活改善センター利用状況・153

3 - (10) 音別町文化会館利用状況・・・・・・・・154

3 - (11) 音別町体験学習センター（こころ
み）利用状況・・・・・・・・・・154

3 - (12) 動物園入園者数・・・・・・・・・・154

3 - (13) 丹頂鶴自然公園入園者数・・・・155

3 - (14) 阿寒国際ツルセンター入園者数・・・・155

3 - (15) 勤労青少年ホーム（ステップ釧路）
利用状況・・・・・・・・・・155

3 - (16) 中高年齢労働者福祉センター（サ
ンライフ釧路）利用状況・・・・155

3 - (17) 社会体育施設利用状況・・・・・・・・156

(ア) 釧路地区・・・・・・・・・・156

(イ) 阿寒地区・・・・・・・・・・156

(ウ) 音別地区・・・・・・・・・・157

3 - (18) 鳥取コミュニティセンター（コア
鳥取）利用状況・・・・・・・・・・157

3 - (19) 東部地区コミュニティセンター
（コア大空）利用状況・・・・・・・・157

3 - (20) 中部地区コミュニティセンター
（コアかがやき）利用状況・・・・157

3 - (21) 阿寒湖まりむ館利用状況・・・・・・・・157

3 - (22) 音別町コミュニティセンター利用
状況・・・・・・・・・・158

3 - (23) 山花公園オートキャンプ場利用状
況・・・・・・・・・・158

3 - (24) 音別町憩いの森利用状況・・・・158

3 - (25) 音別町ふれあいの森利用状況・・・・158

第13編 公害・医療・衛生・清掃

1. 公害の現状・・・・・・・・・・159

1 - (1) 大気測定結果（二酸化硫黄濃度の
年平均値）・・・・・・・・・・159

1 - (2) 水質測定結果（主要水域のBOD
及びCODの平均値）・・・・・・・・159

1 - (3) 自動車交通騒音測定結果・・・・159

1 - (4) 道路交通振動測定結果・・・・・・・・160

1 - (5) 悪臭物質測定結果・・・・・・・・160

1 - (6) 公害種類別苦情件数	160
1 - (7) 地域別苦情件数	161
2. 医療・衛生	161
2 - (1) 医療施設数及び医療従事者数	161
2 - (2) 死因別死亡者数	162
2 - (3) 年齢別死亡者数	162
2 - (4) 犬の登録及び捕獲状況	162
3. 清掃	163
3 - (1) ごみ収集状況	163
3 - (2) 資源物収集状況	163
3 - (3) し尿収集状況	163

第14編 労働・社会保障

1. 職業紹介及び雇用保険給付状況	165
1 - (1) 一般職業紹介状況	165
1 - (2) 新規一般求人・求職状況	165
1 - (3) 一般求職・求人状況	166
1 - (4) 産業別一般求人・充足状況（新規 学校卒業者を除く）	167
1 - (5) 新規学校卒業者求職・求人・就職 状況	168
1 - (6) 新規学校卒業者地域別就職状況	168
1 - (7) 一般雇用保険給付状況	168
2. 労働基本調査結果	169
2 - (1) 雇用形態別・男女別所定内週労働 時間	169
2 - (2) 雇用形態別・男女別所定外週労働 時間	169
2 - (3) 男女別・年齢別正社員の平均賃金	170
2 - (4) パートタイム労働者・臨時労働者・ 季節労働者の平均賃金	172
3. 保育所の概要	172
4. 社会福祉施設の概要	173
5. 国民年金の状況	173
5 - (1) 拠出年金加入者数	173
5 - (2) 拠出年金給付状況	174
5 - (3) 基礎年金給付状況	174
5 - (4) 福祉年金給付状況	174
6. 国民健康保険の状況	174
6 - (1) 運用状況	174

6 - (2) 療養の給付状況	175
6 - (3) その他の保険給付状況	175
7. 厚生年金保険加入・給付状況	175
8. 生活保護状況	176
8 - (1) 被保護人員の状況	176
8 - (2) 保護費の状況	176

第15編 消防・警察・司法

1. 消防職員及び消防施設数	177
2. 火災状況	177
2 - (1) 用途別火災件数	177
2 - (2) 火災発生状況	178
2 - (3) 原因別火災件数	178
2 - (4) 救急活動状況	178
3. 交通事故	180
3 - (1) 発生数及び死傷者数	180
3 - (2) 交通事故内容	180
4. 刑法犯罪	182
5. 少年ぐ犯（不良行為を含む）行為	182
6. 海難・海上犯罪状況	184
6 - (1) 海上犯罪送致事件数	184
6 - (2) 海難状況（1月～12月）	184
(ア) 船舶海難	184
(イ) 人身事故	184
7. 裁判処理状況	185
7 - (1) 刑事事件	185
(ア) 釧路地方裁判所本庁関係	185
(イ) 釧路簡易裁判所関係	185
7 - (2) 民事・行政事件	185
(ア) 釧路地方裁判所本庁関係	185
(イ) 釧路簡易裁判所関係	186
8. 調停事件処理状況	186
8 - (1) 民事調停事件	186
8 - (2) 家事調停事件	186
9. 家事審判事件処理状況	187
10. 少年事件処理状況	187
11. 人権侵害事件処理状況	187

第16編 行 財 政

1. 歳入予算及び決算	189
-------------	-----

2. 歳出予算及び決算	190
3. 起債の現在高	191
4. 市税	192
4- (1) 市税	192
4- (2) 固定資産評価額	193
(ア) 土地評価額	193
(イ) 家屋評価額	193
4- (3) 市民納税義務者及び平均課税額	194
4- (4) 市民税課税標準額段階別納税者数 及び所得割額	194
5. 市政	195
5- (1) 歴代市長就任年月日	195
5- (2) 歴代議長就任年月日	195
5- (3) 市職員定数	195
6. 市議会	196
6- (1) 市議会会派別議員状況	196
6- (2) 市議会開会及び付議案件数	196
6- (3) 平成23年市議会開催状況	197
6- (4) 市議会常任・特別委員会日数	197
6- (5) 市議会議決状況	197
6- (6) 平成23年請願・陳情の処理状況	198
7. 選挙	198
7- (1) 永久選挙人名簿登録者数	198
7- (2) 選挙投票状況	198
7- (3) 投票区別選挙人名簿登録者数	199
8. 釧路市組織・機構及び配置人員	200

くしろの暮らし(平成23年)

人口密度 P.1

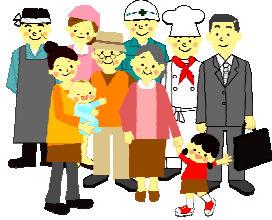

1k㎡当たり134.7人

天気 P.4

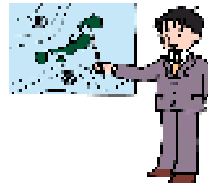

霧の日数89日/年
日照率42%
(平成22年)

地震 P.6



回数24回/年
15日に1回
(平成22年)

世帯・人口 P.9



世帯93,964世帯
人口183,611人
1世帯に2.0人
(平成23年12月末現在)

結婚 P.13



年960件
1日に2.6件
(平成22年)

離婚 P.13

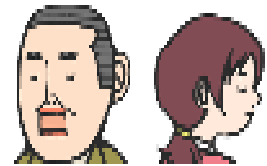

年471件
1日に1.3件
(平成22年)

出産 P.14

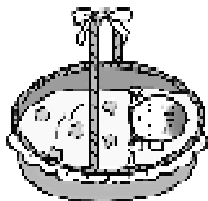

年1,287人
1日に3.5人

死亡 P.14



年1,958人
1日に5.4人

転入 P.14



年6,745人
1日に18.5人

転出 P.14



年7,539人
1日に20.7人

0~14歳人口 P.16



総数21,885人
総人口の11.9%
(平成23年9月末現在)

15~64歳人口 P.16

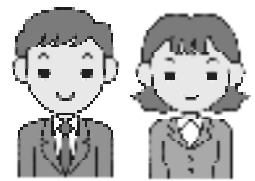

総数115,489人
総人口の62.9%
(平成23年9月末現在)

65歳以上人口 P.16

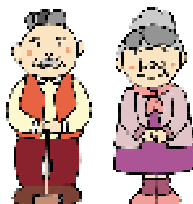

総数46,324人
総人口の25.2%
(平成23年9月末現在)

都市公園 P.100



384.77h a
1人当たり21.0㎡

飛行機乗客数 P.123

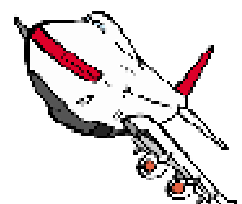

年297,113人
1日に814人

J R 乗客数 P. 125



584百人/年度
1日16百人
(有人駅のみ)

乗用自動車 P. 129

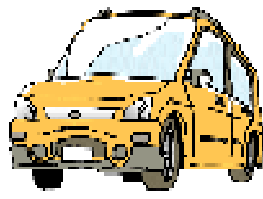

99,301台
1世帯当り1.1台
(軽含む)

住宅用加入電話 P. 130



55,984台
1世帯当り0.6台

上水道 P. 134

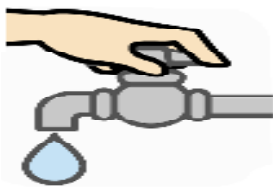

総給水量29,990千m³/年度
1日当たり54.8千m³
(平成22年度)

幼稚園教員数 P. 141

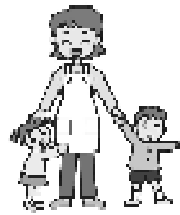

211人
園児12.7人に1人
(平成23年5月1日現在)

小・中学校教員数 P. 142

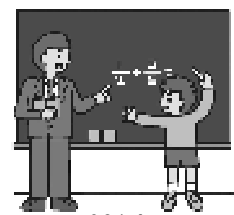

981人
児童・生徒14.0人に1人
(平成23年5月1日現在)

蔵書数 P. 150

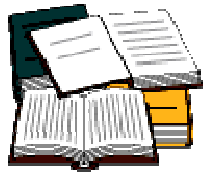

635,851冊
1人当り3.5冊

医療機関 P. 161

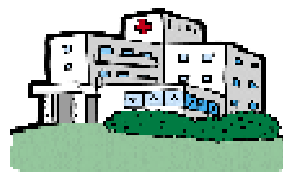

施設数18
市民10,201人に1施設
(平成22年10月1日現在)

ゴミ収集 P. 163



収集量32,745 t/年度
1日1人当たり排出量
487 g
(平成22年度)

火災 P. 177



発生件数79件/年
4.6日に1件

救急出動 P. 178

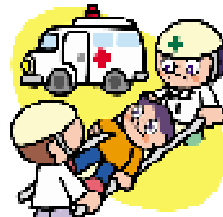

出動件数9,320件/年
1日当たり25.5件

交通事故 P. 180

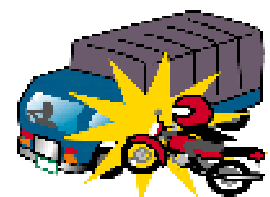

発生件数390件/年
1日当たり1.1件

犯罪 P. 182



発生件数1,834件/年
1日当たり5.0件

市税 P. 192



24,991,671千円
1世帯当り255千円

市職員 P. 195



2,569人
市民71.5人に1人

1. 市の位置

項目	内容	概要
位置	東経144° 22' 24"、北緯42° 58' 10"	釧路埼灯台基点
面積	1,362.75km ²	平成23年10月1日現在、国土地理院、公表

資料…市総務課

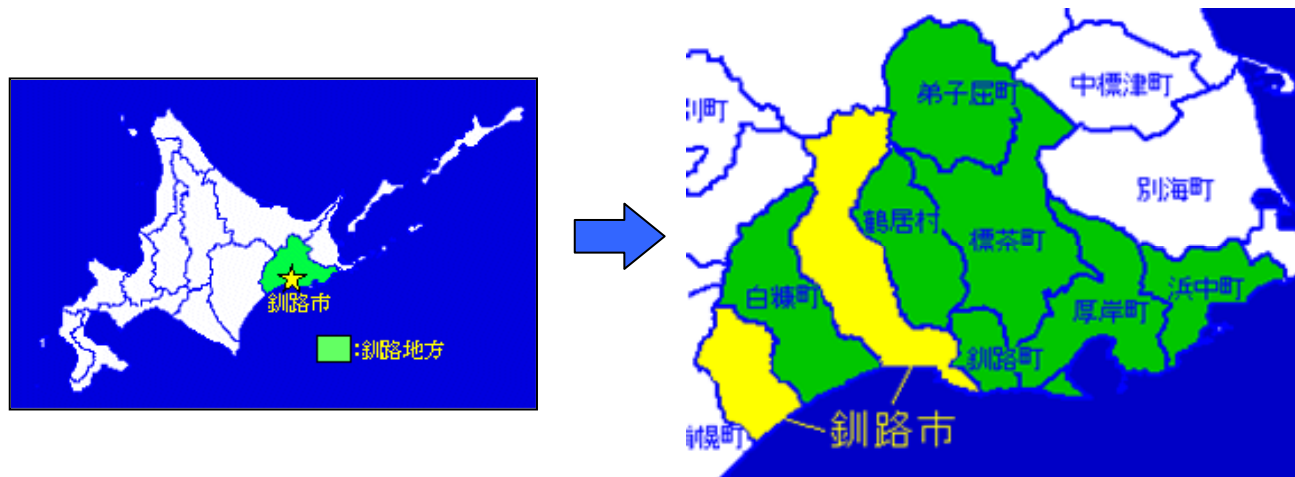

2. 市域面積の変遷

(単位:km²)

編入年月日	事項	編入面積	総面積
平成17年10月11日	廃置分合(新設合併) 地方自治法(昭和22年法律第67号)第7条第1項の規定により、釧路市、阿寒郡阿寒町及び白糠郡音別町を廃し、その区域をもって釧路市を設置 旧釧路市 旧阿寒町 旧音別町	222.10 739.25 401.40	1,362.75

資料…市総務課

3. 主要河川

(単位:km²、km)

河川名	等級	水系名	流域面積	流路延長
釧路川	1級	釧路川水系	2,510	154
阿寒川	2級	阿寒川水系	718	98

資料…釧路開発建設部、釧路総合振興局

(注)…釧路川の流域面積には新釧路川を含む。

4. 地目別

(単位:ha)

年次	総数	評価点						
		総数	税					
			総数	宅地				
			総数	商業地	工業地	住宅地	その他	
平成19年	136,275	46,500	43,532	2,818	94	508	1,940	276
20年	136,275	46,477	43,500	2,841	95	509	1,950	287
21年	136,275	46,402	43,311	2,859	111	534	1,936	278
22年	136,275	46,367	43,263	2,875	111	537	1,941	286
23年	136,275	46,244	43,120	2,896	111	543	1,947	295

資料…市資産税課

(注)…本表は、固定資産税の課税対象となった評価面積と、非課税地(公有地、公衆用道路、保安林、学校用地、社寺の境内地等)を示したものである。

5. 都市計画区域面積

(単位:ha)

北海道 告示	市街化 区域	市街化 調整区域
平成12年 6月30日	5,238	16,939
平成12年 8月7日	5,238	16,946
平成13年 11月6日	5,247	16,937
平成16年 4月6日	5,276	16,899
平成22年 11月9日	5,272	16,903

資料…市都市計画課

6. 都市計画区域用途地域面積

(単位:ha)

鉏路市 告示	第一種 低層住 居専用 地域	第二種 低層住 居専用 地域	第一種 中高層 住居専 用地域	第二種 中高層 住居専 用地域	第一種 住居 地域	第二種 住居 地域	準住居 地域	近商 地	隣業 地域	商業 地域	準工業 地域	工業 地域	工業 用地
平成13年 3月15日	945	7	896	609	505	59	121	201	110	357	769	659	
平成13年 11月6日	945	7	896	609	505	59	121	201	110	366	769	659	
平成16年 4月6日	976	7	889	604	495	59	127	199	108	361	759	692	
平成16年 11月15日	974	7	889	606	495	59	127	199	108	361	759	692	
平成19年 9月14日	974	7	889	606	495	59	127	199	108	361	759	692	
平成20年 5月30日	974	7	881	604	492	72	127	199	108	361	759	692	
平成21年 10月2日	974	7	881	604	492	72	127	199	108	361	759	692	
平成22年 1月15日	974	7	881	604	490	74	127	199	108	361	759	692	
平成22年 11月9日	970	7	882	604	490	75	127	197	108	362	758	692	

資料…市都市計画課

面積

各年1月1日現在

面		積					免 税 点 未 満	非課税地
以		上						
農 地	畑	山 林	池 沼	原 野	牧 場	雑 種 地		
-	8,426	22,588	1	4,384	3,932	1,383	2,968	89,775
-	8,429	22,598	1	4,332	3,911	1,388	2,977	89,798
-	8,466	22,485	8	4,364	3,817	1,312	3,091	89,873
-	8,466	22,469	8	4,325	3,808	1,312	3,104	89,908
-	8,473	22,255	8	4,474	3,700	1,314	3,124	90,031

7. 農用地転用状況

(単位:件、㎡)

年 次	総 数		農業用施設		住宅用地		工鉱業用地		そ の 他	
	件 数	面 積	件 数	面 積	件 数	面 積	件 数	面 積	件 数	面 積
平成19年	16	79,853	3	20,288	2	14,518	-	-	11	45,047
20年	9	48,119	5	39,383	1	4,093	-	-	3	4,643
21年	9	27,026	4	20,992	-	-	-	-	5	6,034
22年	6	33,221	2	29,959	3	1,644	-	-	1	1,618
23年	9	30,106	5	21,380	1	2,050	-	-	3	6,676

資料…市農業委員会事務局

8. 開発行為許可状況

(単位:件、ha)

年 次	釧 路 地 区				阿寒地区・音別地区	
	市 街 化 区 域		市街化調整区域 (知事許可分)		都市計画区域外	
	件 数	面 積	件 数	面 積	件 数	面 積
平成19年	11	7.0	1	1.7	1	1.5
20年	11	7.7	-	-	-	-
21年	11	11.6	-	-	-	-
22年	4	3.8	(1)	(1.3)	-	-
23年	7	8.9	2	3.7	-	-

資料…市都市計画課

9. 気象

9- (1) 気候表 その1

年 月 次	平均気圧 (現地) (hPa)	平均気圧 (海面) (hPa)	気 温							蒸気圧 (hPa)
			平 均 (°C)	最 高			最 低			
				平均(°C)	最高極(°C)	起 日	平均(°C)	最低極(°C)	起 日	
平成18年	1,008.3	1,013.2	6.7	10.7	28.6	8月8日	2.9	-18.5	2月13日	9.0
19年	1,008.0	1,012.9	6.7	10.7	30.0	8月15日	2.8	-15.6	2月10日	8.9
20年	1,008.4	1,013.3	6.7	10.8	29.2	8月7日	2.8	-19.4	1月27日	9.1
21年	1,007.5	1,012.4	6.8	10.7	25.7	8月11日	3.0	-16.7	2月22日	8.8
22年	1,007.9	1,012.8	7.3	11.1	32.4	6月26日	3.5	-22.1	2月4日	9.5
平成22年1月	1,003.0	1,008.0	-3.6	0.6	5.3	1月20日	-9.2	-17.8	1月22日	3.4
2月	1,009.8	1,014.9	-4.5	-0.5	6.1	2月26日	-9.6	-22.1	2月4日	3.2
3月	1,009.5	1,014.6	-0.9	2.4	7.2	3月16日	-4.5	-11.6	3月9日	4.0
4月	1,012.3	1,017.3	3.2	6.6	10.8	4月11日	0.4	-3.9	4月8日	5.7
5月	1,008.4	1,013.2	7.7	11.7	22.6	5月4日	4.9	2.8	5月14日	8.3
6月	1,006.9	1,011.7	13.4	17.3	32.4	6月26日	10.6	5.3	6月1日	13.8
7月	1,004.8	1,009.5	17.3	20.5	26.3	7月20日	14.7	12.8	7月13日	17.7
8月	1,007.6	1,012.3	20.3	23.8	28.8	8月7日	17.8	14.8	8月3日	20.7
9月	1,007.9	1,012.6	17.6	21.4	29.0	9月2日	13.9	3.6	9月27日	15.9
10月	1,013.3	1,018.2	11.2	15.2	21.5	10月11日	6.8	-3.2	*10月30日	10.6
11月	1,008.7	1,013.6	5.2	9.6	14.5	11月7日	0.2	-5.2	11月16日	6.5
12月	1,002.2	1,007.1	0.9	4.3	12.2	12月3日	-3.5	-11.0	12月19日	4.7

資料…釧路地方気象台

(注1)…日付左の*は同じ値が2つ以上あることを示し、もつとも新しい日付を記載した。

(注2)…降雪の深さの合計、最深積雪、雪の起日の年間数値は、寒候年(前年の秋から当年の春に至る期間)での集計であるため月別集計とは一致しない。

気候表 その2

年 月 次	平均 雲 量 (1~10)	日照率 (%)	風 速							最多風向 (16方位)	平均気温 0°C >
			平 均 (m/s)	最 大 (m/s)	大 風 速		最 大 瞬 間 風 速				
					風 向	月 日	(m/s)	風 向	月 日		
平成18年	6.8	43	5.1	22.8	西	11月22日	35.2	東南東	4月20日	北北東	89
19年	6.1	46	4.9	22.2	南	*11月20日	36.1	北東	1月7日	北北東	152
20年	6.4	43	4.9	23.3	北	4月1日	34.4	北	4月1日	北北東	89
21年	6.6	44	5.1	21.1	南	1月25日	30.0	北北東	10月8日	北東	85
22年	6.9	42	5.0	23.0	西	3月21日	31.6	西	3月21日	北東	82
平成22年1月	4.9	67	6.0	17.6	西	1月1日	25.8	東北東	1月5日	北北東	26
2月	6.2	57	4.9	18.3	西	2月9日	25.0	北北西	2月7日	北北東	25
3月	6.1	55	5.9	23.0	西	3月21日	31.6	西	3月21日	北東	18
4月	7.0	47	6.1	22.7	西	4月14日	29.0	西	4月14日	南南西	-
5月	8.3	33	5.4	21.0	南西	5月1日	23.2	南西	5月1日	北東	-
6月	8.7	26	3.0	15.2	西南西	6月17日	17.3	西南西	6月17日	南	-
7月	9.3	22	3.6	16.2	南南西	7月10日	22.5	北北東	7月10日	南	-
8月	8.4	33	3.2	12.4	南南西	8月1日	17.9	南西	8月1日	南	-
9月	6.8	47	4.7	20.0	南西	9月29日	23.7	西南西	9月29日	北東	-
10月	6.5	43	4.7	18.5	西	10月26日	22.6	西	10月26日	北東	-
11月	4.9	52	5.9	19.6	南西	11月28日	24.0	南	11月22日	北東	-
12月	5.9	45	6.9	22.5	西南西	12月12日	28.3	西	12月12日	北北東	13

資料…釧路地方気象台

(注1)…日付左の*は同じ値が2つ以上あることを示し、もつとも新しい日付を記載した。

(注2)…雪及び積雪日数の年間日数は、寒候年(前年の秋から当年の春に至る期間)での集計のため、月別集計とは一致しない。

概況

相 対 湿 度			降 水 量					雪		
平均 (%)	最小 (%)	起 日	総量 (mm)	日最大 (mm)	起 日	1時間最大 (mm)	起 日	降雪の深さの合計 (cm)	最深積雪 (cm)	起 日
75	19	5月12日	1,252.5	87.5	6月17日	35.0	6月28日	154	33	1月11日
74	17	5月10日	1,127.0	67.0	9月7日	24.5	9月8日	91	30	2月15日
78	14	4月21日	838.0	78.0	9月12日	23.0	9月12日	18	12	1月24日
77	19	5月10日	1,577.0	89.5	4月22日	16.5	10月3日	132	32	2月21日
77	13	5月4日	1,079.5	63.0	8月12日	35.0	8月12日	190	48	1月6日
69	29	1月26日	31.0	17.0	1月6日	4.0	*1月6日	45	48	1月6日
69	24	1月2日	4.5	1.5	2月23日	1.0	2月23日	20	31	2月3日
69	29	*3月26日	59.0	19.0	3月5日	3.5	3月21日	62	36	3月5日
74	20	4月11日	122.5	51.5	4月29日	8.5	4月29日	12	5	4月21日
80	13	5月4日	159.0	62.0	5月7日	8.5	5月7日	-	-	-
88	37	6月26日	76.0	23.0	6月23日	6.5	6月20日	-	-	-
90	58	7月11日	154.0	50.5	7月1日	10.5	7月12日	-	-	-
87	45	8月18日	109.5	63.0	8月12日	35.0	8月12日	-	-	-
77	31	9月24日	101.5	23.0	9月17日	7.0	9月21日	-	-	-
77	25	10月18日	59.0	31.0	10月4日	8.0	10月4日	-	-	-
71	30	11月30日	58.5	14.5	11月1日	7.5	11月12日	-	-	-
69	25	12月15日	145.0	61.5	12月3日	15.0	12月3日	26	16	12月23日

最高気温 25℃≦	日 数											
	降 水 量				最大風速 10m/s以上	日 平 均 雲 量		不 照	雪	霧	雷	積 雪
	0.0mm≦	0.5mm≦	1.0mm≦	10.0mm≦		<1.5	≧8.5					
10	216	111	96	57	186	33	152	68	65	90	9	107
6	220	97	81	33	131	45	118	55	74	82	7	88
4	197	88	73	24	125	41	136	60	44	108	6	53
1	238	124	106	51	159	35	138	69	67	78	4	90
18	236	118	95	34	151	22	152	71	86	89	1	113
-	15	6	4	2	18	5	6	2	15	-	-	31
-	21	6	2	-	11	2	6	2	19	2	-	28
-	20	13	11	3	19	3	7	3	17	1	-	28
-	19	9	6	3	18	1	10	4	9	4	-	4
-	20	10	9	4	13	-	20	10	-	7	-	-
1	24	12	9	2	1	-	22	12	-	22	-	-
3	25	17	14	5	5	-	26	12	-	20	-	-
10	21	8	8	2	1	2	22	5	-	18	1	-
4	16	11	10	4	11	1	9	4	-	3	-	-
-	20	5	5	2	11	1	11	4	-	6	-	-
-	15	9	8	3	20	5	4	5	2	4	-	-
-	20	12	9	4	23	2	9	8	12	2	-	13

9-(2) 初終日

寒候年	雪の初終日		積雪の初終日		霜の初終日		結氷の初終日	
	初日	終日	初日	終日	初日	終日	初日	終日
平成18年	11月 16日	4月 26日	11月 27日	4月 25日	10月 26日	5月 25日	10月 26日	5月 3日
19年	11月 28日	4月 16日	12月 2日	4月 16日	10月 14日	5月 29日	10月 14日	5月 28日
20年	11月 8日	4月 12日	12月 8日	4月 2日	10月 16日	4月 18日	10月 14日	5月 10日
21年	11月 19日	4月 27日	12月 11日	4月 28日	10月 29日	5月 16日	10月 29日	4月 28日
22年	11月 10日	4月 28日	12月 3日	4月 22日	10月 18日	5月 9日	10月 22日	5月 6日

資料…釧路地方気象台

(注)…寒候年は前年の秋から当年の春に至る期間をさす。

9-(3) 地震回数表

震度 年月次	I	II	III	IV	V		VI		VII	計
					弱	強	弱	強		
平成18年	18	7								25
19年	11	8		1						20
20年	18	3	2							23
21年	20	4	2							26
22年	15	7	2							24
平成22年1月	3	1								4
2月	2									2
3月	1									1
4月			1							1
5月										-
6月		2								2
7月	3		1							4
8月	2									2
9月	2	2								4
10月		1								1
11月	1	1								2
12月	1									1

資料…釧路地方気象台

9-(4) 平成22年釧路の気象概況

〔1月〕

上旬から中旬は、冬型の気圧配置で晴れた日が多かったが5日から7日にかけて発達した低気圧の影響で吹雪となり、釧路で30センチの雪が降った。下旬は低気圧や前線の影響で周期的に天気が変わった。平均気温は平年より高く、降水量は平年並で、日照時間は平年より多かった。

〔2月〕

上旬の前半は、強い冬型の気圧配置で晴れた日が多く、気温の低い日が続いた。後半は低気圧の通過により曇りや雪となった。平均気温と日照時間は平年並で、降水量は平年よりかなり少なかった。

〔3月〕

全般的に冬型の気圧配置となった日や高気圧に覆われて晴れた日が多かった。平均気温は平年より高く、降水量は平年並で、日照時間は平年より少なかった。

〔4月〕

上旬から中旬は、低気圧と高気圧が交互に通過し、天気は周期的に変わった。下旬は、低気圧や気圧の谷の影響で雨または曇りの日が多かった。平均気温と日照時間は平年並で、降水量は平年より多かった。

〔5月〕

上旬は、低気圧と高気圧が交互に通過し、天気は周期的に変わった。中旬から下旬は、低気圧や気圧の谷の影響で雨や曇りの日が多かった。平均気温は平年並で、降水量は平年より多く、日照時間は平年より少なかった。4日は、空気が乾燥し、湿度が13%で、『日の最小相対湿度』の値が観測史上1位の記録を更新した。

〔6月〕

上旬の後半から中旬の前半と下旬の中頃は、高気圧に覆われ晴れた日が多く、その他は低気圧や気圧の谷の影響で曇りや雨となった。平均気温は平年よりかなり高く、降水量と日照時間は平年並だった。26日は、中国大陸から暖かく乾いた空気が入り気温が32.4℃で、『日最高気温の高い方から』の値が観測史上1位の記録を更新した。

〔7月〕

上旬と下旬は、低気圧や気圧の谷が次々と通過し、曇りや雨の日が多かった。中旬は天気が短い周期で変わった。気温は平年よりかなり高く、降水量は平年より多く、日照時間は平年より少なかった。

〔8月〕

各旬の前半は、低気圧や前線の影響を受け、曇りや雨の日が多く、各旬の後半は、高気圧の圏内で数日の周期で天気が変わった。平均気温は平年よりかなり高く、降水量と日照時間は平年並だった。

〔9月〕

月の前半は、高気圧に覆われ晴れた日が多く、月の後半は、低気圧や気圧の谷の通過により天気は周期的に変わった。平均気温は平年よりかなり高く、降水量は平年より少なく、日照時間は平年より多かった。2日は気温が29.0℃まで上がり、『日最高気温の高い方から』の値が9月としての1位を更新した。

〔10月〕

上旬と中旬は、低気圧や気圧の谷の影響で曇りや雨の日が多く、下旬は、高気圧に覆われ晴れる日が多かった。平均気温は平年より高く、降水量と日照時間は平年より少なかった。

〔11月〕

天気は周期的に変わった。1日と9日は低気圧や前線の通過により雨となった。平均気温は平年より高く、降水量は平年並で、日照時間は平年より少なかった。

〔12月〕

天気は気圧配置が長続きせず、低気圧や気圧の谷が次々と通過し、曇りや雪・雨の日が多かった。平均気温は平年よりかなり高く、降水量は平年よりかなり多く、日照時間は平年よりかなり少なかった。3日は前線を伴った低気圧が発達しながら北海道の南を通過し、釧路で61.5ミリの大雨となり、『日降水量』の値が12月としての1位の記録を更新した。また、釧路の平成22年は月ごとの平均気温が高く経過し、年平均気温が7.3℃と『年平均気温の高い方から』の値が観測史上1位の記録を更新した。

資料…釧路地方気象台

1. 世帯数及び人口

(単位:世帯, 人)

各年12月末, 各月月末現在

年 月 次	世 帯 数	人 口		
		総 数	男	女
平成19年	92,833	190,886	90,903	99,983
20年	93,105	188,780	89,672	99,108
21年	93,177	186,637	88,570	98,067
22年	93,473	185,034	87,690	97,344
23年	93,994	183,611	86,959	96,652
平成23年 1月	93,493	184,944	87,646	97,298
2月	93,464	184,862	87,620	97,242
3月	93,298	184,116	87,151	96,965
4月	93,616	184,067	87,165	96,902
5月	93,722	184,036	87,147	96,889
6月	93,795	183,990	87,152	96,838
7月	93,877	183,845	87,095	96,750
8月	93,876	183,757	87,050	96,707
9月	93,883	183,698	87,002	96,696
10月	93,908	183,633	86,991	96,642
11月	93,964	183,622	86,974	96,648
12月	93,994	183,611	86,959	96,652

資料…市戸籍住民課「住民基本台帳」

2. 国籍別外国人登録人口

(単位:人)

各年12月末現在

年次	総数	韓国・朝鮮	ベトナム	カナダ	中国	ロシア	フィリピン	米国	英国	オーストラリア	モンゴ	マレーシア	インドネシア	タイ	イタリア	ニュージーランド
平成19年	512	151	55	17	200	10	25	17	4	2	7	-	2	2	2	1
20年	527	149	75	14	194	14	28	16	3	4	8	-	2	2	3	1
21年	551	143	93	12	209	9	30	16	2	3	8	-	5	2	3	-
22年	481	150	49	9	174	6	32	16	2	2	9	1	2	1	3	-
23年	502	144	45	10	186	7	32	20	2	1	15	2	2	1	1	1

年次	ブラジル	アイルランド	インド	エストニア	カンボジア	バングラデシュ	ポーランド	ミャンマー	ルーマニア	エルサルバドル	スペイン	グアテマラ	ラオス	ウガンダ	カザフスタン	ノルウェー
平成19年	3	1	1	-	-	-	3	1	5	1	1	1	2	1	1	-
20年	2	1	1	1	-	-	3	1	4	1	-	-	3	1	-	2
21年	1	1	1	-	1	-	2	1	4	1	-	-	2	1	-	-
22年	2	-	1	-	2	4	2	1	3	-	-	-	6	-	-	-
23年	2	-	1	-	2	4	1	1	3	-	-	-	5	-	-	-

年次	ネパール	南アフリカ	パキスタン	モルドバ
平成19年	-	-	-	-
20年	-	-	-	-
21年	4	-	-	-
22年	7	3	-	-
23年	9	3	1	1

資料…市戸籍住民課

3. 町名別世帯数及び人口

(単位:世帯、人)

平成23年9月末現在

地区・町名	世帯数	人 口			地区・町名	世帯数	人 口		
		総 数	男	女			総 数	男	女
全 市	93,883	183,698	87,002	96,696	大町	243	434	211	223
釧 路 地 区	90,155	175,957	83,252	92,705	大川町	223	360	160	200
橋 北 地 区	3,113	5,413	2,578	2,835	弥生	539	978	445	533
北大通	61	116	53	63	浦見	440	825	384	441
未広町	82	120	61	59	幣舞町	34	64	33	31
栄町	117	175	81	94	柏木町	250	518	235	283
川上町	202	294	142	152	宮本	551	952	507	445
旭町	604	1,009	439	570	富士見	762	1,489	707	782
錦町	58	75	44	31	弁天ヶ浜	12	25	12	13
黒金町	85	129	59	70	千歳町	377	703	332	371
幸町	251	398	193	205	住吉	573	977	444	533
浪花町	486	863	406	457	城山	368	569	252	317
浜町	23	43	19	24	鶴ヶ岱	1,264	2,079	1,001	1,078
南浜町	206	405	216	189	春湖台	6	6	4	2
仲浜町	142	232	126	106	材木町	663	1,167	543	624
海運	-	-	-	-	緑ヶ岡	4,473	8,752	3,999	4,753
寿	596	1,162	539	623	貝塚	1,537	3,156	1,458	1,698
宝町	200	392	200	192	春 採 地 区	18,256	35,228	16,474	18,754
鉄 北 地 区	12,215	21,589	10,181	11,408	千代ノ浦	113	209	101	108
若松町	511	769	390	379	興津	2,791	5,496	2,588	2,908
新富町	491	814	386	428	春採	3,943	7,328	3,420	3,908
堀川町	770	1,240	566	674	武佐	4,564	8,973	4,125	4,848
松浦町	569	990	468	522	白樺台	1,533	2,768	1,281	1,487
川北町	602	954	451	503	益浦	1,013	2,021	973	1,048
新釧路町	449	838	414	424	桜ヶ岡	3,957	7,845	3,714	4,131
白金町	503	894	429	465	桂恋	131	302	152	150
喜多町	225	491	239	252	三津浦	35	80	40	40
双葉町	517	963	504	459	高山	-	-	-	-
共栄大通	532	909	427	482	紫雲台	176	206	80	126
新橋大通	287	479	215	264	愛 国 地 区	19,285	38,735	18,312	20,423
春日町	489	1,002	454	548	東川町	404	726	337	389
若竹町	676	1,349	632	717	豊川町	620	1,128	520	608
若草町	682	1,264	580	684	中園町	526	821	366	455
新川町	697	1,129	473	656	光陽町	539	1,043	447	596
川端町	261	470	246	224	入江町	301	556	263	293
住之江町	576	1,116	514	602	古川町	11	14	9	5
駒場町	793	1,500	733	767	愛国	5	5	2	3
花園町	333	579	275	304	愛国東	3,269	6,117	2,895	3,222
新栄町	508	785	354	431	愛国西	2,451	4,954	2,326	2,628
中島町	425	764	359	405	美原	3,914	8,419	3,791	4,628
柳町	382	675	314	361	芦野	3,026	5,746	2,814	2,932
暁町	562	932	434	498	広里	-	-	-	-
治水町	375	683	324	359	文苑	4,219	9,206	4,542	4,664
橋 南 地 区	13,911	25,837	11,978	13,859	鳥 取 地 区	14,456	30,675	14,671	16,004
米町	703	1,250	564	686	鳥取大通	1,576	3,073	1,494	1,579
南大通	568	908	380	528	鳥取南	1,291	2,632	1,237	1,395
知人町	71	146	70	76	鳥取北	3,420	6,964	3,349	3,615
港町	3	4	3	1	新富士町	930	1,765	872	893
入舟	251	475	234	241	昭和町	1,147	2,245	1,079	1,166

-つづき-

地区・町名	世帯数	人 口			地区・町名	世帯数	人 口		
		総 数	男	女			総 数	男	女
昭和	48	50	9	41	阿寒町布伏内新	-	-	-	-
昭和北	1,226	2,716	1,299	1,417	阿寒町布伏内南	17	25	14	11
昭和中央	2,739	6,480	3,074	3,406	阿寒町布伏内(線)	5	6	2	4
昭和南	1,807	4,214	2,009	2,205	阿寒町上舌辛	24	55	27	28
北園	254	498	228	270	阿寒町下舌辛	42	87	38	49
北園(番地)	17	37	21	16	阿寒町舌辛原野(線)	-	-	-	-
安原	-	-	-	-	阿寒町紀ノ丘新	-	-	-	-
西港	1	1	-	1	阿寒町大正	5	14	6	8
大 楽 毛 地 区	8,919	18,480	9,058	9,422	阿寒町上阿寒	29	71	34	37
星が浦大通	1,612	3,203	1,575	1,628	阿寒町中阿寒	19	38	18	20
星が浦北	1,196	2,477	1,184	1,293	阿寒町西阿寒	19	44	21	23
星が浦南	14	29	15	14	阿寒町上徹別	12	28	13	15
大楽毛	1,152	2,289	1,121	1,168	阿寒町下徹別	10	27	16	11
大楽毛南	959	1,981	957	1,024	阿寒町徹別中央	33	79	41	38
大楽毛北	104	220	103	117	阿寒町西徹別	14	40	20	20
大楽毛西	1,160	2,201	1,124	1,077	阿寒町西徹別北	-	-	-	-
大楽毛(線)	153	321	159	162	阿寒町紀ノ丘	13	34	15	19
桜田	33	89	46	43	阿寒町飽別	6	11	4	7
北斗	14	31	17	14	阿寒町飽別新	5	11	6	5
美濃	25	48	25	23	阿寒町飽別基線	1	2	1	1
山花	47	111	53	58	阿寒町飽別東	-	-	-	-
鶴野	28	64	31	33	阿寒町共和新	6	20	9	11
中鶴野	590	1,343	651	692	阿寒町共和東	-	-	-	-
鶴野東	1,600	3,813	1,864	1,949	阿寒町蘇牛	6	14	6	8
新野	23	35	18	17	阿寒町共和	10	42	25	17
駒牧	49	51	21	30	阿寒町仁々志別	16	41	19	22
鶴丘	160	174	94	80	阿寒町上仁々志別	22	60	33	27
音羽	-	-	-	-	阿寒町中仁々志別	21	46	21	25
青山	-	-	-	-	阿寒町下仁々志別	10	18	8	10
大楽毛原野	-	-	-	-	阿寒町中仁々志別北	1	2	1	1
阿 寒 地 区	2,587	5,454	2,649	2,805	阿寒町中仁々志別新	1	2	1	1
本 町 地 区	1,860	4,046	1,939	2,107	阿寒町下仁々志別新	1	2	1	1
阿寒町旭町	74	165	76	89	阿寒町共和北	-	-	-	-
阿寒町仲町	94	197	99	98	阿寒町東栄	11	31	18	13
阿寒町富士見	327	743	359	384	阿寒町東栄南	1	1	1	-
阿寒町中央	313	682	322	360	阿寒町東舌辛南	-	-	-	-
阿寒町新町	131	270	127	143	阿寒町東舌辛北	-	-	-	-
阿寒町北町	200	454	224	230	阿寒町東舌辛東	-	-	-	-
阿寒町北新町	242	486	226	260	阿寒町東舌辛	4	7	3	4
阿寒町中徹別	12	35	20	15	阿 寒 湖 温 泉 地 区	727	1,408	710	698
阿寒町雄別	-	-	-	-	阿寒町阿寒湖温泉	727	1,408	710	698
阿寒町ユッパナイ	-	-	-	-	阿寒町シアンヌ	-	-	-	-
阿寒町富士見(線)	5	13	8	5	阿寒町シュリコマベツ	-	-	-	-
阿寒町北新町(線)	1	5	3	2	阿寒町チクシヨベツ	-	-	-	-
阿寒町上舌辛北	1	1	-	1	阿寒町ルベシバ	-	-	-	-
阿寒町知茶布	2	5	2	3	阿寒町ワッカタンネナイ	-	-	-	-
阿寒町布伏内(線新)	-	-	-	-	阿寒町オクルシュベ	-	-	-	-
阿寒町布伏内(線北)	94	132	51	81	音 別 地 区	1,141	2,287	1,101	1,186
阿寒町布伏内甲	-	-	-	-	音別町	-	-	-	-

-つづき-

地区・町名	世帯数	人 口			地区・町名	世帯数	人 口		
		総 数	男	女			総 数	男	女
音別町音別	1	2	1	1	音別町シベツ川右岸	-	-	-	-
音別町音別原野基線	8	26	10	16	音別町中音別	207	281	153	128
音別町音別原野北	-	-	-	-	音別町浪若	-	-	-	-
音別町音別原野第2基線	6	19	10	9	音別町ヌプキベツ	-	-	-	-
音別町音別原野西	12	40	15	25	音別町ヌプキベツ原野基線	-	-	-	-
音別町音別原野東	3	12	6	6	音別町ヌプキベツ原野西	-	-	-	-
音別町上音別	-	-	-	-	音別町馬主来	3	9	4	5
音別町カラマンベツ	-	-	-	-	音別町馬主来原野	-	-	-	-
音別町サトンベツ	-	-	-	-	音別町ホロオンベツ	-	-	-	-
音別町尺別	3	5	3	2	音別町ムリ	-	-	-	-
音別町尺別原野	-	-	-	-	音別町ムリ原野基線	1	2	1	1
音別町尺別原野基線	7	30	15	15	音別町ムリ原野第2基線	-	-	-	-
音別町尺別原野西	-	-	-	-	音別町ムリ原野西	-	-	-	-
音別町尺別原野東	8	26	11	15	音別町川東	178	397	198	199
音別町タンネナイ	-	-	-	-	音別町あけぼの	2	3	2	1
音別町チャンベツ	-	-	-	-	音別町朝日	112	215	106	109
音別町チャンベツ右岸	-	-	-	-	音別町海光	128	230	112	118
音別町直別	-	-	-	-	音別町共栄	46	94	40	54
音別町直別裏通	-	-	-	-	音別町中園	193	404	186	218
音別町直別停車場通	3	12	8	4	音別町風連	6	14	8	6
音別町直別仲通	1	2	1	1	音別町緑町	42	80	40	40
音別町直別原野基線	5	9	4	5	音別町本町	153	345	152	193
音別町直別原野西	1	5	3	2	音別町若草	5	9	5	4
音別町直別原野東	7	16	7	9					

資料…市戸籍住民課「住民基本台帳」

4. 人口動態

(単位: 人、‰)

年 次	推計人口 (10月1日 現在)	出 生		死 亡		自然増加		乳児死亡	
		実 数	率 (人口千対)	実 数	率 (人口千対)	実 数	率 (人口千対)	実 数	率 (出生千対)
平成18年	188,200	1,518	8.1	1,839	9.8	△ 321	△ 1.7	8	5.3
19年	186,000	1,541	8.3	1,751	9.4	△ 210	△ 1.1	3	1.9
20年	183,900	1,362	7.4	1,853	10.1	△ 491	△ 2.7	4	2.9
21年	181,800	1,378	7.4	1,878	10.3	△ 500	△ 2.8	6	4.4
22年	180,811	1,334	7.4	1,919	10.6	△ 585	△ 3.2	7	5.2

年 次	新生児死亡		死 産		周産期死亡		婚 姻		離 婚	
	実 数	率 (出生千対)	実 数	率 (出産千対)	実 数	率 (出産千対)	実 数	率 (人口千対)	実 数	率 (人口千対)
平成18年	3	2.0	31	20.0	8	5.3	1,043	5.5	589	3.1
19年	1	0.6	17	10.9	3	1.9	1,040	5.6	539	2.9
20年	3	2.2	31	22.8	12	8.8	941	5.1	474	2.6
21年	7	5.1	35	25.4	15	10.9	970	5.3	460	2.5
22年	3	2.2	29	21.7	7	5.2	960	5.3	471	2.6

資料…釧路保健所「人口動態統計」

5. 人口

(単位:人)

年 月 次	人 口 増 減	自 然 動 態					
		自 然 増 減	出 生			死	
			総 数	男	女	総 数	男
平成19年	△ 2,028	△ 223	1,533	739	794	1,756	955
20年	△ 2,096	△ 490	1,368	679	689	1,858	1,013
21年	△ 2,143	△ 516	1,373	747	626	1,889	1,030
22年	△ 1,603	△ 569	1,339	674	665	1,908	1,019
23年	△ 1,423	△ 671	1,287	655	632	1,958	1,016
平成23年1月	△ 90	△ 76	119	55	64	195	101
2月	△ 82	△ 34	102	51	51	136	73
3月	△ 746	△ 54	108	52	56	162	85
4月	△ 49	△ 59	101	51	50	160	72
5月	△ 31	△ 50	112	57	55	162	87
6月	△ 46	△ 48	107	66	41	155	84
7月	△ 145	△ 85	97	50	47	182	88
8月	△ 88	△ 67	117	63	54	184	97
9月	△ 59	△ 21	129	64	65	150	79
10月	△ 65	△ 58	102	49	53	160	74
11月	△ 11	△ 57	88	45	43	145	79
12月	△ 11	△ 62	105	52	53	167	97

資料…市戸籍住民課「住民基本台帳」

(注)…その他増減は、職権、実調等で記載されたもの。外国人登録台帳での出入国、帰化等は含まれない。

移動

亡 女	社 会 動 態							その他 の増減
	社 会 増 減	転 入			転 出			
		総 数	男	女	総 数	男	女	
801	△ 1,835	7,496	4,340	3,156	9,331	5,346	3,985	30
845	△ 1,651	7,091	4,096	2,995	8,742	5,021	3,721	45
859	△ 1,694	6,846	3,972	2,874	8,540	4,842	3,698	67
889	△ 1,077	6,746	3,891	2,855	7,823	4,458	3,365	43
942	△ 794	6,745	3,908	2,837	7,539	4,315	3,224	42
94	△ 17	234	135	99	251	135	116	3
63	△ 50	290	176	114	340	183	157	2
77	△ 694	1,287	686	601	1,981	1,124	857	2
88	5	1,744	1,100	644	1,739	1,071	668	5
75	9	423	239	184	414	236	178	10
71	0	497	309	188	497	289	208	2
94	△ 65	418	240	178	483	264	219	5
87	△ 29	369	200	169	398	218	180	8
71	△ 46	365	202	163	411	242	169	8
86	△ 11	431	246	185	442	234	208	4
66	56	383	201	182	327	173	154	△ 10
70	48	304	174	130	256	146	110	3

6. 年齢階級別人口

6- (1) 年齢階級別人口及び年齢構成指数

(単位:人)

区 分	平成 19 年			平成 20 年		
	総 数	男	女	総 数	男	女
総 数	191,020	90,948	100,072	189,046	89,804	99,242
0～14歳 (A)	23,983	12,136	11,847	23,608	11,914	11,694
0～4歳	7,484	3,793	3,691	7,424	3,759	3,665
5～9	7,913	3,997	3,916	7,720	3,868	3,852
10～14	8,586	4,346	4,240	8,464	4,287	4,177
15～64歳 (B)	124,172	60,667	63,505	121,391	59,286	62,105
15～19	9,485	4,907	4,578	9,089	4,690	4,399
20～24	9,809	4,861	4,948	9,289	4,627	4,662
25～29	10,299	5,038	5,261	9,816	4,793	5,023
30～34	12,959	6,475	6,484	12,506	6,210	6,296
35～39	12,674	6,241	6,433	12,736	6,299	6,437
40～44	11,577	5,616	5,961	11,632	5,667	5,965
45～49	11,980	5,868	6,112	11,800	5,767	6,033
50～54	13,888	6,756	7,132	12,953	6,322	6,631
55～59	17,963	8,558	9,405	17,397	8,228	9,169
60～64	13,538	6,347	7,191	14,173	6,683	7,490
65歳以上 (C)	42,865	18,145	24,720	44,047	18,604	25,443
65～69	13,001	5,932	7,069	13,091	5,952	7,139
70～74	11,471	5,225	6,246	11,721	5,284	6,437
75～79	8,632	3,789	4,843	8,986	3,971	5,015
80～84	5,538	2,061	3,477	5,729	2,177	3,552
85～89	2,785	793	1,992	3,009	873	2,136
90～94	1,104	277	827	1,177	284	893
95～99	295	62	233	294	56	238
100歳以上	39	6	33	40	7	33
(年 齡 別 割 合 %)						
15 歳 未 満	12.6	13.3	11.8	12.5	13.3	11.8
15 ～ 64 歳	65.0	66.7	63.5	64.2	66.0	62.6
65 歳 以 上	22.4	20.0	24.7	23.3	20.7	25.6
年少人口指数(A/B×100)		19.3			19.4	
老年人口指数(C/B×100)		34.5			36.3	
従属人口指数((A+C)/B×100)		53.8			55.7	
老年化指数(C/A×100)		178.7			186.6	

資料…市戸籍住民課「住民基本台帳」

及び年齢構成指数

各年9月末現在

平成 21 年			平成 22 年			平成 23 年		
総 数	男	女	総 数	男	女	総 数	男	女
186,962	88,728	98,234	185,190	87,793	97,397	183,698	87,002	96,696
22,878	11,601	11,277	22,293	11,329	10,964	21,885	11,092	10,793
7,060	3,631	3,429	6,957	3,545	3,412	6,786	3,441	3,345
7,713	3,837	3,876	7,550	3,802	3,748	7,397	3,786	3,611
8,105	4,133	3,972	7,786	3,982	3,804	7,702	3,865	3,837
118,904	58,031	60,873	117,148	57,185	59,963	115,489	56,447	59,042
8,963	4,624	4,339	8,736	4,502	4,234	8,516	4,353	4,163
8,685	4,282	4,403	8,348	4,147	4,201	8,170	4,092	4,078
9,425	4,610	4,815	9,134	4,416	4,718	8,894	4,303	4,591
11,853	5,906	5,947	11,059	5,526	5,533	10,400	5,176	5,224
12,832	6,349	6,483	13,070	6,494	6,576	12,890	6,461	6,429
11,580	5,707	5,873	11,588	5,691	5,897	12,118	5,935	6,183
11,564	5,582	5,982	11,430	5,556	5,874	11,029	5,357	5,672
12,409	6,060	6,349	11,999	5,871	6,128	11,793	5,789	6,004
16,476	7,840	8,636	15,505	7,371	8,134	14,487	6,928	7,559
15,117	7,071	8,046	16,279	7,611	8,668	17,192	8,053	9,139
45,180	19,096	26,084	45,749	19,279	26,470	46,324	19,463	26,861
13,305	6,092	7,213	12,870	5,849	7,021	12,388	5,622	6,766
11,639	5,222	6,417	11,617	5,228	6,389	11,859	5,321	6,538
9,311	4,152	5,159	9,687	4,286	5,401	9,857	4,308	5,549
6,001	2,270	3,731	6,282	2,413	3,869	6,670	2,644	4,026
3,299	1,006	2,293	3,564	1,133	2,431	3,700	1,182	2,518
1,233	285	948	1,338	291	1,047	1,410	302	1,108
344	61	283	339	70	269	385	77	308
48	8	40	52	9	43	55	7	48
12.2	13.1	11.5	12.0	12.9	11.3	11.9	12.7	11.2
63.6	65.4	62.0	63.3	65.1	61.6	62.9	64.9	61.1
24.2	21.5	26.6	24.7	22.0	27.2	25.2	22.4	27.8
	19.2			19.0			18.9	
	38.0			39.1			40.1	
	57.2			58.1			59.1	
	197.5			205.2			211.7	

6-(2) 地区別年齢階級別人口及び年齢構成指数

(単位:人)

区 別	釧路地区			橋北地区			鉄北地区		
	総数	男	女	総数	男	女	総数	男	女
総数	175,957	83,252	92,705	5,413	2,578	2,835	21,589	10,181	11,408
0～14歳	21,093	10,685	10,408	553	266	287	2,310	1,189	1,121
0～4歳	6,571	3,331	3,240	202	102	100	748	402	346
5～9	7,130	3,639	3,491	189	92	97	750	373	377
10～14	7,392	3,715	3,677	162	72	90	812	414	398
15～64歳	110,920	54,121	56,799	3,346	1,724	1,622	13,600	6,718	6,882
15～19	8,167	4,178	3,989	196	106	90	850	444	406
20～24	7,891	3,931	3,960	204	108	96	870	412	458
25～29	8,628	4,168	4,460	269	146	123	1,199	619	580
30～34	10,069	4,996	5,073	319	175	144	1,251	616	635
35～39	12,373	6,175	6,198	377	203	174	1,505	735	770
40～44	11,684	5,731	5,953	350	188	162	1,471	739	732
45～49	10,583	5,139	5,444	321	166	155	1,281	629	652
50～54	11,229	5,492	5,737	357	189	168	1,462	728	734
55～59	13,831	6,593	7,238	432	201	231	1,715	833	882
60～64	16,465	7,718	8,747	521	242	279	1,996	963	1,033
65歳以上	43,944	18,446	25,498	1,514	588	926	5,679	2,274	3,405
65～69	11,807	5,362	6,445	391	170	221	1,389	622	767
70～74	11,337	5,077	6,260	402	181	221	1,355	576	779
75～79	9,319	4,056	5,263	317	114	203	1,259	490	769
80～84	6,289	2,477	3,812	215	80	135	944	359	585
85～89	3,466	1,108	2,358	124	32	92	513	181	332
90～94	1,308	286	1,022	51	8	43	155	37	118
95～99	366	73	293	14	3	11	57	9	48
100歳以上	52	7	45	-	-	-	7	-	7
(年齢別割合%)									
15歳未満	12.0	12.8	11.2	10.2	10.3	10.1	10.7	11.7	9.8
15～64歳	63.0	65.0	61.3	61.8	66.9	57.2	63.0	66.0	60.3
65歳以上	25.0	22.2	27.5	28.0	22.8	32.7	26.3	22.3	29.8
年少人口指数		19.0			16.5			17.0	
老年人口指数		39.6			45.2			41.8	
従属人口指数		58.6			61.8			58.7	
老年化指数		208.3			273.8			245.8	

資料…市戸籍住民課「住民基本台帳」

平成23年9月末現在

橋南地区			春採地区			愛国地区			鳥取地区		
総数	男	女	総数	男	女	総数	男	女	総数	男	女
25,837	11,978	13,859	35,228	16,474	18,754	38,735	18,312	20,423	30,675	14,671	16,004
2,733	1,378	1,355	3,371	1,738	1,633	5,147	2,597	2,550	4,694	2,370	2,324
831	437	394	928	483	445	1,649	809	840	1,513	754	759
955	453	502	1,143	611	532	1,729	904	825	1,602	833	769
947	488	459	1,300	644	656	1,769	884	885	1,579	783	796
16,077	7,762	8,315	20,277	9,822	10,455	25,760	12,388	13,372	19,615	9,592	10,023
1,143	560	583	1,445	728	717	2,065	1,063	1,002	1,459	746	713
1,187	564	623	1,163	556	607	2,414	1,242	1,172	1,225	627	598
1,187	604	583	1,283	650	633	2,232	1,015	1,217	1,584	725	859
1,408	678	730	1,516	747	769	2,412	1,186	1,226	2,048	1,010	1,038
1,656	837	819	1,969	981	988	2,837	1,383	1,454	2,609	1,317	1,292
1,665	791	874	2,016	986	1,030	2,609	1,270	1,339	2,313	1,118	1,195
1,551	749	802	1,930	939	991	2,413	1,107	1,306	1,881	947	934
1,700	809	891	2,126	1,069	1,057	2,552	1,190	1,362	1,889	934	955
2,129	1,023	1,106	2,967	1,401	1,566	2,962	1,402	1,560	2,106	997	1,109
2,451	1,147	1,304	3,862	1,765	2,097	3,264	1,530	1,734	2,501	1,171	1,330
7,027	2,838	4,189	11,580	4,914	6,666	7,828	3,327	4,501	6,366	2,709	3,657
1,705	739	966	2,945	1,323	1,622	2,315	1,062	1,253	1,836	830	1,006
1,790	768	1,022	2,991	1,366	1,625	2,057	913	1,144	1,641	768	873
1,506	639	867	2,584	1,134	1,450	1,622	721	901	1,295	583	712
1,128	446	682	1,658	671	987	1,027	403	624	847	330	517
583	182	401	949	308	641	539	179	360	486	145	341
240	48	192	349	92	257	203	40	163	200	39	161
66	14	52	90	19	71	55	8	47	54	12	42
9	2	7	14	1	13	10	1	9	7	2	5
10.6	11.5	9.8	9.6	10.5	8.7	13.3	14.2	12.5	15.3	16.2	14.5
62.2	64.8	60.0	57.6	59.6	55.7	66.5	67.6	65.5	63.9	65.4	62.6
27.2	23.7	30.2	32.9	29.8	35.5	20.2	18.2	22.0	20.8	18.5	22.9
	17.0			16.6			20.0			23.9	
	43.7			57.1			30.4			32.5	
	60.7			73.7			50.4			56.4	
	257.1			343.5			152.1			135.6	

-つづき- (単位:人)

区 別	大 楽 毛 地 区			阿 寒 地 区			本 町 地 区		
	総 数	男	女	総 数	男	女	総 数	男	女
総 数	18,480	9,058	9,422	5,454	2,649	2,805	4,046	1,939	2,107
0～14歳	2,285	1,147	1,138	611	315	296	431	225	206
0～4歳	700	344	356	172	86	86	100	54	46
5～9	762	373	389	199	110	89	144	77	67
10～14	823	430	393	240	119	121	187	94	93
15～64歳	12,245	6,115	6,130	3,151	1,590	1,561	2,198	1,097	1,101
15～19	1,009	531	478	238	118	120	176	87	89
20～24	828	422	406	158	86	72	114	65	49
25～29	874	409	465	190	95	95	116	55	61
30～34	1,115	584	531	247	132	115	148	77	71
35～39	1,420	719	701	351	191	160	222	126	96
40～44	1,260	639	621	308	146	162	221	101	120
45～49	1,206	602	604	303	157	146	214	107	107
50～54	1,143	573	570	356	182	174	261	125	136
55～59	1,520	736	784	446	233	213	326	171	155
60～64	1,870	900	970	554	250	304	400	183	217
65歳以上	3,950	1,796	2,154	1,692	744	948	1,417	617	800
65～69	1,226	616	610	437	196	241	335	151	184
70～74	1,101	505	596	390	196	194	322	158	164
75～79	736	375	361	378	183	195	322	157	165
80～84	470	188	282	246	111	135	223	100	123
85～89	272	81	191	156	45	111	138	39	99
90～94	110	22	88	68	10	58	62	10	52
95～99	30	8	22	15	3	12	13	2	11
100歳以上	5	1	4	2	-	2	2	-	2
(年 齢 別 割 合 %)									
15 歳 未 満	12.4	12.7	12.1	11.2	11.9	10.6	10.7	11.6	9.8
15 ～ 64 歳	66.3	67.5	65.1	57.8	60.0	55.7	54.3	56.6	52.3
65 歳 以 上	21.4	19.8	22.9	31.0	28.1	33.8	35.0	31.8	38.0
年少人口指数		18.7			19.4			19.6	
老年人口指数		32.3			53.7			64.5	
従属人口指数		50.9			73.1			84.1	
老年化指数		172.9			276.9			328.8	

平成23年9月末現在

阿寒湖温泉地区			音 別 地 区		
総 数	男	女	総 数	男	女
1,408	710	698	2,287	1,101	1,186
180	90	90	181	92	89
72	32	40	43	24	19
55	33	22	68	37	31
53	25	28	70	31	39
953	493	460	1,418	736	682
62	31	31	111	57	54
44	21	23	121	75	46
74	40	34	76	40	36
99	55	44	84	48	36
129	65	64	166	95	71
87	45	42	126	58	68
89	50	39	143	61	82
95	57	38	208	115	93
120	62	58	210	102	108
154	67	87	173	85	88
275	127	148	688	273	415
102	45	57	144	64	80
68	38	30	132	48	84
56	26	30	160	69	91
23	11	12	135	56	79
18	6	12	78	29	49
6	-	6	34	6	28
2	1	1	4	1	3
-	-	-	1	-	1
12.8	12.7	12.9	7.9	8.4	7.5
67.7	69.4	65.9	62.0	66.8	57.5
19.5	17.9	21.2	30.1	24.8	35.0
	18.9			12.8	
	28.9			48.5	
	47.7			61.3	
	152.8			380.1	

7. 平成23年住民

<道 内>			(単位:人)			(平成23年1月~12月)		
市・振興局別			入			出		
			総 数	男	女	総 数	男	女
全 道 (A + B)			5,143	2,934	2,209	5,708	3,211	2,497
市 計 (A)			3,198	1,942	1,256	4,049	2,297	1,752
札 幌 市			1,440	892	548	2,087	1,127	960
江 別 市			61	43	18	96	61	35
千 歳 市			54	35	19	66	43	23
恵 庭 市			22	15	7	45	29	16
北 広 島 市			26	16	10	39	23	16
石 狩 市			19	11	8	22	16	6
函 館 市			103	71	32	126	68	58
北 斗 市			7	7	-	6	6	-
小 樽 市			53	34	19	64	35	29
夕 張 市			7	4	3	6	4	2
岩 見 沢 市			76	39	37	64	37	27
美 唄 市			4	3	1	5	4	1
芦 別 市			5	3	2	10	6	4
赤 平 市			1	-	1	2	2	-
三 笠 市			2	2	-	4	2	2
滝 川 市			21	15	6	9	6	3
砂 川 市			11	6	5	12	7	5
歌 志 内 市			-	-	-	1	1	-
深 川 市			6	3	3	8	6	2
旭 川 市			204	119	85	239	132	107
士 別 市			8	6	2	6	4	2
名 寄 市			30	17	13	22	12	10
富 良 野 市			10	6	4	7	3	4
留 萌 市			24	12	12	25	17	8
稚 内 市			53	35	18	35	24	11
北 見 市			213	112	101	145	90	55
網 走 市			82	50	32	72	46	26
紋 別 市			21	12	9	34	19	15
室 蘭 市			66	44	22	91	55	36
苫 小 牧 市			97	60	37	110	65	45
登 別 市			21	13	8	41	30	11
伊 達 市			4	3	1	4	3	1
帯 広 市			320	189	131	452	261	191
根 室 市			127	65	62	94	53	41
振 興 局 計 (B)			1,945	992	953	1,659	914	745
石 狩 市			4	3	1	10	8	2
渡 島 市			17	12	5	34	22	12
檜 山 市			12	7	5	16	12	4
後 志 市			30	16	14	42	25	17
空 知 市			18	8	10	22	11	11
上 川 市			17	11	6	20	12	8
留 萌 市			7	4	3	4	2	2
宗 谷 市			20	11	9	15	8	7
才 木 一 ツ 市			111	67	44	73	37	36
胆 振 市			11	7	4	9	6	3
日 高 市			44	26	18	29	19	10
十 勝 市			214	115	99	183	102	81
釧 路 市			1,150	557	593	991	527	464
根 室 市			290	148	142	211	123	88

資料…市戸籍住民課

基本台帳人口移動表

<道 外>

(単位:人)

(平成23年1月～12月)

	都 府 県	転 入			転 出		
		総 数	男	女	総 数	男	女
東 北	青 森	53	34	19	49	30	19
	岩 手	55	37	18	47	32	15
	宮 城	75	39	36	53	33	20
	秋 田	26	15	11	24	17	7
	山 形	16	9	7	20	7	13
	福 島	35	16	19	20	13	7
関 東	茨 城	32	17	15	54	39	15
	栃 木	33	23	10	22	17	5
	群 馬	17	11	6	39	26	13
	埼 玉	109	70	39	155	95	60
	千 葉	129	84	45	141	84	57
	東 京	363	220	143	389	228	161
	神 奈 川	142	92	50	203	120	83
中 部	新 潟	26	18	8	22	13	9
	富 山	20	13	7	12	8	4
	石 川	11	7	4	26	19	7
	福 井	4	4	-	5	4	1
	山 梨	11	9	2	11	7	4
	長 野	7	5	2	18	9	9
	岐 阜	9	6	3	20	13	7
	静 岡	53	31	22	34	21	13
	愛 知	57	36	21	106	77	29
	近 畿	三 重	6	6	-	15	11
滋 賀		5	3	2	6	4	2
京 都		21	14	7	30	16	14
大 阪		53	30	23	61	33	28
兵 庫		16	9	7	29	13	16
奈 良		7	2	5	5	3	2
和 歌 山		2	2	-	6	5	1
中 国	鳥 取	4	3	1	2	2	-
	島 根	10	5	5	2	1	1
	岡 山	2	2	-	10	8	2
	広 島	7	5	2	14	7	7
四 国	山 口	9	8	1	9	6	3
	徳 島	14	7	7	8	4	4
	香 川	4	3	1	1	1	-
九 州 ・ 沖 縄	愛 媛	4	4	-	10	6	4
	高 知	5	2	3	1	1	-
	福 岡	29	16	13	22	17	5
	佐 賀	2	2	-	9	5	4
	長 崎	6	4	2	9	3	6
	熊 本	5	2	3	2	-	2
	大 分	2	2	-	3	1	2
崎 玉	2	2	-	3	3	-	
鹿 児 島	8	5	3	10	5	5	
沖 縄	27	14	13	24	8	16	
国 外		69	26	43	70	29	41
合 計		1,602	974	628	1,831	1,104	727

8. 道内各市、釧路総合振興局管内の世帯数及び人口

(単位: 世帯、人)

平成23年3月末現在

市・振興局別	世帯数	人				対前年増減人口
		総数	男	女		
全道	2,670,572	5,498,916	2,606,676	2,892,240	△ 21,967	
札幌市	966,903	1,897,333	892,617	1,004,716	5,839	
江別市	53,426	121,610	57,966	63,644	△ 377	
千歳市	44,210	93,546	47,546	46,000	429	
恵庭市	30,404	68,853	33,808	35,045	282	
北広島市	25,996	60,465	29,175	31,290	△ 253	
石狩市	26,463	60,878	29,469	31,409	△ 231	
函館市	142,354	280,035	127,999	152,036	△ 2,424	
北斗市	21,401	49,100	23,242	25,858	△ 195	
小樽市	66,984	131,744	59,633	72,111	△ 1,860	
夕張市	5,943	10,839	5,070	5,769	△ 374	
岩見沢市	42,286	89,770	42,137	47,633	△ 783	
美唄市	12,596	25,970	12,280	13,690	△ 479	
芦別市	8,679	16,859	7,772	9,087	△ 352	
赤平市	6,674	12,508	5,740	6,768	△ 369	
三笠市	5,560	10,355	4,673	5,682	△ 318	
滝川市	21,245	43,281	20,384	22,897	△ 313	
砂川市	9,121	18,976	8,853	10,123	△ 174	
歌志内市	2,367	4,425	2,006	2,419	△ 164	
深川市	11,240	23,538	10,955	12,583	△ 320	
旭川市	173,143	352,004	164,139	187,865	△ 1,285	
士別市	9,915	21,922	10,337	11,585	△ 445	
名寄市	14,504	30,171	14,609	15,562	△ 437	
富良野市	10,917	24,116	11,379	12,737	△ 154	
留萌市	12,223	24,489	11,729	12,760	△ 532	
稚内市	18,851	38,573	18,867	19,706	△ 432	
北見市	60,085	124,856	59,497	65,359	△ 689	
網走市	18,464	39,047	19,257	19,790	△ 337	
紋別市	12,108	24,563	11,660	12,903	△ 349	
室蘭市	47,790	94,216	45,265	48,951	△ 934	
苫小牧市	82,847	173,800	84,754	89,046	△ 12	
登別市	24,846	51,892	24,697	27,195	△ 307	
伊達市	17,731	36,670	17,236	19,434	△ 257	
帯広市	81,572	168,464	80,750	87,714	1,069	
釧路市	93,298	184,116	87,151	96,965	△ 1,371	
根室市	12,974	29,330	14,085	15,245	△ 538	
釧路総合振興局計	122,494	250,973	119,273	131,700	△ 2,153	
釧路市	93,298	184,116	87,151	96,965	△ 1,371	
釧路町	9,186	20,864	10,089	10,775	△ 139	
厚岸町	4,437	10,654	5,061	5,593	△ 240	
浜中町	2,467	6,602	3,201	3,401	△ 22	
標茶町	3,614	8,383	4,056	4,327	△ 113	
弟子屈町	3,986	8,258	3,927	4,331	△ 47	
鶴居村	1,044	2,536	1,267	1,269	△ 25	
白糠町	4,462	9,560	4,521	5,039	△ 196	

資料…北海道統計課

(注)…人口は北海道が公表している住民基本台帳ネットワークシステムの平成22年3月末現在の入力状況であり、各市が公表するものと異なる場合がある。

1. 人口の推移

各年10月1日現在

調査年	世帯数	人口			備考
		総数	男	女	
大正 9年	9,972	49,124	26,811	22,313	第1回 国勢調査
14年	11,505	57,665	30,775	26,890	第2回 国勢調査
昭和 5年	13,015	69,478	37,596	31,882	第3回 国勢調査
10年	13,591	74,681	39,874	34,807	第4回 国勢調査
15年	14,848	83,179	45,443	37,736	第5回 国勢調査
22年	16,517	83,820	43,137	40,683	第6回 国勢調査 (臨時調査)
25年	23,198	120,803	62,541	58,262	第7回 国勢調査
30年	29,383	150,022	76,615	73,407	第8回 国勢調査
35年	40,103	181,528	92,656	88,872	第9回 国勢調査
40年	51,410	202,649	102,030	100,619	第10回 国勢調査
45年	58,060	204,793	101,029	103,764	第11回 国勢調査
50年	67,125	219,180	107,658	111,522	第12回 国勢調査
55年	74,662	227,234	111,783	115,451	第13回 国勢調査
60年	76,477	226,097	110,216	115,881	第14回 国勢調査
平成 2年	78,260	216,423	104,368	112,055	第15回 国勢調査
7年	81,634	209,680	101,013	108,667	第16回 国勢調査
12年	83,845	201,566	96,439	105,127	第17回 国勢調査
17年	82,079	190,478	90,338	100,140	第18回 国勢調査
22年	81,015	181,169	85,474	95,695	第19回 国勢調査

(注)…世帯数及び人口は、現行の市域によるものである。

2. 人口、人口増減（平成17年～平成22年）

各年10月1日現在

地 域	人 口		平成17年～平成22年の 人口増減（△は減少）	
	平成17年	平成22年	実 数	率（％）
北海道	5,627,737	5,506,419	△ 121,318	△ 2.2
札幌	1,880,863	1,913,545	32,682	1.7
中野区	202,801	220,189	17,388	8.6
北区内	272,877	278,781	5,904	2.2
東区内	253,996	255,873	1,877	0.7
白旗区	201,307	204,259	2,952	1.5
豊平区	209,428	212,118	2,690	1.3
南区	153,021	146,341	△ 6,680	△ 4.4
西区	207,329	211,229	3,900	1.9
厚手区	129,720	128,492	△ 1,228	△ 0.9
清田区	137,601	139,644	2,043	1.5
江別市	112,783	116,619	3,836	3.4
千歳市	125,601	123,722	△ 1,879	△ 1.5
北広島市	91,437	93,604	2,167	2.4
石狩市	67,614	69,384	1,770	2.6
函館市	60,677	60,353	△ 324	△ 0.5
北斗市	60,104	59,449	△ 655	△ 1.1
小樽市	294,264	279,127	△ 15,137	△ 5.1
夕張市	48,056	48,032	△ 24	△ 0.0
美唄市	142,161	131,928	△ 10,233	△ 7.2
岩手市	13,001	10,922	△ 2,079	△ 16.0
美唄市	93,677	90,145	△ 3,532	△ 3.8
赤松市	29,083	26,034	△ 3,049	△ 10.5
三笠市	18,899	16,628	△ 2,271	△ 12.0
滝川市	14,401	12,637	△ 1,764	△ 12.2
歌志内市	11,927	10,221	△ 1,706	△ 14.3
深川市	45,562	43,170	△ 2,392	△ 5.2
旭川市	20,068	19,056	△ 1,012	△ 5.0
士別市	5,221	4,387	△ 834	△ 16.0
名富市	25,838	23,709	△ 2,129	△ 8.2
留萌市	355,004	347,095	△ 7,909	△ 2.2
稚内市	23,411	21,787	△ 1,624	△ 6.9
北見市	31,628	30,591	△ 1,037	△ 3.3
網走市	25,076	24,259	△ 817	△ 3.3
紋室市	26,826	24,457	△ 2,369	△ 8.8
室蘭市	41,592	39,595	△ 1,997	△ 4.8
苫小牧市	129,365	125,689	△ 3,676	△ 2.8
登別市	42,045	40,998	△ 1,047	△ 2.5
伊達市	26,632	24,750	△ 1,882	△ 7.1
釧路市	98,372	94,535	△ 3,837	△ 3.9
根室市	172,758	173,320	562	0.3
釧路市	53,135	51,526	△ 1,609	△ 3.0
釧路市	37,066	36,278	△ 788	△ 2.1
釧路市	170,580	168,057	△ 2,523	△ 1.5
釧路市	190,478	181,169	△ 9,309	△ 4.9
釧路市	31,202	29,201	△ 2,001	△ 6.4
釧路市	261,891	247,320	△ 14,571	△ 5.6
釧路市	190,478	181,169	△ 9,309	△ 4.9
釧路市	21,855	20,526	△ 1,329	△ 6.1
釧路市	11,525	10,630	△ 895	△ 7.8
釧路市	7,005	6,511	△ 494	△ 7.1
釧路市	8,936	8,285	△ 651	△ 7.3
釧路市	9,023	8,278	△ 745	△ 8.3
釧路市	2,672	2,627	△ 45	△ 1.7
釧路市	10,397	9,294	△ 1,103	△ 10.6

(注)…平成17年の人口は平成22年10月1日現在の市町村の境界に基づいて組み替えたもの。

3. 年齢(各歳)、男女別人口

平成22年10月1日現在

年齢(各歳)	総数	男	女	年齢(各歳)	総数	男	女
総数 1)	181,169	85,474	95,695				
0～4歳	6,750	3,441	3,309	55～59歳	15,139	7,130	8,009
0	1,273	667	606	55	2,694	1,289	1,405
1	1,281	682	599	56	2,810	1,374	1,436
2	1,369	671	698	57	3,068	1,406	1,662
3	1,416	693	723	58	3,228	1,514	1,714
4	1,411	728	683	59	3,339	1,547	1,792
5～9歳	7,368	3,699	3,669	60～64歳	15,984	7,405	8,579
5	1,367	738	629	60	3,466	1,611	1,855
6	1,491	749	742	61	3,624	1,683	1,941
7	1,498	741	757	62	3,436	1,598	1,838
8	1,467	742	725	63	3,154	1,472	1,682
9	1,545	729	816	64	2,304	1,041	1,263
10～14歳	7,654	3,905	3,749	65～69歳	12,715	5,761	6,954
10	1,469	735	734	65	2,204	1,020	1,184
11	1,444	751	693	66	2,603	1,234	1,369
12	1,584	818	766	67	2,698	1,230	1,468
13	1,542	773	769	68	2,612	1,124	1,488
14	1,615	828	787	69	2,598	1,153	1,445
15～19歳	8,687	4,550	4,137	70～74歳	11,614	5,234	6,380
15	1,764	882	882	70	2,456	1,137	1,319
16	1,849	975	874	71	2,220	1,008	1,212
17	1,737	910	827	72	2,415	1,086	1,329
18	1,769	970	799	73	2,335	1,042	1,293
19	1,568	813	755	74	2,188	961	1,227
20～24歳	7,758	3,841	3,917	75～79歳	9,640	4,278	5,362
20	1,667	861	806	75	2,233	971	1,262
21	1,563	812	751	76	2,044	911	1,133
22	1,539	753	786	77	1,867	833	1,034
23	1,504	708	796	78	1,795	815	980
24	1,485	707	778	79	1,701	748	953
25～29歳	8,604	4,117	4,487	80～84歳	6,342	2,455	3,887
25	1,622	769	853	80	1,580	674	906
26	1,697	844	853	81	1,429	566	863
27	1,743	842	901	82	1,242	480	762
28	1,797	828	969	83	1,125	416	709
29	1,745	834	911	84	966	319	647
30～34歳	10,671	5,295	5,376	85～89歳	3,654	1,158	2,496
30	1,898	946	952	85	962	348	614
31	1,995	989	1,006	86	850	297	553
32	2,218	1,060	1,158	87	750	220	530
33	2,241	1,152	1,089	88	579	165	414
34	2,319	1,148	1,171	89	513	128	385
35～39歳	12,549	6,161	6,388	90～94歳	1,387	298	1,089
35	2,570	1,258	1,312	90	412	93	319
36	2,475	1,228	1,247	91	323	67	256
37	2,508	1,241	1,267	92	252	49	203
38	2,522	1,249	1,273	93	203	43	160
39	2,474	1,185	1,289	94	197	46	151
40～44歳	11,214	5,460	5,754	95～99歳	331	69	262
40	2,338	1,128	1,210	95	110	29	81
41	2,281	1,127	1,154	96	95	21	74
42	2,326	1,149	1,177	97	56	8	48
43	2,378	1,138	1,240	98	40	6	34
44	1,891	918	973	99	30	5	25
45～49歳	11,198	5,395	5,803	100歳以上	54	9	45
45	2,286	1,120	1,166				
46	2,217	1,055	1,162	不詳	25	21	4
47	2,219	1,057	1,162				
48	2,249	1,088	1,161	(再掲) 15歳未満	21,772	11,045	10,727
49	2,227	1,075	1,152	15～64歳	113,635	55,146	58,489
				65歳以上	45,737	19,262	26,475
50～54歳	11,831	5,792	6,039	75歳以上	21,408	8,267	13,141
50	2,358	1,128	1,230	85歳以上	5,426	1,534	3,892
51	2,383	1,201	1,182	年齢別割合(%)			
52	2,306	1,125	1,181	15歳未満 2)	12.0	12.9	12.2
53	2,381	1,182	1,199	15～64歳 2)	62.7	64.5	61.1
54	2,403	1,156	1,247	65歳以上 2)	25.2	22.5	27.7
				75歳以上 2)	11.8	9.7	13.7
				85歳以上 2)	3.0	1.8	4.1
				平均年齢	46.9	45.3	48.4
				年齢中位数	49.2	47.1	51.0

1) 日本人・外国人の別「不詳」を含む。

2) 不詳を除いて算出。

4. 配偶関係(4区分)、年齢(5歳階級)、男女別15歳以上人口

平成22年10月1日現在

年齢(5歳階級)	総数	男					女				
		総数 1)	未婚	有配偶	死別	離別	総数 1)	未婚	有配偶	死別	離別
総数	159,372	74,408	20,700	46,248	2,945	4,086	84,964	17,655	45,632	13,478	7,642
15～19歳	8,687	4,550	4,527	17	-	4	4,137	4,096	34	1	2
20～24	7,758	3,841	3,533	266	-	13	3,917	3,357	480	3	62
25～29	8,604	4,117	2,601	1,381	1	94	4,487	2,380	1,782	8	291
30～34	10,671	5,295	2,300	2,786	3	176	5,376	1,606	3,196	7	533
35～39	12,549	6,161	2,033	3,750	6	325	6,388	1,493	4,014	26	810
40～44	11,214	5,460	1,541	3,446	17	417	5,754	1,117	3,710	63	829
45～49	11,198	5,395	1,152	3,706	30	470	5,803	916	3,877	123	852
50～54	11,831	5,792	983	4,254	61	464	6,039	727	4,266	221	785
55～59	15,139	7,130	892	5,426	137	637	8,009	664	5,680	530	1,102
60～64	15,984	7,405	607	5,922	250	591	8,579	495	6,122	986	942
65～69	12,715	5,761	261	4,785	322	367	6,954	267	4,712	1,387	556
70～74	11,614	5,234	150	4,319	497	251	6,380	211	3,767	2,012	355
75～79	9,640	4,278	71	3,434	578	175	5,362	134	2,517	2,416	246
80～84	6,342	2,455	34	1,833	504	73	3,887	113	1,111	2,456	160
85～89	3,654	1,158	11	741	365	22	2,496	62	313	1,981	90
90～94	1,387	298	2	160	124	5	1,089	12	44	980	22
95～99	331	69	2	21	42	2	262	4	6	238	5
100歳以上	54	9	-	1	8	-	45	1	1	40	-
(再掲)											
65歳以上	45,737	19,262	531	15,294	2,440	895	26,475	804	12,471	11,510	1,434
75歳以上	21,408	8,267	120	6,190	1,621	277	13,141	326	3,992	8,111	523
85歳以上	5,426	1,534	15	923	539	29	3,892	79	364	3,239	117

1) 配偶関係「不詳」を含む。

5. 世帯人員(10区分)別一般世帯数及び一般世帯人員

平成22年10月1日現在

一般世帯数							
総数	世帯人員が 1	2	3	4	5	6	7
80,856	27,548	27,160	14,061	8,999	2,365	501	163
8	9	10人以上	一般世帯 人員	1世帯当り 人員	(再掲) 間借り・下宿 などの 単身者	(再掲) 会社などの 独身寮の 単身者	
43	13	3	176,513	2.18	1,131	722	

6. 施設等の世帯の種類(6区分)、世帯人員(4区分)別 施設等の世帯数及び施設等の世帯人員

平成22年10月1日現在

	世帯数					世帯人員				
	総数	世帯人員 1~4人	5~29	30~49	50人 以上	総数	世帯人員 1~4人	5~29	30~49	50人 以上
総数	159	33	76	16	34	4,656	81	926	649	3,000
寮・寄宿舎の学生・生徒	8	-	2	1	5	479	-	51	36	392
病院・診療所の入院者	24	4	5	5	10	1,193	14	80	194	905
社会施設の入所者	121	25	69	10	17	2,672	61	795	419	1,397
自衛隊営舎内居住者	-	-	-	-	-	-	-	-	-	-
矯正施設の入所者	2	-	-	-	2	306	-	-	-	306
その他	4	4	-	-	-	6	6	-	-	-

7. 世帯人員(7区分)別一般世帯数及び一般世帯人員 (6歳未満・18歳未満世帯員のいる一般世帯 - 特掲)

平成22年10月1日現在

	総数	世帯人員 が1人	2	3	4	5	6	7人以上
一般世帯数	80,856	27,548	27,160	14,061	8,999	2,365	501	222
一般世帯人員 (再掲)	176,513	27,548	54,320	42,183	35,996	11,825	3,006	1,635
6歳未満世帯員のいる一般世帯 世帯数	6,289	-	252	2,239	2,545	908	229	116
世帯人員	24,189	-	504	6,717	10,180	4,540	1,374	874
6歳未満世帯人員	8,112	-	252	2,293	3,643	1,386	350	188
18歳未満世帯員のいる一般世帯 世帯数	16,529	153	1,431	5,712	6,539	2,024	459	211
世帯人員	60,738	153	2,862	17,136	26,156	10,120	2,754	1,557
18歳未満世帯人員	26,876	153	1,432	6,638	11,899	4,862	1,230	662

8. 世帯の家族類型(22区分)別一般世帯数及び一般世帯人員 〈6歳未満・18歳未満世帯員のいる一般世帯及び3世代世帯 並びに母子世帯及び父子世帯 - 特掲〉

平成22年10月1日現在

世帯の家族類型(22区分)	一 般 世帯数	一 般 世帯人員	(再掲) 6歳未満親族のいる一般世帯			(再掲) 18歳未満親族のいる一般世帯			(再掲) 3世代世帯	
			世帯数	世帯人員	6歳未満 世帯人員	世帯数	世帯人員	18歳未満 世帯人員	世帯数	世帯人員
総 数	80,856	176,513	6,289	24,189	8,112	16,529	60,738	26,876	2,857	12,883
A 親 族 の み の 世 帯	52,616	147,248	6,265	24,071	8,083	16,302	60,269	26,610	2,836	12,778
I 核 家 族 世 帯	47,429	127,484	5,638	20,930	7,329	14,299	51,002	23,693	-	-
(1) 夫 婦 の み の 世 帯	20,176	40,352	-	-	-	-	-	-	-	-
(2) 夫 婦 と 子 供 か ら 成 る 世 帯	18,916	67,468	5,090	19,379	6,678	11,314	42,920	19,048	-	-
(3) 男 親 と 子 供 か ら 成 る 世 帯	1,112	2,517	22	59	25	221	586	327	-	-
(4) 女 親 と 子 供 か ら 成 る 世 帯	7,225	17,147	526	1,492	626	2,764	7,496	4,318	-	-
II 核 家 族 以 外 の 世 帯	5,187	19,764	627	3,141	754	2,003	9,267	2,917	2,836	12,778
(5) 夫 婦 と 両 親 か ら 成 る 世 帯	168	672	-	-	-	-	-	-	-	-
① 夫 婦 と 夫 の 親 か ら 成 る 世 帯	123	492	-	-	-	-	-	-	-	-
② 夫 婦 と 妻 の 親 か ら 成 る 世 帯	45	180	-	-	-	-	-	-	-	-
(6) 夫 婦 と 一 人 親 か ら 成 る 世 帯	1,129	3,387	-	-	-	-	-	-	-	-
① 夫 婦 と 夫 の 親 か ら 成 る 世 帯	728	2,184	-	-	-	-	-	-	-	-
② 夫 婦 と 妻 の 親 か ら 成 る 世 帯	401	1,203	-	-	-	-	-	-	-	-
(7) 夫 婦 , 子 供 と 両 親 か ら 成 る 世 帯	308	1,744	86	486	104	233	1,343	376	308	1,744
① 夫 婦 , 子 供 と 夫 の 親 か ら 成 る 世 帯	218	1,246	59	340	75	158	926	264	218	1,246
② 夫 婦 , 子 供 と 妻 の 親 か ら 成 る 世 帯	90	498	27	146	29	75	417	112	90	498
(8) 夫 婦 , 子 供 と 一 人 親 か ら 成 る 世 帯	1,164	5,217	156	745	191	564	2,694	894	1,164	5,217
① 夫 婦 , 子 供 と 夫 の 親 か ら 成 る 世 帯	749	3,353	95	453	118	359	1,712	559	749	3,353
② 夫 婦 , 子 供 と 妻 の 親 か ら 成 る 世 帯	415	1,864	61	292	73	205	982	335	415	1,864
(9) 夫 婦 と 他 の 親 族 (親 , 子 供 含 ま ない) か ら 成 る 世 帯	245	772	10	32	12	70	229	80	1	4
(10) 夫 婦 , 子 供 と 他 の 親 族 (親 を 含 ま ない) か ら 成 る 世 帯	627	2,848	168	828	195	498	2,306	660	540	2,438
(11) 夫 婦 , 親 と 他 の 親 族 (子 供 を 含 ま ない) か ら 成 る 世 帯	57	282	5	36	7	11	76	14	15	89
① 夫 婦 と 夫 の 親 と 他 の 親 族 か ら 成 る 世 帯	30	142	-	-	-	4	24	4	4	18
② 夫 婦 と 妻 の 親 と 他 の 親 族 か ら 成 る 世 帯	13	57	-	-	-	-	-	-	3	14
(12) 夫 婦 , 子 供 , 親 と 他 の 親 族 か ら 成 る 世 帯	155	977	90	582	116	142	907	243	155	977
① 夫 婦 , 子 供 , 夫 の 親 と 他 の 親 族 か ら 成 る 世 帯	95	594	56	353	71	89	561	145	95	594
② 夫 婦 , 子 供 , 妻 の 親 と 他 の 親 族 か ら 成 る 世 帯	51	327	32	215	43	46	301	84	51	327
(13) 兄 弟 姉 妹 の み か ら 成 る 世 帯	430	903	-	-	-	13	29	15	-	-
(14) 他 に 分 類 さ れ ない 世 帯	904	2,962	112	432	129	472	1,683	635	653	2,309
B 非 親 族 を 含 む 世 帯	692	1,717	24	118	29	74	316	113	21	105
C 単 独 世 帯	27,548	27,548	-	-	-	153	153	153	-	-
(再掲)										
母 子 世 帯	2,307	5,992	428	1,179	499	2,144	5,656	3,351	-	-
母子世帯(他の世帯員がいる世帯を含む)	2,952	8,642	612	2,005	705	2,756	8,183	4,150	617	2,551
父 子 世 帯	214	534	20	52	23	181	466	270	-	-
父子世帯(他の世帯員がいる世帯を含む)	375	1,228	49	199	55	326	1,098	459	151	659

- 1) 世帯の家族類型「不詳」を含む。
 2) 夫の親か妻の親か特定できない場合を含む。

9. 住居の種類・住宅の所有の関係(6区分)別一般世帯数、一般世帯人員、1世帯当たり人員

平成22年10月1日現在

	世帯数	世帯人員	1世帯当たり人員
一般世帯	80,856	176,513	2.18
住宅に住む一般世帯	79,793	175,407	2.20
主世帯	78,053	172,037	2.20
持ち家	43,852	107,161	2.44
公営・都市機構・公社の借家	6,789	14,247	2.10
民営の借家	23,755	43,112	1.81
給与住宅	3,657	7,517	2.06
間借り	1,740	3,370	1.94
住宅以外に住む一般世帯	1,063	1,106	1.04

10. 世帯人員(7区分)別65歳以上世帯員のいる一般世帯数、一般世帯人員及び65歳以上世帯人員

平成22年10月1日現在

	総数	世帯人員が1人	2	3	4	5	6	7人以上
65歳以上世帯員のいる一般世帯								
世帯数	30,468	9,330	13,836	4,701	1,650	619	218	114
世帯人員	62,939	9,330	27,672	14,103	6,600	3,095	1,308	831
65歳以上世帯人員	42,760	9,330	22,407	7,328	2,372	820	323	180

11. 住居の種類・住宅の所有の関係(6区分)別65歳以上世帯員のいる一般世帯数、一般世帯人員、65歳以上世帯人員、1世帯当たり人員

平成22年10月1日現在

住宅の所有の関係(6区分)	世帯数	世帯人員	65歳以上世帯人員	1世帯当たり人員
65歳以上世帯員のいる一般世帯	30,468	62,939	42,760	2.07
住宅に住む一般世帯	30,401	62,845	42,677	2.07
主世帯	29,848	62,069	41,989	2.08
持ち家	23,079	50,886	33,626	2.20
公営・都市機構・公社の借家	2,826	4,607	3,579	1.63
民営の借家	3,846	6,357	4,662	1.65
給与住宅	97	219	122	2.26
間借り	553	776	688	1.40
住宅以外に住む一般世帯	67	94	83	1.40

12. 世帯人員(7区分)、住宅の所有の関係(5区分)別住宅に住む 65歳以上世帯員のいる一般世帯数

平成22年10月1日現在

住宅の所有の関係(5区分)	総数	世帯人員 が1人	世帯人員					
			2	3	4	5	6	7人以上
住宅に住む65歳以上世帯員のいる一般世帯	30,401	9,284	13,819	4,698	1,650	618	218	114
主 世 帯	29,848	8,927	13,644	4,682	1,646	617	218	114
持 ち 家	23,079	5,424	11,189	4,115	1,466	573	205	107
公営・都市機構・公社の借家	2,826	1,416	1,119	230	49	7	3	2
民 営 の 借 家	3,846	2,064	1,289	324	124	30	10	5
給 与 住 宅	97	23	47	13	7	7	-	-
間 借 り	553	357	175	16	4	1	-	-

13. 延べ面積(14区分)、住宅の所有の関係(5区分)別住宅に住む 65歳以上世帯員のいる一般世帯数

平成22年10月1日現在

延べ面積(14区分)	総数	主 世 帯					間 借 り
		総数	持ち家	公営・都市 機構・公社 の借家	民営の借家	給与住宅	
住宅に住む65歳以上世帯員のいる一般世帯	30,401	29,848	23,079	2,826	3,846	97	553
0 ～ 19 m ²	172	102	6	-	90	6	70
20 ～ 29	617	499	60	30	405	4	118
30 ～ 39	1,379	1,280	155	313	806	6	99
40 ～ 49	1,644	1,561	498	199	857	7	83
50 ～ 59	2,002	1,922	741	654	515	12	80
60 ～ 69	2,678	2,642	1,354	990	286	12	36
70 ～ 79	3,373	3,348	2,567	508	264	9	25
80 ～ 89	3,531	3,509	3,188	123	189	9	22
90 ～ 99	4,571	4,561	4,347	9	199	6	10
100 ～ 119	4,674	4,664	4,531	-	126	7	10
120 ～ 149	3,531	3,531	3,456	-	67	8	-
150 ～ 199	1,643	1,643	1,611	-	30	2	-
200 ～ 249	374	374	362	-	8	4	-
250 m ² 以上	212	212	203	-	4	5	-

14. 住宅の建て方(6区分)別住宅に住む65歳以上世帯員のいる 主世帯数、主世帯人員、65歳以上世帯人員、1世帯当たり人 員〈世帯が住んでいる階 - 特掲〉

平成22年10月1日現在

住宅の建て方 (6区分)	主世帯数	主世帯員	65歳以上世帯人員	1世帯当たり人員
総数	29,848	62,069	41,989	2.08
一戸建	22,765	50,538	33,090	2.22
長屋建	1,621	2,701	2,098	1.67
共同住宅	5,436	8,764	6,767	1.61
建物全体の階数				
1・2階建	2,466	3,796	2,974	1.54
3～5	2,153	3,589	2,716	1.67
6階建以上	817	1,379	1,077	1.69
(再掲)				
世帯が住んでいる階				
1・2階	3,902	6,200	4,813	1.59
3～5	1,217	2,036	1,534	1.67
6階以上	317	528	420	1.67
その他	26	66	34	2.54

15. 夫の年齢(7区分)、妻の年齢(7区分)別夫婦のみの世帯数

平成22年10月1日現在

夫の年齢 (7区分)	妻の年齢 (7区分)							
	総数	60歳未満	60～64	65～69	70～74	75～79	80～84	85歳以上
総数	20,002	7,829	3,735	3,216	2,702	1,803	717	174
60歳未満	6,460	6,104	296	48	11	1	-	-
60～64	3,290	1,382	1,679	184	39	6	-	-
65～69	3,108	288	1,412	1,190	180	34	4	-
70～74	3,040	42	302	1,484	1,073	111	28	-
75～79	2,425	11	35	273	1,204	822	80	13
80～84	1,255	2	10	33	180	731	299	17
85歳以上	424	-	1	4	15	98	306	144

16. 国籍(11区分)、男女別外国人数

平成22年10月1日現在

地域・男女	総数	韓国、 朝鮮	中国	フィリピン	タイ	インド ネシア	ベトナム	イギリス	アメリカ	ブラジル	ペルー	その他
計	358	108	137	22	1	2	24	2	7	2	-	53
男	119	49	20	2	-	1	13	2	6	1	-	25
女	239	59	117	20	1	1	11	-	1	1	-	28

(注)…無国籍及び国名「不詳」を含む。

17. 町丁目別人口

各年10月1日現在

地区・町丁目	平成 12 年				平成 17 年			
	世帯	男	女	計	世帯	男	女	計
釧路市	83,845	96,439	105,127	201,566	82,079	90,338	100,140	190,478
旧釧路市	79,796	91,694	100,045	191,739	78,230	86,007	95,509	181,516
橋北地区	2,910	2,692	3,214	5,906	2,628	2,425	2,817	5,242
北大通	75	73	98	171	57	51	64	115
1 丁目	-	-	-	-	-	-	-	-
2 丁目	12	9	13	22	13	11	8	19
3 丁目	8	13	13	26	7	6	7	13
4 丁目	6	7	9	16	5	6	9	15
5 丁目	6	6	8	14	4	4	6	10
6 丁目	5	4	4	8	4	3	4	7
7 丁目	1	1	1	2	-	-	-	-
8 丁目	6	8	8	16	4	4	5	9
9 丁目	5	2	5	7	4	2	4	6
10 丁目	3	3	7	10	2	3	4	7
11 丁目	7	8	10	18	3	2	4	6
12 丁目	10	11	13	24	8	9	9	18
13 丁目	6	1	7	8	3	1	4	5
14 丁目	-	-	-	-	-	-	-	-
末広町	80	59	86	145	72	63	65	128
1 丁目	-	-	-	-	-	-	-	-
2 丁目	11	4	16	20	12	8	15	23
3 丁目	3	3	3	6	3	3	2	5
4 丁目	1	-	1	1	-	-	-	-
5 丁目	1	-	2	2	-	-	-	-
6 丁目	18	15	11	26	8	6	4	10
7 丁目	16	8	13	21	14	9	12	21
8 丁目	5	6	9	15	4	6	8	14
9 丁目	1	1	1	2	2	1	2	3
10 丁目	7	12	9	21	6	8	8	16
11 丁目	10	6	13	19	7	7	8	15
12 丁目	7	4	8	12	16	15	6	21
13 丁目	-	-	-	-	-	-	-	-
14 丁目	-	-	-	-	-	-	-	-
栄町	121	102	123	225	108	79	102	181
1 丁目	-	-	-	-	-	-	-	-
2 丁目	-	-	-	-	-	-	-	-
3 丁目	4	4	2	6	2	2	1	3
4 丁目	3	5	3	8	3	3	2	5
5 丁目	3	2	6	8	3	2	4	6
6 丁目	2	2	3	5	1	1	2	3
7 丁目	9	5	11	16	9	5	9	14
8 丁目	27	27	26	53	24	21	24	45
9 丁目	27	21	28	49	33	22	26	48
10 丁目	21	14	19	33	16	9	17	26
11 丁目	15	13	15	28	11	8	13	21
12 丁目	10	9	10	19	6	6	4	10
川上町	243	168	243	411	209	153	196	349
2 丁目	43	30	38	68	50	37	45	82
3 丁目	5	5	8	13	4	3	5	8
4 丁目	41	26	33	59	31	23	21	44
5 丁目	11	5	13	18	9	5	9	14

-つづき-

地区・町丁目	平成 12 年				平成 17 年			
	世帯	男	女	計	世帯	男	女	計
6 丁目	32	18	35	53	19	12	22	34
7 丁目	31	27	31	58	27	19	25	44
8 丁目	10	10	11	21	7	9	6	15
9 丁目	7	7	12	19	10	9	11	20
10 丁目	41	26	40	66	33	24	32	56
11 丁目	22	14	22	36	19	12	20	32
旭 町	522	408	557	965	457	358	461	819
錦 町	41	32	47	79	46	40	40	80
2 丁目	1	-	1	1	1	-	1	1
3 丁目	19	11	23	34	18	14	18	32
4 丁目	12	12	14	26	19	19	12	31
5 丁目	9	9	9	18	8	7	9	16
黒 金 町	69	108	138	246	86	121	164	285
6 丁目	3	3	5	8	3	2	5	7
7 丁目	23	21	18	39	18	14	12	26
8 丁目	3	47	71	118	3	54	96	150
9 丁目	11	8	11	19	6	5	8	13
10 丁目	4	4	1	5	3	3	-	3
11 丁目	-	-	-	-	-	-	-	-
12 丁目	9	8	11	19	6	5	10	15
13 丁目	10	14	13	27	42	36	30	66
14 丁目	6	3	8	11	5	2	3	5
幸 町	286	235	266	501	240	203	216	419
3 丁目	-	-	-	-	-	-	-	-
4 丁目	-	-	-	-	-	-	-	-
5 丁目	29	29	30	59	33	26	35	61
6 丁目	23	21	32	53	22	20	23	43
7 丁目	46	41	48	89	41	38	40	78
8 丁目	-	-	-	-	-	-	-	-
9 丁目	-	-	-	-	-	-	-	-
10 丁目	-	-	-	-	-	-	-	-
11 丁目	-	-	-	-	-	-	-	-
12 丁目	79	61	91	152	61	55	63	118
13 丁目	50	45	24	69	41	29	26	55
14 丁目	59	38	41	79	42	35	29	64
浪 花 町	454	451	563	1,014	423	386	483	869
3 丁目	-	-	-	-	1	1	2	3
4 丁目	2	2	5	7	2	3	3	6
5 丁目	7	10	9	19	6	9	6	15
6 丁目	8	12	17	29	8	9	15	24
7 丁目	24	32	31	63	40	40	31	71
8 丁目	20	26	27	53	17	20	22	42
9 丁目	55	58	65	123	55	52	57	109
10 丁目	21	22	31	53	18	17	29	46
11 丁目	52	41	53	94	43	30	45	75
12 丁目	189	173	219	392	177	150	201	351
13 丁目	76	75	106	181	56	55	72	127
寿 町	472	475	508	983	453	433	491	924
1 丁目	169	184	171	355	156	167	165	332
2 丁目	151	140	174	314	135	115	151	266
3 丁目	107	108	124	232	110	106	135	241

各年10月1日現在

地区・町丁目	平成12年				平成17年			
	世帯	男	女	計	世帯	男	女	計
4丁目	45	43	39	82	52	45	40	85
南浜町	163	156	182	338	172	192	200	392
宝町	214	248	227	475	160	197	190	387
仲浜町	140	142	136	278	114	119	109	228
海運	-	-	-	-	-	-	-	-
1丁目	-	-	-	-	-	-	-	-
2丁目	-	-	-	-	-	-	-	-
3丁目	-	-	-	-	-	-	-	-
浜町	30	35	40	75	31	30	36	66
鉄北地区	11,526	11,583	13,146	24,729	11,100	10,667	12,236	22,903
川北町	615	494	589	1,083	579	437	539	976
堀川町	795	708	927	1,635	770	684	826	1,510
新釧路町	365	388	429	817	390	401	471	872
松浦町	560	558	575	1,133	499	492	520	1,012
新富町	524	434	508	942	441	379	445	824
新橋大通	313	286	324	610	261	243	265	508
1丁目	3	5	5	10	3	7	9	16
2丁目	28	35	40	75	24	24	26	50
3丁目	114	97	93	190	91	83	82	165
4丁目	11	14	14	28	7	7	9	16
5丁目	7	10	7	17	8	10	8	18
6丁目	15	13	22	35	8	8	8	16
7丁目	48	44	51	95	40	43	40	83
8丁目	61	44	53	97	55	40	44	84
9丁目	26	24	39	63	25	21	39	60
白金町	424	390	500	890	418	398	474	872
若竹町	669	702	792	1,494	625	665	780	1,445
若草町	618	684	795	1,479	589	613	705	1,318
喜多町	218	289	302	591	205	263	289	552
春日町	473	582	655	1,237	476	527	610	1,137
新川町	616	583	744	1,327	579	503	679	1,182
住之江町	501	554	617	1,171	484	529	587	1,116
駒場町	728	824	927	1,751	715	722	834	1,556
川端町	255	288	276	564	235	246	257	503
共栄大通	488	457	476	933	453	405	447	852
1丁目	33	31	40	71	29	29	35	64
2丁目	35	32	41	73	31	32	39	71
3丁目	54	50	48	98	42	38	31	69
4丁目	69	65	78	143	80	77	91	168
5丁目	51	36	48	84	34	18	34	52
6丁目	45	33	46	79	37	32	35	67
7丁目	31	29	32	61	28	30	40	70
8丁目	93	100	87	187	94	84	77	161
9丁目	77	81	56	137	78	65	65	130
若松町	429	380	469	849	406	353	416	769
双葉町	525	571	530	1,101	519	519	464	983
新栄町	485	464	612	1,076	507	421	512	933
中島町	368	370	390	760	401	397	434	831
花園町	307	298	292	590	311	282	324	606
柳町	347	310	387	697	357	316	361	677
曉町	525	530	556	1,086	513	486	549	1,035

-つづき-

地区・町丁目	平成 12 年				平成 17 年			
	世帯	男	女	計	世帯	男	女	計
治水町	378	439	474	913	367	386	448	834
橋南地区	13,574	14,607	16,132	30,739	12,914	13,267	14,796	28,063
南大通	611	530	644	1,174	520	416	512	928
1 丁目	27	31	36	67	23	21	30	51
2 丁目	69	57	72	129	66	45	68	113
3 丁目	68	54	93	147	68	55	82	137
4 丁目	133	90	107	197	109	80	79	159
5 丁目	92	79	76	155	69	51	57	108
6 丁目	120	118	129	247	99	83	90	173
7 丁目	57	59	70	129	49	44	61	105
8 丁目	45	42	61	103	37	37	45	82
大町	235	220	276	496	216	214	250	464
1 丁目	1	1	-	1	14	10	5	15
2 丁目	6	6	6	12	4	4	4	8
3 丁目	14	14	15	29	10	10	12	22
4 丁目	4	2	4	6	3	3	5	8
5 丁目	70	74	79	153	61	71	71	142
6 丁目	102	92	125	217	90	88	111	199
7 丁目	20	20	25	45	20	20	26	46
8 丁目	18	11	22	33	14	8	16	24
入舟	269	313	316	629	228	256	279	535
3 丁目	12	7	12	19	9	6	7	13
4 丁目	15	19	17	36	12	14	16	30
5 丁目	56	68	69	137	47	63	63	126
6 丁目	87	100	110	210	78	90	101	191
7 丁目	99	119	108	227	82	83	92	175
港町	12	11	4	15	8	6	4	10
知人町	73	103	105	208	63	83	90	173
米町	701	781	911	1,692	639	671	787	1,458
1 丁目	106	120	119	239	108	121	117	238
2 丁目	303	311	414	725	279	271	357	628
3 丁目	180	215	201	416	151	165	162	327
4 丁目	112	135	177	312	101	114	151	265
弥生	558	551	660	1,211	518	491	588	1,079
1 丁目	290	290	337	627	282	270	319	589
2 丁目	268	261	323	584	236	221	269	490
浦見	484	468	523	991	431	417	474	891
1 丁目	16	18	19	37	18	23	23	46
2 丁目	69	70	69	139	65	54	64	118
3 丁目	77	68	101	169	63	68	83	151
4 丁目	54	52	57	109	45	43	54	97
5 丁目	80	88	85	173	75	77	75	152
6 丁目	49	43	54	97	45	43	46	89
7 丁目	80	72	80	152	73	62	73	135
8 丁目	59	57	58	115	47	47	56	103
宮本	510	856	572	1,428	526	860	488	1,348
1 丁目	156	173	156	329	192	204	151	355
2 丁目	354	683	416	1,099	334	656	337	993
富士見	708	715	805	1,520	737	753	818	1,571
1 丁目	158	144	179	323	168	151	179	330
2 丁目	247	243	274	517	237	225	255	480

各年10月1日現在

地区・町丁目	平成12年				平成17年			
	世帯	男	女	計	世帯	男	女	計
3丁目	303	328	352	680	332	377	384	761
柏木町	264	284	366	650	247	266	322	588
幣舞町	37	41	46	87	32	40	44	84
大川町	256	238	246	484	226	192	221	413
住吉	661	598	690	1,288	621	518	605	1,123
1丁目	271	269	300	569	256	231	258	489
2丁目	390	329	390	719	365	287	347	634
城山	412	371	392	763	419	324	375	699
1丁目	296	255	288	543	327	249	280	529
2丁目	116	116	104	220	92	75	95	170
材木町	654	665	760	1,425	575	535	664	1,199
千歳町	381	378	445	823	368	356	415	771
貝塚	1,298	1,617	1,709	3,326	1,292	1,498	1,656	3,154
1丁目	200	244	246	490	179	205	215	420
2丁目	713	876	924	1,800	702	805	887	1,692
3丁目	84	107	109	216	85	104	116	220
4丁目	301	390	430	820	326	384	438	822
弁天ヶ浜	14	14	18	32	10	11	14	25
鶴ヶ岱	1,332	1,355	1,392	2,747	1,299	1,220	1,337	2,557
1丁目	436	513	449	962	434	488	453	941
2丁目	511	440	487	927	497	391	470	861
3丁目	385	402	456	858	368	341	414	755
緑ヶ岡	4,103	4,450	5,198	9,648	3,938	4,085	4,821	8,906
1丁目	941	882	1,045	1,927	869	778	945	1,723
2丁目	992	1,039	1,237	2,276	953	964	1,144	2,108
3丁目	28	33	40	73	56	63	87	150
4丁目	500	572	619	1,191	454	477	583	1,060
5丁目	1,072	1,247	1,472	2,719	1,033	1,156	1,328	2,484
6丁目	570	677	785	1,462	573	647	734	1,381
春湖台	1	48	54	102	1	55	32	87
春採地区	16,772	19,999	22,364	42,363	15,872	17,853	20,269	38,122
武佐	4,182	4,883	5,596	10,479	4,033	4,439	5,094	9,533
1丁目	1,167	1,361	1,632	2,993	1,110	1,232	1,453	2,685
2丁目	820	997	1,154	2,151	796	943	1,091	2,034
3丁目	953	1,143	1,207	2,350	907	1,030	1,091	2,121
4丁目	1,121	1,234	1,445	2,679	1,101	1,095	1,316	2,411
5丁目	121	148	158	306	119	139	143	282
春採	3,485	3,863	4,346	8,209	3,423	3,611	4,260	7,871
1丁目	321	330	251	581	255	254	219	473
2丁目	745	848	981	1,829	693	742	891	1,633
3丁目	379	401	476	877	357	355	438	793
4丁目	653	649	808	1,457	741	666	880	1,546
5丁目	394	434	460	894	393	423	428	851
6丁目	382	404	467	871	368	391	472	863
7丁目	509	671	760	1,431	496	614	758	1,372
8丁目	102	126	143	269	120	166	174	340
興津	2,533	3,113	3,335	6,448	2,374	2,798	3,079	5,877
1丁目	317	350	364	714	254	283	305	588
2丁目	1,000	1,242	1,273	2,515	955	1,118	1,208	2,326
3丁目	186	247	254	501	173	231	237	468
4丁目	456	565	636	1,201	436	520	590	1,110

-つづき-

地区・町丁目	平成 12 年				平成 17 年			
	世帯	男	女	計	世帯	男	女	計
5 丁目	574	709	808	1,517	556	646	739	1,385
桜ヶ岡	3,563	4,488	4,935	9,423	3,429	4,027	4,489	8,516
1 丁目	324	394	491	885	321	340	438	778
2 丁目	492	619	700	1,319	469	533	672	1,205
3 丁目	205	235	258	493	180	206	236	442
4 丁目	382	478	428	906	350	425	339	764
5 丁目	418	517	598	1,115	410	472	548	1,020
6 丁目	819	987	1,122	2,109	812	915	1,035	1,950
7 丁目	848	1,073	1,172	2,245	814	980	1,061	2,041
8 丁目	75	185	166	351	73	156	160	316
益浦	1,203	1,580	1,694	3,274	933	1,118	1,157	2,275
1 丁目	180	287	297	584	81	97	39	136
2 丁目	385	471	532	1,003	269	302	361	663
3 丁目	166	179	201	380	128	137	151	288
4 丁目	472	643	664	1,307	455	582	606	1,188
桂恋	151	216	199	415	139	193	177	370
三津浦	25	46	44	90	24	41	38	79
高山	1	1	1	2	-	-	-	-
千代ノ浦	72	87	90	177	84	88	91	179
紫雲台	35	122	180	302	30	112	169	281
白樺台	1,522	1,600	1,944	3,544	1,403	1,426	1,715	3,141
1 丁目	263	283	334	617	249	229	286	515
2 丁目	250	400	471	871	291	425	509	934
3 丁目	203	216	283	499	246	243	277	520
4 丁目	385	346	399	745	332	278	318	596
5 丁目	110	111	131	242	83	88	107	195
6 丁目	242	156	229	385	134	82	127	209
7 丁目	69	88	97	185	68	81	91	172
愛国地区	16,997	19,494	21,072	40,566	16,832	18,385	20,367	38,752
古川町	13	9	9	18	6	5	5	10
入江町	291	314	337	651	264	278	331	609
光陽町	463	482	595	1,077	453	446	575	1,021
広里	-	-	-	-	-	-	-	-
東川町	329	355	396	751	304	306	355	661
豊川町	621	617	685	1,302	608	576	677	1,253
中園町	503	434	570	1,004	458	415	503	918
美原	3,654	4,792	5,465	10,257	3,585	4,272	5,058	9,330
1 丁目	1,089	1,365	1,580	2,945	1,077	1,223	1,487	2,710
2 丁目	561	664	789	1,453	557	603	741	1,344
3 丁目	576	732	843	1,575	555	675	753	1,428
4 丁目	417	637	643	1,280	393	521	578	1,099
5 丁目	1,011	1,394	1,610	3,004	1,003	1,250	1,499	2,749
愛国	12	15	25	40	-	-	-	-
愛国東	3,050	3,232	3,655	6,887	2,861	2,954	3,402	6,356
1 丁目	730	760	848	1,608	657	678	786	1,464
2 丁目	925	980	1,091	2,071	846	896	999	1,895
3 丁目	784	825	946	1,771	779	783	902	1,685
4 丁目	611	667	770	1,437	579	597	715	1,312
愛国西	2,186	2,635	2,877	5,512	2,143	2,319	2,655	4,974
1 丁目	589	676	703	1,379	582	628	717	1,345
2 丁目	659	782	806	1,588	638	687	780	1,467

各年10月1日現在

地区・町丁目	平成12年				平成17年			
	世帯	男	女	計	世帯	男	女	計
3丁目	591	723	791	1,514	575	642	757	1,399
4丁目	347	454	577	1,031	348	362	401	763
芦野	3,202	3,440	3,287	6,727	2,917	3,037	3,012	6,049
1丁目	650	679	626	1,305	565	590	567	1,157
2丁目	991	987	758	1,745	889	881	699	1,580
3丁目	673	960	1,116	2,076	670	823	1,040	1,863
4丁目	-	-	-	-	-	-	-	-
5丁目	888	814	787	1,601	793	743	706	1,449
文苑	2,673	3,169	3,171	6,340	3,233	3,777	3,794	7,571
1丁目	1,032	1,177	1,180	2,357	1,109	1,284	1,276	2,560
2丁目	329	438	439	877	606	708	720	1,428
3丁目	152	165	159	324	300	344	363	707
4丁目	1,160	1,389	1,393	2,782	1,218	1,441	1,435	2,876
鳥取地区	10,943	13,593	14,558	28,151	11,661	13,903	15,527	29,430
新富士町	898	1,080	1,057	2,137	853	921	992	1,913
1丁目	35	50	50	100	40	58	58	116
2丁目	275	304	313	617	238	239	260	499
3丁目	159	182	202	384	159	184	201	385
4丁目	382	481	423	904	372	388	410	798
5丁目	46	62	69	131	44	52	63	115
6丁目	1	1	-	1	-	-	-	-
昭和町	27	49	100	149	6	109	311	420
昭和町	984	1,140	1,222	2,362	961	1,092	1,189	2,281
1丁目	89	86	108	194	89	90	103	193
2丁目	285	327	347	674	287	313	338	651
3丁目	329	384	411	795	308	358	390	748
4丁目	281	343	356	699	277	331	358	689
昭和北	933	1,292	1,400	2,692	994	1,243	1,381	2,624
1丁目	288	415	430	845	320	398	449	847
2丁目	299	414	463	877	326	394	450	844
3丁目	346	463	507	970	348	451	482	933
昭和中央	1,073	1,392	1,531	2,923	1,778	2,238	2,383	4,621
1丁目	525	622	664	1,286	559	639	673	1,312
2丁目	186	255	280	535	269	352	388	740
3丁目	118	161	194	355	473	605	619	1,224
4丁目	61	106	108	214	72	118	128	246
5丁目	138	185	223	408	250	327	390	717
6丁目	45	63	62	125	155	197	185	382
昭和南	1,213	1,725	1,863	3,588	1,457	1,929	2,107	4,036
3丁目	184	252	248	500	181	246	251	497
4丁目	330	504	500	1,004	379	510	544	1,054
5丁目	385	555	660	1,215	495	636	742	1,378
6丁目	314	414	455	869	402	537	570	1,107
鳥取大通	1,575	1,794	1,917	3,711	1,442	1,577	1,801	3,378
1丁目	167	203	203	406	150	187	188	375
2丁目	179	255	251	506	121	173	157	330
3丁目	359	377	443	820	335	334	420	754
4丁目	205	212	251	463	212	213	314	527
5丁目	189	196	207	403	169	165	185	350
6丁目	77	87	97	184	70	76	88	164
7丁目	156	178	191	369	137	135	162	297

-つづき-

地区・町丁目	平成 12 年				平成 17 年			
	世帯	男	女	計	世帯	男	女	計
8 丁目	118	126	124	250	131	152	149	301
9 丁目	125	160	150	310	117	142	138	280
鳥取北	2,863	3,368	3,635	7,003	2,815	3,195	3,542	6,737
3 丁目	367	417	474	891	356	385	442	827
4 丁目	538	642	688	1,330	562	613	722	1,335
5 丁目	402	462	501	963	389	444	476	920
6 丁目	358	404	441	845	346	379	436	815
7 丁目	157	185	199	384	153	166	189	355
8 丁目	61	74	80	154	65	71	88	159
9 丁目	487	620	643	1,263	472	576	596	1,172
10 丁目	493	564	609	1,173	472	561	593	1,154
鳥取南	1,160	1,476	1,532	3,008	1,140	1,319	1,464	2,783
2 丁目	-	-	-	-	-	-	-	-
3 丁目	279	283	337	620	262	237	303	540
4 丁目	169	269	268	537	170	245	275	520
5 丁目	266	288	299	587	276	283	331	614
6 丁目	38	34	54	88	42	33	52	85
7 丁目	92	125	124	249	80	92	104	196
8 丁目	316	477	450	927	310	429	399	828
北園	14	26	17	43	12	22	18	40
北園	199	246	281	527	200	255	338	593
1 丁目	199	246	281	527	200	255	338	593
安原	-	-	-	-	-	-	-	-
西港	4	5	3	8	3	3	1	4
1 丁目	4	5	3	8	3	3	1	4
2 丁目	-	-	-	-	-	-	-	-
3 丁目	-	-	-	-	-	-	-	-
大 楽 毛 地 区	7,074	9,726	9,559	19,285	7,223	9,507	9,497	19,004
大 楽 毛	253	333	321	654	228	292	298	590
大 楽 毛	1,033	1,291	1,263	2,554	981	1,185	1,203	2,388
1 丁目	328	367	392	759	299	333	354	687
2 丁目	185	244	152	396	150	200	151	351
3 丁目	252	330	354	684	266	339	358	697
4 丁目	123	147	171	318	112	136	148	284
5 丁目	145	203	194	397	154	177	192	369
大 楽 毛 西	997	1,515	1,209	2,724	1,024	1,479	1,185	2,664
1 丁目	453	548	590	1,138	476	552	534	1,086
2 丁目	544	967	619	1,586	548	927	651	1,578
大 楽 毛 北	67	107	109	216	77	95	110	205
1 丁目	16	20	19	39	22	22	25	47
2 丁目	51	87	90	177	55	73	85	158
大 楽 毛 南	853	1,135	1,136	2,271	831	1,084	1,141	2,225
1 丁目	76	107	115	222	73	100	108	208
2 丁目	197	267	287	554	193	247	280	527
3 丁目	172	229	204	433	162	217	204	421
4 丁目	185	246	233	479	182	236	251	487
5 丁目	223	286	297	583	221	284	298	582
星が浦大通	1,165	1,479	1,521	3,000	1,244	1,520	1,538	3,058
1 丁目	315	368	388	756	328	396	377	773
2 丁目	277	342	337	679	310	356	364	720
3 丁目	182	258	292	550	211	273	284	557

各年10月1日現在

地区・町丁目	平成12年				平成17年			
	世帯	男	女	計	世帯	男	女	計
4丁目	124	161	166	327	131	170	162	332
5丁目	267	350	338	688	264	325	351	676
星が浦北	965	1,236	1,306	2,542	976	1,183	1,288	2,471
1丁目	173	207	196	403	157	184	189	373
2丁目	327	404	425	829	314	361	401	762
3丁目	143	178	217	395	179	219	235	454
4丁目	219	299	317	616	225	286	308	594
5丁目	103	148	151	299	101	133	155	288
星が浦南	17	22	12	34	13	17	14	31
1丁目	4	6	3	9	4	6	4	10
2丁目	6	8	4	12	4	4	4	8
3丁目	5	6	5	11	5	7	6	13
4丁目	1	1	-	1	-	-	-	-
5丁目	-	-	-	-	-	-	-	-
6丁目	1	1	-	1	-	-	-	-
北斗	11	21	16	37	10	21	12	33
中鶴野	-	-	-	-	495	680	692	1,372
鶴野	522	769	779	1,548	37	45	39	84
音羽	-	-	-	-	-	-	-	-
鶴野東	1,054	1,533	1,578	3,111	1,176	1,611	1,687	3,298
1丁目	193	285	286	571	181	246	252	498
2丁目	296	416	432	848	305	392	428	820
3丁目	339	494	515	1,009	355	504	508	1,012
4丁目	178	265	272	537	234	337	361	698
5丁目	48	73	73	146	101	132	138	270
新美野	20	17	26	43	19	18	19	37
鶴濃	18	27	26	53	18	23	24	47
山花	18	97	100	197	15	110	103	213
駒牧	42	61	70	131	38	63	60	123
桜田	10	33	35	68	9	32	32	64
青山	29	50	52	102	32	49	52	101
	-	-	-	-	-	-	-	-
旧阿寒町	2,959	3,273	3,523	6,796	2,826	3,059	3,271	6,330
本町地区	1,500	1,821	2,008	3,829	1,497	1,735	1,924	3,659
中央	290	343	375	718	306	351	386	737
1丁目	72	82	96	178	67	65	82	147
2丁目	102	113	127	240	103	108	121	229
3丁目	83	108	109	217	103	142	144	286
4丁目	33	40	43	83	33	36	39	75
新町	138	170	174	344	120	143	161	304
1丁目	92	119	113	232	83	107	116	223
2丁目	46	51	61	112	37	36	45	81
北新町	251	281	322	603	241	255	284	539
1丁目	109	126	132	258	103	111	111	222
2丁目	126	139	169	308	126	129	153	282
3丁目	16	16	21	37	12	15	20	35
北町	183	233	242	475	190	245	259	504
1丁目	3	6	7	13	3	5	5	10
2丁目	147	184	190	374	153	198	210	408
3丁目	33	43	45	88	34	42	44	86
富士見	304	375	429	804	311	358	413	771

-つづき-

地区・町丁目	平成 12 年				平成 17 年			
	世帯	男	女	計	世帯	男	女	計
1 丁目	127	151	182	333	146	151	192	343
2 丁目	67	69	88	157	49	50	55	105
3 丁目	110	155	159	314	116	157	166	323
仲 町	95	120	122	242	92	109	109	218
1 丁目	58	81	81	162	58	72	78	150
2 丁目	37	39	41	80	34	37	31	68
旭 町	106	120	146	266	94	93	120	213
1 丁目	17	16	22	38	13	13	16	29
2 丁目	45	55	66	121	46	49	66	115
3 丁目	44	49	58	107	35	31	38	69
下 舌 辛	32	43	50	93	36	44	50	94
東 舌 辛	6	6	9	15	5	4	5	9
上 舌 辛	21	25	27	52	23	34	35	69
西 阿 寒	17	21	21	42	19	22	23	45
中 阿 寒	17	20	26	46	16	16	20	36
上 阿 寒	32	44	45	89	32	43	42	85
紀 の 丘	8	20	20	40	12	18	17	35
徹 別 地 区	118	178	174	352	103	160	165	325
大 正	5	9	9	18	5	7	8	15
下 徹 別	12	21	18	39	12	22	14	36
東 栄	11	20	17	37	10	19	19	38
徹 別 中 央	37	52	47	99	28	41	45	86
中 徹 別	10	17	17	34	8	17	17	34
西 徹 別	15	21	19	40	14	22	18	40
上 徹 別	12	18	23	41	9	13	18	31
蘇 牛 別	4	8	10	18	7	7	12	19
飽 別	12	12	14	26	10	12	14	26
仁 々 志 別 地 区	84	116	133	249	89	122	132	254
下 仁 々 志 別	9	11	9	20	10	11	10	21
中 仁 々 志 別	19	23	28	51	20	24	31	55
元 仁 々 志 別	24	22	33	55	22	22	30	52
上 仁 々 志 別	19	26	27	53	22	34	28	62
共 和	13	34	36	70	15	31	33	64
阿 寒 湖 温 泉 地 区	1,120	1,029	1,026	2,055	1,036	945	900	1,845
阿 寒 湖 温 泉	1,119	1,028	1,026	2,054	1,036	945	900	1,845
1 丁目	142	122	112	234	95	78	87	165
2 丁目	231	161	185	346	218	161	150	311
3 丁目	222	233	205	438	198	205	191	396
4 丁目	277	240	249	489	270	233	197	430
5 丁目	72	47	49	96	83	58	59	117
6 丁目	175	225	226	451	172	210	216	426
オクルシベ	1	1	-	1	-	-	-	-
布 伏 内 地 区	137	129	182	311	101	97	150	247
字 布 伏 内	137	129	182	311	101	97	150	247
旧 音 別 町	1,090	1,472	1,559	3,031	1,023	1,272	1,360	2,632
海 光	200	218	224	442	165	172	161	333
1 丁目	58	66	63	129	57	54	57	111
2 丁目	79	64	74	138	50	45	38	83
3 丁目	63	88	87	175	58	73	66	139
本 町	155	202	221	423	149	177	215	392
1 丁目	51	62	73	135	49	60	66	126

各年10月1日現在

地区・町丁目	平成12年				平成17年			
	世帯	男	女	計	世帯	男	女	計
2丁目	40	51	58	109	36	44	59	103
3丁目	64	89	90	179	64	73	90	163
風連	6	7	8	15	6	8	6	14
1丁目	6	7	8	15	6	8	6	14
朝日	102	123	132	255	93	102	118	220
1丁目	13	13	2	15	5	4	3	7
2丁目	40	48	56	104	35	41	44	85
3丁目	49	62	74	136	53	57	71	128
中園	176	242	249	491	179	199	225	424
1丁目	80	110	102	212	79	86	96	182
2丁目	96	132	147	279	100	113	129	242
若草	4	5	5	10	4	5	5	10
1丁目	4	5	5	10	4	5	5	10
川東	213	263	303	566	210	246	267	513
1丁目	144	185	209	394	134	172	180	352
2丁目	69	78	94	172	76	74	87	161
あけぼの	-	-	-	-	-	-	-	-
1丁目	-	-	-	-	-	-	-	-
緑町	36	58	50	108	33	44	35	79
1丁目	17	29	24	53	16	22	17	39
2丁目	19	29	26	55	17	22	18	40
共栄	49	45	51	96	43	39	52	91
1丁目	14	15	16	31	10	13	17	30
2丁目	35	30	35	65	33	26	35	61
字川西	10	19	26	45	10	17	23	40
字光和	24	30	44	74	25	31	37	68
字北栄	19	31	35	66	20	28	33	61
字馬主来	4	6	8	14	4	4	7	11
字チノミ台	22	103	76	179	26	98	70	168
字バシクル湖畔	1	-	1	1	-	-	-	-
字二俣	11	25	24	49	10	19	22	41
字チャンベツ	4	7	7	14	3	5	5	10
字ムリ	8	14	19	33	6	13	13	26
字尺別	25	42	49	91	19	34	39	73
字直別	21	32	27	59	18	31	27	58

(注)…市町名・地区名・町丁目名は平成17年10月1日現在の名称である。

18. 労働力状態(8区分)、年齢(5歳階級)、

男 女 年齢(5歳階級)	総 数 1)	労働者						(再掲) 総 数
		総 数	就 業 者				休 業 者	
			総 数	主 に 仕 事	家 事 の ほ か 仕 事	通 学 の か た わ ら 仕		
総 数	165,791	93,277	85,542	72,166	11,400	1,028	948	76,650
15～19歳	9,953	1,913	1,542	965	44	516	17	1,521
20～24	9,629	7,088	6,129	5,415	201	468	45	6,033
25～29	11,008	8,930	7,930	7,318	492	21	99	7,711
30～34	13,186	10,171	9,307	8,277	898	14	118	8,923
35～39	11,758	9,049	8,311	7,045	1,188	5	73	7,760
40～44	11,593	9,393	8,765	7,190	1,523	1	51	8,125
45～49	12,239	10,056	9,510	7,817	1,627	1	65	8,635
50～54	15,786	12,497	11,768	9,792	1,883	-	93	10,390
55～59	16,763	12,039	11,161	9,456	1,584	-	121	9,603
60～64	13,532	6,480	5,848	4,798	945	1	104	4,627
65～69	12,636	3,267	3,003	2,401	525	1	76	2,131
70～74	11,012	1,502	1,404	1,097	271	-	36	787
75～79	7,777	575	558	395	135	-	28	279
80～84	5,098	261	256	172	71	-	13	104
85歳以上	3,821	56	50	28	13	-	9	21
(再掲)								
65歳以上	40,344	5,661	5,271	4,093	1,015	1	162	3,322
65～74歳	23,648	4,769	4,407	3,498	796	1	112	2,918
75歳以上	16,696	892	864	595	219	-	50	404
男	77,833	54,301	49,411	47,958	425	544	484	44,405
15～19歳	5,105	885	696	445	5	235	11	680
20～24	4,658	3,523	2,997	2,656	24	294	23	2,937
25～29	5,423	5,069	4,480	4,431	16	9	24	4,337
30～34	6,463	6,066	5,577	5,539	13	3	22	5,354
35～39	5,637	5,283	4,870	4,822	14	2	32	4,563
40～44	5,599	5,323	4,960	4,921	10	1	28	4,603
45～49	5,964	5,670	5,349	5,299	19	-	31	4,863
50～54	7,576	7,135	6,643	6,582	11	-	50	5,882
55～59	7,941	7,321	6,668	6,564	28	-	76	5,839
60～64	6,246	4,214	3,685	3,522	92	-	71	3,021
65～69	5,881	2,227	2,005	1,854	97	-	54	1,497
70～74	5,118	1,044	960	876	54	-	30	558
75～79	3,284	353	338	296	23	-	19	182
80～84	1,875	156	154	131	14	-	9	75
85歳以上	1,063	32	29	20	5	-	4	14
(再掲)								
65歳以上	17,221	3,812	3,486	3,177	193	-	116	2,326
65～74歳	10,999	3,271	2,965	2,730	151	-	84	2,055
75歳以上	6,222	541	521	447	42	-	32	271
女	87,958	38,976	36,131	24,208	10,975	484	464	32,245
15～19歳	4,848	1,028	846	520	39	281	6	841
20～24	4,971	3,565	3,132	2,759	177	174	22	3,096
25～29	5,585	3,861	3,450	2,887	476	12	75	3,374
30～34	6,723	4,105	3,730	2,738	885	11	96	3,569
35～39	6,121	3,766	3,441	2,223	1,174	3	41	3,197
40～44	5,994	4,070	3,805	2,269	1,513	-	23	3,522
45～49	6,275	4,386	4,161	2,518	1,608	1	34	3,772
50～54	8,210	5,362	5,125	3,210	1,872	-	43	4,508
55～59	8,822	4,718	4,493	2,892	1,556	-	45	3,764
60～64	7,286	2,266	2,163	1,276	853	1	33	1,606
65～69	6,755	1,040	998	547	428	1	22	634
70～74	5,894	458	444	221	217	-	6	229
75～79	4,493	222	220	99	112	-	9	97
80～84	3,223	105	102	41	57	-	4	29
85歳以上	2,758	24	21	8	8	-	5	7
(再掲)								
65歳以上	23,123	1,849	1,785	916	822	1	46	996
65～74歳	12,649	1,498	1,442	768	645	1	28	863
75歳以上	10,474	351	343	148	177	-	18	133

1) 労働力状態「不詳」を含む。

2) 「役員」を含む。

男女別15歳以上人口〈雇用者 - 特掲〉

平成17年10月1日現在

人 口					非 勞 働 力 人 口				
雇 用 者 2)				完全失業者	総 数	家 事	通 学	そ の 他	
主 に 仕 事	家 事 の ほか 仕 事	通 学 の かわら 仕 事	休 業 者						
65,404	9,471	1,007	768	7,735	70,662	29,258	9,459	31,945	
951	41	512	17	371	7,943	86	7,772	85	
5,347	187	455	44	959	2,288	621	1,545	122	
7,139	457	18	97	1,000	1,801	1,551	65	185	
7,978	818	14	113	864	2,753	2,446	30	277	
6,620	1,066	5	69	738	2,520	2,239	14	267	
6,701	1,382	1	41	628	2,033	1,795	7	231	
7,154	1,427	-	54	546	2,028	1,772	5	251	
8,700	1,616	-	74	729	3,106	2,674	1	431	
8,241	1,268	-	94	878	4,566	3,775	3	788	
3,901	654	1	71	632	7,012	3,824	-	3,188	
1,748	328	1	54	264	9,344	3,339	3	6,002	
623	146	-	18	98	9,494	2,472	3	7,019	
209	59	-	11	17	7,192	1,542	4	5,646	
79	20	-	5	5	4,827	812	6	4,009	
13	2	-	6	6	3,755	310	1	3,444	
2,672	555	1	94	390	34,612	8,475	17	26,120	
2,371	474	1	72	362	18,838	5,811	6	13,021	
301	81	-	22	28	15,774	2,664	11	13,099	
43,221	304	530	350	4,890	22,309	1,044	5,077	16,188	
432	5	232	11	189	4,168	15	4,111	42	
2,608	20	286	23	526	999	12	916	71	
4,294	14	6	23	589	175	16	34	125	
5,320	11	3	20	489	211	13	7	191	
4,521	11	2	29	413	213	14	3	196	
4,573	7	1	22	363	155	16	1	138	
4,830	10	-	23	321	188	24	-	164	
5,839	6	-	37	492	311	42	-	269	
5,763	20	-	56	653	509	77	1	431	
2,909	71	-	41	529	2,003	179	-	1,824	
1,390	70	-	37	222	3,637	219	-	3,418	
507	33	-	18	84	4,064	208	1	3,855	
159	18	-	5	15	2,928	108	-	2,820	
66	6	-	3	2	1,719	77	2	1,640	
10	2	-	2	3	1,029	24	1	1,004	
2,132	129	-	65	326	13,377	636	4	12,737	
1,897	103	-	55	306	7,701	427	1	7,273	
235	26	-	10	20	5,676	209	3	5,464	
22,183	9,167	477	418	2,845	48,353	28,214	4,382	15,757	
519	36	280	6	182	3,775	71	3,661	43	
2,739	167	169	21	433	1,289	609	629	51	
2,845	443	12	74	411	1,626	1,535	31	60	
2,658	807	11	93	375	2,542	2,433	23	86	
2,099	1,055	3	40	325	2,307	2,225	11	71	
2,128	1,375	-	19	265	1,878	1,779	6	93	
2,324	1,417	-	31	225	1,840	1,748	5	87	
2,861	1,610	-	37	237	2,795	2,632	1	162	
2,478	1,248	-	38	225	4,057	3,698	2	357	
992	583	1	30	103	5,009	3,645	-	1,364	
358	258	1	17	42	5,707	3,120	3	2,584	
116	113	-	-	14	5,430	2,264	2	3,164	
50	41	-	6	2	4,264	1,434	4	2,826	
13	14	-	2	3	3,108	735	4	2,369	
3	-	-	4	3	2,726	286	-	2,440	
540	426	1	29	64	21,235	7,839	13	13,383	
474	371	1	17	56	11,137	5,384	5	5,748	
66	55	-	12	8	10,098	2,455	8	7,635	

19. 産業（大分類）、年齢（5歳階級）、男女別人口及び

男 女 年齢(5歳階級)	総								
	総 数	A 農 業	B 林 業	C 漁 業	D 鉱 業	E 建 設 業	F 製 造 業	G 電 気・ ガ ス・ 熱 供 給・ 水 道 業	H 情 報 通 信 業
総 数	85,542	963	176	962	559	8,917	7,997	522	801
15～19歳	1,542	10	-	7	-	105	73	5	12
20～24	6,129	34	6	25	-	450	384	19	56
25～29	7,930	43	7	35	13	747	540	58	98
30～34	9,307	76	15	43	26	956	793	77	114
35～39	8,311	76	13	52	77	870	691	47	91
40～44	8,765	98	18	92	98	857	791	55	94
45～49	9,510	105	12	90	95	1,009	1,002	84	94
50～54	11,768	117	26	155	127	1,314	1,328	90	106
55～59	11,161	95	27	163	61	1,260	1,328	66	78
60～64	5,848	84	20	100	39	748	627	15	38
65～69	3,003	80	17	96	19	355	274	3	16
70～74	1,404	74	10	60	4	168	131	3	2
75～79	558	45	3	32	-	57	25	-	2
80～84	256	23	2	12	-	16	10	-	-
85歳以上	50	3	-	-	-	5	-	-	-
平均年齢 (再掲)
65歳以上	5,271	225	32	200	23	601	440	6	20
65～74歳	4,407	154	27	156	23	523	405	6	18
75歳以上	864	71	5	44	-	78	35	-	2
男	49,411	576	151	736	546	7,807	4,683	444	573
15～19歳	696	6	-	6	-	97	41	3	2
20～24	2,997	24	6	22	-	410	233	15	14
25～29	4,480	30	7	32	11	657	359	45	63
30～34	5,577	49	14	32	26	836	550	59	74
35～39	4,870	42	13	40	76	751	468	42	62
40～44	4,960	56	12	75	98	749	514	49	76
45～49	5,349	60	12	74	94	877	639	72	71
50～54	6,643	66	24	124	124	1,139	684	80	93
55～59	6,668	48	22	127	59	1,103	670	60	65
60～64	3,685	51	15	79	37	660	277	14	33
65～69	2,005	47	13	63	17	314	145	3	16
70～74	960	52	8	37	4	149	80	2	2
75～79	338	32	3	19	-	47	16	-	2
80～84	154	10	2	6	-	14	7	-	-
85歳以上	29	3	-	-	-	4	-	-	-
平均年齢 (再掲)
65歳以上	3,486	144	26	125	21	528	248	5	20
65～74歳	2,965	99	21	100	21	463	225	5	18
75歳以上	521	45	5	25	-	65	23	-	2
女	36,131	387	25	226	13	1,110	3,314	78	228
15～19歳	846	4	-	1	-	8	32	2	10
20～24	3,132	10	-	3	-	40	151	4	42
25～29	3,450	13	-	3	2	90	181	13	35
30～34	3,730	27	1	11	-	120	243	18	40
35～39	3,441	34	-	12	1	119	223	5	29
40～44	3,805	42	6	17	-	108	277	6	18
45～49	4,161	45	-	16	1	132	363	12	23
50～54	5,125	51	2	31	3	175	644	10	13
55～59	4,493	47	5	36	2	157	658	6	13
60～64	2,163	33	5	21	2	88	350	1	5
65～69	998	33	4	33	2	41	129	-	-
70～74	444	22	2	23	-	19	51	1	-
75～79	220	13	-	13	-	10	9	-	-
80～84	102	13	-	6	-	2	3	-	-
85歳以上	21	-	-	-	-	1	-	-	-
平均年齢 (再掲)
65歳以上	1,785	81	6	75	2	73	192	1	-
65～74歳	1,442	55	6	56	2	60	180	1	-
75歳以上	343	26	-	19	-	13	12	-	-

15歳以上就業者数及び平均年齢〈雇用者 - 特掲〉

平成17年10月1日現在

数										
I	J	K	L	M	N	O	P	Q	R	S
運輸業	卸売・小売業	金融・保険業	不動産業	飲食店・宿泊業	医療・福祉	教育・学習支援業	複合サービス事業	サービス業 (他に分類されないもの)	公務 (他に分類されないもの)	分類不能の産業
6,451	17,356	2,468	779	5,878	8,362	3,571	1,047	12,424	3,985	2,324
37	549	28	2	342	88	24	8	176	27	49
257	1,623	190	14	620	839	244	62	875	203	228
511	1,702	251	27	411	1,174	382	134	1,037	460	300
688	1,864	327	52	463	1,111	504	140	1,207	552	299
697	1,702	298	42	428	952	432	103	1,109	386	245
696	1,732	304	54	447	1,032	463	114	1,154	437	229
688	1,890	309	50	577	986	446	126	1,203	495	249
961	2,227	319	79	810	1,001	388	142	1,652	651	275
1,137	2,070	281	116	845	665	342	141	1,732	505	249
542	955	99	117	517	262	191	44	1,203	146	101
176	554	41	88	238	152	85	18	653	74	64
51	280	13	58	130	55	31	12	275	29	18
5	121	6	40	37	29	22	3	103	17	11
4	70	2	33	11	15	13	-	39	2	4
1	17	-	7	2	1	4	-	6	1	3
...
237	1,042	62	226	418	252	155	33	1,076	123	100
227	834	54	146	368	207	116	30	928	103	82
10	208	8	80	50	45	39	3	148	20	18
5,746	8,337	1,123	473	2,170	1,950	1,899	723	6,898	3,136	1,440
24	231	3	1	142	12	12	1	79	15	21
179	808	37	6	286	134	87	27	457	133	119
439	900	87	14	195	260	183	82	594	344	178
582	1,019	142	34	194	280	261	89	728	404	204
611	830	142	21	174	210	247	73	618	292	158
609	732	146	26	149	211	250	75	624	367	142
610	773	154	24	167	192	207	94	648	428	153
878	936	161	41	244	193	206	108	814	557	171
1,074	965	144	67	276	183	207	111	909	416	162
516	511	62	89	175	111	147	37	710	97	64
168	345	29	65	87	90	57	14	442	46	44
49	176	10	39	64	41	21	9	185	20	12
3	62	4	22	11	19	9	3	63	15	8
3	40	2	19	6	13	5	-	23	1	3
1	9	-	5	-	1	-	-	4	1	1
...
224	632	45	150	168	164	92	26	717	83	68
217	521	39	104	151	131	78	23	627	66	56
7	111	6	46	17	33	14	3	90	17	12
705	9,019	1,345	306	3,708	6,412	1,672	324	5,526	849	884
13	318	25	1	200	76	12	7	97	12	28
78	815	153	8	334	705	157	35	418	70	109
72	802	164	13	216	914	199	52	443	116	122
106	845	185	18	269	831	243	51	479	148	95
86	872	156	21	254	742	185	30	491	94	87
87	1,000	158	28	298	821	213	39	530	70	87
78	1,117	155	26	410	794	239	32	555	67	96
83	1,291	158	38	566	808	182	34	838	94	104
63	1,105	137	49	569	482	135	30	823	89	87
26	444	37	28	342	151	44	7	493	49	37
8	209	12	23	151	62	28	4	211	28	20
2	104	3	19	66	14	10	3	90	9	6
2	59	2	18	26	10	13	-	40	2	3
1	30	-	14	5	2	8	-	16	1	1
-	8	-	2	2	-	4	-	2	-	2
...
13	410	17	76	250	88	63	7	359	40	32
10	313	15	42	217	76	38	7	301	37	26
3	97	2	34	33	12	25	-	58	3	6

-つづき-

男 女 年齢(5歳階級)	(再掲) 雇 用								
	総 数	A 農 業	B 林 業	C 漁 業	D 鉱 業	E 建 設 業	F 製 造 業	G 電 気・ ガ ス・ 熱 給 給・ 水 道 業	H 情 報 通 信 業
総 数	76,650	372	166	595	559	7,968	7,686	522	756
15～19歳	1,521	7	-	7	-	102	72	5	12
20～24	6,033	22	6	22	-	441	381	19	55
25～29	7,711	24	7	31	13	711	530	58	95
30～34	8,923	39	15	32	26	905	778	77	109
35～39	7,760	37	13	35	77	773	675	47	86
40～44	8,125	41	17	68	98	773	776	55	87
45～49	8,635	53	12	64	95	885	972	84	86
50～54	10,390	41	26	107	127	1,145	1,286	90	102
55～59	9,603	42	24	113	61	1,105	1,270	66	74
60～64	4,627	27	20	54	39	639	574	15	34
65～69	2,131	24	16	37	19	291	245	3	14
70～74	787	13	7	12	4	129	100	3	1
75～79	279	2	3	9	-	48	20	-	1
80～84	104	-	-	4	-	16	7	-	-
85歳以上	21	-	-	-	-	5	-	-	-
平均年齢
(再掲)									
65歳以上	3,322	39	26	62	23	489	372	6	16
65～74歳	2,918	37	23	49	23	420	345	6	15
75歳以上	404	2	3	13	-	69	27	-	1
男	44,405	246	143	520	546	6,973	4,497	444	537
15～19歳	680	3	-	6	-	94	40	3	2
20～24	2,937	18	6	19	-	401	232	15	13
25～29	4,337	18	7	30	11	626	351	45	61
30～34	5,354	28	14	25	26	792	541	59	69
35～39	4,563	25	13	30	76	669	458	42	60
40～44	4,603	24	12	58	98	672	503	49	70
45～49	4,863	32	12	58	94	771	623	72	63
50～54	5,882	23	24	100	124	993	663	80	89
55～59	5,839	23	19	101	59	968	634	60	64
60～64	3,021	20	15	48	37	563	252	14	30
65～69	1,497	19	12	29	17	256	126	3	14
70～74	558	12	6	8	4	112	56	2	1
75～79	182	1	3	6	-	38	13	-	1
80～84	75	-	-	2	-	14	5	-	-
85歳以上	14	-	-	-	-	4	-	-	-
平均年齢
(再掲)									
65歳以上	2,326	32	21	45	21	424	200	5	16
65～74歳	2,055	31	18	37	21	368	182	5	15
75歳以上	271	1	3	8	-	56	18	-	1
女	32,245	126	23	75	13	995	3,189	78	219
15～19歳	841	4	-	1	-	8	32	2	10
20～24	3,096	4	-	3	-	40	149	4	42
25～29	3,374	6	-	1	2	85	179	13	34
30～34	3,569	11	1	7	-	113	237	18	40
35～39	3,197	12	-	5	1	104	217	5	26
40～44	3,522	17	5	10	-	101	273	6	17
45～49	3,772	21	-	6	1	114	349	12	23
50～54	4,508	18	2	7	3	152	623	10	13
55～59	3,764	19	5	12	2	137	636	6	10
60～64	1,606	7	5	6	2	76	322	1	4
65～69	634	5	4	8	2	35	119	-	-
70～74	229	1	1	4	-	17	44	1	-
75～79	97	1	-	3	-	10	7	-	-
80～84	29	-	-	2	-	2	2	-	-
85歳以上	7	-	-	-	-	1	-	-	-
平均年齢
(再掲)									
65歳以上	996	7	5	17	2	65	172	1	-
65～74歳	863	6	5	12	2	52	163	1	-
75歳以上	133	1	-	5	-	13	9	-	-

1) 「役員」を含む。

平成17年10月1日現在

者										
										1)
I	J	K	L	M	N	O	P	Q	R	S
運輸業	卸売・小売業	金融・保険業	不動産業	飲食店・宿泊業	医療・福祉	教育・学習支援業	複合サービス事業	サービス業 (他に分類されないもの)	公務 (他に分類されないもの)	分類不能の産業
6,217	15,676	2,309	541	4,311	7,970	3,296	1,046	10,505	3,985	2,170
37	543	28	2	341	88	19	8	176	27	47
257	1,616	190	14	602	836	229	62	851	203	227
509	1,662	249	27	358	1,171	375	134	1,001	460	296
680	1,801	319	50	404	1,092	495	140	1,122	552	287
686	1,613	292	38	350	911	414	103	995	386	229
681	1,643	291	48	343	980	431	114	1,023	437	219
668	1,762	292	41	420	930	405	126	1,010	495	235
915	1,983	295	58	540	938	345	142	1,350	651	249
1,080	1,768	249	80	501	618	316	141	1,368	505	222
502	698	70	84	276	228	167	44	922	146	88
159	341	23	49	109	120	70	17	474	74	46
35	148	6	25	56	30	17	12	148	29	12
5	63	4	16	9	18	9	3	45	17	7
2	29	1	8	2	9	2	-	19	2	3
1	6	-	1	-	1	2	-	1	1	3
...
202	587	34	99	176	178	100	32	687	123	71
194	489	29	74	165	150	87	29	622	103	58
8	98	5	25	11	28	13	3	65	20	13
5,538	7,415	1,007	353	1,546	1,706	1,821	723	5,913	3,136	1,341
24	227	3	1	141	12	9	1	79	15	20
179	805	37	6	274	133	78	27	442	133	119
437	874	85	14	161	259	179	82	578	344	175
575	980	138	34	172	270	260	89	684	404	194
602	786	138	21	138	187	244	73	561	292	148
599	682	138	24	108	180	245	75	563	367	136
591	702	141	20	115	158	195	94	552	428	142
840	802	144	32	145	153	194	108	659	557	152
1,020	819	124	51	143	149	203	111	727	416	148
480	373	40	67	81	93	139	37	578	97	57
152	212	12	43	36	72	54	14	347	46	33
33	95	4	21	29	21	15	9	101	20	9
3	34	2	10	3	10	5	3	30	15	5
2	19	1	8	-	8	1	-	12	1	2
1	5	-	1	-	1	-	-	-	1	1
...
191	365	19	83	68	112	75	26	490	83	50
185	307	16	64	65	93	69	23	448	66	42
6	58	3	19	3	19	6	3	42	17	8
679	8,261	1,302	188	2,765	6,264	1,475	323	4,592	849	829
13	316	25	1	200	76	10	7	97	12	27
78	811	153	8	328	703	151	35	409	70	108
72	788	164	13	197	912	196	52	423	116	121
105	821	181	16	232	822	235	51	438	148	93
84	827	154	17	212	724	170	30	434	94	81
82	961	153	24	235	800	186	39	460	70	83
77	1,060	151	21	305	772	210	32	458	67	93
75	1,181	151	26	395	785	151	34	691	94	97
60	949	125	29	358	469	113	30	641	89	74
22	325	30	17	195	135	28	7	344	49	31
7	129	11	6	73	48	16	3	127	28	13
2	53	2	4	27	9	2	3	47	9	3
2	29	2	6	6	8	4	-	15	2	2
-	10	-	-	2	1	1	-	7	1	1
-	1	-	-	-	-	2	-	1	-	2
...
11	222	15	16	108	66	25	6	197	40	21
9	182	13	10	100	57	18	6	174	37	16
2	40	2	6	8	9	7	-	23	3	5

20. 常住地による従業・通学市区町村別15歳以上就業者数及び 15歳以上通学者数<15歳未満通学者を含む通学者数 - 特掲>

(ア)旧釧路市

平成17年10月1日現在

常住地による従業・通学市区町村	総 数	15歳以上就業者数	15歳以上通学者数	(別掲) 15歳未満通学者 を含む通学者数
当地に常住する就業者・通学者	90,131	80,979	9,152	23,022
自市町村で従業・通学	82,870	73,993	8,877	22,735
自 宅	5,536	5,536	-	-
自 宅 外	77,334	68,457	8,877	22,735
他市区町村で従業・通学	7,261	6,986	275	287
道 内	7,139	6,874	265	277
札 幌 市	42	27	15	15
中 央 区	23	20	3	3
そ の 他 の 区	19	7	12	12
帯 広 市	37	35	2	2
北 見 市	11	8	3	3
網 走 市	18	17	1	1
根 室 市	74	74	-	-
斜 里 町	10	10	-	-
釧 路 町	3,963	3,792	171	183
厚 岸 町	252	250	2	2
浜 中 町	37	37	-	-
標 茶 町	202	198	4	4
弟 子 屈 町	69	69	-	-
旧 阿 寒 町	350	329	21	21
鶴 居 村	328	328	-	-
白 糠 町	1,310	1,284	26	26
旧 音 別 町	200	199	1	1
別 海 町	39	39	-	-
中 標 津 町	81	71	10	10
標 津 町	11	11	-	-
羅 臼 町	19	19	-	-
そ の 他 の 市 町 村	86	77	9	9
他 県	122	112	10	10
東 京 都	31	25	6	6
特 別 区 部	23	20	3	3
そ の 他 の 区	23	20	3	3
そ の 他 の 市 町 村	8	5	3	3
神 奈 川 県	13	12	1	1
そ の 他 の 市 町 村	13	12	1	1
愛 知 県	15	15	-	-
そ の 他 の 市 町 村	15	15	-	-
そ の 他 の 都 道 府 県	63	60	3	3

(注)…従業・通学先の市区町村への就業者・通学者数の計が10人未満の場合「その他の都道府県」、「その他の区」又は「その他の市町村」にまとめて表章している。

(イ)旧阿寒町

平成17年10月1日現在

常住地による従業・通学市区町村	総数	15歳以上就業者数	15歳以上通学者数	(別掲) 15歳未満通学者 を含む通学者数
当地に常住する就業者・通学者	3,564	3,400	164	618
自市区町村で従業・通学	3,036	2,923	113	565
自宅	583	583	-	-
自宅外	2,453	2,340	113	565
他市区町村で従業・通学	1,054	477	51	53
道内	527	476	51	53
旧釧路市	448	401	47	47
釧路町	10	8	2	2
鶴居村	11	11	-	2
白糠町	38	37	1	1
その他の市区町村	20	19	1	1
他	1	1	-	-
その他の都道府県	1	1	-	-

(注)…従業・通学先の市区町村への就業者・通学者数の計が10人未満の場合「その他の都道府県」、「その他の区」又は「その他の市区町村」にまとめて表章している。

(ウ)旧音別町

平成17年10月1日現在

常住地による従業・通学市区町村	総数	15歳以上就業者数	15歳以上通学者数	(別掲) 15歳未満通学者 を含む通学者数
当地に常住する就業者・通学者	1,582	1,163	143	343
自市区町村で従業・通学	1,026	1,005	21	220
自宅	226	226	-	-
自宅外	800	779	21	220
他市区町村で従業・通学	556	158	122	123
道内	278	156	122	123
旧釧路市	149	54	95	96
白糠町	106	79	27	27
その他の市区町村	23	23	-	-
他	2	2	-	-
その他の都道府県	2	2	-	-

(注)…従業・通学先の市区町村への就業者・通学者数の計が10人未満の場合「その他の都道府県」、「その他の区」又は「その他の市区町村」にまとめて表章している。

21. 従業地・通学地による常住市区町村別15歳以上就業者数及び 15歳以上通学者数<15歳未満通学者を含む通学者数-特掲>

(ア)旧釧路市

平成17年10月1日現在

従業地・通学地による常住市区町村	総 数	15歳以上就業者数	15歳以上通学者数	(別掲) 15歳未満通学者 を含む通学者数
当地で従業・通学する者	90,920	80,843	10,077	23,984
自市町村に常住	82,870	73,993	8,877	22,735
自宅	5,536	5,536	-	-
自宅外	77,334	68,457	8,877	22,735
他市区町村に常住	8,050	6,850	1,200	1,249
道内	7,829	6,642	1,187	1,236
札幌	192	179	13	14
中央区	25	22	3	3
北区	25	23	2	2
東区	33	31	2	2
白石区	19	18	1	1
豊平区	29	29	-	-
西区	20	19	1	2
厚別区	14	14	-	-
手稲区	22	18	4	4
その他の区	5	5	-	-
旭川市	11	9	2	2
帯広市	64	57	7	7
北見市	19	19	-	-
苫小牧市	19	19	-	-
根室市	27	21	6	7
音更町	13	12	1	1
釧路町	4,957	4,435	522	560
厚岸町	304	141	163	164
浜中町	43	17	26	26
標茶町	146	81	65	65
弟子屈町	39	22	17	21
旧阿寒町	448	401	47	47
鶴居村	175	124	51	51
白糠町	1,078	923	155	158
旧音別町	149	54	95	96
中標津町	16	15	1	1
その他の市町村	129	113	16	16
他	221	208	13	13
青森県	15	15	-	-
その他の市町村	15	15	-	-
岩手県	44	44	-	-
大槌市	21	21	-	-
その他の市町村	23	23	-	-
宮城県	63	63	-	-
石巻市	26	26	-	-
気仙沼市	10	10	-	-
その他の市町村	27	27	-	-
東京都	16	15	1	1
特別区	10	9	1	1
その他の区	10	9	1	1
その他の市町村	6	6	-	-
その他の都道府県	83	71	12	12

(注) …常住市区町村からの就業者・通学者の計が10人未満の場合「その他の都道府県」、「その他の区」又は「その他の市町村」にまとめて表章している。

(イ)旧阿寒町

平成17年10月1日現在

従業地・通学地による常住市区町村	総数	15歳以上就業者数	15歳以上通学者数	(別掲) 15歳未満通学者 を含む通学者数
当地で従業・通学する者	3,613	3,478	135	587
自市区町村に常住	3,036	2,923	113	565
自宅	583	583	-	-
自宅外	2,453	2,340	113	565
他市区町村に常住	577	555	22	22
道内	573	551	22	22
旧釧路市	350	329	21	21
北見市	55	55	-	-
美幌町	13	13	-	-
津別町	48	48	-	-
釧路町	29	28	1	1
鶴居村	20	20	-	-
白糠町	25	25	-	-
その他の市町村	33	33	-	-
他	4	4	-	-
その他の都道府県	4	4	-	-

(注)…常住市区町村からの就業者・通学者の計が10人未満の場合「その他の都道府県」、「その他の区」又は「その他の市町村」にまとめて表章している。

(ウ)旧音別町

平成17年10月1日現在

従業地・通学地による常住市区町村	総数	15歳以上就業者数	15歳以上通学者数	(別掲) 15歳未満通学者 を含む通学者数
当地で従業・通学する者	1,380	1,358	22	221
自市区町村に常住	1,026	1,005	21	220
自宅	226	226	-	-
自宅外	800	779	21	220
他市区町村に常住	354	353	1	1
道内	354	353	1	1
旧釧路市	200	199	1	1
浦幌町	13	13	-	-
白糠町	120	120	-	-
その他の市町村	21	21	-	-
他	-	-	-	-
その他の都道府県	-	-	-	-

(注)…常住市区町村からの就業者・通学者の計が10人未満の場合「その他の都道府県」、「その他の区」又は「その他の市町村」にまとめて表章している。

22. 常住地または従業地・通学地による年齢（5歳階級）、男女別

(ア)旧釧路市

男 女 年齢（5歳階級）	常 住 地 人 口							常 住 地	
	総 数 1) (夜間人口)	従 業 も 通 学 も し て い な い	自 宅 で 従 業	自 宅 外 の 自 市 区 町 村 で 従 業 ・ 通 学	自 市 内 他 区 で 従 業 ・ 通 学	道 内 他 市 区 町 村 で 従 業 ・ 通 学	他 県 で 従 業 ・ 通 学	総 数	自 宅 で 従 業
総 数	181,512	75,675	5,536	91,192	-	7,151	122	80,979	5,536
15歳未満	23,561	9,691	-	13,858	-	12	-	-	-
15～19歳	9,562	525	10	8,542	-	382	8	1,461	10
20～24	9,277	1,642	57	6,773	-	534	18	5,849	57
25～29	10,589	2,653	122	6,917	-	618	4	7,598	122
30～34	12,602	3,423	212	7,921	-	781	6	8,892	212
35～39	11,270	3,138	263	6,937	-	734	9	7,929	263
40～44	11,080	2,565	338	7,234	-	764	14	8,343	338
45～49	11,571	2,459	493	7,644	-	811	9	8,952	493
50～54	15,059	3,714	835	9,353	-	958	18	11,163	835
55～59	15,981	5,277	999	8,696	-	833	19	10,544	999
60～64	12,857	7,354	825	4,177	-	453	9	5,464	825
65～69	12,003	9,221	581	1,981	-	189	7	2,755	581
70～74	10,409	9,133	430	769	-	60	1	1,257	430
75～79	7,342	6,835	210	274	-	14	-	494	210
80～84	4,789	4,540	140	94	-	5	-	233	140
85歳以上	3,560	3,505	21	22	-	3	-	45	21
(再掲)									
65歳以上	38,103	33,234	1,382	3,140	-	271	8	4,784	1,382
65～74歳	22,412	18,354	1,011	2,750	-	249	8	4,012	1,011
75歳以上	15,691	14,880	371	390	-	22	-	772	371
男	86,006	26,013	3,007	51,187	-	4,471	114	46,782	3,007
15歳未満	11,924	4,857	-	7,062	-	5	-	-	-
15～19歳	4,921	239	7	4,445	-	174	5	655	7
20～24	4,491	596	34	3,423	-	287	15	2,852	34
25～29	5,202	713	75	3,845	-	387	3	4,277	75
30～34	6,143	641	123	4,668	-	520	6	5,312	123
35～39	5,410	603	144	4,038	-	475	9	4,663	144
40～44	5,360	509	186	4,012	-	520	14	4,731	186
45～49	5,601	482	262	4,231	-	511	9	5,013	262
50～54	7,215	785	441	5,298	-	545	17	6,301	441
55～59	7,583	1,129	516	5,303	-	506	19	6,343	516
60～64	5,922	2,435	428	2,698	-	324	9	3,459	428
65～69	5,570	3,707	324	1,366	-	150	7	1,847	324
70～74	4,829	3,958	272	538	-	50	1	860	272
75～79	3,085	2,784	108	181	-	10	-	299	108
80～84	1,766	1,621	75	66	-	4	-	143	75
85歳以上	984	954	12	13	-	3	-	27	12
(再掲)									
65歳以上	16,234	13,024	791	2,164	-	217	8	3,176	791
65～74歳	10,399	7,665	596	1,904	-	200	8	2,707	596
75歳以上	5,835	5,359	195	260	-	17	-	469	195
女	95,506	49,662	2,529	40,005	-	2,680	8	34,197	2,529
15歳未満	11,637	4,834	-	6,796	-	7	-	-	-
15～19歳	4,641	286	3	4,097	-	208	3	806	3
20～24	4,786	1,046	23	3,350	-	247	3	2,997	23
25～29	5,387	1,940	47	3,072	-	231	1	3,321	47
30～34	6,459	2,782	89	3,253	-	261	-	3,580	89
35～39	5,860	2,535	119	2,899	-	259	-	3,266	119
40～44	5,720	2,056	152	3,222	-	244	-	3,612	152
45～49	5,970	1,977	231	3,413	-	300	-	3,939	231
50～54	7,844	2,929	394	4,055	-	413	1	4,862	394
55～59	8,398	4,148	483	3,393	-	327	-	4,201	483
60～64	6,935	4,919	397	1,479	-	129	-	2,005	397
65～69	6,433	5,514	257	615	-	39	-	908	257
70～74	5,580	5,175	158	231	-	10	-	397	158
75～79	4,257	4,051	102	93	-	4	-	195	102
80～84	3,023	2,919	65	28	-	1	-	90	65
85歳以上	2,576	2,551	9	9	-	-	-	18	9
(再掲)									
65歳以上	21,869	20,210	591	976	-	54	-	1,608	591
65～74歳	12,013	10,689	415	846	-	49	-	1,305	415
75歳以上	9,856	9,521	176	130	-	5	-	303	176
(再掲)									
有配偶の女性就業者	18,434	-	1,830	15,277	-	1,327	-	18,434	1,830
うち主に仕事	9,308	-	758	7,818	-	732	-	9,308	758
うち家事ほか仕事	8,833	-	1,059	7,211	-	563	-	8,833	1,059

1) 労働力状態「不詳」を含む。

人口及び15歳以上就業者数〈有配偶の女性就業者 - 特掲〉

平成17年10月1日現在

による就業者数				従業地・通学地による人口				従業地による就業者数			
自宅外の自 市区町村で 従業	自市内他 区で従業	道内他市 区町村で 従業	他県で従業	総数 1) (昼間人口)	うち自市内	うち道内他	うち他県に	総数	うち自市内	うち道内他	うち他県に
					他区に 常住	市区町村に 常住	常住		他区に 常住	市区町村に 常住	常住
68,457	-	6,874	112	182,338	-	7,878	221	80,843	-	6,642	208
-	-	-	-	23,598	-	49	-	-	-	-	-
1,307	-	140	4	10,350	-	1,171	7	1,449	-	130	2
5,263	-	516	13	9,489	-	747	17	5,948	-	618	10
6,858	-	615	3	10,712	-	732	13	7,716	-	724	12
7,893	-	781	6	12,559	-	730	14	8,844	-	725	14
6,925	-	732	9	11,269	-	727	15	7,929	-	726	15
7,227	-	764	14	11,154	-	827	25	8,416	-	826	25
7,639	-	811	10	11,580	-	804	25	8,960	-	803	25
9,352	-	958	17	14,997	-	870	44	11,100	-	869	44
8,693	-	833	19	15,877	-	714	34	10,440	-	714	34
4,177	-	453	9	12,715	-	305	15	5,322	-	305	15
1,978	-	189	7	11,967	-	152	8	2,719	-	152	8
766	-	60	1	10,390	-	39	3	1,238	-	39	3
270	-	14	-	7,338	-	9	-	490	-	9	-
88	-	5	-	4,786	-	2	-	230	-	2	-
21	-	3	-	3,557	-	-	-	42	-	-	-
3,123	-	271	8	38,038	-	202	11	4,719	-	202	11
2,744	-	249	8	22,357	-	191	11	3,957	-	191	11
379	-	22	-	15,681	-	11	-	762	-	11	-
39,323	-	4,343	109	86,306	-	4,677	208	46,551	-	4,021	200
-	-	-	-	11,946	-	27	-	-	-	-	-
583	-	62	3	5,332	-	586	4	631	-	40	1
2,527	-	278	13	4,568	-	365	14	2,864	-	293	10
3,814	-	386	2	5,211	-	388	11	4,280	-	381	10
4,663	-	520	6	6,042	-	413	12	5,209	-	411	12
4,036	-	474	9	5,393	-	452	15	4,646	-	451	15
4,011	-	520	14	5,334	-	485	23	4,705	-	485	23
4,231	-	511	9	5,621	-	516	24	5,032	-	515	24
5,298	-	545	17	7,275	-	578	44	6,361	-	578	44
5,302	-	506	19	7,584	-	492	34	6,344	-	492	34
2,698	-	324	9	5,825	-	221	15	3,362	-	221	15
1,366	-	150	7	5,538	-	117	8	1,815	-	117	8
537	-	50	1	4,811	-	30	3	842	-	30	3
181	-	10	-	3,082	-	6	1	296	-	6	1
64	-	4	-	1,763	-	1	-	140	-	1	-
12	-	3	-	981	-	-	-	24	-	-	-
2,160	-	217	8	16,175	-	154	12	3,117	-	154	12
1,903	-	200	8	10,349	-	147	11	2,657	-	147	11
257	-	17	-	5,826	-	7	1	460	-	7	1
29,134	-	2,531	3	96,032	-	3,201	13	34,292	-	2,621	8
-	-	-	-	11,652	-	22	-	-	-	-	-
724	-	78	1	5,018	-	585	3	818	-	90	1
2,736	-	238	-	4,921	-	382	3	3,084	-	325	-
3,044	-	229	1	5,501	-	344	2	3,436	-	343	2
3,230	-	261	-	6,517	-	317	2	3,635	-	314	2
2,889	-	258	-	5,876	-	275	-	3,283	-	275	-
3,216	-	244	-	5,820	-	342	2	3,711	-	341	2
3,408	-	300	1	5,959	-	288	1	3,928	-	288	1
4,054	-	413	-	7,722	-	292	-	4,739	-	291	-
3,391	-	327	-	8,293	-	222	-	4,096	-	222	-
1,479	-	129	-	6,890	-	84	-	1,960	-	84	-
612	-	39	-	6,429	-	35	-	904	-	35	-
229	-	10	-	5,579	-	9	-	396	-	9	-
89	-	4	-	4,256	-	3	-	194	-	3	-
24	-	1	-	3,023	-	1	-	90	-	1	-
9	-	-	-	2,576	-	-	-	18	-	-	-
963	-	54	-	21,863	-	48	-	1,602	-	48	-
841	-	49	-	12,008	-	44	-	1,300	-	44	-
122	-	5	-	9,855	-	4	-	302	-	4	-
15,277	-	1,327	-	18,471	-	1,361	3	18,471	-	1,361	3
7,818	-	732	-	9,391	-	815	-	9,391	-	815	-
7,211	-	563	-	8,785	-	513	2	8,785	-	513	2

(イ)旧阿寒町

男 女 年齢 (5歳階級)	常 住 地 人 口							常 住 地	
	総 数 1) (夜間人口)	従 業 も 通 学 も し て い な い	自 宅 で 従 業	自 宅 外 の 自 市 区 町 村 で 従 業 ・ 通 学	自 市 内 他 区 で 従 業 ・ 通 学	道 内 他 市 区 町 村 で 従 業 ・ 通 学	他 県 で 従 業 ・ 通 学	総 数	自 宅 で 従 業
総 数	6,330	2,297	583	2,905	-	529	1	3,400	583
15歳未満	811	357	-	452	-	2	-	-	-
15～19歳	232	10	1	162	-	57	-	65	1
20～24	256	36	15	151	-	54	-	214	15
25～29	307	54	23	173	-	55	-	249	23
30～34	383	62	32	231	-	55	-	317	32
35～39	359	66	28	212	-	52	1	293	28
40～44	339	43	39	205	-	50	-	294	39
45～49	436	55	64	258	-	59	-	381	64
50～54	510	66	77	314	-	51	-	442	77
55～59	617	124	85	359	-	48	-	492	85
60～64	523	214	64	217	-	27	-	308	64
65～69	469	286	62	104	-	16	-	182	62
70～74	412	312	48	49	-	3	-	100	48
75～79	279	233	33	12	-	-	-	45	33
80～84	209	195	9	5	-	-	-	14	9
85歳以上	188	184	3	1	-	-	-	4	3
(再掲)									
65歳以上	1,557	1,210	155	171	-	19	-	345	155
65～74歳	881	598	110	153	-	19	-	282	110
75歳以上	676	612	45	18	-	-	-	63	45
男	3,059	800	311	1,626	-	312	1	1,941	311
15歳未満	420	184	-	235	-	1	-	-	-
15～19歳	103	2	1	73	-	26	-	33	1
20～24	124	5	10	82	-	27	-	115	10
25～29	164	8	14	108	-	34	-	155	14
30～34	205	4	22	147	-	31	-	199	22
35～39	168	8	13	115	-	31	1	160	13
40～44	164	3	22	111	-	26	-	159	22
45～49	233	9	33	149	-	42	-	224	33
50～54	257	10	40	175	-	31	-	246	40
55～59	276	23	41	184	-	27	-	252	41
60～64	255	76	30	130	-	18	-	178	30
65～69	247	126	32	73	-	15	-	120	32
70～74	196	131	28	34	-	3	-	65	28
75～79	128	99	21	7	-	-	-	28	21
80～84	65	59	4	2	-	-	-	6	4
85歳以上	54	53	-	1	-	-	-	1	-
(再掲)									
65歳以上	690	468	85	117	-	18	-	220	85
65～74歳	443	257	60	107	-	18	-	185	60
75歳以上	247	211	25	10	-	-	-	35	25
女	3,271	1,497	272	1,279	-	217	-	1,459	272
15歳未満	391	173	-	217	-	1	-	-	-
15～19歳	129	8	-	89	-	31	-	32	-
20～24	132	31	5	69	-	27	-	99	5
25～29	143	46	9	65	-	21	-	94	9
30～34	178	58	10	84	-	24	-	118	10
35～39	191	58	15	97	-	21	-	133	15
40～44	175	40	17	94	-	24	-	135	17
45～49	203	46	31	109	-	17	-	157	31
50～54	253	56	37	139	-	20	-	196	37
55～59	341	101	44	175	-	21	-	240	44
60～64	268	138	34	87	-	9	-	130	34
65～69	222	160	30	31	-	1	-	62	30
70～74	216	181	20	15	-	-	-	35	20
75～79	151	134	12	5	-	-	-	17	12
80～84	144	136	5	3	-	-	-	8	5
85歳以上	134	131	3	-	-	-	-	3	3
(再掲)									
65歳以上	867	742	70	54	-	1	-	125	70
65～74歳	438	341	50	46	-	1	-	97	50
75歳以上	429	401	20	8	-	-	-	28	20
(再掲)									
有配偶の女性就業者	905	-	214	589	-	102	-	905	214
うち主に仕事	467	-	106	300	-	61	-	467	106
うち家事ほか仕事	427	-	108	281	-	38	-	427	108

1) 労働力状態「不詳」を含む。

平成17年10月1日現在

による就業者数				従業地・通学地による人口				従業地による就業者数			
自宅外の自 市区町村で 従業	自市内他 区で従業	道内他市 区町村で 従業	他県で従業	総数 1) (昼間人口)	うち自市内	うち道内他	うち他県に	総数	うち自市内	うち道内他	うち他県に
					他区に 常住	市区町村に 常住	常住		他区に 常住	市区町村に 常住	常住
2,340	-	476	1	6,377	-	573	4	3,478	-	551	4
-	-	-	-	809	-	-	-	-	-	-	-
51	-	13	-	210	-	35	-	65	-	13	-
151	-	48	-	225	-	23	-	189	-	23	-
172	-	54	-	286	-	34	-	229	-	34	-
230	-	55	-	377	-	48	1	311	-	48	1
212	-	52	1	351	-	45	-	285	-	45	-
205	-	50	-	342	-	52	1	297	-	52	1
258	-	59	-	438	-	60	1	383	-	60	1
314	-	51	-	536	-	77	-	468	-	77	-
359	-	48	-	651	-	81	1	526	-	81	1
217	-	27	-	562	-	66	-	347	-	66	-
104	-	16	-	490	-	37	-	203	-	37	-
49	-	3	-	423	-	14	-	111	-	14	-
12	-	-	-	280	-	1	-	46	-	1	-
5	-	-	-	209	-	-	-	14	-	-	-
1	-	-	-	188	-	-	-	4	-	-	-
171	-	19	-	1,590	-	52	-	378	-	52	-
153	-	19	-	913	-	51	-	314	-	51	-
18	-	-	-	677	-	1	-	64	-	1	-
1,343	-	286	1	3,075	-	326	3	1,972	-	315	3
-	-	-	-	419	-	-	-	-	-	-	-
26	-	6	-	92	-	15	-	31	-	4	-
82	-	23	-	109	-	12	-	104	-	12	-
108	-	33	-	150	-	20	-	142	-	20	-
146	-	31	-	200	-	26	-	194	-	26	-
115	-	31	1	162	-	26	-	154	-	26	-
111	-	26	-	175	-	36	1	170	-	36	1
149	-	42	-	227	-	35	1	218	-	35	1
175	-	31	-	272	-	46	-	261	-	46	-
184	-	27	-	295	-	45	1	271	-	45	1
130	-	18	-	268	-	31	-	191	-	31	-
73	-	15	-	257	-	25	-	130	-	25	-
34	-	3	-	202	-	9	-	71	-	9	-
7	-	-	-	128	-	-	-	28	-	-	-
2	-	-	-	65	-	-	-	6	-	-	-
1	-	-	-	54	-	-	-	1	-	-	-
117	-	18	-	706	-	34	-	236	-	34	-
107	-	18	-	459	-	34	-	201	-	34	-
10	-	-	-	247	-	-	-	35	-	-	-
997	-	190	-	3,302	-	247	1	1,506	-	236	1
-	-	-	-	390	-	-	-	-	-	-	-
25	-	7	-	118	-	20	-	34	-	9	-
69	-	25	-	116	-	11	-	85	-	11	-
64	-	21	-	136	-	14	-	87	-	14	-
84	-	24	-	177	-	22	1	117	-	22	1
97	-	21	-	189	-	19	-	131	-	19	-
94	-	24	-	167	-	16	-	127	-	16	-
109	-	17	-	211	-	25	-	165	-	25	-
139	-	20	-	264	-	31	-	207	-	31	-
175	-	21	-	356	-	36	-	255	-	36	-
87	-	9	-	294	-	35	-	156	-	35	-
31	-	1	-	233	-	12	-	73	-	12	-
15	-	-	-	221	-	5	-	40	-	5	-
5	-	-	-	152	-	1	-	18	-	1	-
3	-	-	-	144	-	-	-	8	-	-	-
-	-	-	-	134	-	-	-	3	-	-	-
54	-	1	-	884	-	18	-	142	-	18	-
46	-	1	-	454	-	17	-	113	-	17	-
8	-	-	-	430	-	1	-	29	-	1	-
589	-	102	-	923	-	120	-	923	-	120	-
300	-	61	-	491	-	85	-	491	-	85	-
281	-	38	-	421	-	32	-	421	-	32	-

(ウ)旧音別町

男 女 年齢 (5歳階級)	常 住 地 人 口							常 住 地	
	総 数 1) (夜間人口)	従 業 も 通 学 も し て い な い	自 宅 で 従 業	自 宅 外 の 自 市 区 町 村 で 従 業 ・ 通 学	自 市 内 他 区 で 従 業 ・ 通 学	道 内 他 市 区 町 村 で 従 業 ・ 通 学	他 県 で 従 業 ・ 通 学	総 数	自 宅 で 従 業
総 数	2,632	1,125	226	999	-	279	2	1,163	226
15歳未満	311	111	-	199	-	1	-	-	-
15～19歳	159	7	3	28	-	121	-	16	3
20～24	96	24	1	47	-	24	-	66	1
25～29	112	29	4	61	-	18	-	83	4
30～34	201	102	13	73	-	13	-	98	13
35～39	129	40	12	63	-	14	-	89	12
40～44	174	46	21	92	-	14	1	128	21
45～49	232	55	18	136	-	23	-	177	18
50～54	217	54	39	104	-	19	1	163	39
55～59	165	40	24	83	-	18	-	125	24
60～64	152	76	27	43	-	6	-	76	27
65～69	164	98	26	37	-	3	-	66	26
70～74	191	144	22	20	-	5	-	47	22
75～79	156	137	8	11	-	-	-	19	8
80～84	100	91	7	2	-	-	-	9	7
85歳以上	73	71	1	-	-	-	-	1	1
(再掲)									
65歳以上	684	541	64	70	-	8	-	142	64
65～74歳	355	242	48	57	-	8	-	113	48
75歳以上	329	299	16	13	-	-	-	29	16
男	1,272	409	120	587	-	154	2	688	120
15歳未満	160	59	-	101	-	-	-	-	-
15～19歳	81	5	3	16	-	57	-	8	3
20～24	43	8	-	21	-	14	-	30	-
25～29	57	9	4	35	-	9	-	48	4
30～34	115	48	6	53	-	8	-	66	6
35～39	59	12	6	34	-	7	-	47	6
40～44	75	5	10	51	-	8	1	70	10
45～49	130	18	10	88	-	14	-	112	10
50～54	104	8	21	62	-	12	1	96	21
55～59	82	9	10	49	-	14	-	73	10
60～64	69	21	12	31	-	5	-	48	12
65～69	64	26	11	26	-	1	-	38	11
70～74	93	58	18	12	-	5	-	35	18
75～79	71	60	5	6	-	-	-	11	5
80～84	44	39	3	2	-	-	-	5	3
85歳以上	25	24	1	-	-	-	-	1	1
(再掲)									
65歳以上	297	207	38	46	-	6	-	90	38
65～74歳	157	84	29	38	-	6	-	73	29
75歳以上	140	123	9	8	-	-	-	17	9
女	1,360	716	106	412	-	125	-	475	106
15歳未満	151	52	-	98	-	1	-	-	-
15～19歳	78	2	-	12	-	64	-	8	-
20～24	53	16	1	26	-	10	-	36	1
25～29	55	20	-	26	-	9	-	35	-
30～34	86	54	7	20	-	5	-	32	7
35～39	70	28	6	29	-	7	-	42	6
40～44	99	41	11	41	-	6	-	58	11
45～49	102	37	8	48	-	9	-	65	8
50～54	113	46	18	42	-	7	-	67	18
55～59	83	31	14	34	-	4	-	52	14
60～64	83	55	15	12	-	1	-	28	15
65～69	100	72	15	11	-	2	-	28	15
70～74	98	86	4	8	-	-	-	12	4
75～79	85	77	3	5	-	-	-	8	3
80～84	56	52	4	-	-	-	-	4	4
85歳以上	48	47	-	-	-	-	-	-	-
(再掲)									
65歳以上	387	334	26	24	-	2	-	52	26
65～74歳	198	158	19	19	-	2	-	40	19
75歳以上	189	176	7	5	-	-	-	12	7
(再掲)									
有配偶の女性就業者	305	-	89	186	-	30	-	305	89
うち主に仕事	134	-	33	81	-	20	-	134	33
うち家事ほか仕事	166	-	55	102	-	9	-	166	55

1) 労働力状態「不詳」を含む。

平成17年10月1日現在

による就業者数				従業地・通学地による人口				従業地による就業者数			
自宅外の自 市区町村で 従業	自市内他 区で従業	道内他市 区町村で 従業	他県で従業	総数 1) (昼間人口)	うち自市内	うち道内他	うち他県に	総数	うち自市内	うち道内他	うち他県に
					他区に 常住	市区町村に 常住	常住		他区に 常住	市区町村に 常住	常住
779	-	156	2	2,705	-	354	-	1,358	-	353	-
-	-	-	-	310	-	-	-	-	-	-	-
7	-	6	-	38	-	-	-	10	-	-	-
47	-	18	-	82	-	10	-	57	-	9	-
61	-	18	-	109	-	15	-	80	-	15	-
73	-	12	-	217	-	29	-	115	-	29	-
63	-	14	-	149	-	34	-	109	-	34	-
92	-	14	1	241	-	82	-	195	-	82	-
136	-	23	-	317	-	108	-	262	-	108	-
104	-	19	1	229	-	32	-	175	-	32	-
83	-	18	-	171	-	24	-	131	-	24	-
43	-	6	-	156	-	10	-	80	-	10	-
37	-	3	-	167	-	6	-	69	-	6	-
20	-	5	-	189	-	3	-	45	-	3	-
11	-	-	-	157	-	1	-	20	-	1	-
2	-	-	-	100	-	-	-	9	-	-	-
-	-	-	-	73	-	-	-	1	-	-	-
70	-	8	-	686	-	10	-	144	-	10	-
57	-	8	-	356	-	9	-	114	-	9	-
13	-	-	-	330	-	1	-	30	-	1	-
473	-	93	2	1,416	-	300	-	893	-	300	-
-	-	-	-	160	-	-	-	-	-	-	-
3	-	2	-	24	-	-	-	6	-	-	-
21	-	9	-	37	-	8	-	29	-	8	-
35	-	9	-	60	-	12	-	51	-	12	-
53	-	7	-	128	-	21	-	80	-	21	-
34	-	7	-	77	-	25	-	65	-	25	-
51	-	8	1	141	-	75	-	136	-	75	-
88	-	14	-	216	-	100	-	198	-	100	-
62	-	12	1	120	-	29	-	112	-	29	-
49	-	14	-	83	-	15	-	74	-	15	-
31	-	5	-	70	-	6	-	49	-	6	-
26	-	1	-	68	-	5	-	42	-	5	-
12	-	5	-	91	-	3	-	33	-	3	-
6	-	-	-	72	-	1	-	12	-	1	-
2	-	-	-	44	-	-	-	5	-	-	-
-	-	-	-	25	-	-	-	1	-	-	-
46	-	6	-	300	-	9	-	93	-	9	-
38	-	6	-	159	-	8	-	75	-	8	-
8	-	-	-	141	-	1	-	18	-	1	-
306	-	63	-	1,289	-	54	-	465	-	53	-
-	-	-	-	150	-	-	-	-	-	-	-
4	-	4	-	14	-	-	-	4	-	-	-
26	-	9	-	45	-	2	-	28	-	1	-
26	-	9	-	49	-	3	-	29	-	3	-
20	-	5	-	89	-	8	-	35	-	8	-
29	-	7	-	72	-	9	-	44	-	9	-
41	-	6	-	100	-	7	-	59	-	7	-
48	-	9	-	101	-	8	-	64	-	8	-
42	-	7	-	109	-	3	-	63	-	3	-
34	-	4	-	88	-	9	-	57	-	9	-
12	-	1	-	86	-	4	-	31	-	4	-
11	-	2	-	99	-	1	-	27	-	1	-
8	-	-	-	98	-	-	-	12	-	-	-
5	-	-	-	85	-	-	-	8	-	-	-
-	-	-	-	56	-	-	-	4	-	-	-
-	-	-	-	48	-	-	-	-	-	-	-
24	-	2	-	386	-	1	-	51	-	1	-
19	-	2	-	197	-	1	-	39	-	1	-
5	-	-	-	189	-	-	-	12	-	-	-
186	-	30	-	304	-	29	-	304	-	29	-
81	-	20	-	137	-	23	-	137	-	23	-
102	-	9	-	161	-	4	-	161	-	4	-

1. 経済センサス調査結果

経済センサスとは新しく創設した調査であり、事業所・企業統計調査と調査の対象は同様ですが、調査手法の違いによって差数が全て増加・減少を示すものではないために、統計表の時系列比較を行っていません。

1- (1) 産業大分類別事業所数及び従業者数

(単位:事業所、人)

平成21年7月1日現在

産 業 大 分 類	事 業 所 数	従 業 者 数
全 産 業	9,602	86,190
第 1 次 産 業	64	885
A 農 業 , 林 業	37	358
B 漁 業	27	527
第 2 次 産 業	1,160	13,514
C 鉱 業 , 採 石 業 , 砂 利 採 取 業	12	424
D 建 設 業	809	6,601
E 製 造 業	339	6,489
第 3 次 産 業	8,378	71,791
F 電 気 ・ ガ ス ・ 熱 供 給 ・ 水 道 業	21	565
G 情 報 通 信 業	75	764
H 運 輸 業 , 郵 便 業	328	6,648
I 卸 売 業 , 小 売 業	2,344	17,984
J 金 融 業 , 保 険 業	243	2,885
K 不 動 産 業 , 物 品 賃 貸 業	1,045	2,329
L 学 術 研 究 , 専 門 ・ 技 術 サ ー ビ ス 業	310	2,158
M 宿 泊 業 , 飲 食 サ ー ビ ス 業	1,539	8,260
N 生 活 関 連 サ ー ビ ス 業 , 娯 楽 業	871	3,622
O 教 育 , 学 習 支 援 業	270	3,536
P 医 療 , 福 祉	545	10,447
Q 複 合 サ ー ビ ス 事 業	52	586
R サ ー ビ ス 業 (他 に 分 類 さ れ ない も の)	645	8,492
S 公 務 (他 に 分 類 さ れ る も の を 除 く)	90	3,515

(注)…従業者数は男女別の不詳を含む。

1-(2) 産業大分類別、経営組織別事業所数、従業者数及び従業者規模別事業所数、従業上の
(単位:事業所、人)

産業大分類	総数						事業所数
	事業所数	従業者数	うち雇用者			事業所数	
			うち個人業主	うち無給の 家族従業者	うち常用雇用者		
全産業	9,602	86,190	3,824	849	76,028	71,306	9,318
第1次産業	64	885	-	-	782	729	56
A 農業, 林業	37	358	-	-	300	273	29
B 漁業	27	527	-	-	482	456	27
第2次産業	1,160	13,514	181	46	11,851	11,022	1,160
C 鉱業, 採石業, 砂利採取業	12	424	-	-	414	387	12
D 建設業	809	6,601	122	30	5,423	4,880	809
E 製造業	339	6,489	59	16	6,014	5,755	339
第3次産業	8,378	71,791	3,643	803	63,395	59,555	8,102
F 電気・ガス・熱供給・水道業	21	565	-	-	557	556	9
G 情報通信業	75	764	1	-	722	706	75
H 運輸業, 郵便業	328	6,648	45	10	6,296	6,027	326
I 卸売業, 小売業	2,344	17,984	555	215	15,539	14,780	2,343
J 金融業, 保険業	243	2,885	23	4	2,724	2,624	243
K 不動産業, 物品賃貸業	1,045	2,329	742	105	1,107	1,054	1,043
L 学術研究, 専門・技術サービス業	310	2,158	125	18	1,837	1,757	296
M 宿泊業, 飲食サービス業	1,539	8,260	1,158	261	6,557	5,975	1,536
N 生活関連サービス業, 娯楽業	871	3,622	598	115	2,720	2,493	864
O 教育, 学習支援業	270	3,536	118	16	3,357	3,273	204
P 医療, 福祉	545	10,447	184	32	9,959	9,749	482
Q 複合サービス事業	52	586	1	-	556	550	52
R サービス業 (他に分類されないもの)	645	8,492	93	27	7,949	6,533	629
S 公務 (他に分類されるものを除く)	90	3,515	-	-	3,515	3,478	-

(注)…従業者数は男女別の不詳を含む。

地位別従業員数

平成21年7月1日現在

民						営		国・地方公共団体	
派遣・下請 従業者のみ	従業員規模					従業員数	うち常用雇用者	事業所数	従業員数
	1～4人	5～9人	10～19人	20～29人	30人以上				
40	5,783	1,741	978	322	454	78,045	63,256	284	8,145
1	9	12	21	5	8	826	677	8	59
1	7	9	8	1	3	299	221	8	59
-	2	3	13	4	5	527	456	-	-
4	519	298	183	70	86	13,514	11,022	-	-
3	3	4	-	-	2	424	387	-	-
-	406	210	121	36	36	6,601	4,880	-	-
1	110	84	62	34	48	6,489	5,755	-	-
35	5,255	1,431	774	247	360	63,705	51,557	276	8,086
-	2	3	1	-	3	397	388	12	168
-	46	17	5	1	6	764	706	-	-
2	107	64	55	37	61	6,609	5,988	2	39
9	1,330	538	310	71	85	17,984	14,780	1	-
1	98	57	44	15	28	2,885	2,624	-	-
4	938	70	20	7	4	2,318	1,043	2	11
1	206	51	27	6	5	1,576	1,176	14	582
2	1,098	257	117	22	40	8,185	5,926	3	75
1	718	79	31	18	17	3,599	2,470	7	23
2	140	21	25	5	11	1,494	1,236	66	2,042
1	172	138	84	39	48	8,862	8,182	63	1,585
-	12	29	3	4	4	586	550	-	-
12	388	107	52	22	48	8,446	6,488	16	46
-	-	-	-	-	-	-	-	90	3,515

1-(3) 地区別産業大分類別事業所数

(単位:事業所)

産 業 大 分 類	全 市	釧路地区	橋北地区	鉄北地区	橋南地区	春採地区
A~S 全 産 業	9,602	9,091	1,788	1,503	1,154	846
A~B 農 林 漁 業	64	38	10	-	14	5
C 鉱業, 採石業, 砂利採取業	12	6	-	-	1	1
D 建 設 業	809	778	50	136	88	88
E 製 造 業	339	317	48	29	36	14
F 電気・ガス・熱供給・水道業	21	15	3	1	6	1
G 情 報 通 信 業	75	75	29	8	13	7
H 運 輸 業 , 郵 便 業	328	305	43	15	22	19
I 卸 売 業 , 小 売 業	2,344	2,201	394	405	230	184
J 金 融 業 , 保 険 業	243	236	115	37	24	14
K 不 動 産 業 , 物 品 賃 貸 業	1,045	1,031	120	226	167	92
L 学術研究, 専門・技術サービス業	310	303	63	45	75	24
M 宿 泊 業 , 飲 食 サービス業	1,539	1,451	594	187	106	113
N 生活関連サービス業, 娯楽業	871	841	85	176	107	128
O 教 育 , 学 習 支 援 業	270	252	12	34	59	41
P 医 療 , 福 祉	545	517	53	106	78	73
Q 複 合 サービス 事 業	52	45	9	6	11	6
R サ ー ビ ス 業 (他に分類されないもの)	645	606	124	87	101	31
S 公 務 (他に分類されるものを除く)	90	74	36	5	16	5

平成21年7月1日現在

愛国地区	鳥取地区	大楽毛地区	阿寒地区	本町地区	阿寒湖温泉地区	音別地区
1,448	1,384	968	371	198	173	140
-	2	7	16	13	3	10
2	2	-	6	6	-	-
170	142	104	18	15	3	13
15	63	112	14	10	4	8
2	-	2	4	3	1	2
11	5	2	-	-	-	-
21	96	89	17	9	8	6
346	396	246	115	39	76	28
20	22	4	5	2	3	2
197	151	78	11	6	5	3
54	26	16	5	4	1	2
223	140	88	69	25	44	19
176	114	55	21	15	6	9
55	33	18	13	9	4	5
95	79	33	17	12	5	11
5	6	2	4	3	1	3
54	104	105	25	19	6	14
2	3	7	11	8	3	5

1-(4) 地区別産業大分類別従業者数

(単位:人)

産 業 大 分 類	全 市	釧路地区	橋北地区	鉄北地区	橋南地区	春採地区
A~S 全 産 業	86,190	81,925	17,833	11,787	10,095	6,536
A~B 農 林 漁 業	885	664	189	-	333	73
C 鉱業, 採石業, 砂利採取業	424	382	-	-	1	362
D 建 設 業	6,601	6,279	334	1,256	732	558
E 製 造 業	6,489	5,988	640	351	253	341
F 電気・ガス・熱供給・水道業	565	551	237	4	233	-
G 情 報 通 信 業	764	764	347	50	133	98
H 運 輸 業 , 郵 便 業	6,648	6,410	1,098	475	212	248
I 卸 売 業 , 小 売 業	17,984	17,349	2,274	2,805	1,615	1,782
J 金 融 業 , 保 険 業	2,885	2,853	1,935	299	259	79
K 不 動 産 業 , 物 品 賃 貸 業	2,329	2,275	445	384	305	125
L 学術研究, 専門・技術サービス業	2,158	2,140	697	274	460	161
M 宿 泊 業 , 飲 食 サービス業	8,260	7,286	2,733	914	668	483
N 生活関連サービス業, 娯楽業	3,622	3,457	391	864	313	416
O 教 育 , 学 習 支 援 業	3,536	3,327	98	397	833	399
P 医 療 , 福 祉	10,447	10,137	734	2,252	1,897	1,111
Q 複 合 サービス 事 業	586	436	167	37	67	36
R サ ー ビ ス 業 (他に分類されないもの)	8,492	8,333	3,320	1,373	1,032	202
S 公 務 (他に分類されるものを除く)	3,515	3,294	2,194	52	749	62

(注)…従業者数は男女別の不詳を含む。

平成21年7月1日現在

愛国地区	鳥取地区	大楽毛地区	阿寒地区	本町地区	阿寒湖温泉地区	音別地区
9,731	14,835	11,108	2,992	1,555	1,437	1,273
-	8	61	141	120	21	80
8	11	-	42	42	-	-
1,223	1,199	977	204	194	10	118
86	1,696	2,621	58	42	16	443
61	-	16	8	8	-	6
57	72	7	-	-	-	-
424	2,263	1,690	202	126	76	36
2,424	4,173	2,276	524	205	319	111
119	144	18	27	19	8	5
427	284	305	45	17	28	9
254	233	61	13	8	5	5
983	995	510	917	105	812	57
552	457	464	142	101	41	23
734	447	419	153	120	33	56
1,769	1,542	832	171	154	17	139
29	89	11	101	96	5	49
549	1,136	721	114	95	19	45
32	86	119	130	103	27	91

1-(5) 産業中分類別事業所数及び従業者数

(単位:事業所、人)

産業中分類	総数				うち 民 営			
	事業所数	従業者数		事業所数	従業者数		男	女
		男	女		男	女		
A～S 全産業	9,602	86,190	47,209	38,931	9,318	78,045	42,087	35,908
A～R 全産業 (S公務を除く)	9,512	82,675	44,429	38,196	9,318	78,045	42,087	35,908
A 農業, 林業	37	358	279	79	29	299	225	74
01 農業	21	188	127	61	18	183	123	60
02 林業	16	170	152	18	11	116	102	14
B 漁業	27	527	478	49	27	527	478	49
03 漁業 (水産養殖業を除く)	25	514	466	48	25	514	466	48
04 水産養殖業	2	13	12	1	2	13	12	1
C 鉱業, 採石業, 砂利採取業	12	424	419	5	12	424	419	5
05 鉱業, 採石業, 砂利採取業	12	424	419	5	12	424	419	5
D 建設業	809	6,601	5,694	907	809	6,601	5,694	907
06 総合工事業	305	2,909	2,514	395	305	2,909	2,514	395
07 職別工事業 (設備工事業を除く)	253	1,865	1,608	257	253	1,865	1,608	257
08 設備工事業	251	1,827	1,572	255	251	1,827	1,572	255
E 製造業	339	6,489	4,123	2,366	339	6,489	4,123	2,366
09 食料品製造業	106	2,644	936	1,708	106	2,644	936	1,708
10 飲料・たばこ・飼料製造業	17	336	281	55	17	336	281	55
11 繊維工業	13	110	40	70	13	110	40	70
12 木材・木製品製造業 (家具を除く)	19	188	127	61	19	188	127	61
13 家具・装備品製造業	5	15	9	6	5	15	9	6
14 パルプ・紙・紙加工品製造業	14	1,232	1,163	69	14	1,232	1,163	69
15 印刷・同関連業	22	211	155	56	22	211	155	56
16 化学工業	12	588	449	139	12	588	449	139
17 石油製品・石炭製品製造業	3	20	17	3	3	20	17	3
18 プラスチック製品製造業	8	118	80	38	8	118	80	38
19 ゴム製品製造業	-	-	-	-	-	-	-	-
20 なめし革・同製品・毛皮製造業	1	1	-	1	1	1	-	1
21 窯業・土石製品製造業	14	148	127	21	14	148	127	21
22 鉄鋼製造業	2	15	12	3	2	15	12	3
23 非鉄金属製造業	1	2	1	1	1	2	1	1
24 金属製品製造業	30	193	168	25	30	193	168	25
25 はん用機械器具製造業	9	129	113	16	9	129	113	16
26 生産用機械器具製造業	14	212	181	31	14	212	181	31
27 業務用機械器具製造業	2	19	13	6	2	19	13	6
28 電子部品・デバイス・電子回路製造業	-	-	-	-	-	-	-	-
29 電気機械器具製造業	2	27	23	4	2	27	23	4
30 情報通信機械器具製造業	-	-	-	-	-	-	-	-
31 輸送用機械器具製造業	16	181	162	19	16	181	162	19
32 その他の製造業	29	100	66	34	29	100	66	34
F 電気・ガス・熱供給・水道業	21	565	489	76	9	397	341	56
33 電気	5	254	226	28	5	254	226	28
34 ガス	2	118	91	27	2	118	91	27
35 熱供給	1	9	8	1	1	9	8	1
36 水道	13	184	164	20	1	16	16	-
G 情報通信業	75	764	532	232	75	764	532	232
37 通信業	24	283	172	111	24	283	172	111
38 放送業	8	138	95	43	8	138	95	43
39 情報サービス業	20	135	100	35	20	135	100	35
40 インターネット附属サービス業	4	8	7	1	4	8	7	1
41 映像・音声・文字情報制作業	19	200	158	42	19	200	158	42
H 運輸業, 郵便業	328	6,648	5,930	718	326	6,609	5,898	711
42 鉄道業	11	592	565	27	11	592	565	27
43 道路旅客運送業	61	1,135	1,036	99	61	1,135	1,036	99
44 道路貨物運送業	180	3,401	3,108	293	180	3,401	3,108	293
45 水運業	8	70	56	14	8	70	56	14
46 航空運輸業	5	12	12	-	5	12	12	-
47 倉庫業	18	159	124	35	18	159	124	35
48 運輸に附帯するサービス業	40	841	708	133	38	802	676	126
49 郵便業 (信書便事業を含む)	5	438	321	117	5	438	321	117

(注) …従業者数は男女別の不詳を含む。

平成21年 7月1日現在

産業中分類	総数				うち 民 営				
	事業所数	従業者数		事業所数	従業者数		事業所数	従業者数	
		男	女		男	女			
I 卸売業，小売業	2,344	17,984	8,989	8,945	2,343	17,984	8,989	8,945	
50 各種商品卸売業	-	-	-	-	-	-	-	-	
51 繊維・衣服等卸売業	10	44	24	20	10	44	24	20	
52 飲食料品卸売業	158	1,469	911	558	158	1,469	911	558	
53 建築材料、鉱物・金属材料等卸売業	143	1,208	965	243	143	1,208	965	243	
54 機械器具卸売業	208	1,338	1,069	269	208	1,338	1,069	269	
55 その他卸売業	163	1,025	623	402	163	1,025	623	402	
56 各種商品小売業	5	616	101	515	5	616	101	515	
57 織物・衣服・身の回り品小売業	203	838	221	617	203	838	221	617	
58 飲食料品小売業	555	4,951	1,570	3,381	555	4,951	1,570	3,381	
59 機械器具小売業	255	1,662	1,277	385	255	1,662	1,277	385	
60 その他小売業	626	4,759	2,186	2,523	625	4,759	2,186	2,523	
61 無店舗小売業	18	74	42	32	18	74	42	32	
J 金融業，保険業	243	2,885	1,342	1,543	243	2,885	1,342	1,543	
62 銀行業	19	417	193	224	19	417	193	224	
63 協同組織金融業	41	454	289	165	41	454	289	165	
64 クレジットカード業等非預金信用機関	27	249	131	118	27	249	131	118	
65 金融商品取引業，商品先物取引業	2	59	26	33	2	59	26	33	
66 補助的金融業等	1	11	9	2	1	11	9	2	
67 保険業(保険媒介代理業等を含む)	153	1,695	694	1,001	153	1,695	694	1,001	
K 不動産業，物品賃貸業	1,045	2,329	1,362	967	1,043	2,318	1,353	965	
68 不動産取引業	67	270	178	92	67	270	178	92	
69 不動産賃貸業・管理業	917	1,655	892	763	915	1,644	883	761	
70 物品賃貸業	61	404	292	112	61	404	292	112	
L 学術研究，専門・技術サービス業	310	2,158	1,534	624	296	1,576	1,029	547	
71 学術・開発研究機関	10	169	126	43	5	122	84	38	
72 専門サービス業	122	613	337	276	122	613	337	276	
73 広告業	9	116	74	42	9	116	74	42	
74 技術サービス業	169	1,260	997	263	160	725	534	191	
M 宿泊業，飲食サービス業	1,539	8,260	2,731	5,529	1,536	8,185	2,715	5,470	
75 宿泊業	154	1,679	748	931	153	1,678	747	931	
76 飲食店	1,329	5,684	1,781	3,903	1,329	5,684	1,781	3,903	
77 持ち帰り・配達飲食サービス業	56	897	202	695	54	823	187	636	
N 生活関連サービス業，娯楽業	871	3,622	1,415	2,207	864	3,599	1,403	2,196	
78 洗濯・理容・美容・浴場業	721	2,260	721	1,539	721	2,260	721	1,539	
79 その他の生活関連サービス業	82	511	265	246	80	501	256	245	
80 娯楽業	68	851	429	422	63	838	426	412	
O 教育，学習支援業	270	3,536	1,973	1,563	204	1,494	806	688	
81 学校教育	100	2,794	1,537	1,257	43	846	439	407	
82 その他の教育，学習支援業	170	742	436	306	161	648	367	281	
P 医療，福祉	545	10,447	2,401	8,046	482	8,862	2,030	6,832	
83 医療業	297	5,985	1,470	4,515	291	5,017	1,233	3,784	
84 保健衛生	8	173	86	87	4	77	36	41	
85 社会保険・社会福祉・介護事業	240	4,289	845	3,444	187	3,768	761	3,007	
Q 複合サービス事業	52	586	367	219	52	586	367	219	
86 郵便局	41	310	170	140	41	310	170	140	
87 協同組合(他に分類されないもの)	11	276	197	79	11	276	197	79	
R サービス業(他に分類されないもの)	645	8,492	4,371	4,121	629	8,446	4,343	4,103	
88 廃棄物処理業	36	353	302	51	31	332	289	43	
89 自動車整備業	122	581	466	115	122	581	466	115	
90 機械等修理業(別掲を除く)	101	423	363	60	101	423	363	60	
91 職業紹介・労働者派遣業	16	353	133	220	16	353	133	220	
92 その他の事業サービス業	141	6,043	2,663	3,380	141	6,043	2,663	3,380	
93 政治・経済・文化団体	101	392	230	162	101	392	230	162	
94 宗教	112	308	190	118	112	308	190	118	
95 その他のサービス業	16	39	24	15	5	14	9	5	
S 公務(他に分類されるものを除く)	90	3,515	2,780	735	-	-	-	-	
97 国家公務	31	1,011	886	125	-	-	-	-	
98 地方公務	59	2,504	1,894	610	-	-	-	-	

1-(6) 道内各市、釧路総合振興局管内の全事業所数及び従業者数

(単位:事業所、人)

平成21年7月1日現在

市 町 村	総 数			う ち 民 営		
	事業所数 (事業内容等不詳を含む)	事業所数	従業者数	事業所数 (事業内容等不詳を含む)	事業所数	従業者数
北 海 道	267,965	258,041	2,535,263	257,684	247,760	2,285,139
札 幌 市	85,031	80,313	927,971	84,133	79,415	871,524
江 別 市	3,848	3,697	35,730	3,735	3,584	32,675
千 歳 市	3,597	3,394	49,483	3,477	3,274	37,138
恵 庭 市	2,129	2,047	28,323	2,062	1,980	23,230
北 広 島 市	1,934	1,843	23,745	1,863	1,772	22,153
石 狩 市	2,535	2,427	28,109	2,450	2,342	26,579
函 館 市	15,610	15,184	131,692	15,277	14,851	120,141
北 斗 市	1,941	1,857	17,102	1,855	1,771	15,926
小 樽 市	7,093	6,765	60,321	6,925	6,597	55,262
夕 張 市	644	632	4,293	591	579	3,774
岩 見 沢 市	3,816	3,654	34,965	3,656	3,494	30,601
美 唄 市	1,225	1,197	10,384	1,160	1,132	8,679
芦 別 市	818	807	6,397	764	753	5,585
赤 平 市	584	573	5,074	539	528	4,357
三 笠 市	517	509	4,227	471	463	3,489
滝 川 市	2,231	2,156	18,899	2,138	2,063	16,239
砂 川 市	972	948	9,591	927	903	8,158
歌 志 内 市	201	200	1,381	170	169	1,052
深 川 市	1,258	1,244	9,916	1,185	1,171	8,617
旭 川 市	16,681	16,024	162,820	16,334	15,677	148,008
士 別 市	1,294	1,283	9,281	1,199	1,188	7,783
名 寄 市	1,683	1,643	14,577	1,585	1,545	10,828
富 良 野 市	1,353	1,328	11,888	1,277	1,252	10,681
留 萌 市	1,477	1,450	12,658	1,408	1,381	9,759
稚 内 市	2,374	2,302	19,663	2,262	2,190	16,751
北 見 市	6,455	6,178	57,614	6,233	5,956	52,865
網 走 市	2,129	2,076	19,797	2,033	1,980	16,944
紋 別 市	1,578	1,562	12,597	1,479	1,463	11,093
室 蘭 市	5,123	5,017	51,376	4,994	4,888	47,038
苫 小 牧 市	8,454	8,172	86,934	8,273	7,991	81,938
登 別 市	1,921	1,880	16,706	1,829	1,788	14,780
伊 達 市	1,624	1,603	14,240	1,554	1,533	13,038
帯 広 市	9,824	9,321	88,078	9,609	9,106	79,922
釧 路 市	9,924	9,602	86,190	9,640	9,318	78,045
根 室 市	1,809	1,748	14,726	1,697	1,636	12,043
釧路総合振興局	13,860	13,431	117,408	13,200	12,771	104,739
釧 路 市	9,924	9,602	86,190	9,640	9,318	78,045
釧 路 町	1,126	1,073	10,749	1,060	1,007	9,485
厚 岸 町	675	661	4,539	609	595	3,733
浜 中 町	355	353	2,671	300	298	2,182
標 茶 町	497	484	3,435	429	416	2,677
弟 子 屈 町	615	602	3,921	563	550	3,423
鶴 居 村	132	128	1,353	111	107	1,154
白 糠 町	536	528	4,550	488	480	4,040

(注)…従業者数は男女別の不詳を含む。

1. 農林業

1- (1) 農林業経営体数

(単位: 経営体)

各年2月1日現在

調査年	農林業経営体	農業経営体		林業経営体	
			うち家族経営		うち家族経営
平成17年	314	269	255	64	38
22年	271	242	230	46	33

資料…「農林業センサス」

(注1)…家族経営とは個人経営体及び法人経営のうちの一戸一法人のことである。

(注2)…農業と林業の両方を行っている経営体は、それぞれに計上している。

1- (2) 経営タイプ別農林業経営体数

(単位: 経営体)

各年2月1日現在

調査年	総数	農業と林業を行っている経営体	農業のみを行っている経営体	林業のみを行っている経営体
平成17年	314	117	152	45
22年	271	116	126	29

資料…「農林業センサス」

1- (3) 組織形態別農林業経営体数

(単位: 経営体)

各年2月1日現在

調査年	総数	農業組合法人	会社	各種団体	その他の法人	地方公共団体・財産区	法人化していない	
							うち個人経営	
平成17年	314	1	28	1	3	4	277	269
22年	271	1	20	1	2	2	245	244

資料…「農林業センサス」

(注)…個人経営体とは世帯単位で事業を行う者のことである。(一戸一法人は含まない)

1- (4) 農家数

(単位: 戸、%)

各年2月1日現在

調査年	総数	自給的農家	販売農家				販売農家の構成比			
			総数	専業農家	兼業農家		専業農家	兼業農家		
					第1種兼業農家	第2種兼業農家		第1種兼業農家	第2種兼業農家	
平成10年	373	27	346	…	…	…	…	…	…	…
11年	368	22	346	…	…	…	…	…	…	…
12年	325	18	307	190	76	41	61.9	24.8	13.4	
17年	269	14	255	168	55	32	65.9	21.6	12.5	
22年	243	13	230	135	45	50	58.7	19.6	21.7	

資料…「農林業センサス」、「北海道農業基本調査」、「北海道農業基本調査概況調査」

(注1)…農家とは経営耕地面積が10アール以上、または調査期日前1年間における農産物販売金額が15万円以上の世帯をいう。

(注2)…自給的農家とは経営耕地面積が30アール未満かつ農産物販売金額が50万円未満の農家をいう。

(注3)…販売農家とは経営耕地面積が30アール以上、または農産物販売金額が50万円以上の農家をいう。

(注4)…第1種兼業農家とは農業所得を主とする兼業農家のことであり、第2種兼業農家とは農業所得を従とする兼業農家のことである。

(注5)…平成10年は「北海道農業基本調査」、11年は「北海道農業基本調査概況調査」、12年、17年、22年は「農林業センサス」による。(以後の統計表も同様である。)

1-(5) 耕地種類別農業経営体数と経営耕地面積(総数)

(単位:経営体数、ha)

各年2月1日現在

調査年	総 数		田		畑		樹 園 地	
	経営体数	経営耕地 総面積	経営体数	面積	経営体数	面積	経営体数	面積
平成17年	263	9,976.82	-	-	263	9,976.82	-	-
22年	238	10,247.76	-	-	237	X	1	X

資料…「農林業センサス」

(注1)…経営耕地とは農林業経営体が経営する耕地(田、畑及び樹園地の計)のことであり、経営体が保有している耕地のうち、貸し付けている耕地と耕作放棄地を除いたものに借り入れている耕地を加えたものをいう。

(注2)…経営耕地のない経営体は除く。

1-(6) 経営耕地面積規模別農業経営体数(家族経営)

(単位:経営体)

各年2月1日現在

調査年	総 数	0.3ha	0.3～	1.0～	3.0～	5.0～	10.0～	20.0～	30.0～	50.0ha
		未満	1.0ha	3.0ha	5.0ha	10.0ha	20.0ha	30.0ha	50.0ha	以上
平成10年	373	42	28	16	22	38	47	51	99	30
11年	368	32	33	21	18	38	42	50	96	38
12年	307	9	24	23	18	24	41	28	96	44
17年	255	3	20	17	16	21	24	26	64	64
22年	230	1	11	20	15	22	27	15	50	69

資料…「農林業センサス」、「北海道農業基本調査」、「北海道農業基本調査概況調査」

(注)…平成11年以前は総農家の数値であり、平成12年以降は販売農家の数値である。

1-(7) 耕地種類別経営耕地面積(家族経営)

(単位:ha)

各年2月1日現在

調査年	経営耕地 総面積	田	畑 (樹 園 地 を 除 く)				樹 園 地	農家1戸当り 耕地面積
			計	普通畑	牧草専用地	何も作らな かった畑		
平成10年	7,921.79	-	7,921.12	302.15	7,599.77	19.20	0.67	21.2
11年	8,234.84	-	8,233.67	...	7,786.02	...	1.17	22.4
12年	8,052.00	-	8,051.90	2,971.44	4,977.26	103.20	0.10	26.2
17年	7,857.63	-	7,857.63	339.66	7,371.40	146.57	-	30.8
22年	7,853.07	-	X	833.14	6,786.23	X	X	34.1

資料…「農林業センサス」、「北海道農業基本調査」、「北海道農業基本調査概況調査」

(注)…平成11年以前は総農家の数値であり、平成12年以降は販売農家の数値である。

1-(8) 農産物販売金額1位の部門別農業経営体数(家族経営)

(単位: 経営体)

各年2月1日現在

調査年	総数	稲	麦類	雑穀・いも類・豆類	工芸農作物	露地野菜	施設野菜	果樹類	花き・花木	その他の作物
平成10年	314	-	-	-	-	14	14	-	5	21
11年	310	-	-	-	-	19	9	-	6	22
12年	289	-	-	-	-	13	11	-	7	19
17年	225	-	-	1	-	14	10	-	2	12
22年	199	-	-	1	-	11	9	-	2	15

調査年	酪農	肉用牛	養豚	養鶏	その他の畜産
平成10年	193	37	1	2	27
11年	190	30	1	2	31
12年	178	30	1	2	28
17年	146	24	-	1	15
22年	128	19	-	1	13

資料…「農林業センサス」、「北海道農業基本調査」、「北海道農業基本調査概況調査」

(注1)…平成11年以前は総農家の数値であり、平成12年以降は販売農家の数値である。

(注2)…農産物の販売金額がない農家は除く。

1-(9) 男女別・年齢階級別農業従事者数(家族経営)

(単位: 人、歳)

各年2月1日現在

調査年	計	男女別		年齢階級別			
		男	女	15～29歳	30～49歳	50～64歳	65歳以上
平成10年	991	515	476	81	336
11年
12年	809	435	374	79	243	221	266
17年	687	366	321	57	195	189	246
22年	585	323	262	42	140	191	212

資料…「農林業センサス」、「北海道農業基本調査」、「北海道農業基本調査概況調査」

(注1)…農業従事者とは15歳以上の世帯員のうち、過去1年間に自営農業に従事したことのある者のことをいう。

(注2)…平成11年以前は総農家の数値であり、平成12年以降は販売農家の数値である。

1-(10) 農業後継者の有無別農業経営体数(家族経営)

(単位: 経営体)

各年2月1日現在

調査年	計	後継者あり	後継者の有無		後継者なし
			同居後継者がいる	他出後継者がいる	
平成12年	307	95	82	13	212
17年	255	58	55	3	197
22年	230	65	51	14	165

資料…「農林業センサス」

(注)…販売農家の数値である。

1-(11) 家畜の飼養経営体数及び飼養頭羽数(家族経営)

(単位:経営体、頭、羽)

各年2月1日現在

調査年	乳用牛		肉用牛		豚		馬		採卵鶏	
	経営体	頭数	経営体	頭数	経営体	頭数	経営体	頭数	経営体	羽数
平成10年	202	15,009	68	3,387	1	X	79	684	6	39,745
11年	194	14,672	64	2,977	1	X	68	536	6	37,040
12年	181	13,565	59	2,798	-	-	61	482	3	X
17年	149	12,041	43	5,355	-	-	32	245	2	X
22年	130	13,308	53	3,869	-	-	-	-	2	X

資料…「農林業センサス」、「北海道農業基本調査」、「北海道農業基本調査概況調査」

(注)…平成11年以前は総農家の数値であり、平成12年以降は販売農家の数値である。

1-(12) 保有山林面積規模別林業経営体数と面積(総数)

(単位:経営体)

各年2月1日現在

調査年	経営体数	保有山林面積	保有山林なし	3ha未満	3~5ha	5~10ha	10~20ha	20~30ha
平成17年	64	936,173	X	X	X	X	X	X
22年	46	752,371	2	1	2	5	9	6

調査年	30~50ha	50~100ha	100~500ha	500~1,000ha	1,000ha以上
平成17年	X	X	X	X	X
22年	8	4	7	-	2

資料…「農林業センサス」

1-(13) 主要作物作付面積及び収穫量

(単位:ha、トン)

作物	平成14年		平成15年		平成16年		平成17年		平成18年	
	面積	収穫量	面積	収穫量	面積	収穫量	面積	収穫量	面積	収穫量
きゅうり	0	11	0	11	0	11	0	11	0	10
なす	0	3	0	3	0	4	1	4	1	4
白菜	15	649	15	652	15	637	15	627	16	625
きゃべつ	14	529	14	521	15	514	14	476	14	449
大根	4	86	7	176	8	232	9	276	10	280
にんじん	5	90	5	96	7	147	7	131	6	114
アスパラ	-	-	-	-	-	-	-	-	-	-
馬鈴薯	7	145	7	147	7	147	7	145	6	126
牧草	10,500	342,700	10,380	309,300	10,410	345,600	10,400	336,900	10,400	322,700
デントコーン	250	12,407	303	15,655	243	13,716	242	11,700	246	11,500

資料…農林水産省「北海道農林水産統計年報」

(注)…市町村別の調査は平成18年をもって終了。

1-(14) 農業産出額

(単位:千万円)

種 類	平成 14 年	平成 15 年	平成 16 年	平成 17 年	平成 18 年
総 額	785	797	774	753	702
耕 種	35	30	33	31	31
いも 類 等	0	0	1	1	1
野 菜	23	25	27	25	25
花 き	6	3	4	X	X
畜 産	750	767	741	722	671
肉 用 牛	60	85	89	89	103
乳 用 牛	621	622	592	566	510
豚	X	X	X	X	X
に わ と り	X	X	X	X	X
そ の 他	X	X	7	7	6

資料…農林水産省「北海道農林水産統計年報」

(注)…市町村別の調査は平成18年をもって終了。

1-(15) 道内旧支庁別牛乳出荷量

(単位: t)

旧支庁管内	平成 14 年	平成 15 年	平成 16 年	平成 17 年	平成 18 年
全 道 計	3,775,960	3,849,338	3,837,062	3,861,171	3,799,121
石 狩	78,998	79,203	80,176	78,047	77,104
渡 島	79,911	80,729	79,087	77,516	76,366
檜 山	23,284	23,542	23,086	23,615	23,145
後 志	32,344	31,747	30,515	30,327	29,599
空 知	42,211	43,126	42,503	43,971	41,243
上 川	180,296	179,672	180,542	181,552	177,856
留 萌	133,343	136,343	131,477	128,333	126,484
宗 谷	278,670	286,696	283,494	283,895	280,305
網 走	547,511	557,260	554,553	558,043	553,229
胆 振	50,530	49,930	50,448	49,522	48,743
日 高	62,907	63,534	63,003	62,815	61,913
十 勝	950,581	986,547	989,182	1,014,599	1,000,701
釧 路	536,436	544,131	541,681	540,613	526,746
(釧 路 市)	(68,135)	(67,445)	(65,476)	(63,518)	(60,829)
根 室	778,938	786,878	787,315	788,323	775,687

資料…農林水産省「北海道農林水産統計年報」

(注)…旧支庁及び市町村別の調査は平成18年をもって終了。

2. 水

2-1(1) 経営組織別経営体数、漁船、最盛期の海上作業従事者数

(単位:経営体、トン、人)

調査年	経営体数						
	総数	個人	団体				
			計	会社	漁業協同組合	共同経営	学校試験場
昭和63年	351	293	58	37	2	18	1
平成 5年	311	270	41	31	1	9	-
10年	240	213	27	25	1	1	-
15年	205	179	26	26	-	-	-
20年	189	160	29	28	-	1	-

資料…漁業センサス

(注)…海上作業従事者数は、平成15年までは最盛期、平成20年は11月1日現在の数値である。

2-1(2) 年齢階級別漁業就業者数

(単位:人)

調査年	総数	年齢階級										
		計	男					子				
			15才 〜 19才	20 〜 24	25 〜 29	30 〜 34	35 〜 39	40 〜 44	45 〜 49	50 〜 54	55 〜 59	
昭和63年	1,634	1,571	13	47	82	137	256	212	273	267	160	
平成 5年	1,178	1,119	8	16	45	58	116	191	182	194	148	
10年	939	907	4	19	24	51	59	90	192	159	129	
15年	730	703	6	10	20	21	53	62	85	148	109	
20年	813	787	3	28	23	38	44	66	70	99	141	

資料…漁業センサス

2-1(3) 漁船規模別隻数

(単位:隻)

調査年	漁船 総隻数	無動力 船隻数	船外機 付隻数	動力				
				計	1トン 未満	1	3	5
						〜 3	〜 5	〜 10
昭和63年	552	1	301	250	1	1	25	80
平成 5年	493	8	278	207	-	7	20	91
10年	386	2	225	159	-	3	12	84
15年	306	3	183	120	-	-	12	64
20年	281	3	163	115	-	1	8	69

資料…漁業センサス

産業

各年11月1日現在

漁		船			海上作業従事者数		
無動力船隻数	船外機付数	動力船			総数	家族	雇用者
		隻数	トン数	馬力数			
1	301	250	19,585.6	120,229	2,820	477	2,343
8	278	207	12,670.2	58,241	1,927	397	1,530
2	225	159	8,581.8	42,303	1,475	298	1,177
3	182	120	7,137.1	40,844	1,166	238	928
3	163	115	4,971.6	...	785	103	682

各年11月1日現在

		女 子											
60	65才	計	15才	20	25	30	35	40	45	50	55	60	65才
}	以		}	}	}	}	}	}	}	}	}	}	}
64	上		19才	24	29	34	39	44	49	54	59	64	上
83	41	63	1	-	-	1	8	7	6	17	11	7	5
95	66	59	-	1	3	-	2	7	9	9	12	11	5
84	96	32	-	-	1	-	-	-	5	5	6	7	8
82	107	27	-	-	-	2	1	2	2	4	2	6	8
121	154	26	-	-	-	3	2	1	2	4	3	3	8

各年11月1日現在

船 隻 数									
10	20	30	50	100	150	200	350	500	500
}	}	}	}	}	}	}	}	}	トン
20	30	50	100	150	200	350	500	以上	
61	-	1	12	27	8	20	14	-	-
38	-	-	2	21	8	11	9	-	-
24	-	-	-	16	8	7	5	-	-
17	-	-	-	2	15	5	5	-	-
18	-	-	-	-	15	1	3	-	-

2-(4) 月別漁獲物取扱高

(単位:kg、円)

区 分	平 成 18 年		平 成 19 年		平 成
	数 量	金 額	数 量	金 額	数 量
1 月	6,813,455	1,022,074,965	5,546,892	826,421,799	5,886,606
2 月	17,148,714	1,874,067,347	5,348,726	680,523,039	15,313,468
3 月	14,650,761	1,584,684,487	10,461,435	1,535,844,482	11,930,222
4 月	5,757,881	758,278,240	3,477,556	551,317,166	6,473,802
5 月	4,645,557	626,011,590	4,396,963	554,790,348	4,950,532
6 月	1,463,301	770,125,524	1,475,909	801,228,082	2,080,957
7 月	1,136,671	559,622,788	1,296,135	663,640,824	1,870,012
8 月	3,755,756	814,935,427	7,084,540	978,907,557	5,275,045
9 月	35,717,920	1,836,702,606	29,881,785	1,973,294,640	33,739,884
10 月	32,466,490	2,158,349,962	22,740,679	1,689,703,072	24,715,735
11 月	9,126,002	1,606,727,068	9,648,495	1,429,308,051	7,683,009
12 月	5,265,813	951,376,784	6,210,240	1,038,129,467	5,758,850
合 計	137,948,321	14,562,956,788	107,569,355	12,723,108,527	125,678,122

資料…市水産課

20 年	平 成 21 年		平 成 22 年	
金 額	数 量	金 額	数 量	金 額
766,202,330	5,232,885	647,196,496	4,941,729	532,834,961
2,202,538,771	16,388,565	1,762,038,181	12,600,387	1,380,996,811
1,817,520,491	10,509,206	1,281,982,125	4,776,877	559,755,366
960,491,988	2,735,482	408,871,290	3,694,649	475,799,133
694,373,976	3,323,560	402,180,684	4,901,462	507,888,034
753,482,870	1,317,335	561,429,864	2,472,251	781,260,452
772,667,711	1,565,477	662,682,676	1,835,501	694,506,566
796,581,676	7,994,455	991,985,533	2,653,183	726,853,150
2,503,391,930	38,139,184	2,376,280,068	20,884,207	1,641,096,227
1,849,525,523	27,574,296	1,299,784,229	36,729,749	2,094,784,605
1,179,492,905	6,383,560	902,463,642	12,434,462	1,149,024,251
984,949,593	6,889,109	857,695,293	6,065,665	812,962,486
15,281,219,764	128,053,114	12,154,590,081	113,990,122	11,357,762,042

2-(5) 魚種別漁獲高

(単位:トン、千円)

魚種別	平成18年		平成19年	
	数量	金額	数量	金額
1 生さけ	492	230,524	516	191,513
2 生ます	411	117,654	185	36,468
3 生べに	-	-	2	1,631
4 生ぎん	-	-	0	6
5 生すけ・てつ	10	7,991	4	4,366
6 塩さけ	287	190,692	470	323,268
7 塩ます	10	2,348	22	3,685
8 塩べに	265	364,053	217	291,403
9 塩ぎん	12	3,411	6	1,639
10 塩すけ・てつ	0	70	0	3
11 まぐろ類	4	605	1	249
12 いか	3,869	893,617	4,993	660,466
13 さんま	27,899	2,081,571	34,098	2,522,080
14 さば	1,891	144,706	794	72,318
15 すけとうだら	55,785	4,489,158	50,408	4,285,036
16 まだら	3,310	992,928	3,510	1,040,835
17 きちじ	64	96,296	55	77,896
18 きんきん・目抜	42	98,706	49	94,050
19 赤魚	0	21	0	25
20 ばばかれい	348	391,496	296	388,844
21 宗八がれい	10	3,206	11	4,248
22 あさばがれい	12	5,887	1	460
23 油がれい	105	25,340	125	29,740
24 柳がれい	56	13,328	49	17,091
25 さめがれい	73	28,551	53	28,586
26 おひょう	8	6,468	10	6,834
27 その他かれい	878	280,057	631	243,003
28 ほっけ	724	89,568	482	114,497
29 かじか	18	695	13	424
30 こま	1,375	40,930	647	21,433
31 はたはた	82	25,149	24	15,584
32 いわし	16,111	382,794	52	2,180
33 あぶらこ	34	7,311	51	10,469
34 たこ	161	56,063	97	42,639
35 かに	14	31,830	15	32,851
36 つぶ	580	174,578	600	152,335
37 ししゃも	360	326,991	251	366,073
38 きゅうり	4	254	2	102
39 その他	22,644	2,958,110	8,829	1,638,779
合計	137,948	14,562,957	107,569	12,723,109

資料…市水産課

平成 20 年		平成 21 年		平成 22 年	
数 量	金 額	数 量	金 額	数 量	金 額
412	163,571	416	166,243	292	140,257
99	30,204	142	33,254	165	45,010
-	-	-	-	-	-
0	12	0	20	0	6
4	3,996	4	4,046	4	2,717
617	355,212	136	57,012	567	402,541
8	1,917	10	1,744	3	712
235	243,187	309	352,685	249	307,124
2	771	2	946	3	1,324
-	-	0	5	0	40
-	-	3	411	-	-
1,853	256,240	4,773	619,478	3,086	713,614
30,698	2,575,114	28,798	2,548,975	18,531	2,052,723
19	2,465	-	-	250	9,225
64,110	5,958,649	55,826	3,325,149	64,240	4,297,829
3,535	1,136,205	3,602	926,515	4,714	1,228,507
6	11,924	30	63,628	30	43,960
26	42,067	42	57,761	27	31,514
0	85	0	29	0	22
200	295,449	136	216,477	91	149,165
12	4,709	6	1,738	10	1,960
1	491	2	442	12	2,420
89	21,094	106	20,046	77	17,637
57	20,424	53	17,104	46	13,338
30	17,466	128	27,632	297	40,903
9	7,633	10	5,975	8	4,065
475	196,694	422	125,155	324	101,604
231	71,187	958	176,615	429	88,209
67	1,816	34	701	6	237
1,567	58,513	1,722	76,380	307	15,259
25	17,119	70	42,504	66	21,435
681	20,030	7,139	123,774	14,741	356,298
68	13,604	53	9,587	46	6,662
52	21,889	83	20,900	79	19,756
134	70,752	56	74,095	106	81,017
600	138,367	509	128,273	512	123,253
102	191,992	253	250,170	271	190,923
4	235	5	463	7	529
19,649	3,330,137	22,215	2,678,658	4,393	845,968
125,678	15,281,220	128,053	12,154,590	113,990	11,357,762

2-(6) 漁業種類別取扱高

(単位:トン、千円)

漁業種類別	平成18年		平成19年	
	数量	金額	数量	金額
1 遠洋底曳網漁業	7,649	1,000,669	5,146	786,687
2 沖合底曳網漁業	54,476	4,859,438	51,684	4,780,086
3 中型鮭鱒流網漁業	641	568,737	794	675,455
4 小型鮭鱒漁業	277	96,842	207	59,289
5 大中型まき網漁業	17,842	519,040	844	73,622
6 さんま棒受網漁業	27,880	2,078,184	33,605	2,492,260
7 いか釣り漁業	2,421	601,541	2,917	480,975
8 さけ定置網漁業	311	97,372	415	128,944
9 えび桁網漁業	548	230,680	504	216,378
10 たら刺網漁業	1,286	480,486	1,016	557,634
11 すけそう刺網漁業	28	3,520	272	51,435
12 かれい刺網漁業	522	216,096	352	138,169
13 目抜刺網漁業	40	11,676	1	478
14 かにかご漁業	12	30,547	13	30,909
15 つぶかご漁業	518	134,744	580	144,751
16 ししゃも桁網漁業	496	339,251	490	377,152
17 あいなめかご漁業	47	16,322	77	24,506
18 北洋たら延縄刺網漁業	-	-	-	-
19 遠洋底曳網漁業(公海)	-	-	-	-
20 その他の漁業	22,954	3,277,812	8,652	1,704,379
合計	137,948	14,562,957	107,569	12,723,109

資料…市水産課

平成 20 年		平成 21 年		平成 22 年	
数 量	金 額	数 量	金 額	数 量	金 額
4,720	766,041	4,701	588,075	5,967	833,505
63,610	6,132,436	57,676	3,784,812	63,270	4,704,439
956	662,606	548	478,016	975	814,504
109	36,252	160	46,687	175	56,122
681	20,030	7,138	123,672	14,991	365,227
29,364	2,490,524	28,071	2,512,451	16,590	1,840,694
1,248	194,275	2,531	451,903	2,229	540,911
321	118,011	330	107,303	154	47,015
453	176,065	500	149,939	620	154,640
923	491,466	592	255,497	637	195,116
324	95,622	727	226,801	442	83,773
439	158,399	283	109,404	508	206,593
116	25,759	29	8,738	79	22,562
17	44,393	27	64,721	30	60,990
566	122,212	482	113,408	482	106,818
338	206,237	421	264,377	468	200,187
253	49,344	51	8,691	42	7,624
-	-	-	-	-	-
-	-	-	-	-	-
21,240	3,491,547	23,786	2,860,095	6,332	1,117,042
125,678	15,281,220	128,053	12,154,590	113,990	11,357,762

2-(7) 水産加工品生産高

(単位:トン、千円)

品名	区分	平成18年		平成19年	
		数量	金額	数量	金額
冷凍品		39,585	11,857,940	34,725	7,931,780
冷凍すりみ		24,360	6,345,700	30,500	8,606,460
缶詰製品		3,562	2,415,480	3,789	2,536,610
乾製品		3,945	1,471,060	840	835,770
昆布製品		81	125,960	71	123,460
塩蔵品		18,937	7,812,300	7,961	3,833,380
魚卵製品		8,482	18,001,700	7,439	15,731,030
ねり製品		463	319,530	249	165,960
調味・燻製・漬物製品		2,489	2,067,610	2,858	2,895,810
飼肥料		19,305	1,421,220	18,766	1,322,750
水産油脂		7,480	489,640	6,517	464,420
ゆでもの		639	450,510	160	245,990
その他		273	127,380	60	69,930
合計		129,601	52,906,030	113,935	44,763,350

資料…市水産課

(注)…「冷凍すりみ」には白糠町分を含む。

2-(8) 水産加工従業員数

年次	加工労務従事者									一 常 計
	計			常用			臨時・パート			
	計	男	女	計	男	女	計	男	女	
平成18年	2,087	324	1,763	1,703	263	1,440	384	61	323	730
19年	1,977	321	1,656	1,706	281	1,425	271	40	231	692
20年	1,943	303	1,640	1,704	267	1,437	239	36	203	686
21年	1,764	281	1,483	1,596	250	1,346	168	31	137	625
22年	1,894	284	1,610	1,653	240	1,413	241	44	197	651

資料…市水産課

平成 20 年		平成 21 年		平成 22 年	
数 量	金 額	数 量	金 額	数 量	金 額
24,638	6,649,150	29,816	7,497,170	26,012	8,401,240
33,478	9,119,550	23,002	6,136,000	28,801	6,587,890
3,742	2,326,150	5,839	3,333,670	5,658	3,453,930
990	847,420	957	817,490	1,308	985,440
70	23,460	67	22,290	25	33,750
6,557	3,604,360	6,405	3,244,040	4,783	2,229,260
9,937	17,571,700	9,032	17,547,040	9,673	14,938,050
432	324,540	428	305,770	436	345,130
3,905	3,161,060	3,565	2,565,670	2,986	2,186,360
21,998	1,613,170	22,780	1,713,510	22,436	1,910,660
7,221	492,630	9,305	579,000	7,859	542,730
582	560,120	483	460,610	442	722,660
64	77,020	60	74,110	81	93,340
113,614	46,370,330	111,739	44,296,370	110,500	42,430,440

各年12月末現在

般 職 員		合 計									事 業 数
用		計			常 用		臨 時 ・ パ ー ト				
男	女	計	男	女	計	男	女	計	男	女	
521	209	2,817	845	1,972	2,433	784	1,649	384	61	323	93
494	198	2,669	815	1,854	2,398	775	1,623	271	40	231	92
486	200	2,629	789	1,840	2,390	753	1,637	239	36	203	90
441	184	2,389	722	1,667	2,221	691	1,530	168	31	137	93
470	181	2,545	754	1,791	2,304	710	1,594	241	44	197	90

3. 出炭状況

(単位:トン)

年 度	生 産	出 荷
平成18年度	744,920	741,359
19年度	616,820	633,946
20年度	536,300	563,617
21年度	574,980	622,685
22年度	587,830	607,046
平成22年 4月	73,600	27,927
5月	66,150	18,200
6月	25,540	42,146
7月	100,230	41,312
8月	47,670	44,363
9月	67,540	58,413
10月	5,990	49,199
11月	6,740	59,681
12月	8,340	58,068
平成23年 1月	73,840	60,697
2月	46,890	65,181
3月	65,300	81,859

資料…釧路コールマイン(株)

1. 平成20年住宅・土地統計調査結果

ここで掲げた表は、標本調査による推定値であり、個々の数字の合計は必ずしも総数とは一致しない。

1- (1) 居住世帯の有無(8区分)別住宅数及び住宅以外で人が居住する建物数

平成20年10月1日現在

総数	住 宅 総 数											住宅以外で 人が 居住する 建物数	
	居 住 世 帯 有 り			居 住 世 帯 な し									建 築 中
	総 数	同居世帯 なし	同居世帯 あり	総 数	一時現在 者のみ	空 家				建築中			
					総 数	二次的 住 宅	賃貸用 の住宅	売却用 の住宅	その他 の住宅				
95,260	80,130	79,600	540	15,120	310	14,760	50	9,710	320	4,680	60	230	

1- (2) 住宅の種類(2区分)・構造(5区分)、建築の時期(8区分)別住宅数

平成20年10月1日現在

建築の時期 (8区分)	総 数	住 宅 の 種 類		構 造				
		専用住宅	店舗その他 の併用住宅	木 造	防火木造	鉄筋・鉄骨 コンクリート造	鉄 骨 造	そ の 他
住 宅 総 数 (1)	80,130	77,810	2,330	780	65,020	13,210	1,110	20
昭 和 35 年 以 前	1,340	1,140	210	150	1,200	-	-	-
昭 和 36 年 ~ 45 年	5,310	5,010	310	250	4,790	260	20	-
昭 和 46 年 ~ 55 年	19,280	18,650	630	80	15,590	3,520	90	-
昭 和 56 年 ~ 平 成 2 年	20,500	20,000	500	190	16,140	4,120	30	20
平 成 3 年 ~ 7 年	10,840	10,470	380	10	8,290	2,530	10	-
平 成 8 年 ~ 12 年	10,010	9,830	180	50	8,110	980	860	-
平 成 13 年 ~ 17 年	8,090	8,030	60	10	6,880	1,100	100	-
平 成 18 年 ~ 20 年 9 月	3,480	3,430	50	-	3,080	400	-	-

(1)…建築の時期「不詳」を含む。

1- (3) 住宅の建て方(4区分)、構造(5区分)、階数(5区分)別住宅数

平成20年10月1日現在

構 造 (5区分)	総 数	一 戸 建			長 屋 建		
		総 数	1 階 建	2 階建以上	総 数	1 階 建	2 階建以上
住 宅 総 数	80,130	45,350	5,150	40,200	3,660	1,580	2,080
木 造	780	570	180	390	170	100	80
防 火 木 造	65,020	44,360	4,970	39,380	3,370	1,400	1,960
鉄筋・鉄骨コンクリート造	13,210	360	-	360	100	90	20
鉄 骨 造	1,110	40	-	40	20	-	20
そ の 他	20	20	-	20	-	-	-

構 造 (5区分)	共 同 住 宅						そ の 他
	総 数	1 階 建	2	3 ~ 5	6 ~ 10	11 階建以上	
住 宅 総 数	30,920	-	19,070	9,820	2,030	-	210
木 造	20	-	20	-	-	-	20
防 火 木 造	17,230	-	17,050	190	-	-	60
鉄筋・鉄骨コンクリート造	12,620	-	1,930	8,660	2,030	-	130
鉄 骨 造	1,050	-	80	970	-	-	-
そ の 他	-	-	-	-	-	-	-

1-(4) 住宅の所有の関係(5区分)、建て方(4区分)、階数(4区分)別専用住宅数

平成20年10月1日現在

住宅の所有の関係(5区分)	総数	一戸建			長屋建		
		総数	1階建	2階建以上	総数	1階建	2階建以上
専用住宅総数(1)	77,810	43,190	5,050	38,140	3,640	1,580	2,060
持ち家	41,300	38,990	3,750	35,240	1,010	90	920
借家	35,400	3,910	1,240	2,660	2,460	1,450	1,020
公営の借家	6,470	-	-	-	680	680	-
都市再生機構・公社の借家	-	-	-	-	-	-	-
民営借家	24,360	3,380	900	2,480	1,630	680	950
給与住宅	4,570	530	350	190	160	90	70

住宅の所有の関係(5区分)	共同住宅					その他
	総数	1階建	2	3～5	6階建以上	
専用住宅総数(1)	30,880	-	19,040	9,820	2,030	100
持ち家	1,250	-	870	30	350	50
借家	28,980	-	17,820	9,480	1,680	50
公営の借家	5,790	-	-	5,080	710	-
都市再生機構・公社の借家	-	-	-	-	-	-
民営借家	19,350	-	16,810	1,880	660	-
給与住宅	3,840	-	1,010	2,520	310	50

(1)…住宅の所有の関係「不詳」を含む。

1-(5) 住宅の所有の関係(6区分)、腐朽・破損の有無(2区分)、建築の時期(8区分)別住宅数

平成20年10月1日現在

腐朽・破損の有無(2区分) 住宅の所有の関係(6区分)	総数 (1)	建築の時期							
		昭和35年以前	昭和36年～45年	昭和46年～55年	昭和56年～平成2年	平成3年～7年	平成8年～12年	平成13年～17年	平成18年～20年9月
住宅総数(2)	80,130	1,340	5,310	19,280	20,500	10,840	10,010	8,090	3,480
持ち家	43,250	1,020	3,400	11,890	10,920	5,360	5,060	3,860	1,660
借家	35,750	330	1,910	7,400	9,580	5,480	4,950	4,230	1,810
公営の借家	6,470	-	290	2,140	1,960	1,140	230	470	240
都市再生機構・公社の借家	-	-	-	-	-	-	-	-	-
民営借家(木造)	20,860	270	1,340	3,630	5,390	2,900	3,090	2,720	1,450
民営借家(非木造)	3,750	-	20	270	1,060	380	1,310	610	110
給与住宅	4,670	60	270	1,360	1,170	1,050	320	430	20
腐朽・破損あり(2)	9,040	360	1,120	2,890	2,150	500	1,460	320	40
持ち家	3,490	240	610	1,280	840	170	190	140	-
借家	5,380	120	520	1,610	1,310	330	1,260	180	40
公営の借家	400	-	-	160	150	-	90	-	-
都市再生機構・公社の借家	-	-	-	-	-	-	-	-	-
民営借家(木造)	3,270	120	390	960	1,000	330	320	90	40
民営借家(非木造)	1,200	-	-	200	70	-	850	90	-
給与住宅	500	-	130	280	90	-	-	-	-
腐朽・破損なし(2)	71,090	980	4,190	16,390	18,350	10,340	8,550	7,770	3,440
持ち家	39,760	770	2,800	10,610	10,080	5,190	4,860	3,720	1,660
借家	30,380	210	1,390	5,790	8,270	5,150	3,690	4,050	1,770
公営の借家	6,070	-	290	1,980	1,810	1,140	150	470	240
都市再生機構・公社の借家	-	-	-	-	-	-	-	-	-
民営借家(木造)	17,590	150	950	2,670	4,390	2,570	2,770	2,630	1,410
民営借家(非木造)	2,550	-	20	70	1,000	380	460	520	110
給与住宅	4,170	60	140	1,080	1,080	1,050	320	430	20

(1)…建築の時期「不詳」を含む。

(2)…住宅の所有の関係「不詳」を含む。

1-(6) 住宅の種類(2区分)別空き家数並びに一時現在者のみの住宅数及び建築中の住宅数

平成20年10月1日現在

	総数	専用住宅	店舗その他の併用住宅
空き家数	14,760	14,540	220
一時現在者のみの住宅数	310	150	170
建築中の住宅数	60	60	-

1-(7) 建築の時期(6区分)、住宅の購入・新築・建て替え等(7区分)別持ち家数

平成20年10月1日現在

建築の時期(6区分)	総数	新築の住宅を購入			中古住宅を購入	新築(建て替えを除く)	建て替え	相続・贈与で取得	その他
		総数	都市再生機構・公社など	民間					
持ち家総数(1)	43,250	4,670	240	4,430	5,860	22,400	7,110	1,710	1,500
昭和45年以前	4,420	220	40	180	680	2,010	630	550	320
昭和46年～55年	11,890	1,000	90	920	2,190	6,130	1,480	520	560
昭和56年～平成2年	10,920	1,140	50	1,090	1,530	5,780	1,710	370	390
平成3年～12年	10,420	1,470	60	1,400	1,260	5,120	2,250	170	140
平成13年～17年	3,860	530	-	530	170	2,360	720	60	10
平成18年～20年9月	1,660	310	-	310	10	980	310	30	10

(1)…建築の時期「不詳」を含む。

1-(8) 建物の構造(4区分)、建て方(4区分)、住宅の耐震改修工事の状況(6区分)別持ち家数

平成20年10月1日現在

建物の構造(4区分) 建て方(4区分)	総数	耐震改修工事をした						耐震改修工事をしていない
		総数(1)	壁の新設・補強	筋かいの設置	基礎の補強	金具による補強	その他	
持ち家総数	43,250	1,570	710	90	220	560	250	41,680
木造	520	-	-	-	-	-	-	520
防火木造	41,850	1,570	710	90	220	560	250	40,280
非木造	850	-	-	-	-	-	-	850
その他	20	-	-	-	-	-	-	20
一戸建	40,830	1,490	670	90	190	540	240	39,340
木造	470	-	-	-	-	-	-	470
防火木造	39,960	1,490	670	90	190	540	240	38,470
非木造	380	-	-	-	-	-	-	380
その他	20	-	-	-	-	-	-	20
長屋	1,010	30	10	-	20	20	-	980
木造	40	-	-	-	-	-	-	40
防火木造	960	30	10	-	20	20	-	930
非木造	20	-	-	-	-	-	-	20
その他	-	-	-	-	-	-	-	-
共同住宅	1,280	50	30	-	10	-	20	1,230
木造	-	-	-	-	-	-	-	-
防火木造	910	50	30	-	10	-	20	860
非木造	380	-	-	-	-	-	-	380
その他	-	-	-	-	-	-	-	-
その他	120	-	-	-	-	-	-	120
木造	20	-	-	-	-	-	-	20
防火木造	30	-	-	-	-	-	-	30
非木造	80	-	-	-	-	-	-	80
その他	-	-	-	-	-	-	-	-

(1)…複数回答であるため、内訳の合計とは必ずしも一致しない。

1-(9) 住宅の種類(2区分)、住宅の所有の関係(5区分)、建て方(4区分)・建築の時期(6区分)別面積、1人当たり居住室の畳数及び1室当たり人員

住宅の種類 (2区分) 住宅の所有の関係(5区分) 建て方 (4区分) 建築の時期 (6区分)	住宅数	世帯数	世帯人員	1住宅 当たり 居住室数	1住宅 当たり 居住室の 畳数	1住宅 当たり 延べ面積 (㎡)	1人 当たり 居住室の 畳数	1室 当たり 人員
総数 ⁽¹⁾ ⁽²⁾	80,130	80,690	183,570	4.31	32.43	85.62	14.13	0.53
(その1.住宅の種類, 所有の関係,建て方)								
一戸建	45,350	45,860	117,350	5.27	40.53	109.96	15.67	0.49
長屋建	3,660	3,660	6,940	3.54	25.85	66.01	13.57	0.54
共同住宅	30,920	30,960	58,710	2.96	21.07	51.20	11.07	0.64
その他	210	210	560	4.99	42.08	152.82	15.58	0.54
持ち家	43,250	43,780	110,930	5.29	40.85	111.04	15.93	0.48
一戸建	40,830	41,350	105,440	5.35	41.27	112.27	15.98	0.48
長屋建	1,010	1,010	2,430	4.54	35.68	94.87	14.82	0.53
共同住宅	1,280	1,300	2,710	3.96	30.86	76.02	14.63	0.53
その他	120	120	350	5.93	47.67	199.57	17.05	0.47
借家	35,750	35,770	70,390	3.12	22.24	54.87	11.30	0.63
一戸建	4,210	4,210	11,050	4.51	33.30	87.48	12.67	0.58
長屋建	2,480	2,480	4,230	3.14	21.85	54.27	12.85	0.54
共同住宅	28,980	29,000	54,890	2.91	20.63	50.10	10.89	0.65
その他	90	90	220	3.62	33.94	84.79	13.23	0.71
公営の借家	6,470	6,470	14,720	3.71	25.44	70.13	11.18	0.61
一戸建	-	-	-	-	-	-	-	-
長屋建	680	680	950	2.72	20.30	54.00	14.40	0.52
共同住宅	5,790	5,790	13,760	3.83	26.04	72.01	10.96	0.62
その他	-	-	-	-	-	-	-	-
都市再生機構・公社の借家	-	-	-	-	-	-	-	-
一戸建	-	-	-	-	-	-	-	-
長屋建	-	-	-	-	-	-	-	-
共同住宅	-	-	-	-	-	-	-	-
その他	-	-	-	-	-	-	-	-
民営借家	24,610	24,630	45,530	2.89	20.87	49.91	11.28	0.64
一戸建	3,610	3,610	9,480	4.51	33.12	87.52	12.61	0.58
長屋建	1,650	1,650	2,920	3.28	22.31	54.18	12.64	0.54
共同住宅	19,350	19,370	33,130	2.55	18.46	42.53	10.78	0.67
その他	-	-	-	-	-	-	-	-
給与住宅	4,670	4,670	10,140	2.49	25.02	59.86	11.53	0.62
一戸建	590	590	1,570	4.52	34.42	87.26	13.03	0.58
長屋建	160	160	360	3.45	23.73	56.29	10.38	0.66
共同住宅	3,840	3,840	8,000	3.33	23.42	55.21	11.24	0.63
その他	90	90	220	3.62	33.94	84.79	13.23	0.71
専用住宅 ⁽¹⁾	77,810	78,310	177,550	4.29	32.23	83.55	14.09	0.53
一戸建	43,190	43,650	111,810	5.29	40.58	107.76	15.68	0.49
長屋建	3,640	3,640	6,920	3.55	25.89	66.05	13.55	0.54
共同住宅	30,880	30,920	58,590	2.95	21.06	51.12	11.07	0.64
その他	100	100	240	5.56	46.44	110.73	19.40	0.43
持ち家	41,300	41,780	105,730	5.30	40.86	108.49	15.96	0.48
一戸建	38,990	39,450	100,570	5.36	41.29	109.90	16.01	0.48
長屋建	1,010	1,010	2,430	4.54	35.68	94.87	14.82	0.53
共同住宅	1,250	1,270	2,580	3.95	30.90	74.90	14.93	0.52
その他	50	50	150	7.08	53.93	124.56	19.55	0.39

住宅数、世帯数、世帯人員、1住宅当たり居住室数、1住宅当たり居住室の畳数、1住宅当たり延べ

平成20年10月1日現在

住宅の種類 (2区分) 住宅の所有の関係(5区分) 建て方 (4区分) 建築の時期 (6区分)	住宅数	世帯数	世帯人員	1住宅 当たり 居住室数	1住宅 当たり 居住室の 畳数	1住宅 当たり 延べ面積 (㎡)	1人 当たり 居住室の 畳数	1人 当たり 室員
借家	35,400	35,420	69,630	3.11	22.16	54.46	11.26	0.63
一戸建	3,910	3,910	10,440	4.57	33.45	86.43	12.53	0.58
長屋建	2,460	2,460	4,210	3.14	21.87	54.22	12.81	0.54
共同住宅	28,980	29,000	54,890	2.91	20.63	50.10	10.89	0.65
その他の	50	50	90	3.84	38.01	95.17	19.17	0.52
公営の借家	6,470	6,470	14,720	3.71	25.44	70.13	11.18	0.61
一戸建	-	-	-	-	-	-	-	-
長屋建	680	680	950	2.72	20.30	54.00	14.40	0.52
共同住宅	5,790	5,790	13,760	3.83	26.04	72.01	10.96	0.62
その他の	-	-	-	-	-	-	-	-
都市再生機構・公社の借家	-	-	-	-	-	-	-	-
一戸建	-	-	-	-	-	-	-	-
長屋建	-	-	-	-	-	-	-	-
共同住宅	-	-	-	-	-	-	-	-
その他の	-	-	-	-	-	-	-	-
民営の借家	24,360	24,380	45,040	2.88	20.80	49.47	11.25	0.64
一戸建	3,380	3,380	9,010	4.58	33.44	87.03	12.53	0.58
長屋建	1,630	1,630	2,900	3.28	22.34	54.11	12.59	0.54
共同住宅	19,350	19,370	33,130	2.55	18.46	42.53	10.78	0.67
その他の	-	-	-	-	-	-	-	-
給与住宅	4,570	4,570	9,870	3.48	24.76	58.84	11.47	0.62
一戸建	530	530	1,420	4.51	33.56	82.57	12.52	0.59
長屋建	160	160	360	3.45	23.73	56.29	10.38	0.66
共同住宅	3,840	3,840	8,000	3.33	23.42	55.21	11.24	0.63
その他の	50	50	90	3.84	38.01	95.17	19.17	0.52
店舗その他の併用住宅(1)	2,330	2,380	6,020	4.91	39.18	154.21	15.18	0.53
持ち家	1,950	2,010	5,200	5.15	40.79	164.89	15.32	0.52
借家	360	360	760	3.65	30.37	95.79	14.23	0.58
(その2. 建築の時期)								
昭和45年以前	6,650	6,690	12,830	4.46	31.82	86.83	16.50	0.43
昭和46年～55年	19,280	19,390	42,520	4.63	33.47	87.32	15.18	0.48
昭和56年～平成2年	20,500	20,630	47,270	4.39	32.96	85.49	14.30	0.53
平成3年～12年	20,850	21,020	50,180	4.11	32.04	85.33	13.32	0.59
平成13年～17年	8,090	8,140	19,470	3.93	31.07	83.53	12.92	0.61
平成18年～20年9月	3,480	3,530	8,680	3.75	30.40	82.06	12.18	0.67

(1)…住宅の所有の関係「不詳」を含む。

(2)…建築の時期「不詳」を含む。

1-(10) 住宅の種類(2区分)、専用住宅の所有の関係(2区分)、建て方(4区分)、高齢者等のための

住宅の種類 (2区分) 専用住宅の 所有の関係(2区分) 建て方 (4区分)	総数 (1)	高 齢 者 等 の た 手 す り					
		総数 (2)	総数 (2)	玄 関	ト イ レ	浴 室	脱 衣 所
住 宅 総 数	80,130	32,320	26,570	6,380	12,110	13,610	1,720
専 用 住 宅 (3)	77,810	31,330	25,630	6,250	11,660	13,190	1,660
一 戸 建	43,190	23,210	19,740	5,200	8,630	9,840	1,010
長 屋 建	3,640	1,200	1,090	570	730	740	240
共 同 住 宅	30,880	6,870	4,750	440	2,280	2,570	410
そ の 他	100	50	50	40	20	30	-
持 ち 家	41,300	23,160	19,810	5,290	8,960	10,190	1,050
一 戸 建	38,990	22,000	18,850	4,970	8,360	9,590	960
長 屋 建	1,010	610	550	180	310	310	40
共 同 住 宅	1,250	510	370	100	270	270	60
そ の 他	50	40	40	40	20	20	-
借 家	35,400	8,170	5,820	960	2,690	2,990	610
一 戸 建	3,910	1,200	880	230	270	260	50
長 屋 建	2,460	590	540	380	420	420	200
共 同 住 宅	28,980	6,360	4,380	340	2,010	2,300	360
そ の 他	50	10	10	-	-	10	-
店舗その他の併用住宅 (再掲)	2,330	990	940	130	450	420	70
高 齢 者 対 応 型 共 同 住 宅 数	1,440	1,040	1,040	20	820	1,040	20

(1)…高齢者等のための設備状況「不詳」を含む。

(2)…複数回答であるため、内訳の合計とは必ずしも一致しない。

(3)…専用住宅の所有の関係「不詳」を含む。

1-(11) 住宅の種類(2区分)・居住室の畳数(6区分)、1か月当たり家賃・間代(10区分)別借家数

居住室の畳数 (6区分) 住宅の種類 (2区分)	総 数	1 か 月 当 た り 家 賃					
		50 円 未 満	50 ～ 10,000	10,000 ～ 20,000	20,000 ～ 40,000	40,000 ～ 60,000	60,000 ～ 80,000
借 家 総 数	35,750	980	1,080	5,890	12,110	12,020	3,210
(その1. 居住室の畳数)							
5.9 畳 以 下	40	-	-	40	-	-	-
6.0 ～ 11.9 畳	3,200	-	200	20	1,620	1,360	-
12.0 ～ 17.9	6,140	20	300	400	2,720	2,580	110
18.0 ～ 23.9	10,980	150	200	1,680	3,790	3,830	1,310
24.0 ～ 29.9	10,200	360	280	3,010	2,670	2,770	970
30.0 畳 以 上	5,180	450	100	730	1,320	1,480	820
1 住 宅 当 た り 居 住 室 の 畳 数	22.24	31.46	19.68	24.56	20.24	21.05	26.19
(その2. 住宅の種類)							
専 用 住 宅	35,400	890	1,080	5,870	12,080	11,880	3,160
店舗その他の併用住宅 (別掲)	360	90	-	20	30	140	60
住 宅 に 同 居 す る 普 通 世 帯 数	390	350	-	-	10	10	20

設備状況(13区分)別住宅数<高齢者対応型共同住宅数 - 特掲>

平成20年10月1日現在

め の 設 備 が あ る が あ る				またぎやすい 高さの浴槽	廊下などが 車いすで通 行可能な幅	段差のない 屋 内	道路から玄関 まで車いすで 通行可能	高齢者等の ための設備 は ない
廊 下	階 段	居 住 室	そ の 他					
3,420	17,230	1,010	700	13,310	6,930	12,700	5,740	46,680
3,270	16,490	920	700	12,810	6,740	12,400	5,560	45,360
2,190	13,690	650	430	10,930	4,950	8,010	3,510	19,690
180	430	240	230	500	460	720	540	2,280
880	2,330	40	40	1,350	1,330	3,680	1,510	23,350
20	40	-	-	20	-	-	-	50
2,260	13,610	690	420	11,040	4,930	8,430	3,680	18,140
2,120	13,160	650	420	10,540	4,720	7,820	3,340	16,980
70	350	20	-	250	120	270	130	400
40	80	20	-	230	90	340	220	730
20	20	-	-	20	-	-	-	10
1,010	2,880	230	280	1,760	1,810	3,970	1,880	27,220
70	530	-	10	390	230	190	180	2,700
100	80	220	230	250	340	450	410	1,870
840	2,250	20	40	1,120	1,240	3,340	1,290	22,610
-	10	-	-	-	-	-	-	30
150	740	90	-	510	190	300	180	1,320
530	530	-	-	20	730	1,020	1,020	400

<住宅に同居する普通世帯数 - 特掲>

平成20年10月1日現在

間 代					1 か月 当 たり 家 賃・間 代(円)		1 か月 当 たり 共 益 費・管 理 費(円)	
80,000 ～ 100,000	100,000 ～ 150,000	150,000 ～ 200,000	200,000円 以 上	不 詳	家賃50円 未 満 を 含 む	家賃50円 未 満 を 含 ま ない	50 円 未 満 を 含 む	50 円 未 満 を 含 ま ない
320	40	-	-	100	35,719	36,730	436	1,805
-	-	-	-	-	12,000	12,000	0	-
-	-	-	-	-	34,323	34,323	493	2,372
-	-	-	-	10	36,372	36,462	341	2,367
-	20	-	-	-	37,923	38,461	347	2,146
120	-	-	-	20	32,495	33,703	631	1,517
200	20	-	-	60	37,688	41,305	323	1,557
35.99	29.59	-	-	-	-	-	-	-
300	40	-	-	100	35,695	36,618	441	1,805
30	-	-	-	-	38,122	51,336	0	-
-	-	-	-	-	5,422	51,058	0	-

1-(12) 住宅の所有の関係(2区分)、建築の時期(9区分)、最寄りの幅員6メートル以上の道路までの距離(5区分)別住宅数

平成20年10月1日現在

住宅所有の関係(2区分) 建築の時期(9区分)	総数	最寄りの幅員6メートル以上の道路までの距離				
		50 m 未 満	50～100	100～200	200～500	500m以上
住 宅 総 数 ⁽¹⁾ ⁽²⁾	80,130	58,110	12,940	5,270	2,950	860
昭 和 25 年 以 前	290	270	20	-	-	-
昭 和 26 年 ～ 35 年	1,050	730	210	80	30	-
昭 和 36 年 ～ 45 年	5,310	3,860	730	410	250	70
昭 和 46 年 ～ 55 年	19,280	12,870	4,080	1,160	1,000	170
昭 和 56 年 ～ 平 成 2 年	20,500	16,060	2,650	1,010	630	150
平 成 3 年 ～ 7 年	10,840	7,920	1,410	700	560	250
平 成 8 年 ～ 12 年	10,010	6,870	2,060	760	220	90
平 成 13 年 ～ 17 年	8,090	5,650	1,490	750	150	50
平 成 18 年 ～ 20 年 9 月	3,480	2,980	140	250	70	40
持 ち 家 ⁽²⁾	43,250	30,330	7,490	3,310	1,580	550
昭 和 25 年 以 前	230	220	10	-	-	-
昭 和 26 年 ～ 35 年	780	540	160	40	30	-
昭 和 36 年 ～ 45 年	3,400	2,370	530	280	190	40
昭 和 46 年 ～ 55 年	11,890	8,230	2,300	900	350	100
昭 和 56 年 ～ 平 成 2 年	10,920	8,330	1,780	350	320	140
平 成 3 年 ～ 7 年	5,360	3,350	960	570	400	90
平 成 8 年 ～ 12 年	5,060	3,180	1,060	580	140	90
平 成 13 年 ～ 17 年	3,860	2,710	580	400	110	50
平 成 18 年 ～ 20 年 9 月	1,660	1,320	100	160	40	40
借 家 ⁽²⁾	35,750	26,980	5,310	1,860	1,330	270
昭 和 25 年 以 前	60	50	10	-	-	-
昭 和 26 年 ～ 35 年	270	190	50	30	-	-
昭 和 36 年 ～ 45 年	1,910	1,500	200	120	60	30
昭 和 46 年 ～ 55 年	7,400	4,640	1,780	260	650	70
昭 和 56 年 ～ 平 成 2 年	9,580	7,730	870	660	310	10
平 成 3 年 ～ 7 年	5,480	4,570	460	120	160	170
平 成 8 年 ～ 12 年	4,950	3,700	1,000	180	80	-
平 成 13 年 ～ 17 年	4,230	2,940	910	350	40	-
平 成 18 年 ～ 20 年 9 月	1,810	1,650	40	100	30	-

(1)…住宅の所有の関係「不詳」を含む。

(2)…建築の時期「不詳」を含む。

1-(13) 世帯の年間収入階級(12区分)、世帯の種類(2区分)、住宅の所有の関係(5区分)別普通世帯数、1世帯当たり人員、1世帯当たり居住室数及び1世帯当たり居住室の畳数

平成20年10月1日現在

世帯の種類(2区分) 住宅の所有の関係(5区分)	普通世帯 総数 (1)	世帯の年間収入階級											
		100万円 未満	100 ～200	200 ～300	300 ～400	400 ～500	500 ～600	600 ～700	700 ～800	800 ～900	900 ～1000	1000 ～1500	1500万円 以上
総数(2)	80,560	5,760	15,330	17,340	12,340	8,330	7,020	4,040	3,370	2,120	1,430	1,670	520
主世帯総数	80,130	5,720	15,260	17,300	12,210	8,270	7,020	4,010	3,370	2,100	1,430	1,640	520
持ち家	43,250	1,580	6,540	9,790	7,060	4,760	4,640	2,720	2,370	1,280	990	1,110	390
借家	35,750	4,150	8,720	7,500	5,160	3,500	2,380	1,290	1,000	810	440	530	130
公営の借家	6,470	1,220	2,190	1,520	670	550	130	80	40	50	20	-	-
都市再生機構・公社の借家	-	-	-	-	-	-	-	-	-	-	-	-	-
民営借家	24,610	2,920	6,360	5,660	3,870	2,530	1,430	540	530	170	100	320	60
給与社宅	4,670	-	170	320	620	430	820	670	420	600	320	210	70
同居世帯・住宅以外の 建物に居住する世帯	420	40	70	50	130	70	-	20	-	20	-	30	-
1世帯当たり人員総数(2)	2.28	1.38	2.05	2.05	2.40	2.78	2.97	2.94	2.83	2.91	2.91	2.91	2.77
主世帯総数	2.27	1.37	2.05	2.05	2.40	2.77	2.97	2.93	2.83	2.91	2.91	2.92	2.77
持ち家	2.53	1.48	2.10	2.10	2.59	2.87	3.18	3.11	3.13	3.47	3.38	3.12	2.89
借家	1.97	1.33	1.97	1.97	2.13	2.64	2.56	2.53	2.12	2.05	1.87	2.32	2.42
公営の借家	2.28	1.52	2.53	2.53	3.07	3.35	3.43	3.17	3.45	2.66	5.00	-	-
都市再生機構・公社の借家	-	-	-	-	-	-	-	-	-	-	-	-	-
民営借家	1.85	1.25	1.83	1.83	2.02	2.44	2.46	2.78	2.02	2.62	2.25	2.21	1.00
給与社宅	2.17	-	1.81	1.81	1.75	2.92	2.61	2.25	2.10	1.83	1.57	2.49	3.60
同居世帯・住宅以外の 建物に居住する世帯	2.89	2.00	2.00	2.00	3.11	3.48	-	5.00	-	3.00	-	2.53	-
1世帯当たり居住室数総数(2)	4.28	3.20	3.79	4.21	4.38	4.53	4.71	4.85	4.93	4.83	5.29	5.09	5.50
主世帯総数	4.29	3.20	3.79	4.21	4.39	4.54	4.71	4.86	4.93	4.84	5.29	5.12	5.50
持ち家	5.26	4.64	4.99	5.09	5.27	5.28	5.33	5.52	5.60	5.85	6.10	5.65	6.16
借家	3.12	2.65	2.89	3.07	3.19	3.54	3.52	3.47	3.35	3.25	3.46	4.00	3.55
公営の借家	3.71	3.36	3.68	3.75	4.00	4.04	4.05	3.77	4.00	4.00	4.00	-	-
都市再生機構・公社の借家	-	-	-	-	-	-	-	-	-	-	-	-	-
民営借家	2.89	2.35	2.61	2.90	3.00	3.32	3.39	3.64	3.34	3.43	3.39	3.83	3.00
給与社宅	3.49	-	3.22	2.92	3.54	4.23	3.67	3.31	3.30	3.14	3.45	4.27	4.00
同居世帯・住宅以外の 建物に居住する世帯	2.98	3.04	3.35	2.18	3.44	2.53	-	2.00	-	3.00	-	3.06	-
1世帯当たり居住室の畳数総数(2)	32.25	23.19	27.72	31.26	32.99	34.31	36.35	37.47	38.16	36.57	41.69	40.80	46.46
主世帯総数	32.29	23.19	27.73	31.30	33.07	34.42	36.35	37.59	38.16	36.65	41.69	41.06	46.46
持ち家	40.61	34.80	37.84	38.67	40.46	40.73	41.83	43.44	43.95	44.98	49.35	46.46	52.66
借家	22.24	18.78	20.14	21.68	22.96	25.84	25.66	25.26	24.39	23.51	24.52	29.68	28.17
公営の借家	25.44	23.64	24.98	25.59	26.88	27.90	26.84	28.80	27.68	25.34	31.00	-	-
都市再生機構・公社の借家	-	-	-	-	-	-	-	-	-	-	-	-	-
民営借家	20.87	16.74	18.39	20.73	21.75	24.94	25.22	26.95	25.02	24.39	21.82	29.08	23.54
給与社宅	25.02	-	23.42	20.04	26.28	28.55	26.25	23.49	23.26	23.12	25.01	30.61	32.00
同居世帯・住宅以外の 建物に居住する世帯	22.98	22.33	25.28	15.95	25.11	20.98	-	16.70	-	28.00	-	26.78	-

(1)…世帯の年間収入階級「不詳」を含む。

(2)…住宅の所有の関係「不詳」を含む。

1-(14) 住宅の所有の関係(6区分)、別世帯となっている子の居住地(7区分)別65歳以上の単身及び夫婦のみの普通世帯数<高齢夫婦普通世帯数 - 特掲>

平成20年10月1日現在

住宅の所有の関係 (6区分)	総数 (1)	別世帯となっている子がいる							別世帯の子はいない
		総数	一緒に 住んでいる	同じ建物 又は同じ 敷地内に 住んでいる	徒歩5分 程度の 場所に 住んでいる	片道15分 未満の 場所に 住んでいる	片道1時間 未満の 場所に 住んでいる	片道1時間 以上の 場所に 住んでいる	
65歳以上の 単身普通世帯総数(2)	8,390	5,900	130	160	540	1,020	1,900	2,160	1,640
持ち家	4,940	3,890	130	140	420	680	1,120	1,400	810
借家	3,350	2,020	-	20	130	340	780	760	830
公営・都市再生機構・ 公社の借家	1,160	770	-	-	60	170	260	300	310
民営借家	2,160	1,220	-	20	70	170	520	440	520
給与住宅	20	20	-	-	-	-	-	20	-
住宅以外の建物に居住	-	-	-	-	-	-	-	-	-
65歳以上の 夫婦普通世帯総数(2)	11,120	9,200	140	330	890	1,800	2,610	3,430	1,340
持ち家	9,260	7,770	90	290	780	1,570	2,220	2,820	1,090
借家	1,790	1,380	-	40	110	240	390	610	240
公営・都市再生機構・ 公社の借家	940	710	-	20	60	130	210	290	160
民営借家	820	650	-	20	50	100	180	300	80
給与住宅	20	20	-	-	-	-	-	20	-
同居世帯	50	50	50	-	-	-	-	-	-
住宅以外の建物に居住	10	-	-	-	-	-	-	-	10
いずれか一方のみが 65歳以上の夫婦(2)	2,640	2,110	-	60	110	450	650	830	440
持ち家	2,080	1,700	-	60	60	380	580	620	300
借家	550	410	-	-	50	80	70	210	140
公営・都市再生機構・ 公社の借家	210	140	-	-	20	50	-	80	70
民営借家	340	270	-	-	30	30	70	130	70
給与住宅	-	-	-	-	-	-	-	-	-
同居世帯	-	-	-	-	-	-	-	-	-
住宅以外の建物に居住	-	-	-	-	-	-	-	-	-
夫婦とも65歳以上(2)	8,480	7,090	140	270	770	1,350	1,960	2,600	900
持ち家	7,180	6,070	90	230	710	1,190	1,640	2,200	790
借家	1,240	970	-	40	60	160	320	400	100
公営・都市再生機構・ 公社の借家	730	570	-	20	40	90	210	210	90
民営借家	490	380	-	20	20	70	110	170	10
給与住宅	20	20	-	-	-	-	-	20	-
同居世帯	50	50	50	-	-	-	-	-	-
住宅以外の建物に居住	10	-	-	-	-	-	-	-	10
(再掲)									
高齢夫婦普通世帯総数(2)	10,400	8,690	140	320	850	1,720	2,520	3,160	1,130
持ち家	8,740	7,340	90	280	760	1,480	2,120	2,620	990
借家	1,600	1,300	-	40	90	240	390	540	130
公営・都市再生機構・ 公社の借家	870	680	-	20	40	130	210	270	120
民営借家	710	600	-	20	50	100	180	250	10
給与住宅	20	20	-	-	-	-	-	20	-
同居世帯	50	50	50	-	-	-	-	-	-
住宅以外の建物に居住	10	-	-	-	-	-	-	-	10

(1)・・・別世帯となっている子の居住地「不詳」を含む。

(2)・・・住宅の所有の関係「不詳」を含む。

1-(15) 住宅の所有の関係(6区分)、家計を主に支える者の男女、通勤時間(10区分)別家計を主に支える者が雇用者である普通世帯数(家計を主に支える者が商工・その他の業主である普通世帯数 - 特掲)

平成20年10月1日現在

家計を主に支える者の男女、住宅の所有の関係 (6区分)	総数	家計を主に支える者の通勤時間											中位数(分)
		自宅・住み込み	15分未満	15～30分	30～45分	45分～1時間	1時間～1時間15分	1時間15分～1時間30分	1時間30分～1時間45分	1時間45分～2時間	2時間以上	不詳	
家計を主に支える者が雇用者である普通世帯総数	40,730	540	16,460	17,910	3,780	1,120	280	190	20	30	110	290	17.7
持ち家	18,850	360	6,430	8,880	2,140	630	200	90	20	20	70	-	19.5
持ち家以外	21,880	180	10,030	9,030	1,640	480	80	100	-	10	50	290	16.0
公営の借家	3,100	-	1,070	1,650	320	40	-	20	-	-	-	-	19.3
都市再生機構・公社の借家	-	-	-	-	-	-	-	-	-	-	-	-	-
民営借家	13,820	40	6,470	5,760	940	380	80	80	-	10	50	20	16.0
給与住宅	4,650	140	2,350	1,480	330	70	-	-	-	-	-	270	13.0
同居・住宅以外の建物に居住	310	-	140	130	40	-	-	-	-	-	-	-	16.8
(別掲)													
家計を主に支える者が商工・その他の業主である普通世帯総数	6,020	3,000	1,630	1,050	220	10	30	40	-	-	20	20	0.0
持ち家	4,720	2,610	1,160	690	180	10	30	20	-	-	-	20	0.0
持ち家以外	1,300	390	470	360	40	-	-	20	-	-	20	-	8.2
男	32,220	420	12,810	14,290	3,080	830	220	170	-	30	110	270	17.9
持ち家	16,670	300	5,580	7,920	1,940	580	170	90	-	20	70	-	19.6
持ち家以外	15,550	120	7,220	6,370	1,140	240	50	80	-	10	50	270	15.7
公営の借家	2,070	-	750	1,040	220	40	-	20	-	-	-	-	19.1
都市再生機構・公社の借家	-	-	-	-	-	-	-	-	-	-	-	-	-
民営借家	8,950	10	4,220	3,800	590	140	50	60	-	10	50	20	15.9
給与住宅	4,320	110	2,150	1,410	330	70	-	-	-	-	-	250	13.4
同居・住宅以外の建物に居住	210	-	100	110	-	-	-	-	-	-	-	-	15.9
(別掲)													
家計を主に支える者が商工・その他の業主である普通世帯総数	5,190	2,530	1,410	940	200	10	10	40	-	-	20	20	0.5
持ち家	4,140	2,200	1,040	660	180	10	10	20	-	-	-	20	0.0
持ち家以外	1,040	330	370	290	20	-	-	20	-	-	20	-	7.7
女	8,510	120	3,650	3,610	700	290	60	20	20	-	-	20	17.0
持ち家	2,180	60	850	960	210	50	30	-	20	-	-	-	17.8
持ち家以外	6,330	60	2,810	2,650	490	240	30	20	-	-	-	20	16.6
公営の借家	1,030	-	320	610	100	-	-	-	-	-	-	-	19.8
都市再生機構・公社の借家	-	-	-	-	-	-	-	-	-	-	-	-	-
民営借家	4,880	20	2,250	1,950	350	240	30	20	-	-	-	-	16.3
給与住宅	330	30	200	70	-	-	-	-	-	-	-	20	9.0
同居・住宅以外の建物に居住	90	-	40	20	40	-	-	-	-	6	-	-	22.9
(別掲)													
家計を主に支える者が商工・その他の業主である普通世帯総数	830	470	220	110	20	-	20	-	-	-	-	-	0.0
持ち家	580	400	130	30	-	-	20	-	-	-	-	-	0.0
持ち家以外	250	60	90	70	20	-	-	-	-	-	-	-	10.4

2. 都市公園の

(単位:箇所、ha)

年 度	総 合 計		総 合 公 園		広 域 公 園		運 動 公 園		都 市
	箇 所	面 積	箇 所	面 積	箇 所	面 積	箇 所	面 積	箇 所
平成18年度末	239	376.68	4	156.00	-	-	1	61.80	19
19年度末	241	377.50	4	156.00	-	-	1	61.80	19
20年度末	243	377.77	4	156.00	-	-	1	61.80	20
21年度末	247	379.36	4	156.00	-	-	1	61.80	21
22年度末	248	384.77	4	156.00	-	-	1	66.55	21

資料…市公園緑地課

3. 下水道

年 度	市 街 化 区域面積 (ha)	行政区域 人 口 (千人)	整 備 面 積		整 備 人 口		処 理
			認可計画 (ha)	施工済 (ha)	認可計画 (千人)	施工済 (千人)	認可計画 (ha)
平成18年度末	5,276	191.4	4,851	4,500	214.5	185.8	4,851
19年度末	5,276	189.5	4,851	4,519	214.5	185.1	4,851
20年度末	5,276	187.6	4,851	4,527	214.5	183.7	4,851
21年度末	5,276	185.5	4,851	4,529	214.5	181.8	4,851
22年度末	5,272	184.1	4,845	4,537	166.6	180.6	4,845

資料…市下水道建設課・下水道施設課・阿寒上下水道課・音別上下水道課

(注)…平成22年度に下水道全体計画の見直しを行った。

4. 道路の整備状況

4-1) 国道の改良状況

年 度	総 延 長 (km)	実 延 長 (km)	改良済道 (km)		未改良道 (km)	橋		梁	
			セメント系	アスファ ルト系		木 橋 (カ所)	延 長(m)	永 久 橋 (カ所)	延 長(m)
19年度末	141.6	141.6	-	141.6	-	-	56	3,377	
20年度末	141.6	141.6	-	141.6	-	-	56	3,525	
21年度末	141.6	141.6	-	141.6	-	-	56	3,525	
22年度末	141.6	141.6	-	141.6	-	-	56	3,525	

資料…釧路開発建設部

4-2) 道道の改良状況

年 度	総 延 長 (km)	実 延 長 (km)	改良済道 (km)		未改良道 (km)	橋		梁	
			セメント系	アスファ ルト系		木 橋 (カ所)	延 長(m)	永 久 橋 (カ所)	延 長(m)
19年度末	…	202,401	-	185,019	17,382	-	-	76	3,562
20年度末	…	202,401	-	184,323	18,078	-	-	76	3,562
21年度末	…	203,254	-	186,785	16,469	-	-	78	3,573
22年度末	…	203,255	-	186,786	16,469	-	-	78	3,574

資料…釧路総合振興局

(注)…釧路阿寒自転車道線を含む。

整備状況

緑地	街 区 公 園				近 隣 公 園				特 殊 公 園	
	幼 児 公 園		児 童 公 園		近 隣 公 園		地 区 公 園			
面積	箇所	面積	箇所	面積	箇所	面積	箇所	面積	箇所	面積
75.72	52	2.34	145	37.19	13	23.00	4	20.00	1	0.63
75.72	53	2.36	145	37.19	14	23.80	4	20.00	1	0.63
75.74	54	2.41	145	37.19	14	24.00	4	20.00	1	0.63
76.83	55	2.46	147	37.64	14	24.00	4	20.00	1	0.63
77.35	55	2.46	148	37.78	14	24.00	4	20.00	1	0.63

の整備状況

面積 施工済 (ha)	処 理 人 口		管 渠 延 長		処理下水量 日 平 均 (千m ³)	下 水 処 理 場 数 (箇所)	ポンプ場数 (箇所)
	認可計画 (千人)	施工済 (千人)	認可計画 (km)	施工済 (km)			
4,498.2	214.5	185.8	1,832.7	1,400.9	74.0	6	10
4,518.7	214.5	185.1	1,832.7	1,408.8	72.9	6	10
4,527.4	214.5	183.7	1,832.7	1,436.2	71.4	6	10
4,529.1	214.5	181.8	1,832.7	1,439.1	71.7	6	10
4,536.9	166.6	180.6	1,834.5	1,442.5	71.4	6	10

4-(3) 市道の改良状況

年 度	総延長 (m)	実延長 (m)	舗装延長 (m)		未舗装 (m)	橋 梁			
			恒 久	簡 易		木 橋 (カ所)	延 長(m)	永 久 橋 (カ所)	延 長(m)
平成18年度末	1,331,538	1,253,043	665,075	345,247	242,721	12	86	152	5,406
19年度末	1,331,464	1,256,907	669,642	344,873	242,392	12	86	153	5,409
20年度末	1,332,032	1,256,753	671,721	343,471	241,561	12	86	153	5,410
21年度末	1,332,298	1,257,155	673,545	342,285	241,325	12	86	156	5,447
22年度末	1,332,315	1,257,109	676,016	341,875	239,218	12	86	156	5,447

資料…市道路河川課・各行政センター建設課

5. 公営住宅の状況

5- (1) 市営住宅管理戸数

(単位:戸)

年 度	計	市 営 住 宅				
		公 営 住 宅			寡 婦 住 宅	改 良 住 宅
		一 般	母 子	車 椅 子		
平成18年度末	7,010	5,477	32	46	5	1,450
19年度末	7,062	5,529	32	46	5	1,450
20年度末	7,062	5,527	32	48	5	1,450
21年度末	7,030	5,495	32	48	5	1,450
22年度末	7,059	5,524	32	48	5	1,450

資料…市住宅課・各行政センター建設課

5- (2) 道営住宅管理戸数

(単位:戸)

年 度	計
平成18年度末	1,044
19年度末	1,083
20年度末	1,083
21年度末	1,083
22年度末	1,081

資料…釧路総合振興局

5- (3) 公営住宅建設状況

(単位:戸)

年 度	市		営	道 営
	計	公 営	改 良	(全面的改善事業による住棟を含む)
平成18年度末	46	46	-	25
19年度末	52	52	-	79
20年度末	44	44	-	-
21年度末	6	6	-	-
22年度末	61	61	-	38

資料…釧路総合振興局、市住宅課・各行政センター建設課

1. 工業統計調査結果

1- (1) 年次別工業概況(従業者4人以上の事業所)

(単位:事業所、人、万円)

各年12月31日現在

産業中分類別	平成 19 年			平成 20 年			平成 21 年			平成 22 年		
	事業所数	従業者数	製造品出荷額等	事業所数	従業者数	製造品出荷額等	事業所数	従業者数	製造品出荷額等	事業所数	従業者数	製造品出荷額等
総計	226	6,241	27,676,275	223	6,084	28,553,825	199	5,522	25,732,271	199	5,296	24,206,671
09.食料品製造業	88	3,067	8,504,270	84	2,955	8,354,179	75	2,657	7,995,061	76	2,477	7,206,339
10.飲料・たばこ・飼料製造業	13	279	2,384,362	12	254	2,522,812	13	273	2,717,470	13	275	2,455,656
11.繊維工業	8	89	103,678	7	67	50,248	5	61	48,746	5	60	45,913
12.木材・木製品製造業	13	126	170,997	15	136	164,858	11	109	139,739	13	121	137,770
13.家具・装備品製造業	1	5	X	1	5	X	-	-	-	-	-	-
14.パルプ・紙・紙加工品製造業	9	873	11,103,650	8	868	11,397,398	9	714	9,354,256	9	698	8,582,248
15.印刷・同関連業	10	181	223,504	9	168	191,839	8	159	186,162	8	152	176,130
16.化学工業	6	568	2,954,940	6	580	3,598,894	7	610	3,391,670	7	631	3,719,024
17.石油製品・石炭製品製造業	1	5	X	1	4	X	1	5	X	1	5	X
18.プラスチック製品製造業	6	82	132,519	7	88	164,721	6	81	155,879	6	75	129,254
19.ゴム製品製造業	-	-	-	-	-	-	-	-	-	-	-	-
20.なめし革・同製品・毛皮製造業	-	-	-	-	-	-	-	-	-	-	-	-
21.窯業・土石製品製造業	11	173	520,746	12	190	460,231	10	130	327,785	10	134	395,934
22.鉄鋼業	5	60	210,142	6	70	298,199	5	56	206,187	5	51	208,675
23.非鉄金属製造業	-	-	-	-	-	-	-	-	-	-	-	-
24.金属製品製造業	18	214	495,632	18	185	379,469	15	167	352,529	13	160	398,766
25.はん用機械器具製造業	9	96	163,018	7	55	98,018	8	74	149,223	8	88	197,798
26.生産用機械器具製造業	7	115	198,825	8	134	228,923	6	111	158,840	6	110	164,887
27.業務用機械器具製造業	3	40	33,878	3	32	45,519	3	36	53,596	3	35	38,071
28.電子部品・デバイス・電子回路製造業	-	-	-	-	-	-	-	-	-	-	-	-
29.電気用機械器具製造業	2	26	X	2	24	X	1	15	X	2	23	X
30.情報通信機械器具製造業	-	-	-	-	-	-	-	-	-	-	-	-
31.輸送用機械器具製造業	13	226	401,040	15	256	528,548	14	252	457,997	12	190	289,168
32.その他の製造業	3	16	7,242	2	13	X	2	12	X	2	11	X

1-(2) 産業中分類別事業所数、従業者数、現金給与総額、原材料使用額等及び製造品出荷額

産業別・規模別	事業所数			従業者数		現金給与総額 万円	原材料使用額等 万円
	総数	経営組織別		人	うち常用 労働者数 人		
		法人	個人				
総数 (産業分類別)	事業所 199	事業所 192	事業所 7	人 5,296	人 5,287	万円 2,053,822	万円 14,532,552
09.食料品製造業	76	74	2	2,477	2,475	607,959	5,910,669
10.飲料・たばこ・飼料 製造業	13	13	-	275	275	146,514	1,647,584
11.繊維工業	5	5	-	60	60	15,206	19,681
12.木材・木製品製造業	13	12	1	121	120	29,047	78,189
13.家具・装備品製造業	-	-	-	-	-	-	-
14.パルプ・紙・ 紙加工品製造業	9	8	1	698	696	502,780	4,165,279
15.印刷・同関連業	8	8	-	152	152	48,378	76,540
16.化学工業	7	7	-	631	631	356,068	1,692,221
17.石油製品・石炭製品製造業	1	1	-	5	5	X	X
18.プラスチック製品製造業	6	5	1	75	74	27,812	49,532
19.ゴム製品製造業	-	-	-	-	-	-	-
20.なめし革・同製品・ 毛皮製造業	-	-	-	-	-	-	-
21.窯業・土石製品製造業	10	10	-	134	134	46,309	230,748
22.鉄鋼業	5	5	-	51	51	20,275	165,054
23.非鉄金属製造業	-	-	-	-	-	-	-
24.金属製品製造業	13	12	1	160	158	65,889	164,309
25.はん用機械器具製造業	8	8	-	88	88	39,277	110,560
26.生産用機械器具製造業	6	6	-	110	110	48,835	71,418
27.業務用機械器具製造業	3	3	-	35	35	12,089	11,518
28.電子部品・デバイス・ 電子回路製造業	-	-	-	-	-	-	-
29.電気機械器具製造業	2	2	-	23	23	X	X
30.情報通信機械器具製造業	-	-	-	-	-	-	-
31.輸送用機械器具製造業	12	12	-	190	190	75,765	105,513
32.その他の製造業 (従業者規模別)	2	1	1	11	10	X	X
4～9人	79	73	6	491	482	150,653	377,958
10～19人	54	53	1	745	745	229,590	1,267,543
20～29人	24	24	-	574	574	200,485	915,479
30～49人	14	14	-	523	523	189,106	2,658,449
50～99人	17	17	-	1,158	1,158	375,251	4,318,303
100～299人	10	10	-	1,505	1,505	X	X
300人以上	1	1	-	300	300	X	X

(注)…製造品出荷額には冷蔵保管料、自家発電の余剰電力の販売額を含む。

等(従業員4人以上の事業所)

平成22年12月31日現在

製 造 品 出 荷 額 等						産 業 別 ・ 規 模 別
総 額	構 成 比	対前年増減率	製造品出荷額	加工賃収入額	その他の収入額	
万円	%	%	万円	万円	万円	
24,206,671	100.0	△ 5.9	22,001,535	523,485	1,681,651	総 数 (産 業 分 類 別)
7,206,339	29.8	△ 9.9	6,273,177	53,611	879,551	09.食 料 品 製 造 業
2,455,656	10.1	△ 9.6	2,109,345	346,192	119	10.飲 料 ・ た ば こ ・ 飼 料 製 造 業
45,913	0.2	△ 5.8	40,520	5,293	100	11.繊 維 工 業
137,770	0.6	△ 1.4	88,140	4,980	44,650	12.木 材 ・ 木 製 品 製 造 業
-	-	-	-	-	-	13.家 具 ・ 装 備 品 製 造 業
8,582,248	35.5	△ 8.3	8,174,014	8,858	399,376	14.パ ル プ ・ 紙 ・ 紙 加 工 品 製 造 業
176,130	0.7	△ 5.4	164,382	2,106	9,642	15.印 刷 ・ 同 関 連 業
3,719,024	15.4	9.7	3,719,024	-	-	16.化 学 工 業
X	X	X	X	X	X	17.石 油 製 品 ・ 石 炭 製 品 製 造 業
129,254	0.5	△ 17.1	100,729	-	28,525	18.プ ラ ス チ ッ ク 製 品 製 造 業
-	-	-	-	-	-	19.ゴ ム 製 品 製 造 業
-	-	-	-	-	-	20.な め し 革 ・ 同 製 品 ・ 毛 皮 製 造 業
395,934	1.6	20.8	323,232	-	72,702	21.窯 業 ・ 土 石 製 品 製 造 業
208,675	0.9	1.2	207,381	1,294	-	22.鉄 鋼 業
-	-	-	-	-	-	23.非 鉄 金 属 製 造 業
398,766	1.6	13.1	352,883	34,832	11,051	24.金 属 製 品 製 造 業
197,798	0.8	32.6	126,025	10,427	61,346	25.は ん 用 機 械 器 具 製 造 業
164,887	0.7	3.8	138,054	8,090	18,743	26.生 産 用 機 械 器 具 製 造 業
38,071	0.2	△ 29.0	18,221	-	19,850	27.業 務 用 機 械 器 具 製 造 業
-	-	-	-	-	-	28.電 子 部 品 ・ デ バ イ ス ・ 電 子 回 路 製 造 業
X	X	X	X	X	X	29.電 気 機 械 器 具 製 造 業
-	-	-	-	-	-	30.情 報 通 信 機 械 器 具 製 造 業
289,168	1.2	△ 36.9	124,342	45,826	119,000	31.輸 送 用 機 械 器 具 製 造 業
X	X	X	X	X	X	32.そ の 他 の 製 造 業 (従 業 者 規 模 別)
729,885	3.0	△ 11.8	567,518	47,123	115,244	4 ～ 9 人
1,835,922	7.6	18.3	1,616,714	77,393	141,815	10 ～ 19 人
1,507,693	6.2	△ 31.9	1,006,628	258,289	242,776	20 ～ 29 人
4,022,435	16.6	△ 1.2	3,901,258	56,483	64,694	30 ～ 49 人
5,456,676	22.5	△ 3.4	4,595,089	84,197	777,390	50 ～ 99 人
X	X	X	X	X	X	100 ～ 299 人
X	X	X	X	X	X	300 人 以 上

1-(3) 道内各市、釧路総合振興局管内の工業(従業者4人以上の事業所)

(単位:事業所、人、万円)

各年12月31日現在

市・振興局別	平成 21 年			平成 22 年		
	事業所数	従業者数	製造品出荷額等	事業所数	従業者数	製造品出荷額等
北海道	6,136	177,113	520,255,091	5,931	173,973	595,286,420
札幌市	1,020	27,818	47,838,042	950	28,066	46,956,051
江別市	88	3,592	9,792,400	89	3,554	9,768,912
千歳市	100	6,975	19,003,793	91	6,759	22,070,548
恵庭市	79	4,745	12,971,859	76	4,916	13,630,210
北広島市	71	2,461	6,148,263	68	2,428	6,005,205
石狩市	136	4,400	11,534,209	129	4,133	10,723,088
函館市	323	8,713	17,988,698	318	8,674	18,532,871
北斗市	60	2,461	6,090,663	60	2,503	5,873,102
小樽市	278	7,865	15,730,041	263	7,720	15,401,540
夕張市	21	894	1,233,671	21	711	1,148,467
岩見沢市	73	2,373	5,798,373	71	2,374	5,803,331
美唄市	54	890	1,736,953	52	847	1,580,935
芦別市	28	1,057	1,288,659	28	1,089	1,517,973
赤平市	27	1,173	1,936,178	26	1,141	1,996,390
三笠市	25	692	1,863,238	22	677	1,702,269
滝川市	38	559	1,119,370	37	532	1,017,781
砂川市	27	822	2,908,220	28	825	2,971,255
歌志内市	5	60	39,623	3	47	33,397
深川市	24	370	526,586	23	345	545,850
旭川市	399	8,983	17,113,001	394	9,183	17,363,023
士別市	44	599	1,559,041	41	564	1,424,392
名寄市	30	482	1,832,256	29	467	1,685,455
富良野市	27	508	784,649	26	605	841,771
留萌市	29	1,132	1,899,953	27	1,044	1,739,904
稚内市	93	1,875	5,098,828	86	1,784	5,020,767
北見市	132	3,255	11,354,048	124	3,518	15,633,040
網走市	65	1,568	3,865,606	67	1,433	4,035,118
紋別市	78	1,891	4,519,510	76	1,815	4,406,802
室蘭市	150	7,917	52,203,408	142	7,975	113,098,888
苫小牧市	212	10,409	81,769,786	212	10,536	95,439,650
登別市	53	941	1,666,040	51	904	1,481,587
伊達市	33	665	1,673,230	32	643	1,641,854
帯広市	140	4,939	11,663,275	135	4,997	11,289,871
釧路市	199	5,522	25,732,271	199	5,296	24,206,671
根室市	79	2,129	5,664,174	77	2,067	5,772,898
釧路総合振興局	367	10,049	39,595,239	363	9,467	37,774,033
釧路市	199	5,522	25,732,271	199	5,296	24,206,671
釧路町	40	611	1,207,006	37	567	1,072,838
厚岸町	39	765	1,669,962	39	771	1,567,172
浜中町	26	578	2,639,909	26	546	2,757,604
標茶町	11	171	2,441,660	11	181	2,625,478
弟子屈町	8	130	228,152	9	132	277,991
鶴居村	5	30	44,750	5	28	41,929
白糠町	39	2,242	5,631,529	37	1,946	5,224,350

資料…北海道統計課

1. 商業統計調査結果

1-(1) 産業小分類別商店数・従業者数・年間商品販売額

(単位：店、人、万円)

各年6月1日現在

産 業 分 類	平 成 16 年			平 成 19 年		
	商店数	従業者数	年間商品販売額	商店数	従業者数	年間商品販売額
合 計	2,548	18,748	72,063,803	2,176	16,198	64,432,733
卸 売 業 計	704	5,520	50,853,535	603	4,776	45,711,538
49 各種商品卸売業	5	90	735,098	2	18	X
491 各種商品卸売業	5	90	735,098	2	18	X
50 繊維・衣服等卸売業	19	83	204,945	13	69	164,275
501 繊維品卸売業	-	-	-	1	4	X
502 衣服・身の回り品卸売業	19	83	204,945	12	65	X
51 飲食物品卸売業	187	1,830	25,593,416	154	1,485	23,779,586
511 農畜産物・水産物卸売業	96	849	11,471,777	88	761	16,690,650
512 食料・飲料卸売業	91	981	14,121,639	66	724	7,088,936
52 建築材料・鉱物・金属材料等卸売業	142	968	8,242,628	139	1,089	7,910,877
521 建築材料卸売業	67	460	4,140,409	69	672	4,296,032
522 化学製品卸売業	19	94	715,032	30	121	814,758
523 鉱物・金属材料卸売業	42	316	3,234,329	31	205	2,596,008
524 再生資源卸売業	14	98	152,858	9	91	204,079
53 機械器具卸売業	206	1,479	7,718,244	174	1,259	6,312,553
531 一般機械器具卸売業	71	414	2,581,468	57	378	1,953,651
532 自動車卸売業	52	487	1,781,187	44	451	1,563,070
533 電気機械器具卸売業	54	384	2,097,284	48	267	1,508,506
539 その他の機械器具卸売業	29	194	1,258,305	25	163	1,287,326
54 その他の卸売業	145	1,070	8,359,204	121	856	X
541 家具・建具・じゅう器等卸売業	18	88	349,821	14	74	X
542 医薬品・化粧品等卸売業	52	499	3,657,819	39	336	3,302,208
549 他に分類されない卸売業	75	483	4,351,564	68	446	X
小 売 業 計	1,844	13,228	21,210,268	1,573	11,422	18,721,195
55 各種商品小売業	13	922	1,912,021	6	617	1,015,581
551 百貨店、総合スーパー	3	850	1,853,294	2	592	X
559 その他の各種商品小売業	10	72	58,727	4	25	X
56 繊維・衣服・身の回り品小売業	242	935	1,157,222	198	772	1,022,924
561 呉服・服地・寝具小売業	41	141	154,875	31	88	72,585
562 男子服小売業	42	157	201,594	32	107	142,063
563 婦人・子供服小売業	105	390	528,388	85	369	596,129
564 靴・履物小売業	20	72	82,380	11	48	62,168
569 その他の繊維・衣服・身の回り品小売業	34	175	189,985	39	160	149,979
57 飲食物品小売業	608	5,333	7,204,383	527	4,643	6,683,625
571 各種食料品小売業	76	1,353	2,741,482	72	1,604	3,509,622
572 酒小売業	46	194	521,605	34	152	350,104
573 食肉小売業	10	28	28,402	7	18	17,305
574 鮮魚小売業	56	260	541,115	47	251	453,866
575 野菜・果物小売業	23	77	113,942	16	44	50,893
576 菓子・パン小売業	98	514	419,128	98	481	386,526
577 米穀類小売業	23	90	281,155	19	64	126,903
579 その他の飲食物品小売業	276	2,817	2,557,554	234	2,029	1,788,406
58 自動車・自転車小売業	149	1,105	3,255,712	125	1,093	2,740,109
581 自動車小売業	130	1,072	3,246,052	108	1,062	2,733,830
582 自転車小売業	19	33	9,660	17	31	6,279
59 家具・じゅう器・機械器具小売業	143	517	950,400	113	395	784,919
591 家具・建具・畳小売業	26	83	154,584	21	68	83,850
592 機械器具小売業	86	294	630,654	69	238	594,745
599 その他のじゅう器小売業	31	140	165,162	23	89	106,324
60 その他の小売業	689	4,416	6,730,530	604	3,902	6,474,037
601 医薬品・化粧品小売業	136	747	1,574,884	118	689	1,620,109
602 農耕用品小売業	9	30	299,754	9	27	270,936
603 燃料小売業	130	661	2,394,903	119	600	2,498,487
604 書籍・文房具小売業	87	1,766	891,210	75	1,407	755,171
605 スポーツ用品・がん具・娯楽用品・楽器小売業	39	186	349,288	35	239	248,857
606 写真機・写真材料小売業	5	19	19,178	6	13	16,576
607 時計・眼鏡・光学機械小売業	33	116	151,885	30	111	117,424
609 他に分類されない小売業	250	891	1,049,428	212	816	946,477

1-(2) 産業中分類別商店数・従業者数・売場面積の推移

(単位:店、人、㎡)

各年6月1日現在

産業分類	商店数											従業者数	売場面積
	総数	経営組織別		従業者規模別									
		法人	個人	0 ~2人	3 ~4人	5 ~9人	10 ~19人	20 ~29人	30 ~49人	50 ~99人	100人 以上		
平成16年総数	2,548	1,840	708	837	647	610	292	68	58	23	13	18,748	241,082
卸売業	704	639	65	137	190	222	100	28	20	6	1	5,520	-
小売業	1,844	1,201	643	700	457	388	192	40	38	17	12	13,228	241,082
55 各種商 小 売 業	13	11	2	3	1	2	4	-	-	-	3	922	41,537
56 織物・衣服・身の回り品 小 売 業	242	162	80	103	79	42	15	3	-	-	-	935	32,233
57 飲 食 料 品 小 売 業	608	379	229	188	134	137	99	18	19	8	5	5,333	76,334
58 自 動 車 ・ 自 転 車 小 売 業	149	112	37	58	37	23	17	7	5	2	-	1,105	3,122
59 家具・じゅう器・機械器具 小 売 業	143	84	59	84	30	19	8	2	-	-	-	517	20,642
60 そ の 他 の 小 売 業	689	453	236	264	176	165	49	10	14	7	4	4,416	67,214
平成19年総数	2,176	1,609	567	702	559	491	273	68	51	24	8	16,198	210,805
卸売業	603	556	47	123	165	177	93	22	16	6	1	4,776	-
小売業	1,573	1,053	520	579	394	314	180	46	35	18	7	11,422	210,805
55 各種商 小 売 業	6	5	1	-	2	1	1	-	-	-	2	617	24,142
56 織物・衣服・身の回り品 小 売 業	198	134	64	84	62	36	15	1	-	-	-	772	30,543
57 飲 食 料 品 小 売 業	527	345	182	154	118	110	94	27	13	8	3	4,643	70,001
58 自 動 車 ・ 自 転 車 小 売 業	125	94	31	46	26	23	15	7	4	4	-	1,093	3,980
59 家具・じゅう器・機械器具 小 売 業	113	64	49	70	22	16	4	-	1	-	-	395	19,015
60 そ の 他 の 小 売 業	604	411	193	225	164	128	51	11	17	6	2	3,902	63,124

1-(3) 産業中分類別年間商品販売額・その他の収入額の推移

(単位:万円)

各年6月1日現在

産 業 分 類	年 間 商 品 販 売 額			その他の 収入額	
	商 店 1店当たり	従 業 者 1人当たり	売 場 1㎡当たり		
平成 16 年 総 数	72,063,803	28,282	3,844	299	1,398,805
卸 売 業	50,853,535	72,235	9,213	-	555,478
小 売 業	21,210,268	11,502	1,603	88	843,327
55 各種商品小売業	1,912,021	147,079	2,074	46	3,724
56 織物・衣服・身の回り品小売業	1,157,222	4,782	1,238	36	10,955
57 飲 食 料 品 小 売 業	7,204,383	11,849	1,351	94	73,639
58 自動車・自転車小売業	3,255,712	21,850	2,946	1,043	552,269
59 家具・じゅう器・家庭用機械器具 小 売 業	950,400	6,646	1,838	46	12,004
60 そ の 他 の 小 売 業	6,730,530	9,769	1,524	100	190,736
平成 19 年 総 数	64,432,733	29,611	3,978	306	1,058,903
卸 売 業	45,711,538	75,807	9,571	-	389,555
小 売 業	18,721,195	11,902	1,639	89	669,348
55 各種商品小売業	1,015,581	169,264	1,646	42	3,905
56 織物・衣服・身の回り品小売業	1,022,924	5,166	1,325	33	5,858
57 飲 食 料 品 小 売 業	6,683,625	12,682	1,440	95	43,386
58 自動車・自転車小売業	2,740,109	21,921	2,507	688	415,059
59 家具・じゅう器・家庭用機械器具 小 売 業	784,919	6,946	1,987	41	22,251
60 そ の 他 の 小 売 業	6,474,037	10,719	1,659	103	178,889

2. 外国貿易

本表は釧路港の輸出入申告書等、通関上の書類及び船舶入港届出等に記載された事項を資料として表章している。輸出価額は本船渡価額（F・O・B価額）輸入価額は、到着価額（C・I・F価額）による。F・O・B価額とは本船積み込み値段又は輸出港本船渡し値段ともいい、貿易商品を積み出し港で買い手に渡すときの値段をいい、C・I・F価額とは、輸出入商品の運賃保険料込み値段つまり着港渡し値段のことをいう。

2-（1）年月別輸出入額

（単位：百万円）

年月次	輸出入総額	輸 出 額	輸 入 額	輸出超過額 （△入超）
平成18年	74,795	6,969	67,826	△ 60,857
19年	89,449	7,428	82,021	△ 74,593
20年	124,572	6,647	117,925	△ 111,278
21年	65,123	5,745	59,378	△ 53,633
22年	69,766	7,677	62,089	△ 54,412
平成22年1月	3,900	638	3,262	△ 2,624
2月	3,680	229	3,451	△ 3,222
3月	4,274	622	3,652	△ 3,030
4月	6,731	468	6,263	△ 5,795
5月	5,475	347	5,128	△ 4,781
6月	8,441	714	7,727	△ 7,013
7月	9,137	440	8,697	△ 8,257
8月	5,342	529	4,813	△ 4,284
9月	5,800	291	5,509	△ 5,218
10月	4,010	1,047	2,963	△ 1,916
11月	6,147	1,503	4,644	△ 3,141
12月	6,829	849	5,980	△ 5,131

資料…釧路税関支署

（注）…月次は速報値であるため年次とは必ずしも一致しない。

2-(2) 品目別輸出状況

(価額単位:百万円)

品目別	単位	平成 18 年		平成 19 年		平成 20 年		平成 21 年		平成 22 年	
		数量	価額	数量	価額	数量	価額	数量	価額	数量	価額
総額	…	…	6,929	…	7,428	…	6,647	…	5,745	…	7,677
魚介類	トン	15,442	3,768	13,975	3,249	9,754	2,638	17,636	3,337	19,728	4,388
機械類	…	…	306	…	128	…	701	…	179	…	123
紙類及び 同製製品	トン	16,570	1,062	25,060	1,705	19,942	1,964	8,504	674	1,226	78
その他	…	…	1,793	…	2,346	…	1,344	…	1,555	…	3,088

資料…釧路税関支署

2-(3) 品目別輸入状況

(価額単位:百万円)

品目別	単位	平成 18 年		平成 19 年		平成 20 年		平成 21 年		平成 22 年	
		数量	価額	数量	価額	数量	価額	数量	価額	数量	価額
合計	…	…	67,646	…	81,933	…	117,925	…	59,378	…	62,089
魚介類	MT	16,290	6,882	14,988	6,593	14,269	9,243	12,867	6,192	8,624	4,315
飼料用原料	MT	1,000,842	18,518	1,075,480	28,677	1,897,791	36,065	1,124,260	24,891	1,131,115	25,307
麦類	MT	78,209	1,495	69,869	2,247	61,231	2,634	64,263	1,178	57,546	1,149
とうもろこし	MT	691,731	11,894	743,760	19,789	691,157	24,151	747,269	16,008	771,613	16,354
グリーンソル ガム	MT	8,257	148	3,883	109	13,872	486	11,438	242	4,711	99
糖みつ	MT	26,015	454	21,633	325	26,807	374	25,375	372	26,429	485
ふすま等	MT	67,634	1,006	75,199	1,535	64,959	1,630	73,313	1,270	59,365	1,025
その他の飼料 原料	MT	128,996	3,521	161,136	4,672	1,039,765	6,790	202,602	5,821	211,451	6,195
りん鉱石	MT	-	-	-	-	-	-	-	-	-	-
カオリン	MT	32,351	919	27,315	848	27,426	927	1,100	42	-	-
石炭	MT	671,629	4,893	813,127	6,774	789,636	9,443	629,948	5,873	610,812	5,699
石油製品	KL	-	-	5,069	207	7,130	386	2,031	86	2,009	94
化学肥料	MT	549,822	23,809	473,481	25,025	545,834	50,436	336,379	16,497	431,972	19,493
カリ肥料	MT	131,510	4,237	130,432	4,445	206,200	10,199	95,241	6,289	185,256	7,245
その他の 肥料	MT	418,312	19,572	343,049	20,580	339,634	40,237	241,138	10,208	246,716	12,248
ウッドチップ	MT	289,297	4,710	283,996	5,626	240,985	4,778	38,344	662	83,277	1,380
丸太材	CM	74,934	1,680	62,455	1,489	48,094	1,126	28,313	513	38,198	747
針葉樹	CM	29,126	423	29,716	537	6,269	97	3,230	43	2,687	43
ラワン材	CM	13,926	382	7,522	218	38,106	939	21,228	396	31,311	625
その他の 丸太材	CM	31,882	875	25,217	734	3,719	90	3,855	74	4,200	79
製材	CM	2,048	159	1,141	51	739	38	739	34	46	6
単板	千SM	8,406	645	3,685	319	3,887	273	2,426	208	3,158	293
合板	CM	23,438	1,212	24,130	1,693	12,198	626	21,048	946	13,810	661
機械類	…	…	426	…	504	…	124	…	287	…	550
その他	…	…	3,793	…	4,127	…	4,460	…	3,147	…	3,544

資料…釧路税関支署

(注)…単位は、数量単位コードによる表記である。

MT=トン、KL=キロリットル、CM=立方メートル、SM=平方メートル

2-(4) 地域別輸出状況

平成22年12月末現在

品 種	仕 向 国	トン数	品 種	仕 向 国	トン数
総 数		134,455	金 属 く ず	計	75,630
水 産 品	計	12,905	再 利 用 資 材	韓 台 湾 国	46,565
	韓 国	8,865		中 国	6,633
	シ ア	4,040			22,432
そ の 他 機 械	計	495	動 物 性 製 造 飼 肥 料	韓 国	410
	韓 国	495			410
紙 ・ パ ル プ	計	6,305	輸 送 容 器	計	1,350
	韓 国	6,305		韓 国	1,350
飲 料	計	10	輸 送 容 器	計	36,065
	韓 国	10		韓 国	36,065
ゴ ム 製 品	計	1,110			
	韓 国	1,110			
そ の 他 製 造 工 業 品	計	175			
	韓 国	75			
	シ ア	100			

資料…市港湾空港振興課

2-(5) 地域別輸入状況

平成22年12月末現在

品 種	仕 出 国	トン数	品 種	仕 出 国	トン数	
総 数		2,905,658	薪 炭	計	10	
麦	計	34,156	石 炭	韓 国	10	
	韓 国	1,035		計	601,019	
	オーストラリア	23,152		インドネシア	290,235	
米	カナダ	9,969	オーストラリア	266,288		
	計	3,052	ロ シ ア	44,496		
	タイ	3,052	砂 利 ・ 砂	計	180	
とうもろこし	計	822,954	石 材	韓 国	180	
	アメリカ	822,924		計	30	
	韓 国	30		韓 国	30	
豆 類	計	9,085	原 塩	計	15,970	
	オーストラリア	9,085		オーストラリア	9,000	
水 産 品	計	5,899	非 金 属 鉱 物	韓 国	5,470	
		アメリカ		1,016	中 国	1,500
		ロシア		2,543	計	10,135
		韓 国		2,340	韓 国	2,486
原 木	計	32,846	自 動 車 部 品	中 国	7,649	
		マレーシア		26,685	計	10
		ロシア		6,161	韓 国	10
木 材 チ ッ プ	計	715,009	産 業 機 械	計	975	
		アメリカ		333,847	韓 国	975
		オーストラリア	328,824	電 気 機 械	計	10
		ニュージーランド	52,173		韓 国	10
		韓 国	165		韓 国	10

-つづき-

品 種	仕 出 国	トン数	品 種	仕 出 国	トン数
その他機械	計	145	動植物性製造	計	373,524
	韓 国	145		ア メ リ カ	157,261
石油製品	計	6,078	イ ン ド	8,600	
	韓 国	6,078	イ ン ド ネ シ ア	37,897	
化学薬品	計	19,721	カ ナ ダ	26,434	
	ア メ リ カ	4,248	シ ン ガ ポ ー ル	20,135	
	オ ー ス ト ラ リ ア	4,900	ス リ ラ ン カ	11,829	
	韓 国	6,971	韓 国	39,766	
	中 国	3,602	中 国	71,602	
化学肥料	計	196,928	輸送用容器	計	10,085
	ア メ リ カ	59,768		韓 国	10,085
	オ ー ス ト ラ リ ア	26,850			
	カ ナ ダ	2,500			
	タ イ	3,050			
	チ リ	3,965			
	パ ナ マ	33,242			
	ペ ル マ	3,432			
	マ レ ー シ ア	5,049			
	モ ロ ッ コ	6,600			
	ヨ ル ダ ン	8,400			
	ロ シ ア	2,049			
	韓 国	14,700			
	中 国	26,323			
	南 ア メ リ カ	1,000			
染料・塗料・合成樹脂 ・その他化学工業品	計	215			
	韓 国	215			
砂 糖	計	31,300			
	イ ン ド ネ シ ア	2,100			
	タ イ	27,400			
製造食品	計	80			
	韓 国	80			
その他食料工業品	計	30			
	韓 国	30			
衣服・見廻品・はきもの	計	440			
	韓 国	440			
家具装備品	計	330			
	韓 国	330			
その他日用品	計	25			
	韓 国	25			
ゴム製品	計	10			
	韓 国	10			
木 製 品	計	14,982			
	韓 国	5,692			
	イ ン ド ネ シ ア	7,980			
	マ レ ー シ ア	1,310			
その他製造工業品	計	425			
	韓 国	425			

資料…市港湾空港振興課

3. 卸売市場

3- (1) 青果物取扱高

(単位:kg、円)

年月次	開場日数	合 計		野 菜	
		数 量	金 額	数 量	金 額
平成19年	276	37,172,419	9,144,325,732	23,965,914	5,178,832,452
20年	276	36,385,701	8,780,515,140	22,349,396	4,904,473,244
21年	275	38,886,803	8,962,114,767	24,034,668	5,219,181,578
22年	274	37,106,656	9,648,850,968	24,115,189	5,846,987,720
23年	274	39,101,590	9,716,172,206	26,336,380	5,979,255,504
平成23年 1月	20	2,313,110	669,701,842	1,626,049	416,348,613
2月	22	2,438,907	724,297,684	1,623,155	444,129,780
3月	23	2,671,823	732,348,224	1,792,252	477,261,097
4月	23	2,943,528	724,725,625	2,172,084	514,986,377
5月	22	2,691,471	666,327,628	2,081,552	475,235,203
6月	22	3,116,714	794,252,589	2,269,182	513,883,661
7月	23	3,705,168	1,090,852,355	2,425,125	572,080,348
8月	24	4,660,109	1,036,278,552	2,893,981	556,859,245
9月	23	3,611,851	845,131,869	2,509,250	551,498,886
10月	24	3,834,563	834,574,991	2,548,046	534,293,389
11月	23	3,264,815	645,996,403	2,176,576	405,047,652
12月	25	3,849,532	951,684,444	2,219,130	517,631,253

年月次	果 実		そ の 他	
	数 量	金 額	数 量	金 額
平成19年	13,045,432	3,859,056,003	161,073	106,437,277
20年	13,921,098	3,781,734,788	115,207	94,307,108
21年	14,711,442	3,632,990,672	140,692	109,942,517
22年	12,866,617	3,692,743,496	124,850	109,119,752
23年	12,667,346	3,639,476,310	97,864	97,440,392
平成23年 1月	668,235	233,878,124	18,826	19,475,105
2月	805,243	270,808,281	10,509	9,359,623
3月	874,664	251,790,862	4,907	3,296,265
4月	767,225	206,968,672	4,219	2,770,576
5月	604,938	188,353,203	4,981	2,739,222
6月	843,274	277,705,507	4,258	2,663,421
7月	1,274,856	514,863,155	5,187	3,908,852
8月	1,762,190	476,668,146	3,938	2,751,161
9月	1,099,722	291,994,599	2,879	1,638,384
10月	1,280,632	297,035,865	5,885	3,245,737
11月	1,080,753	235,031,258	7,486	5,917,493
12月	1,605,613	394,378,638	24,789	39,674,553

資料…市公設地方卸売市場

(注)…各月、種別を合計しても、端数処理の関係で「計」と一致しない場合がある。

3- (2) 花き取扱高

(単位:本、鉢、円)

年月次	開場日数	合計		切花	
		数量	金額	数量	金額
平成19年	276	12,121,306	839,027,649	11,183,311	774,662,624
20年	276	11,766,139	793,397,599	10,830,763	729,463,603
21年	275	10,008,534	686,491,661	9,250,765	632,567,083
22年	274	9,715,056	697,995,229	8,958,646	645,562,713
23年	274	9,165,165	631,643,885	8,447,437	583,716,079
平成23年 1月	20	565,449	40,377,068	535,115	38,763,797
2月	22	659,189	43,110,106	625,882	41,029,112
3月	23	1,140,989	69,171,354	1,096,252	66,861,583
4月	23	730,157	45,255,056	678,965	42,102,794
5月	22	847,492	54,859,729	656,440	41,151,089
6月	22	652,307	45,851,557	544,774	39,068,125
7月	23	661,156	46,577,839	629,836	44,313,217
8月	24	1,228,526	85,026,631	1,191,984	83,243,540
9月	23	805,138	58,120,395	766,596	56,045,798
10月	24	484,830	38,654,751	451,770	36,775,257
11月	23	505,217	36,149,408	475,679	34,237,460
12月	25	884,715	68,489,991	794,144	60,124,307

年月次	切枝・葉		鉢物		その他	
	数量	金額	数量	金額	数量	金額
平成19年	625,512	34,887,217	49,291	12,716,839	263,192	16,760,969
20年	610,880	32,854,133	58,751	14,009,016	265,745	17,070,847
21年	496,162	28,660,532	42,757	10,992,790	218,850	14,271,256
22年	503,110	27,868,029	28,383	9,283,627	224,917	15,280,860
23年	457,945	24,101,962	28,400	8,750,044	231,383	15,075,800
平成23年 1月	29,491	1,433,112	843	180,159	-	-
2月	31,790	1,790,201	1,517	290,793	-	-
3月	43,649	2,098,320	1,088	211,451	-	-
4月	39,927	1,819,405	3,054	794,813	8,211	538,044
5月	38,886	1,486,660	5,160	2,440,139	147,006	9,781,841
6月	30,005	1,382,972	1,950	668,485	75,578	4,731,975
7月	27,711	1,191,192	3,261	1,061,082	348	12,348
8月	34,614	1,504,402	1,688	267,097	240	11,592
9月	36,025	1,752,593	2,517	322,004	-	-
10月	30,563	1,442,052	2,497	437,442	-	-
11月	28,014	1,283,940	1,524	628,008	-	-
12月	87,270	6,917,113	3,301	1,448,571	-	-

資料…市公設地方卸売市場

(注)…各月、種別を合計しても、端数処理の関係で「計」と一致しない場合がある。

1. 金融機関等店舗数

(単位:店)

年 度	日本銀行	都市銀行	地方銀行	第二地方銀行	信用金庫	信用組合	労働金庫
平成18年度末	1	1	5	6	23	13	1
19年度末	1	1	5	6	23	11	1
20年度末	1	1	5	6	23	11	1
21年度末	1	1	5	5	23	10	1
22年度末	1	1	4	4	23	10	1

年 度	政府系 金融機関	生命保険会社	損害保険会社	証券会社	郵便局	その他
平成18年度末	4	14	11	2	41	2
19年度末	4	14	11	2	40	2
20年度末	3	14	11	2	40	3
21年度末	3	15	11	2	40	3
22年度末	3	15	10	2	40	3

資料…財務省釧路財務事務所、日本銀行釧路支店、郵便局(株)北海道支社

(注1)…「生命保険会社」は、釧路生命保険協会の会員となっている支社及び営業所等である。また、「損害保険会社」は、損害保険連絡会(釧路地区)の会員となっている支店、支社、営業所である。このため、釧路市内における支社及び営業所数とは必ずしも一致しない。

(注2)…「政府系金融機関」は、日本政策金融公庫、商工組合中央金庫、日本政策投資銀行の支店・事務所である。

(注3)…「その他」は、北海道信用農業協同組合連合会、北海道信用漁業共同組合連合会、日本振興銀行の支所・支店である。(各農協、漁協については含まれていない。)

2. 日本銀行釧路支店当座勘定

(単位:百万円)

年 次	銀 行		券	
	発 行	還 収	発行(△)	還収超実額
平成18年	364,572	279,440		△ 85,132
19年	387,384	274,576		△ 112,808
20年	372,986	266,158		△ 106,828
21年	331,783	258,860		△ 72,923
22年	327,677	237,268		△ 90,409

資料…日本銀行釧路支店

3. 市内金融機関諸勘定

(単位:店、百万円)

年 度	銀行 信金数 信組	店舗数	預 金				
			総 額	当 座 預 金	普 通 預 金	貯 蓄 預 金	通 知 預 金
平成18年度末	13	51	624,005	34,379	244,570	8,995	786
19年度末	13	49	624,712	30,872	236,690	8,816	709
20年度末	12	49	638,268	31,238	241,668	8,579	1,349
21年度末	11	47	655,696	33,668	252,838	8,392	1,417
22年度末	10	45	659,776	35,342	262,786	8,414	1,092

年 度	預 金		
	定 期 預 金	定 期 積 金	そ の 他 預 金
平成18年度末	317,054	12,120	6,101
19年度末	328,518	11,856	7,251
20年度末	336,916	12,190	6,328
21年度末	338,530	13,059	7,792
22年度末	332,873	13,355	5,914

年 度	貸 出 金					
	総 額	手 形 貸 付	証 書 貸 付	当 座 貸 越	割 引 手 形	そ の 他 貸 付
平成18年度末	485,801	86,719	320,416	66,626	12,040	-
19年度末	500,085	89,303	332,493	68,364	9,925	-
20年度末	502,263	88,471	341,770	64,085	7,937	-
21年度末	488,844	82,082	340,387	58,988	7,387	-
22年度末	469,909	76,455	330,826	57,299	5,329	-

資料…釧路銀行協会

(注)…釧路銀行協会に所属する銀行、信用金庫、信用組合の諸勘定を示したものである。

4. 市内銀行諸勘定

(単位:百万円)

年 度	預 金					金	
	総 額	当 座 預 金	普 通 預 金	貯 蓄 預 金	通 知 預 金	定 期 預 金	そ の 他
平成18年度末	318,057	23,139	138,532	6,441	464	144,938	4,543
19年度末	319,851	20,592	137,142	6,443	608	150,009	5,057
20年度末	327,634	20,637	140,396	6,384	1,044	155,188	3,985
21年度末	341,441	23,255	150,314	6,290	1,302	155,517	4,763
22年度末	338,734	24,085	156,492	6,410	683	147,127	3,937

年 度	貸 出 金				
	総 額	手 形 貸 付	証 書 貸 付	当 座 貸 越	割 引 手 形
平成18年度末	286,988	46,241	184,909	51,197	4,641
19年度末	298,065	48,526	193,651	51,809	4,079
20年度末	302,365	52,754	198,228	47,563	3,820
21年度末	297,812	51,029	199,335	44,160	3,288
22年度末	278,342	39,823	193,567	42,984	1,968

資料…釧路銀行協会

(注1)…釧路銀行協会に所属する銀行の諸勘定を示したものである。

(注2)…平成21年度までは、みずほ銀行、北海道銀行、秋田銀行、北陸銀行、北洋銀行の5行、平成22年度からは秋田銀行を除く。

5. 市内信用金庫・信用組合諸勘定

(単位:百万円)

年 度	預					金	
	総 額	当 座 預 金	普 通 預 金	貯 蓄 預 金	通 知 預 金	定 期 預 金	そ の 他
平成18年度末	305,948	11,240	106,038	2,554	322	172,116	13,678
19年度末	304,861	10,280	99,548	2,373	101	178,509	14,050
20年度末	310,634	10,601	101,272	2,195	305	181,728	14,533
21年度末	314,255	10,413	102,524	2,102	115	183,013	16,088
22年度末	321,042	11,257	106,294	2,004	409	185,746	15,332

年 度	貸 出 金				
	総 額	手 形 貸 付	証 書 貸 付	当 座 貸 越	割 引 手 形
平成18年度末	198,813	40,478	135,507	15,429	7,399
19年度末	202,020	40,777	138,842	16,555	5,846
20年度末	199,898	35,717	143,542	16,522	4,117
21年度末	191,032	31,053	141,052	14,828	4,099
22年度末	191,567	36,632	137,259	14,315	3,361

資料…釧路銀行協会

(注1)…釧路銀行協会に所属する信用金庫、信用組合の諸勘定を示したものである。

(注2)…平成17年10月以前の勘定には旧阿寒町、旧音別町の金融機関は含まれていない。

(注3)…釧路信用金庫、大地みらい信用金庫、北見信用金庫、網走信用金庫、釧路信用組合、ウリ信用組合。

6. 労働金庫諸勘定

(単位:百万円)

年 度	預					金	
	総 額	当 座 預 金	普 通 預 金	通 知 預 金	定 期 預 金	そ の 他	
平成18年度末	34,528	2	9,628	-	24,787	111	
19年度末	35,797	3	9,486	-	26,196	115	
20年度末	37,027	-	9,450	-	27,471	106	
21年度末	38,645	-	9,706	-	28,848	91	
22年度末	40,274	-	10,076	-	30,107	91	

年 度	貸 出 金				
	総 額	手 形 貸 付	証 書 貸 付	当 座 貸 越	割 引 手 形
平成18年度末	25,117	373	24,101	643	-
19年度末	24,697	67	24,002	628	-
20年度末	24,929	34	24,282	613	-
21年度末	27,404	1,426	25,393	585	-
22年度末	26,967	1,232	25,158	577	-

資料…北海道労働金庫釧路支店

7. 中小企業制度融資状況

(単位:件、千円)

年 度	年 度 内 貸 付		年 度 末 貸 付 残 高	
	件 数	金 額	件 数	金 額
平成18年度	309	2,540,961	713	4,041,993
19年度	339	4,428,400	708	5,863,829
20年度	335	4,426,666	747	7,125,834
21年度	345	4,465,120	762	7,544,238
22年度	412	4,991,386	812	7,764,549

資料…市商業労政課

8. 日本政策金融公庫釧路支店融資状況 (釧路管内)

8- (1) 中小企業事業

(単位:件、百万円)

年 度	年 度 内 貸 付		年 度 末 貸 付 残 高	
	件 数	金 額	件 数	金 額
総 数				
平成18年度	74	3,214	542	15,496
19年度	92	3,259	557	15,387
20年度	97	4,286	530	15,769
21年度	193	11,633	402	16,859
22年度	145	9,308	433	18,474
設 備 資 金				
平成18年度	19	1,255	209	8,308
19年度	31	1,081	221	8,227
20年度	24	1,453	208	8,291
21年度	18	699	148	6,707
22年度	16	523	147	5,964
運 転 資 金				
平成18年度	55	1,959	333	7,188
19年度	61	2,178	336	7,160
20年度	73	2,833	322	7,478
21年度	175	10,934	254	10,152
22年度	129	8,785	286	12,510

資料…(株)日本政策金融公庫釧路支店

8- (2) 国民生活事業

(単位:件、百万円)

年 度	年 度 内 貸 付		年 度 末 貸 付 残 高	
	件 数	金 額	件 数	金 額
平成18年度	1,965	6,736	9,944	24,677
19年度	1,837	6,836	9,837	23,391
20年度	1,768	7,310	9,620	22,518
21年度	1,778	9,185	8,997	22,165
22年度	1,693	8,495	8,601	22,467

資料…(株)日本政策金融公庫釧路支店

9. 商工組合中央金庫帯広支店釧路営業所貸出状況

(単位:百万円)

年 度	総 額	設 備 資 金	長期運転資金	短期運転資金
平成18年度末	8,197	3,178	1,610	3,409
19年度末	7,987	3,339	1,412	3,237
20年度末	7,784	3,085	2,401	2,298
21年度末	6,603	2,801	2,297	1,504
22年度末	6,170	2,560	2,267	1,343

資料…(株)商工組合中央金庫帯広支店

(注)…(株)商工組合中央金庫帯広支店における中小企業協同組合及び組合員に対する貸出残高のうち釧路営業所管轄区域分を表章したものである。信組代理貸を含む。

10. 信用保証状況

(単位:件、千円)

年 度	保 証 承 諾		償 還		代 位 弁 済		保証債務残高	
	件 数	金 額	件 数	金 額	件 数	金 額	件 数	金 額
平成18年度	5,269	44,653,571	5,158	40,420,548	204	1,209,102	9,930	63,310,538
19年度	3,865	38,918,000	4,336	36,272,000	206	1,240,000	9,459	65,956,000
20年度	4,260	51,735,000	4,136	36,613,000	392	2,824,000	9,043	75,224,000
21年度	3,606	38,650,000	4,195	37,849,000	277	2,557,000	8,202	74,268,000
22年度	3,073	34,656,000	3,296	36,488,000	226	2,488,000	7,732	69,574,000

資料…北海道信用保証協会釧路支店

(注1)…「代位弁済」は、元利計数である。

(注2)…「保証債務残高」は、各年度末現在である。

(注3)…表中の「保証承諾」とは、金融機関に対し各年度内に保証承諾をした合計数字であり、「保証債務残高」とは正常債務残高と代位弁済前の延滞債務残高との合計である。

(注4)…平成19年度より金額は百万円単位での集計となった。

11. 手形交換状況

11-(1) 手形交換高

(単位:日、枚、百万円)

年 度	交 換 日 数	手 形 交 換 高		一 日 平 均		一枚平均 金額(千円)
		枚 数	金 額	枚 数	金 額	
平成18年度	246	308,481	241,081	1,253	980	782
19年度	245	289,488	219,450	1,181	895	758
20年度	245	246,031	191,694	1,004	782	779
21年度	244	215,844	167,073	884	684	774
22年度	245	197,079	166,780	804	680	846

資料…釧路手形交換所

11-(2) 不渡手形実数

(単位:枚、千円、件)

年 度	不 渡 手 形		一枚平均 金 額	小 切 手		約 束 手 形		為 替 手 形		取引停止 処分者数
	枚 数	金 額		枚 数	金 額	枚 数	金 額	枚 数	金 額	
平成18年度	704	516,775	734	105	50,207	599	466,568	-	-	22
19年度	530	448,919	847	123	46,050	407	402,869	-	-	19
20年度	867	920,402	1,062	107	70,300	752	828,185	8	21,917	28
21年度	217	144,994	668	18	10,197	199	134,797	-	-	9
22年度	494	906,725	1,835	22	28,050	472	878,675	-	-	11

資料…釧路手形交換所

1. 空港利用状況

1- (1) 運航状況

(単位:回、%)

年月次	予定 運航数	運航 便数	運航率	東京	千歳	丘珠	関西	伊丹	中部	函館	旭川
平成19年	11,882	11,634	97.9	99.3	97.7	96.1	99.6	100.0	99.2	98.1	97.7
20年	12,042	11,645	96.7	98.9	96.0	94.8	100.0	100.0	98.9	96.2	93.4
21年	11,650	11,326	97.2	99.0	96.8	95.1	100.0	100.0	99.3	96.6	-
22年	10,596	10,390	98.1	99.1	98.0	96.7	-	100.0	97.9	96.8	-
23年	8,724	8,479	97.2	99.5	98.0	92.4	-	100.0	-	93.6	-
平成23年 1月	790	771	97.6	99.4	97.7	92.6	-	-	-	93.5	-
2月	720	709	98.5	100.0	97.1	97.1	-	-	-	100.0	-
3月	796	775	97.4	97.7	97.4	96.5	-	-	-	96.8	-
4月	690	688	99.7	100.0	100.0	98.7	-	-	-	100.0	-
5月	774	771	99.6	100.0	99.6	100.0	-	-	-	96.8	-
6月	684	626	91.5	100.0	100.0	72.0	-	-	-	69.4	-
7月	682	677	99.3	100.0	100.0	96.7	-	100.0	-	-	-
8月	806	802	99.5	100.0	100.0	98.4	-	100.0	-	-	-
9月	720	680	94.4	97.3	95.6	90.0	-	-	-	-	-
10月	722	684	94.7	100.0	96.8	85.8	-	-	-	-	-
11月	660	652	98.8	100.0	97.8	97.8	-	-	-	-	-
12月	680	644	94.7	99.4	94.6	87.5	-	-	-	-	-

資料…東京航空局釧路空港事務所

1- (2) 発着貨物・郵便物輸送状況

(単位:kg)

年月次	貨物		郵便物	
	発送	到着	発送	到着
平成19年	4,028,873	1,216,335	1,026,396	45,798
20年	4,270,163	951,047	179,119	21,053
21年	4,516,801	873,555	53,105	5,319
22年	3,116,035	744,297	54,739	3,402
23年	2,274,359	654,176	50,363	1
平成23年 1月	148,491	43,158	4,643	-
2月	137,716	41,478	3,929	1
3月	164,823	98,348	4,166	-
4月	188,639	67,908	3,985	-
5月	186,926	46,424	4,273	-
6月	199,565	45,567	4,065	-
7月	221,270	45,099	3,852	-
8月	284,665	43,896	3,835	-
9月	196,320	64,759	3,641	-
10月	212,041	46,129	3,998	-
11月	177,231	58,321	4,829	-
12月	156,672	53,089	5,147	-

資料…東京航空局釧路空港事務所

1-(3) 旅客輸送状況

(単位:人)

年月次	総数		釧路⇔東京		釧路⇔千歳		釧路⇔丘珠	
	乗客数	降客数	乗客数	降客数	乗客数	降客数	乗客数	降客数
平成19年	425,566	421,980	292,757	286,984	30,160	28,195	44,562	46,373
20年	390,087	392,683	266,147	267,812	35,082	31,991	37,305	39,654
21年	364,181	357,474	256,390	251,397	32,826	30,681	31,352	33,685
22年	349,821	342,438	261,231	255,280	47,102	44,363	22,726	23,411
23年	297,113	297,270	218,555	220,840	52,308	49,739	17,396	17,896
平成23年 1月	24,585	21,087	18,628	15,749	4,460	4,032	1,036	964
2月	23,613	23,788	18,030	18,327	4,113	3,982	1,003	1,014
3月	19,347	19,550	13,776	13,812	4,017	4,133	1,179	1,248
4月	16,592	16,902	11,416	11,919	3,454	3,284	1,558	1,547
5月	22,183	21,728	16,171	15,731	3,775	3,766	1,803	1,778
6月	22,347	23,254	16,742	17,632	4,013	3,866	1,296	1,521
7月	27,960	30,540	19,658	22,063	4,535	4,216	1,362	1,857
8月	38,116	38,130	26,689	27,033	4,741	4,350	2,434	2,369
9月	29,767	28,841	21,939	21,865	5,962	5,223	1,866	1,749
10月	29,882	27,997	22,828	21,436	5,520	5,133	1,534	1,428
11月	24,144	23,608	18,747	18,083	4,101	4,221	1,296	1,299
12月	18,577	21,845	13,931	17,190	3,617	3,533	1,029	1,122

年月次	釧路⇔関西		釧路⇔伊丹		釧路⇔中部		釧路⇔旭川	
	乗客数	降客数	乗客数	降客数	乗客数	降客数	乗客数	降客数
平成19年	13,928	12,432	5,828	6,751	27,550	29,573	4,117	4,363
20年	15,367	12,275	3,617	5,012	25,167	28,200	903	1,005
21年	4,778	3,269	4,200	4,176	28,557	28,584	-	-
22年	-	-	5,316	6,138	7,933	7,951	-	-
23年	-	-	5,844	6,492	-	-	-	-
平成23年 1月	-	-	-	-	-	-	-	-
2月	-	-	-	-	-	-	-	-
3月	-	-	-	-	-	-	-	-
4月	-	-	-	-	-	-	-	-
5月	-	-	-	-	-	-	-	-
6月	-	-	-	-	-	-	-	-
7月	-	-	1,592	2,114	-	-	-	-
8月	-	-	4,252	4,378	-	-	-	-
9月	-	-	-	-	-	-	-	-
10月	-	-	-	-	-	-	-	-
11月	-	-	-	-	-	-	-	-
12月	-	-	-	-	-	-	-	-

年月次	釧路⇔函館		その他の	
	乗客数	降客数	乗客数	降客数
平成19年	6,631	6,629	33	680
20年	6,337	6,145	162	589
21年	6,023	5,579	55	103
22年	5,379	5,163	134	132
23年	1,781	1,710	1,229	593
平成23年 1月	439	342	22	-
2月	252	252	215	213
3月	375	357	-	-
4月	164	152	-	-
5月	434	453	-	-
6月	117	154	179	81
7月	-	-	813	290
8月	-	-	-	-
9月	-	-	-	4
10月	-	-	-	-
11月	-	-	-	5
12月	-	-	-	-

資料…東京航空局釧路空港事務所

2. JR輸送状況

2- (1) 旅客輸送状況

(単位:百人)

年 度	総 数			釧 路 駅			音 別 駅		
	計	普 通	定 期	計	普 通	定 期	計	普 通	定 期
平成18年度	6,879	5,027	1,852	6,429	4,919	1,510	450	108	342
19年度	6,730	4,998	1,732	6,377	4,909	1,468	354	89	265
20年度	6,533	4,819	1,713	6,186	4,726	1,459	347	93	254
21年度	6,188	4,590	1,598	5,881	4,506	1,375	307	84	223
22年度	5,841	4,287	1,555	5,535	4,210	1,326	306	77	229

資料…JR北海道釧路支社

(注)…有人駅のみ。

2- (2) 貨物輸送状況

(ア) 発送

(単位:トン)

年 度	総 数			コ ン テ ナ			車 扱		
	計	新富士駅	音 別 駅	計	新富士駅	音 別 駅	計	新富士駅	音 別 駅
平成18年度	118,410	96,804	21,606	118,010	96,404	21,606	400	400	-
19年度	127,137	102,124	25,013	127,037	102,024	25,013	100	100	-
20年度	137,624	114,973	22,651	136,424	113,773	22,651	1,200	1,200	-
21年度	124,779	105,469	19,310	124,379	105,069	19,310	400	400	-
22年度	134,223	111,058	23,165	133,823	110,658	23,165	400	400	-

(イ) 到着

(単位:トン)

年 度	総 数			コ ン テ ナ			車 扱		
	計	新富士駅	音 別 駅	計	新富士駅	音 別 駅	計	新富士駅	音 別 駅
平成18年度	77,002	68,732	8,270	76,602	68,332	8,270	400	400	-
19年度	93,436	83,636	9,800	93,036	83,236	9,800	400	400	-
20年度	92,872	83,817	9,055	92,472	83,417	9,055	400	400	-
21年度	79,122	70,492	8,630	78,722	70,092	8,630	400	400	-
22年度	80,142	71,232	8,910	79,742	70,832	8,910	400	400	-

資料…JR貨物釧路営業所

3. 港湾利用状況

3-1(1) 貨物取扱量

(ア) 年月別数量

(単位:トン)

年月次	輸 移 出			対前年・対前年同月 増減率(%)
	総 数	輸 出	移 出	
平成18年	6,683,879	110,733	6,573,146	△ 8.9
19年	6,198,762	104,761	6,094,001	△ 7.3
20年	6,139,914	90,871	6,049,043	△ 0.9
21年	5,572,384	102,811	5,469,573	△ 9.2
22年	5,617,905	134,455	5,483,450	0.8
平成22年 1月	436,151	13,095	423,056	△ 5.8
2月	436,914	7,101	429,813	0.2
3月	478,333	13,839	464,494	9.5
4月	400,113	11,995	388,118	△ 16.4
5月	403,360	5,033	398,327	0.8
6月	479,668	13,638	466,030	18.9
7月	489,631	8,801	480,830	2.1
8月	505,662	14,863	490,799	3.3
9月	496,859	6,121	490,738	△ 1.7
10月	517,050	6,486	510,564	4.1
11月	520,969	20,242	500,727	0.8
12月	453,195	13,241	439,954	△ 13.0

年月次	輸 移 入			対前年・対前年同月 増減率(%)
	総 数	輸 入	移 入	
平成18年	12,522,779	4,003,823	8,518,956	△ 8.3
19年	12,231,860	4,747,478	7,484,382	△ 2.3
20年	11,873,421	4,380,540	7,492,881	△ 2.9
21年	9,436,388	2,636,800	6,799,588	△ 22.9
22年	9,472,734	2,905,658	6,567,076	0.4
平成22年 1月	696,307	152,810	543,497	△ 8.5
2月	692,014	163,647	528,367	△ 0.6
3月	800,114	204,526	595,588	15.6
4月	708,784	229,748	479,036	△ 11.4
5月	883,583	374,950	508,633	24.7
6月	742,805	250,437	492,368	△ 15.9
7月	942,305	346,606	595,699	26.9
8月	731,595	168,565	563,030	△ 22.4
9月	851,041	263,950	587,091	16.3
10月	740,677	107,062	633,615	△ 13.0
11月	784,118	245,257	538,861	5.9
12月	899,391	398,100	501,291	14.7

資料…市港湾空港振興課「港湾統計調査」

(イ) 品種別数量

(単位:トン)

品 種	輸 移 出			輸 移 入		
	総 数	輸 出	移 出	総 数	輸 入	移 入
平成18年	6,683,879	110,733	6,573,146	12,522,779	4,003,823	8,518,956
19年	6,198,762	104,761	6,094,001	12,231,860	4,747,478	7,484,382
20年	6,139,914	90,871	6,049,043	11,873,421	4,380,540	7,492,881
21年	5,572,384	102,811	5,469,573	9,436,388	2,636,800	6,799,588
22年	5,617,905	134,455	5,483,450	9,472,734	2,905,658	6,567,076
農 水 産 品	1,396,800	12,905	1,383,895	1,066,067	875,146	190,921
林 産 品	93,298	-	93,298	748,105	747,865	240
鉱 産 品	520,451	-	520,451	986,153	627,334	358,819
金 属 機 械 工 業 品	575,430	495	574,935	1,288,159	1,140	1,287,019
化 学 工 業 品	286,988	-	286,988	2,722,262	222,942	2,499,320
軽 工 業 品	2,336,167	6,315	2,329,852	170,175	31,410	138,765
雑 工 業 品	172,845	1,285	171,560	61,417	16,212	45,205
特 殊 品	235,926	113,455	122,471	2,430,396	383,609	2,046,787
分 類 不 能	-	-	-	-	-	-

資料…市港湾空港振興課「港湾統計調査」

3-(2) 入港船舶数、総トン数

(単位:隻、トン)

年 次	合 計		外 航 商 船				内 航 商 船	
	隻 数	総トン数	総 数		うち外国船		隻 数	総トン数
			隻 数	総トン数	隻 数	総トン数		
平成18年	19,797	17,957,153	406	4,118,760	406	4,118,760	3,246	13,063,228
19年	19,886	18,204,591	402	4,106,107	402	4,106,107	3,090	13,322,859
20年	17,676	16,438,646	460	3,689,470	460	3,689,470	2,961	11,820,183
21年	17,945	16,367,314	368	3,531,919	368	3,531,919	2,763	12,107,654
22年	17,432	15,778,377	358	3,431,876	358	3,431,876	2,687	11,629,720

年 次	漁 船		避 難 船		そ の 他	
	隻 数	総トン数	隻 数	総トン数	隻 数	総トン数
平成18年	15,724	484,290	3	1,747	418	289,128
19年	15,979	462,010	2	51,754	413	261,861
20年	13,942	671,485	2	6,172	311	251,336
21年	14,440	392,895	-	-	374	334,846
22年	13,989	471,740	-	-	398	245,041

資料…市港湾空港振興課「港湾統計調査」

4. バス輸送状況

4- (1) 路線バス輸送状況

年 度	運行系統 キロ (km)	運 行 系統数 (系統)	停留所数 (ヶ所)	実 在 車両数 (両)	常 用 車両数 (両)	走 行 キロ数 (km)	輸 送 人 員			運賃収入 (千円)
							総輸送 人員(人)	定期外 (人)	定 期 (人)	
平成18年度末	4,566.0	106	991	194	173	6,754,120	6,101,088	3,555,754	2,545,334	1,322,285
19年度末	4,271.5	96	975	180	166	6,017,721	5,991,913	3,316,830	2,675,083	1,147,847
20年度末	3,716.8	85	965	177	158	5,584,398	5,838,019	3,045,879	2,792,140	1,110,527
21年度末	3,071.4	75	984	162	144	5,028,160	5,505,645	2,897,808	2,607,837	1,058,822
22年度末	2,812.7	77	974	156	138	5,005,976	5,638,430	2,777,817	2,860,613	1,055,742

資料…北海道運輸局釧路運輸支局

(注1)…運行系統キロ、運行系統数、走行キロ、輸送人員、運賃収入は市内発着系統に関わるもの。

(注2)…停留所数、実在車両数、常用車両数は釧路バス(株)、阿寒バス(株)の合計である。

(注3)…貸切バスは除く。

(注4)…走行キロ数、輸送人員、運賃収入は、各年度中。

4- (2) 都市間バス輸送状況 (釧路市内発着系統)

平成22年度

運行系統	運行開始年月日	運行系統 キロ	総 走 行 キロ	輸 送 人員(人)	事 業 者 名
釧路～札幌	H 4. 7.11	335.3	614,953.7	35,931	くしろバス(株)、阿寒バス(株)、北海道中央バス(株)
釧路～帯広	H 元 .11.24	135.8	197,807.8	11,824	くしろバス(株)、十勝バス(株)
釧路～根室	S 63.11.10	141.5	332,244.7	13,710	くしろバス(株)、根室交通(株)
釧路～旭川	H 5. 6.26	309.9	452,454.0	9,668	阿寒バス(株)、道北バス(株)
釧路～北見	H 6. 7.22	148.7	217,102.0	11,405	阿寒バス(株)、北見バス(株)
合 計			1,814,562.2	82,538	

資料…北海道運輸局釧路運輸支局

5. タクシー登録台数

(単位:台)

年 度	総 数	法人タクシー	個人タクシー
平成18年度末	631	544	87
19年度末	634	549	85
20年度末	621	539	82
21年度末	584	504	80
22年度末	562	488	74

資料…北海道運輸局釧路運輸支局

(注1)…台数には、釧路町を含む。

6. 自動車保有台数及び届出路外駐車場数

各年度末現在

区 分	平成18年度	平成19年度	平成20年度	平成21年度	平成22年度
総 数	138,071	137,615	134,967	134,137	133,780
1) 貨物用自動車小計	16,570	16,274	15,599	15,187	14,922
普通車	6,593	6,535	6,318	6,188	6,095
小型四輪車	7,239	7,076	6,627	6,461	6,183
被けん引車	2,738	2,663	2,654	2,538	2,644
2) 乗合自動車小計	482	462	450	439	446
普通車	255	241	231	225	234
小型車	227	221	219	214	212
3) 乗用自動車小計	76,415	73,970	72,096	70,734	69,635
普通車	27,118	26,833	26,375	26,271	26,287
小型車	49,297	47,137	45,721	44,463	43,348
4) 特種用途車小計	3,173	3,133	2,983	2,936	2,906
5) 大型特殊車小計	1,415	1,424	1,404	1,400	1,393
6) 原動機付自転車小計	2,355	2,160	2,186	2,195	2,165
50 cc 以下	1,914	1,745	1,771	1,767	1,732
51 ～ 90 cc	278	257	257	268	257
91 ～ 125 cc	163	158	158	160	176
7) 軽自動車小計	34,468	36,996	37,105	38,153	39,206
二輪車 (126 ～ 250 cc)	1,429	1,354	1,372	1,363	1,363
四輪車 (乗用)	24,079	27,196	27,200	28,400	29,666
四輪車 (貨物)	8,960	8,446	8,533	8,390	8,177
8) 小型特殊車小計	1,598	1,651	1,653	1,670	1,721
農耕用	648	659	659	666	681
フォークリフト	950	992	994	1,004	1,040
9) 小型二輪(250cc超える)小計	1,595	1,545	1,491	1,423	1,386
届出路外駐車場 (500㎡以上)					
施設数	15	15	15	15	15
収容可能台数 (台)	2,205	2,205	2,205	2,205	2,205

資料…北海道運輸局釧路運輸支局、市市民税課・都市計画課

(注1)…1)～5)は釧路運輸支局による市内の登録台数である。

(注2)…6)～9)は市市民税課の軽自動車課税台帳による保有台数である。

(注3)…届出路外駐車場(500㎡)の施設数は駐車場法による届出数である。

7. 観光客入込数

(ア) 釧路地区

(単位:人)

年 度	総 数	道 内 ・ 道 外 の 別		(再掲) 日 帰 ・ 宿 泊 の 別	
		道 内	道 外	日 帰	宿 泊
平成18年度	2,517,696	1,723,282	794,414	1,965,812	551,884
19年度	2,420,265	1,660,887	759,378	1,890,996	529,269
20年度	2,291,946	1,573,812	718,134	1,791,872	500,074
21年度	2,164,483	1,492,325	672,158	1,689,374	475,109
22年度	2,070,466	1,431,800	638,666	1,615,424	455,042

(イ) 阿寒地区

(単位:人)

年 度	総 数	道 内 ・ 道 外 の 別		(再掲) 日 帰 ・ 宿 泊 の 別	
		道 内	道 外	日 帰	宿 泊
平成18年度	1,456,625	650,204	806,421	638,133	818,492
19年度	1,335,882	640,371	695,511	602,630	733,252
20年度	1,228,525	576,742	651,783	562,351	666,174
21年度	1,144,816	589,784	555,032	536,945	607,871
22年度	1,022,389	522,162	500,227	498,578	523,811

(ウ) 音別地区

(単位:人)

年 度	総 数	道 内 ・ 道 外 の 別		(再掲) 日 帰 ・ 宿 泊 の 別	
		道 内	道 外	日 帰	宿 泊
平成18年度	9,899	9,282	617	6,781	3,118
19年度	9,098	8,600	498	6,071	3,027
20年度	10,809	10,251	558	8,074	2,735
21年度	11,251	10,585	666	8,025	3,226
22年度	11,486	11,010	476	8,437	3,049

資料…市観光振興室・阿寒町行政センター観光商工課・音別町行政センター地域振興課

8. 電話の概要

年 度	加 入 電 話 (加 入)		INS サービス (回線)		公 衆 電 話 (個)		
		住 宅 用		住 宅 用	総 数	アナログ	デジタル
平成18年度末	73,908	60,376	11,935	2,449	525	414	111
19年度末	70,546	57,810	10,825	2,044	515	407	108
20年度末	63,527	52,185	9,144	1,497	494	396	98
21年度末	59,694	49,046	8,004	1,195	461	369	92
22年度末	55,984	45,910	7,218	987	380	290	90

資料…NTT東日本-北海道

(注1)…INS1500は10回線で換算。

(注2)…公衆電話は日本電信電話(株)が設置する台数のみ。

9. 郵便施設の状況

年次	郵便局			郵便事業			切手類 販売所	郵便ポスト
	計	郵便局	簡易局	計	支店	集配センター		
平成18年末	41	…	…	…	…	…	257	276
19年末	40	38	2	5	2	3	240	270
20年末	40	38	2	5	2	3	274	288
21年末	40	38	2	5	2	3	235	272
22年末	40	38	2	6	3	3	232	262

資料…郵便局(株)北海道支社、郵便事業(株)北海道支社

(注1)…郵便ポスト(郵便差出箱)には、私設を含む。

(注2)…切手類販売所には、印紙のみの売捌所を含む。

(注3)…平成19年11月の民営化に伴い、集計区分が変更された。

10. 電灯・電力販売実績

10-(1) 電灯販売実績

(ア) 需要数(契約口数)

(単位:口)

年度	合計	定額電灯	従量電灯			時間帯別電灯	公衆街路灯	
			計	A	B			C
平成18年度末	116,575	2,817	86,922	632	83,395	2,895	5,971	20,865
19年度末	117,061	2,503	86,083	710	82,498	2,875	6,862	21,613
20年度末	118,405	2,479	85,839	807	82,186	2,846	8,013	22,074
21年度末	118,697	2,494	84,908	793	81,277	2,838	8,735	22,560
22年度末	118,678	2,430	84,260	782	80,648	2,830	9,442	22,546

(イ) 販売電力量

(単位:千kWh)

年度	合計	定額電灯	従量電灯			時間帯別電灯	公衆街路灯	
			計	A	B			C
平成18年度末	400,189	1,466	312,512	324	257,658	54,530	64,205	22,006
19年度末	405,295	1,427	308,158	371	254,693	53,094	74,288	21,422
20年度末	406,456	1,350	299,052	412	248,544	50,096	84,680	21,374
21年度末	418,558	1,319	299,048	427	249,706	48,915	97,216	20,975
22年度末	422,344	1,314	295,873	425	247,948	47,500	104,806	20,351

資料…北海道電力(株)釧路支店

(注1)…表中の各語は以下の意味である。

「定額電灯」…電灯または小型機器を使用する需要で、総容量が400VA以下の契約。

「従量電灯A」…電灯または小型機器を使用する需要で、契約電流が5Aの契約。

「従量電灯B」…電灯または小型機器を使用する需要で、契約電流が10A以上かつ60A以下の場契約。

「従量電灯C」…電灯または小型機器を使用する需要で、契約容量が6kVA以上かつ原則として50kVA未満の契約。

「時間帯別電灯」…電灯または小型機器を使用する需要で、1日を「昼間」・「夜間」の時間帯に区分し、昼間時間から夜間時間への負荷移行が可能な需要で、料金を昼間は割高に夜間は割安に設定した契約。

「公衆街路灯」…公衆のために一般道路、橋、公園等に照明用として設置された電灯または、小型機器を使用する需要。

(注2)…臨時需要(臨時電灯)を除く。

10-(2) 電力販売実績

(ア) 需要数(契約口数)

(単位:口)

年 度	合 計	低圧電力	そ の 他 の 電 力		
			計	深夜電力	融雪用電力
平成18年度末	7,150	3,513	3,637	700	2,937
19年度末	7,673	3,438	4,235	677	3,558
20年度末	8,407	3,418	4,989	643	4,346
21年度末	8,881	3,355	5,526	632	4,894
22年度末	9,235	3,272	5,963	606	5,357

(イ) 販売電力量

(単位:千kWh)

年 度	合 計	低圧電力	そ の 他 の 電 力			特定規模 需 要
			計	深夜電力	融雪用電力	
平成18年度末	55,127	36,126	19,001	3,251	15,750	768,429
19年度末	55,458	33,948	21,510	3,133	18,377	790,498
20年度末	56,695	32,741	23,954	2,896	21,058	787,000
21年度末	61,513	32,004	29,509	2,780	26,729	671,918
22年度末	62,998	31,336	31,662	2,710	28,952	655,010

資料…北海道電力(株)釧路支店

(注1)…表中の各語は以下の意味である。

「低 圧 電 力」…低圧で電気の供給を受けて動力を使用する需要で、契約電力が原則として50kW未満の契約。

「深 夜 電 力」…1日のうち夜間の一定時間に限り、動力(深夜電力Aの用途は温水)を使用する契約。

「融 雪 用 電 力」…1日のうち一定時間に限り、融雪等のため毎年、原則として10月から翌年の5月までの期間に限り
3ヶ月以上(融雪用電力Lは6ヶ月以上)継続して動力を使用する契約。

「特定規模需要」…高圧で電気の供給を受け、原則として50kW以上の契約。

(注2)…臨時需要(臨時電力)および建設工事用電力を除く。

11. 都市ガス供給状況

11- (1) ガス普及状況

(単位:m、kℓ)

年 度	ガ ス 管 延 長				
	総 数	本 支 管	供 給 管	構 内 管	屋 内 管
平成18年度末	3,125,829	1,000,186	127,577	983,538	1,014,528
19年度末	3,121,409	1,001,482	126,735	979,856	1,013,336
20年度末	3,120,783	1,002,709	125,829	977,500	1,014,745
21年度末	3,118,017	1,002,470	125,012	977,125	1,013,410
22年度末	3,103,123	998,672	123,106	969,995	1,011,350

資料…釧路ガス(株)

11- (2) 用途別ガス使用状況

(単位:戸、千m³)

年 度	総 数		家 庭 用		工 業 用	
	戸 数	使 用 量	戸 数	使 用 量	戸 数	使 用 量
平成18年度末	67,403	22,990	62,311	15,321	17	157
19年度末	66,259	23,077	61,399	15,117	15	147
20年度末	65,157	22,346	60,479	14,522	13	163
21年度末	64,365	23,099	59,800	14,755	13	432
22年度末	63,839	23,002	59,344	14,632	13	370

年 度	商 業 用		医 療 用		公 用	
	戸 数	使 用 量	戸 数	使 用 量	戸 数	使 用 量
平成18年度末	4,452	4,970	233	555	390	1,987
19年度末	4,243	5,091	219	790	383	1,932
20年度末	4,072	4,759	217	984	376	1,918
21年度末	3,975	4,854	214	948	363	2,110
22年度末	3,907	4,934	210	981	365	2,085

資料…釧路ガス(株)

(注1)…平成20年3月～平成21年8月に6Bガス(5,000kcal、20.930125MJ)から13Aガス(11,000kcal、46MJ)へ熱量変更を実施。平成21年度末以前の使用量は13Aガスに換算した値である。

12. 上水道

12- (1) 水道普及状況

(単位:人、%、m)

年 度	計 画 給 水 口 人	給 水 区 域 内 人 口	給 水 人 口	普 及 率	導 送 配 水 管 延 長
平成18年度末	238,757	194,857	194,740	99.9	1,004,204
19年度末	238,757	192,963	192,846	99.9	1,011,879
20年度末	238,757	190,940	190,851	100.0	1,012,318
21年度末	238,757	188,805	188,713	100.0	1,015,332
22年度末	238,757	187,457	187,372	100.0	1,018,407

資料…市上下水道部総務課・サービス課

(注)…普及率 = 給水人口 / 給水区域内人口

12－(2) 用途別給水状況

(単位:件、千 m^3)

年 度	総 数		家 事 用		業 務 用		浴 場 用		臨 時 用	
	件 数	水 量	件 数	水 量	件 数	水 量	件 数	水 量	件 数	水 量
平成18年度末	567,188	21,088	486,948	12,545	79,534	8,188	304	338	402	17
19年度末	549,260	20,838	470,145	12,440	78,439	8,041	294	344	382	13
20年度末	548,390	20,329	470,599	12,262	77,206	7,740	268	318	317	9
21年度末	546,664	20,036	470,273	12,319	75,860	7,412	258	296	273	9
22年度末	546,727	19,990	470,727	12,358	75,455	7,325	258	296	287	11

資料…市上下水道部総務課・サービス課

(注1)…件数は年間調定件数である。

(注2)…業務用には阿寒地区と音別地区の営業用と営農用を含む。

12－(3) 配水状況

年 度	年 間 配 水 量 (千 m^3)	平 均 配 水 量		最 大 配 水 量		年 間 有 収 水 量	
		1日当り (m^3)	1人1日 当たり(ℓ)	1日当り (m^3)	1人1日 当たり(ℓ)	水 量 (千 m^3)	有 収 率 (%)
平成18年度末	24,530	67,205	345	75,214	386	21,088	86.0
19年度末	24,262	66,290	344	72,724	377	20,838	85.9
20年度末	23,669	64,848	340	72,832	382	20,329	85.9
21年度末	23,578	64,596	342	71,567	379	20,037	85.0
22年度末	23,302	63,841	341	70,673	377	19,990	85.8

資料…市上下水道部総務課・サービス課

1. 消費

1- (1) 酒類の販売(消費)数量

(単位:kℓ)

年 度	総 数	清 酒	合成清酒	みりん	焼 酎	ビ ー ル	果 実 酒 甘味果実酒	ウイスキー ブランデー	そ の 他
平成18年度	19,462	1,283	158	179	2,911	6,498	426	270	7,737
19年度	18,664	1,249	138	175	2,791	6,132	367	239	7,573
20年度	18,329	1,225	124	173	2,833	5,687	378	249	7,660
21年度	16,573	1,076	101	138	2,356	4,952	380	238	7,332
22年度	17,776	1,086	118	165	2,551	4,963	404	265	8,224

資料…釧路税務署

(注)…釧路税務署管内の数字である。

1- (2) たばこ消費本数

(単位:千本)

年 度	計	国 産	外 国 産
平成18年度	530,801	300,303	230,498
19年度	499,332	284,246	215,086
20年度	465,186	268,653	196,533
21年度	437,906	254,205	183,701
22年度	395,636	230,866	164,770

資料…市市民税課

2. 市民経済

(注)…本推計は釧路市(旧釧路市+旧阿寒町+旧音別町)を対象として推計している。

2-(1) 経済活動別市内総生産及び市内純生産(平成20年度)

(単位:千円)

項 目	生産者価格表示 の 産 出 額 ①	中 間 投 入 ②	市 内 総 生 産 ③=①-②	固 定 資 本 減 耗 ④
1 産 業	966,740,718	469,049,747	497,690,971	93,380,190
(1) 農 業	5,873,736	3,304,459	2,569,277	770,894
(2) 林 業	467,336	103,894	363,442	90,155
(3) 水 産 業	13,341,432	5,887,029	7,454,403	1,355,230
(4) 鉱 業	8,961,279	5,156,513	3,804,766	1,103,856
(5) 製 造 業	270,962,428	209,264,505	61,697,923	11,992,049
(6) 建 設 業	54,712,522	25,901,562	28,810,960	1,621,498
(7) 電気・ガス・水道業	41,150,347	26,130,507	15,019,840	6,010,765
(8) 卸売・小売業	109,066,322	32,770,753	76,295,569	6,896,819
(9) 金融・保険業	44,098,062	15,968,151	28,129,911	3,909,980
(10) 不動産業	81,595,473	8,075,988	73,519,485	23,891,705
(11) 運輸・通信業	91,103,739	36,176,514	54,927,225	10,872,364
(12) サービス業	245,408,042	100,309,872	145,098,170	24,864,875
2 政府サービス生産者	91,047,597	14,021,483	77,026,114	37,840,630
(1) 電気・ガス・水道業	10,489,772	2,783,715	7,706,057	6,521,129
(2) サービス業	19,061,796	2,659,922	16,401,874	1,181,457
(3) 公 務	61,496,029	8,577,846	52,918,183	30,138,044
3 対家計民間 非営利サービス生産者	18,970,235	5,426,050	13,544,185	2,685,191
4 小計(1+2+3)	1,076,758,550	488,497,280	588,261,270	133,906,011
5 輸入品に課せられる 税・関税	4,078,216		4,078,216	
6 総資本形成に係る 消費税	△ 3,100,977		△ 3,100,977	
7 帰属利子		15,819,862	△ 15,819,862	
合計(4+5+6+7)	1,077,735,789	504,317,142	573,418,647	133,906,011

資料…市企画課

計算年報

生産者価格表示 の市内純生産 ⑤=③-④	生産・輸入品に課 される税(控除) 補助金 ⑥	要素費用表示の 市内純生産 ⑦=⑤-⑥	雇用者報酬	営業余剰・混合所得
			⑧	⑨=⑦-⑧
404,310,781	44,694,360	359,616,421	269,393,696	90,222,725
1,798,383	△ 683,243	2,481,626	453,265	2,028,361
273,287	△ 142,917	416,204	833,720	△ 417,516
6,099,173	348,666	5,750,507	2,933,278	2,817,229
2,700,910	418,847	2,282,063	1,874,961	407,102
49,705,874	18,648,859	31,057,015	25,193,127	5,863,888
27,189,462	2,133,741	25,055,721	27,218,775	△ 2,163,054
9,009,075	1,838,275	7,170,800	4,488,655	2,682,145
69,398,750	7,037,923	62,360,827	56,489,469	5,871,358
24,219,931	836,484	23,383,447	15,631,071	7,752,376
49,627,780	3,860,213	45,767,567	3,185,368	42,582,199
44,054,861	2,983,613	41,071,248	34,745,841	6,325,407
120,233,295	7,413,899	112,819,396	96,346,166	16,473,230
39,185,484	153,403	39,032,081	39,032,081	-
1,184,928	12,679	1,172,249	1,172,249	-
15,220,417	23,063	15,197,354	15,197,354	-
22,780,139	117,661	22,662,478	22,662,478	-
10,858,994	182,154	10,676,840	10,676,840	-
454,355,259	45,029,917	409,325,342	319,102,617	90,222,725
4,078,216	4,078,216			
△ 3,100,977	△ 3,100,977			
△ 15,819,862		△ 15,819,862		△ 15,819,862
439,512,636	46,007,156	393,505,480	319,102,617	74,402,863

2-(2) 市内総生産の推移

(単位:千円)

項 目	平成16年度	平成17年度	平成18年度	平成19年度	平成20年度
1 産 業	574,991,319	561,788,232	552,701,714	530,469,980	497,690,971
(1) 農 業	3,978,039	3,753,059	3,485,154	2,560,471	2,569,277
(2) 林 業	459,278	357,135	397,481	397,565	363,442
(3) 水 産 業	6,978,764	7,074,184	8,063,239	7,117,869	7,454,403
(4) 鉱 業	4,261,913	4,079,243	4,081,427	2,787,026	3,804,766
(5) 製 造 業	86,353,425	81,772,927	76,912,637	70,805,412	61,697,923
(6) 建 設 業	41,129,000	37,211,622	31,966,830	29,831,567	28,810,960
(7) 電 気・ガ 斯・水 道 業	20,170,514	18,437,761	18,160,988	17,108,907	15,019,840
(8) 卸 売・小 売 業	97,395,335	93,638,453	85,866,625	79,524,796	76,295,569
(9) 金 融・保 険 業	30,213,000	33,449,603	32,864,804	35,835,971	28,129,911
(10) 不 動 産 業	63,519,088	72,239,129	71,969,998	72,680,569	73,519,485
(11) 運 輸・通 信 業	66,682,404	60,483,582	65,905,471	60,186,161	54,927,225
(12) サ ー ビ ス 業	153,850,559	149,291,534	153,027,060	151,633,666	145,098,170
2 政 府 サ ー ビ ス 生 産 者	81,770,825	80,940,507	79,672,587	77,303,740	77,026,114
(1) 電 気・ガ 斯・水 道 業	8,777,250	7,174,206	8,711,714	8,113,951	7,706,057
(2) サ ー ビ ス 業	18,955,915	19,347,249	17,101,533	16,564,198	16,401,874
(3) 公 務	54,037,660	54,419,052	53,859,340	52,625,591	52,918,183
3 対 家 計 民 間 非 営 利 サ ー ビ ス 生 産 者	11,727,918	12,422,937	13,800,865	13,358,931	13,544,185
4 小 計 (1 + 2 + 3)	668,490,062	655,151,676	646,175,166	621,132,651	588,261,270
5 輸 入 品 に 課 せ ら れ る 税・関 税	2,436,918	3,064,116	3,547,222	3,792,536	4,078,216
6 総 資 本 形 成 に 係 る 消 費 税	△ 3,537,739	△ 3,757,353	△ 3,506,268	△ 4,702,257	△ 3,100,977
7 帰 属 利 子	△ 16,423,070	△ 17,261,196	△ 16,934,512	△ 16,408,144	△ 15,819,862
合 計 (4 + 5 + 6 + 7)	650,966,171	637,197,243	629,281,608	603,814,786	573,418,647

(単位:%)

項 目	対前年度増減率				構 成 比				
	平 成 17年度	平 成 18年度	平 成 19年度	平 成 20年度	平 成 16年度	平 成 17年度	平 成 18年度	平 成 19年度	平 成 20年度
1 産 業	△ 2.3	△ 1.6	△ 4.0	△ 6.2	88.3	88.2	87.8	87.9	86.8
(1) 農 業	△ 5.7	△ 7.1	△ 26.5	0.3	0.6	0.6	0.6	0.4	0.4
(2) 林 業	△ 22.2	11.3	0.0	△ 8.6	0.1	0.1	0.1	0.1	0.1
(3) 水 産 業	1.4	14.0	△ 11.7	4.7	1.1	1.1	1.3	1.2	1.3
(4) 鉱 業	△ 4.3	0.1	△ 31.7	36.5	0.7	0.6	0.6	0.5	0.7
(5) 製 造 業	△ 5.3	△ 5.9	△ 7.9	△ 12.9	13.3	12.8	12.2	11.7	10.8
(6) 建 設 業	△ 9.5	△ 14.1	△ 6.7	△ 3.4	6.3	5.8	5.1	4.9	5.0
(7) 電 気・ガ 斯・水 道 業	△ 8.6	△ 1.5	△ 5.8	△ 12.2	3.1	2.9	2.9	2.8	2.6
(8) 卸 売・小 売 業	△ 3.9	△ 8.3	△ 7.4	△ 4.1	15.0	14.7	13.6	13.2	13.3
(9) 金 融・保 険 業	10.7	△ 1.7	9.0	△ 21.5	4.6	5.2	5.2	5.9	4.9
(10) 不 動 産 業	13.7	△ 0.4	1.0	1.2	9.8	11.3	11.4	12.0	12.8
(11) 運 輸・通 信 業	△ 9.3	9.0	△ 8.7	△ 8.7	10.2	9.5	10.5	10.0	9.6
(12) サ ー ビ ス 業	△ 3.0	2.5	△ 0.9	△ 4.3	23.6	23.4	24.3	25.1	25.3
2 政 府 サ ー ビ ス 生 産 者	△ 1.0	△ 1.6	△ 3.0	△ 0.4	12.6	12.7	12.7	12.8	13.4
(1) 電 気・ガ 斯・水 道 業	△ 18.3	21.4	△ 6.9	△ 5.0	1.3	1.1	1.4	1.3	1.3
(2) サ ー ビ ス 業	2.1	△ 11.6	△ 3.1	△ 1.0	2.9	3.0	2.7	2.7	2.9
(3) 公 務	0.7	△ 1.0	△ 2.3	0.6	8.3	8.5	8.6	8.7	9.2
3 対 家 計 民 間 非 営 利 サ ー ビ ス 生 産 者	5.9	11.1	△ 3.2	1.4	1.8	1.9	2.2	2.2	2.4
4 小 計 (1 + 2 + 3)	△ 2.0	△ 1.4	△ 3.9	△ 5.3	102.7	102.8	102.7	102.9	102.6
5 輸 入 品 に 課 せ ら れ る 税・関 税	25.7	15.8	6.9	7.5	0.4	0.5	0.6	0.6	0.7
6 総 資 本 形 成 に 係 る 消 費 税	△ 6.2	6.7	△ 34.1	34.1	△ 0.5	△ 0.6	△ 0.6	△ 0.8	△ 0.5
7 帰 属 利 子	△ 5.1	1.9	3.1	3.6	△ 2.5	△ 2.7	△ 2.7	△ 2.7	△ 2.8
合 計 (4 + 5 + 6 + 7)	△ 2.1	△ 1.2	△ 4.0	△ 5.0	100.0	100.0	100.0	100.0	100.0

資料…市企画課

2-(3) 市民所得(分配)

(単位:千円)

項 目	平成16年度	平成17年度	平成18年度	平成19年度	平成20年度
1 雇 用 者 報 酬	362,154,370	346,898,581	340,274,409	334,074,506	321,179,120
(1) 賃 金 ・ 俸 給	312,695,028	299,286,696	291,996,042	286,685,116	274,813,755
(2) 雇主の現実社会負担	39,784,724	37,879,377	38,679,679	37,694,438	37,123,033
(3) 雇主の帰属社会負担	9,674,618	9,732,508	9,598,688	9,694,952	9,242,332
2 財 産 所 得	3,869,432	5,804,102	10,393,288	11,174,558	10,019,675
(1) 一 般 政 府	△ 7,167,075	△ 5,319,705	△ 4,313,097	△ 3,638,798	△ 4,210,949
(2) 家 計	10,840,708	10,877,574	14,325,414	14,289,668	13,669,148
(3) 対家計民間非営利団体	195,799	246,233	380,971	523,688	561,476
3 企 業 所 得	97,658,773	100,657,379	92,319,318	83,220,668	66,302,811
(1) 民 間 法 人 企 業	50,769,995	56,805,570	49,798,447	41,206,050	9,609,085
(2) 公 的 企 業	△ 451,166	4,125,409	491,245	831,015	△ 32,496
(3) 個 人 企 業	47,339,944	39,726,400	42,029,626	41,183,603	56,726,222
a 農 林 水 産 業	12,963,742	11,645,688	11,549,087	10,374,249	14,775,231
b そ の 他 の 産 業	14,633,383	8,153,358	11,743,170	11,870,554	22,633,717
c 持 ち 家	19,742,819	19,927,354	18,737,369	18,938,800	19,317,274
4 市 民 所 得 (1 + 2 + 3)	463,682,575	453,360,062	442,987,015	428,469,732	397,501,606

(単位:%)

項 目	対前年度増減率				構 成 比				
	平 成 17年度	平 成 18年度	平 成 19年度	平 成 20年度	平 成 16年度	平 成 17年度	平 成 18年度	平 成 19年度	平 成 20年度
1 雇 用 者 報 酬	△ 4.2	△ 1.9	△ 1.8	△ 3.9	78.1	76.5	76.8	78.0	80.8
(1) 賃 金 ・ 俸 給	△ 4.3	△ 2.4	△ 1.8	△ 4.1	67.4	66.0	65.9	66.9	69.1
(2) 雇主の現実社会負担	△ 4.8	2.1	△ 2.5	△ 1.5	8.6	8.4	8.7	8.8	9.3
(3) 雇主の帰属社会負担	0.6	△ 1.4	1.0	△ 4.7	2.1	2.1	2.2	2.3	2.3
2 財 産 所 得	50.0	79.1	7.5	△ 10.3	0.8	1.3	2.3	2.6	2.5
(1) 一 般 政 府	25.8	18.9	15.6	△ 15.7	△ 1.5	△ 1.2	△ 1.0	△ 0.8	△ 1.1
(2) 家 計	0.3	31.7	△ 0.2	△ 4.3	2.3	2.4	3.2	3.3	3.4
(3) 対家計民間非営利団体	25.8	54.7	37.5	7.2	0.0	0.1	0.1	0.1	0.1
3 企 業 所 得	3.1	△ 8.3	△ 9.9	△ 20.3	21.1	22.2	20.8	19.4	16.7
(1) 民 間 法 人 企 業	11.9	△ 12.3	△ 17.3	△ 76.7	10.9	12.5	11.2	9.6	2.4
(2) 公 的 企 業	1,014.4	△ 88.1	69.2	△ 103.9	△ 0.1	0.9	0.1	0.2	△ 0.0
(3) 個 人 企 業	△ 16.1	5.8	△ 2.0	37.7	10.2	8.8	9.5	9.6	14.3
a 農 林 水 産 業	△ 10.2	△ 0.8	△ 10.2	42.4	2.8	2.6	2.6	2.4	3.7
b そ の 他 の 産 業	△ 44.3	44.0	1.1	90.7	3.2	1.8	2.7	2.8	5.7
c 持 ち 家	0.9	△ 6.0	1.1	2.0	4.3	4.4	4.2	4.4	4.9
4 市 民 所 得 (1 + 2 + 3)	△ 2.2	△ 2.3	△ 3.3	△ 7.2	100.0	100.0	100.0	100.0	100.0

資料…市企画課

2-(4) 関連指標

項目	単位	平成16年度	平成17年度	平成18年度	平成19年度	平成20年度
名目市内総生産	百万円	650,966	637,197	629,282	603,815	573,419
実質市内総生産(平成12暦年基準)	〃	677,384	671,441	668,737	643,040	606,792
市民所得(分配)	〃	463,683	453,360	442,987	428,470	397,502
市民1人当たり市民所得(分配)	千円	2,405	2,380	2,357	2,310	2,172
市内純生産	百万円	510,491	500,629	488,767	469,208	439,513
就業者1人当たり市内純生産	千円	5,215	5,676	5,686	5,602	5,385
推計総人口	人	192,766	190,478	187,988	185,448	182,987
推計就業者数	〃	90,381	88,195	85,960	83,752	81,617
道民経済計算との比較						
名目市内総生産の対全道比	%	3.3	3.3	3.3	3.2	3.1
1人当たり市民所得の水準値(北海道=100)	〃	93.9	94.8	94.5	92.9	90.9
(参考)道民経済計算						
名目道内総生産	百万円	19,770,540	19,336,271	19,163,640	18,788,709	18,359,541
実質道内総生産(平成12暦年基準)	〃	20,567,735	20,378,856	20,375,382	20,012,205	19,436,460
道民所得(分配)	〃	14,475,669	14,129,286	13,969,513	13,849,763	13,222,059
道民1人当たり道民所得(分配)	千円	2,562	2,511	2,494	2,486	2,389

[対前年度増減率]

項目	単位	平成17年度	平成18年度	平成19年度	平成20年度
名目市内総生産	%	△ 2.1	△ 1.2	△ 4.0	△ 5.0
実質市内総生産(平成12暦年基準)	〃	△ 0.9	△ 0.4	△ 3.8	△ 5.6
市民所得(分配)	〃	△ 2.2	△ 2.3	△ 3.3	△ 7.2
市民1人当たり市民所得(分配)	〃	△ 1.1	△ 1.0	△ 2.0	△ 6.0
市内純生産		△ 1.9	△ 2.4	△ 4.0	△ 6.3
就業者1人当たり市内純生産	〃	8.8	0.2	△ 1.5	△ 3.9
推計総人口	〃	△ 1.2	△ 1.3	△ 1.4	△ 1.3
推計就業者数	〃	△ 2.4	△ 2.5	△ 2.6	△ 2.5
道民経済計算との比較					
名目市内総生産の対全道比	ポイント	0.9	△ 0.3	△ 1.6	△ 2.0
1人当たり市民所得の水準値(北海道=100)	〃	0.0	0.0	0.0	0.0
(参考)道民経済計算					
名目道内総生産	%	△ 2.2	△ 0.9	△ 2.0	△ 2.3
実質道内総生産(平成12暦年基準)	〃	△ 0.9	△ 0.0	△ 1.8	△ 2.9
道民所得(分配)	〃	△ 2.4	△ 1.1	△ 0.9	△ 4.5
道民1人当たり道民所得(分配)	〃	△ 2.0	△ 0.7	△ 0.3	△ 3.9

資料…市企画課

1. 学校基本調査結果

1- (1) 幼稚園の概要

(ア) 園数・学級数・園児数・教員数・職員数及び修了者数

(単位:園、学級、人)

各年5月1日現在

調査年	幼稚園数	学級数	園児数	教員数 (本務者)	職員数 (本務者)	修了者数 (各年3月末現在)
平成19年	29	125	2,706	206	62	1,042
20年	29	126	2,704	211	62	1,088
21年	29	127	2,700	211	66	1,016
22年	29	126	2,694	208	63	1,035
23年	29	127	2,679	211	69	1,017

(イ) 男女別・年齢別園児数

(単位:人)

各年5月1日現在

調査年	総数	男	女	年齢別		
				3歳	4歳	5歳
平成19年	2,706	1,358	1,348	631	977	1,098
20年	2,704	1,359	1,345	673	1,008	1,023
21年	2,700	1,371	1,329	663	995	1,042
22年	2,694	1,380	1,314	731	954	1,009
23年	2,679	1,358	1,321	704	999	976

1-(2) 小学校の概要

(単位:校、学級、人)

調査年	学校数	学級数	教 員 数 (本 務 者)			職 員 数 (本 務 者)			児 童		
			総 数	男	女	総 数	男	女	総 数		
									総 数	男	女
平成19年	32	380	593	278	315	209	73	136	9,623	4,856	4,767
20年	29	377	592	276	316	202	69	133	9,479	4,771	4,708
21年	29	385	600	281	319	199	69	130	9,302	4,654	4,648
22年	29	383	604	276	328	197	71	126	9,147	4,575	4,572
23年	29	370	598	266	332	190	67	123	9,014	4,502	4,512

1-(3) 中学校の概要

(単位:校、学級、人)

調査年	学校数	学級数	教 員 数 (本 務 者)			職 員 数 (本 務 者)			生 徒		
			総 数	男	女	総 数	男	女	総 数		
									総 数	男	女
平成19年	18	190	384	254	130	94	33	61	5,411	2,781	2,630
20年	18	188	383	260	123	89	29	60	5,197	2,611	2,586
21年	17	183	382	259	123	92	32	60	5,082	2,554	2,528
22年	17	177	378	254	124	74	33	41	4,796	2,405	2,391
23年	17	182	383	257	126	75	34	41	4,707	2,396	2,311

1-(4) 高等学校の概要

(単位:校、人)

調査年	学 校 数			本務者教員数			課 程					
	総 数	全 日 制	全・定 併 置	総 数	全 日 制	定 時 制	全					
							総 数	普 通	理 数	国際ビジネス	流通経済	会 計
平成19年	(1) 10	(1) 8	2	(23) 454	(23) 420	34	(265) 5,157	(265) 3,167	126	112	224	107
20年	(1) 10	(1) 8	2	(27) 442	(27) 407	35	(320) 5,024	(320) 2,938	126	111	234	109
21年	(1) 8	(1) 6	2	(32) 412	(32) 378	34	(325) 4,856	(325) 2,695	125	112	236	118
22年	(1) 8	(1) 6	2	(31) 422	(31) 389	33	(342) 4,899	(342) 2,726	125	111	236	119
23年	(1) 8	(1) 6	2	(31) 403	(31) 372	31	(324) 4,729	(324) 2,629	125	117	238	118

(注1)…市独自で集計したものである。

(注2)…()は私立学校で、内数である。

各年5月1日現在

童						数					
1 年		2 年		3 年		4 年		5 年		6 年	
男	女	男	女	男	女	男	女	男	女	男	女
746	767	792	752	832	783	818	826	855	801	813	838
792	840	742	756	775	742	821	771	798	814	843	785
752	773	788	831	741	756	774	735	804	754	795	799
756	757	746	762	769	831	735	758	762	725	807	739
754	697	746	745	735	768	776	818	730	752	761	732

各年5月1日現在

徒						数					
1 年		2 年		3 年							
男	女	男	女	男	女						
945	941	887	832	949	857						
799	828	935	936	877	822						
834	774	791	827	929	927						
789	796	829	770	787	825						
788	741	778	803	830	767						

各年5月1日現在

別 生 徒 数												
日 制									定 時 制			
情報処理	電子機械	工業化学	土 木	電 気	建 築	総 合	生活文化	福 祉	総 数	普 通	機 械	電 気
225	237	119	227	118	116	200	104	75	214	115	61	38
225	232	117	226	120	120	399	35	32	218	99	71	48
195	237	117	190	118	114	599	-	-	206	102	69	35
199	239	119	192	118	115	600	-	-	228	114	71	43
159	235	117	156	119	118	598	-	-	220	123	62	35

1-(5) 卒業後の状況

(ア) 中学校進路別卒業生数

(単位:人)

調査年	総数 (A+B+C+D+E+F+G)			高等学校等 進学者(A)			専修学校(高等課程) 進学者(B)			専修学校(一般課程) 等入学者(C)			公共 施設 計
	計	男	女	計	男	女	計	男	女	計	男	女	
平成19年	1,718	870	848	1,688	855	833	3	-	3	-	-	-	-
20年	1,800	945	855	1,774	932	842	4	2	2	3	2	1	-
21年	1,696	878	818	1,675	867	808	4	2	2	1	1	-	-
22年	1,856	933	923	1,831	918	913	2	2	-	1	-	1	-
23年	1,613	788	825	1,594	779	815	3	-	3	-	-	-	-

(注1)…高等学校等(A)は、高等学校本科、高等学校別科、高等専門学校、特別支援学校高等部。

(注2)…専修学校(C)は、専修学校の一般課程、各種学校(予備校等)。

(注3)…進学又は入学し、かつ就職している者は、進学者又は入学者にのみ含め就職者には含めない。

(イ) 高等学校進路別卒業生数

(単位:人、%)

調査年	総数 (A+B+C+D+E+F+G+H)			大学等進学者(A)			専修学校(専門課程) 進学者(B)			専修学校(一般課程)等 入学者(C)			公共 施設 計
	計	男	女	計	男	女	計	男	女	計	男	女	
平成19年	1,826	939	887	590	301	289	350	147	203	63	39	24	18
20年	1,813	888	925	606	287	319	319	116	203	137	68	69	28
21年	1,717	863	854	553	259	294	256	112	144	148	65	83	24
22年	1,618	804	814	595	302	293	353	138	215	70	48	22	25
23年	1,692	865	827	611	296	315	367	166	201	30	8	22	22

調査年	上記A、B、C、Dのうち 就職している者(再掲) (ア)			総数のうち 大学等入 学志願者 数(再掲) (イ)	就職者 総数 E+(ア)	大学等進学率			就職率		
	計	男	女			計	男	女	計	男	女
平成19年	1	-	1	663	606	32.3	32.1	32.6	33.2	36.4	29.8
20年	1	-	1	663	547	33.4	32.3	34.5	30.2	36.6	24.0
21年	6	1	5	660	518	32.2	30.0	34.4	30.2	35.3	24.9
22年	2	2	-	670	415	36.8	37.6	36.0	25.6	28.4	23.0
23年	-	-	-	672	471	36.1	34.2	38.1	27.8	31.4	24.1

(注1)…市独自で集計したものである。

(注2)…大学等(A)は、大学、短期大学、放送大学(全科履修生)、高等学校(専攻科)、特別支援学校高等部(専攻科)。

(注3)…専修学校等(C)は、専修学校の一般課程及び高等課程、又は各種学校(予備校等)。

(注4)…進学又は入学し、かつ就職しているものは、進学者及び入学者のみに含め就職者には含めない。

(注5)…(イ)は、総数のうち大学(学部)、短期大学(本科)への入学志願者数。

(ウ) 中学校卒業生高等学校等入学志願者数

(単位:人)

各年3月卒業生

調査年	総数			高等学校(本科)						高等専門学校			特別支援学校 高等部(本科)		
	計	男	女	全日制			定時制			計	男	女	計	男	女
				計	男	女	計	男	女						
平成19年	1,689	858	831	1,546	743	803	42	33	9	84	72	12	17	10	7
20年	1,773	933	840	1,608	809	799	57	33	24	94	82	12	14	9	5
21年	1,673	867	806	1,514	745	769	51	32	19	91	77	14	17	13	4
22年	1,828	919	909	1,646	786	860	58	37	21	91	74	17	33	22	11
23年	1,592	779	813	1,424	651	773	58	35	23	82	74	8	28	19	9

各年3月卒業者

職業能力開発 等入学者(D)		就職者(E)			左記以外の者(F)			死亡・不詳(G)			左記A、B、C、Dのうち 就職している者(再掲)		
男	女	計	男	女	計	男	女	計	男	女	計	男	女
-	-	3	2	1	24	13	11	-	-	-	-	-	-
-	-	3	3	-	15	5	10	1	1	-	-	-	-
-	-	3	3	-	13	5	8	-	-	-	-	-	-
-	-	4	3	1	18	10	8	-	-	-	-	-	-
-	-	3	2	1	13	7	6	-	-	-	-	-	-

各年3月卒業者

職業能力開発 等入学者(D)		就職者(E)			一時的な仕事に 就いた者(F)			左記以外の者(G)			死亡・不詳(H)		
男	女	計	男	女	計	男	女	計	男	女	計	男	女
15	3	605	342	263	8	4	4	192	91	101	-	-	-
28	-	546	325	221	12	5	7	165	59	106	-	-	-
23	1	512	304	208	12	4	8	207	95	112	5	1	4
24	1	413	226	187	9	1	8	153	65	88	-	-	-
21	1	471	272	199	31	14	17	160	88	72	-	-	-

(エ) 中学校卒業者高等学校等進学者数

(単位:人)

各年3月卒業者

調査年	総 数			高 等 学 校 (本 科)									高等専門学校			特別支援学校 高等部(本科)		
				全 日 制			定 時 制			通 信 制								
	計	男	女	計	男	女	計	男	女	計	男	女	計	男	女	計	男	女
平成19年	1,688	855	833	1,543	740	803	42	33	9	2	-	2	84	72	12	17	10	7
20年	1,774	932	842	1,601	802	799	62	38	24	3	1	2	94	82	12	14	9	5
21年	1,675	867	808	1,506	741	765	51	32	19	10	4	6	91	77	14	17	13	4
22年	1,831	918	913	1,642	784	858	57	36	21	8	2	6	91	74	17	33	22	11
23年	1,594	779	815	1,423	651	772	58	35	23	3	-	3	82	74	8	28	19	9

(オ) 中学校産業別就職者数

(単位:人)

各年3月卒業者

調査年	総 数			第 一 次 産 業			第 二 次 産 業			第 三 次 産 業			左 記 以 外		
	計	男	女	計	男	女	計	男	女	計	男	女	計	男	女
平成19年	3	2	1	-	-	-	3	2	1	-	-	-	-	-	-
20年	3	3	-	-	-	-	-	-	-	2	2	-	1	1	-
21年	3	3	-	1	1	-	1	1	-	1	1	-	-	-	-
22年	4	3	1	-	-	-	-	-	-	4	3	1	-	-	-
23年	3	2	1	1	1	-	1	1	-	1	-	1	-	-	-

(カ) 高等学校産業別就職者数

(単位:人)

各年3月卒業者

調査年	総数			第一次産業			第二次産業			第三次産業			左記以外		
	計	男	女	計	男	女	計	男	女	計	男	女	計	男	女
平成19年	606	342	264	7	167	427	5
20年	547	325	222	7	144	395	1
21年	518	305	213	8	158	339	13
22年	415	228	187	3	131	270	11
23年	471	272	199	1	99	366	5

(注1)・・・市独自で集計したものである。

1-(6) 専修学校・各種学校の概要

(ア) 専修学校数・各種学校数

(単位:校)

各年5月1日現在

調査年	専修学校	各種学校
平成19年	9	2
20年	9	1
21年	9	1
22年	9	1
23年	9	1

(注1)・・・専修学校のうち1校は休校中。

(注2)・・・各種学校は休校中。

(イ) 専修学校学科別生徒数・卒業生数

(単位:人)

平成23年5月1日現在

学科別	生徒数			前年度間卒業生		
	計	男	女	計	男	女
合計	672	165	507	267	79	188
看護	317	45	272	77	5	72
看護	50	11	39	43	6	37
子ども環境	76	17	59	30	8	22
介護環境	69	23	46	18	4	14
介護専攻	15	5	10	10	4	6
介護福祉	70	29	41	21	16	5
経理実務	8	3	5	7	3	4
情報ビジネス	-	-	-	-	-	-
情報短大	-	-	-	-	-	-
洋・和裁	11	-	11	9	-	9
服装デザイン	4	-	4	5	-	5
情報システム	18	16	2	22	21	1
理容	6	6	-	1	1	-
美容	28	10	18	24	11	13

(注1)・・・市独自で集計したものである。

(ウ) 各種学校課程別生徒数・卒業生数

(単位:人)

平成23年5月1日現在

課程別	生徒数			前年度間卒業生		
	計	男	女	計	男	女
自動車操縦	-	-	-	-	-	-

(注)・・・休校中。

1-(7) 市内各学校の概要

平成23年5月1日現在

小 学 校

学 校 名	学 級 数	教 員 数 (本務者)	児 童 数
全 市	370	598	9,014
釧 路 地 区	339	547	8,660
城 山	8	17	192
湖 畔	14	21	345
桜 が 丘	16	26	335
鳥 取	16	24	411
共 栄	15	24	329
朝 陽	9	15	196
光 陽	14	24	346
大 楽 毛	14	23	386
清 明	14	21	432
新 陽	9	15	168
山 花	3	5	12
愛 国	26	39	720
鳥 取 西	19	29	570
武 佐	9	16	151
美 原	17	28	474
昭 和	23	33	696
興 津	8	13	199
鶴 野	20	32	565
芦 野	18	27	541
東 雲	10	18	141
中 央	10	17	207
青 葉	18	30	474
釧 路	17	32	363
教 育 大 附 属	12	18	407
阿 寒 地 区	23	37	274
阿 寒	9	15	179
中 徹 別	4	6	14
阿 寒 湖	8	12	68
仁 々 志 別	2	4	13
音 別 地 区	8	14	80
音 別	8	14	80

高 専 ・ 短 大 ・ 大 学

学 校 名	学 科	教 員 数 (本務者)	学 生 数
釧路工業高等専門学校	7(2)	75	1,052(67)
釧路短期大学	2	19	206
教育大学釧路校	4(3)	67	848(51)
釧路公立大学	2	40	1,331

(注1)…市独自で集計したものである。

(注2)…釧路工業高等専門学校の()は専攻科で、内数である。

(注3)…教育大学釧路校は、学科を課程又は専攻と読み替える。なお、()は大学院で、内数である。

中 学 校

学 校 名	学 級 数	教 員 数 (本務者)	生 徒 数
全 市	182	383	4,707
釧 路 地 区	169	344	4,512
北	15	29	349
春 採	11	23	254
鳥 取	21	38	631
共 栄	12	25	287
景 雲	20	40	591
山 花	2	6	14
大 楽 毛	10	21	243
桜 が 丘	10	20	201
美 原	13	26	355
鳥 取 西	16	30	493
幣 舞	12	28	291
青 陵	15	32	412
教 育 大 附 属	9	17	347
武 修 館	3	9	44
阿 寒 地 区	8	25	142
阿 寒 湖	5	15	102
阿 寒 湖	3	10	40
音 別 地 区	5	14	53
音 別	5	14	53

高 等 学 校

学 校 名	学 級 数	教 員 数 (本務者)	生 徒 数
全 市	140	403	4,949
釧 路 地 区	134	384	4,801
湖 陵	23(4)	62(9)	887(123)
江 南	20	60	801
商 業	16	45	632
工 業	28(9)	80(22)	842(97)
明 輝	15	48	598
北 陽	18	58	717
武 修 館	14	31	324
阿 寒 地 区	6	19	148
阿 寒	6	19	148

(注1)…市独自で集計したものである。

(注2)…()は定時制で、内数である。

特 別 支 援 学 校

学 校 名	学 級 数	教 員 数 (本務者)	在 学 者 数
釧路聾学校	5	15	7
釧路養護学校	36	83	139

(注)…市独自で集計したものである。

2. 児童生徒

年齢別		身長 (cm)					体		
		平成3年 A	平成13年 B	平成23年 C	20年前 対増減	10年前 対増減	平成3年 A	平成13年 B	
					C-A	C-B			
小学校	6才	男	117.2	116.9	116.5	△ 0.7	△ 0.4	22.0	22.2
		女	116.3	116.3	116.3	0.0	0.0	21.5	22.0
	7才	男	122.4	123.1	122.6	0.2	△ 0.5	24.3	25.3
		女	122.1	122.1	122.0	△ 0.1	△ 0.1	24.4	24.5
	8才	男	127.1	128.9	128.6	1.5	△ 0.3	27.2	29.5
		女	127.6	127.9	127.6	0.0	△ 0.3	26.9	28.1
	9才	男	133.4	133.9	133.6	0.2	△ 0.3	30.7	32.6
		女	133.2	133.7	133.5	0.3	△ 0.2	30.3	31.5
	10才	男	138.7	139.3	138.5	△ 0.2	△ 0.8	34.6	36.7
		女	139.4	140.2	140.5	1.1	0.3	34.2	35.8
	11才	男	144.8	145.5	145.5	0.7	0.0	39.5	41.6
		女	146.3	147.2	146.9	0.6	△ 0.3	39.2	41.8
中学校	12才	男	152.5	153.7	153.2	0.7	△ 0.5	46.1	48.0
		女	151.5	152.7	152.1	0.6	△ 0.6	44.0	47.4
	13才	男	159.6	161.1	160.3	0.7	△ 0.8	50.3	53.2
		女	155.4	155.7	155.0	△ 0.4	△ 0.7	49.5	50.0
	14才	男	165.1	166.2	166.3	1.2	0.1	55.4	57.3
		女	156.7	157.0	157.0	0.3	0.0	50.1	52.2

資料…市教育委員会学校教育課

(注)…平成3年、平成13年は旧鉧路市の状況である。

の發育状況

各年5月1日現在

重 (kg)			座 高 (cm)				
平成23年 C	20年前 対増減	10年前 対増減	平成3年 A	平成13年 B	平成23年 C	20年前 対増減	10年前 対増減
	C-A	C-B				C-A	C-B
21.5	△ 0.5	△ 0.7	65.4	64.8	64.7	△ 0.7	△ 0.1
21.5	0.0	△ 0.5	64.8	64.6	64.7	△ 0.1	0.1
24.3	0.0	△ 1.0	67.4	67.9	67.5	0.1	△ 0.4
24.0	△ 0.4	△ 0.5	67.3	67.4	67.2	△ 0.1	△ 0.2
28.3	1.1	△ 1.2	69.5	70.4	70.3	0.8	△ 0.1
26.9	0.0	△ 1.2	69.7	70.0	69.9	0.2	△ 0.1
31.3	0.6	△ 1.3	72.1	72.8	72.7	0.6	△ 0.1
30.5	0.2	△ 1.0	72.0	72.7	72.6	0.6	△ 0.1
34.8	0.2	△ 1.9	74.4	75.0	74.7	0.3	△ 0.3
35.1	0.9	△ 0.7	75.0	75.6	75.8	0.8	0.2
40.2	0.7	△ 1.4	77.2	77.8	77.5	0.3	△ 0.3
39.8	0.6	△ 2.0	78.4	79.3	79.2	0.8	△ 0.1
46.2	0.1	△ 1.8	80.9	81.6	81.7	0.8	0.1
45.3	1.3	△ 2.1	81.4	82.7	81.9	0.5	△ 0.8
51.4	1.1	△ 1.8	84.1	85.2	85.5	1.4	0.3
48.6	△ 0.9	△ 1.4	83.5	84.1	84.1	0.6	0.0
57.2	1.8	△ 0.1	87.4	88.2	88.8	1.4	0.6
51.3	1.2	△ 0.9	84.4	84.9	84.9	0.5	0.0

3. 社会教育等施設利用状況

3- (1) 図書館利用状況

(ア) 市立釧路図書館利用状況

(単位: 日、冊、人)

年次	開館日数	貸出冊数	貸出人数	蔵書数
平成19年	276	753,614	164,304	523,558
20年	296	810,194	168,444	528,905
21年	297	813,981	171,002	537,329
22年	302	819,913	176,240	548,869
23年	296	824,652	177,878	551,268

資料…市教育委員会生涯学習課

(イ) 阿寒町公民館図書室利用状況

(単位: 日、冊、人)

年次	開館日数	貸出冊数	貸出人数	蔵書数
平成19年	288	26,201	11,607	51,056
20年	295	37,658	6,677	52,137
21年	293	35,542	6,709	52,985
22年	289	35,645	6,942	55,313
23年	285	39,311	7,256	54,085

資料…市阿寒教育事務所阿寒生涯学習課

(注)…平成19年までは、貸出人数に入館者数を含む。

(ウ) 音別町ふれあい図書館利用状況

(単位: 日、冊、人)

年次	開館日数	貸出冊数	貸出人数	蔵書数
平成19年	261	14,985	5,235	30,730
20年	267	18,272	5,274	30,750
21年	271	17,941	4,906	30,507
22年	270	18,607	4,925	30,415
23年	271	18,399	5,225	30,498

資料…市音別教育事務所音別生涯学習課

3- (2) 生涯学習センター利用状況

(単位: 日、件、人)

年度	開館日数	総数		大ホール		市立美術館		市民展示ホール	
		件数	人員	件数	人員	件数	人員	件数	人員
平成18年度	308	8,009	277,915	127	46,305	359	23,183	225	31,570
19年度	308	8,308	271,862	117	39,173	372	24,724	422	34,452
20年度	309	7,993	282,149	112	41,220	368	33,207	241	34,008
21年度	309	8,504	287,515	109	38,950	382	28,246	243	36,535
22年度	308	8,434	292,230	115	41,664	332	28,232	250	37,688

年度	多目的ホール		学習(6)・会議室(3)		和室(3)・茶室(1)		スタジオ等(9)	
	件数	人員	件数	人員	件数	人員	件数	人員
平成18年度	504	35,732	3,278	74,473	694	8,283	2,822	58,369
19年度	475	33,859	3,183	71,168	769	8,290	2,970	60,196
20年度	480	36,474	3,154	70,761	793	8,462	2,845	58,017
21年度	507	37,744	3,507	77,038	813	8,890	2,943	60,112
22年度	485	36,134	3,453	79,677	802	7,651	2,997	61,184

資料…市教育委員会生涯学習課

3-(3) 博物館利用状況

(単位: 日、人)

年次	開館日数	利用者総数	有 料						無 料
			個 人			団 体			
			一 般	高 校 生	小中学生	一 般	高 校 生	小中学生	
平成19年	301	22,066	7,087	121	1,369	1,347	645	197	11,300
20年	301	21,007	7,685	122	1,627	578	349	152	10,494
21年	303	21,831	7,456	127	1,495	626	354	262	11,511
22年	303	19,866	7,031	119	1,316	476	129	243	10,552
23年	302	18,804	6,251	116	1,249	526	99	189	10,374

資料…市教育委員会博物館

3-(4) こども遊学館利用状況

(単位: 日、人、クラス、回)

年 度	開館日数	利用者総数 A+B+C	個 人 A			団 体 B		
			一般・大学生	高 校 生	小・中学生	一般・大学生	高 校 生	小・中学生
平成18年度	313	104,753	38,191	1,074	12,924	1,222	302	1,000
19年度	313	105,023	39,873	959	16,505	735	-	1,120
20年度	313	106,258	41,996	603	13,650	993	144	1,275
21年度	313	97,424	37,652	560	12,778	1,007	129	1,092
22年度	315	101,839	41,071	665	12,885	311	-	1,075

年 度	無 料 計 C(a+b+c)	無 料 入 場 者 a				実 験 学 習 利 用 者		減 免 等 c
		一般・大学生	高 校 生	小・中学生	幼 児	クラス数	生徒数 b	
平成18年度	50,040	1,159	52	10,677	29,263	68	1,917	6,972
19年度	45,831	176	-	10,063	28,871	57	1,662	5,059
20年度	47,597	-	-	9,741	31,169	53	1,637	5,050
21年度	44,206	-	-	9,955	28,201	55	1,590	4,460
22年度	45,832	-	-	10,176	29,338	56	1,551	4,767

年 度	プ ラ ネ タ リ ウ ム	
	投 影 回 数	観 覧 者 数
平成18年度	1,206	29,047
19年度	1,136	28,715
20年度	1,134	28,821
21年度	1,114	26,732
22年度	1,108	24,818

資料…市教育委員会生涯学習課

(注)…プラネタリウム観覧者数は利用者総数の内数である。

3-(5) 市民文化会館利用状況

(単位:件、人)

年 度	総 数		大 ホ ー ル		小 ホ ー ル		展 示 ホ ー ル	
	件 数	人 員	件 数	人 員	件 数	人 員	件 数	人 員
平成18年度	1,826	180,845	151	97,458	188	31,158	209	33,017
19年度	1,727	189,255	146	103,540	188	31,854	179	33,118
20年度	1,766	154,119	131	76,283	159	24,102	206	32,743
21年度	1,934	174,104	150	96,540	152	27,169	204	28,442
22年度	1,876	150,364	137	74,689	151	29,309	178	23,855

年 度	会 議 室		和 室		練 習 室	
	件 数	人 員	件 数	人 員	件 数	人 員
平成18年度	230	4,360	29	680	1,019	14,172
19年度	214	4,232	36	1,212	964	15,299
20年度	266	4,519	43	1,278	961	15,194
21年度	308	5,077	35	910	1,085	15,966
22年度	263	4,505	37	955	1,110	17,051

資料…市教育委員会生涯学習課

3-(6) 交流プラザさいわい利用状況

(単位:回、人)

年 度	総 数		会 議		講 習 会		研 修 会	
	件 数	人 員	件 数	人 員	件 数	人 員	件 数	人 員
平成16年度	11,665	165,862	2,625	44,753	986	17,837	467	15,077
17年度	11,819	163,499	2,633	41,541	842	15,108	457	13,575
18年度	11,556	155,286	2,559	43,851	780	10,074	394	12,295
19年度	11,415	151,911	2,619	47,803	627	8,389	339	11,195
20年度	8,252	115,007	1,943	37,306	424	7,115	245	7,556

年 度	展 示 会		講 演 会		大 会		発 表 会	
	件 数	人 員	件 数	人 員	件 数	人 員	件 数	人 員
平成16年度	95	2,077	18	2,195	27	2,343	-	-
17年度	203	6,362	28	3,156	36	2,456	2	200
18年度	137	5,107	28	2,764	13	734	-	-
19年度	172	4,656	11	965	13	898	-	-
20年度	146	4,137	11	1,057	11	735	-	-

年 度	そ の 他		託 児 室		サ ー ク ル	
	件 数	人 員	件 数	人 員	件 数	人 員
平成16年度	2,370	28,370	58	1,007	5,019	52,203
17年度	2,349	25,900	104	894	5,165	54,307
18年度	2,543	28,867	21	172	5,081	51,422
19年度	2,602	25,984	59	264	4,973	51,757
20年度	1,690	18,755	30	134	3,752	38,212

資料…市教育委員会生涯学習課

(注)…平成21年1月31日をもって閉鎖。

3-(7) 旧柏木小学校利用状況

(単位:回、人)

年 度	総 数		会 議		サ ー ク ル	
	件 数	人 員	件 数	人 員	件 数	人 員
平成20年度	400	3,443	32	245	368	3,198
21年度	2,550	21,470	218	2,496	2,332	18,974
22年度	2,733	22,930	288	3,189	2,445	19,741

資料…市教育委員会生涯学習課

(注)…平成21年2月2日より利用開始。

3-(8) 阿寒町公民館利用状況

(単位:日、人)

年 次	開 館 日 数	利 用 者 数
平成19年	299	20,670
20年	295	21,496
21年	294	22,951
22年	295	23,695
23年	296	27,322

資料…市阿寒教育事務所阿寒生涯学習課

3-(9) 音別町生活改善センター利用状況

(単位:日、件、人)

年 次	利 用 日 数	総 数		第 1 研 修 室		第 2 研 修 室		第 3 研 修 室		第 4 研 修 室	
		件 数	人 員	件 数	人 員	件 数	人 員	件 数	人 員	件 数	人 員
平成15年	298	817	10,224	…	…	…	…	…	…	…	…
16年	304	890	10,357	…	…	…	…	…	…	…	…
17年	317	915	11,162	163	2,457	105	877	38	252	132	1,335
18年	312	833	8,671	138	1,962	104	908	32	182	121	1,045
19年	176	348	4,579	71	1,035	101	765	7	67	39	476

年 次	第 5 研 修 室		第 6 研 修 室		講 堂		食生活改善指導室	
	件 数	人 員	件 数	人 員	件 数	人 員	件 数	人 員
平成15年	…	…	…	…	…	…	…	…
16年	…	…	…	…	…	…	…	…
17年	113	1,012	214	1,099	128	3,899	22	231
18年	124	1,255	192	989	103	2,170	19	160
19年	44	425	21	137	57	1,608	8	66

資料…市音別教育事務所音別生涯学習課

(注)…平成19年7月31日をもって閉鎖。

3-(10) 音別町文化会館利用状況

(単位:日、件、人)

年次	利用 日数	総数		ホー ル		会 議 室		和 室 A		和 室 B		調理実習室	
		件数	人員	件数	人員	件数	人員	件数	人員	件数	人員	件数	人員
平成19年	124	151	7,031	97	6,507	39	357	5	73	2	12	8	82
20年	152	183	3,671	106	2,788	40	399	15	257	12	127	10	100
21年	87	121	4,266	56	3,499	22	276	16	258	16	154	11	79
22年	121	167	4,124	89	3,015	19	286	26	398	14	247	19	178
23年	109	165	3,891	83	2,857	31	413	22	272	15	205	14	144

資料…市音別教育事務所音別生涯学習課

3-(11) 音別町体験学習センター(こころみ)利用状況

(単位:件、人)

年次	総数		日 帰 り				宿 泊			
	件数	人員	件数	人 員			件数	人 員		
				一 般	高 校 生	中学生以下		一 般	高 校 生	中学生以下
平成19年	113	2,746	51	625	-	176	62	543	94	1,308
20年	94	2,397	47	482	152	203	47	396	87	1,077
21年	98	2,364	42	523	6	106	56	514	69	1,146
22年	126	2,884	76	727	4	293	50	790	107	963
23年	124	3,711	66	711	41	327	58	1,478	91	1,063

資料…市音別教育事務所音別生涯学習課

3-(12) 動物園入園者数

(単位:人)

年 度	総 数	有 料		無 料
		個 人	団 体	
平成18年度	123,780	58,813	6,566	58,401
19年度	121,022	58,349	6,791	55,882
20年度	131,584	64,774	6,550	60,260
21年度	199,225	108,850	10,002	80,373
22年度	144,942	74,884	6,508	63,550

資料…市教育委員会動物園

(注1)…中学生以下は無料。

(注2)…平成19年度よりしつげん55パスを導入加算。

3-(13) 丹頂鶴自然公園入園者数

(単位:人)

年 度	総 数	有 料				無 料
		個 人		団 体		
		大 人	小 人	大 人	小 人	
平成18年度	66,206	28,727	2,130	32,446	1,496	1,407
19年度	61,575	30,095	2,264	26,633	1,239	1,344
20年度	58,031	29,954	2,029	22,890	1,172	1,986
21年度	46,366	26,452	1,758	15,653	910	1,593
22年度	43,929	24,401	1,680	14,999	1,089	1,760

資料…市教育委員会動物園

(注)…平成19年度よりしつげん55パスを導入加算。

3-(14) 阿寒国際ツルセンター入園者数

(単位:人)

年 度	総 数	有 料					無 料
		個 人			団 体		
		大 人	年 間 券	小中学生	大 人	小中学生	
平成18年度	35,421	19,617	38	1,264	11,911	456	2,135
19年度	30,816	19,782	64	1,253	7,307	464	1,946
20年度	26,755	18,003	1,000	1,056	4,314	516	1,866
21年度	27,811	17,955	919	971	5,796	333	1,837
22年度	25,261	15,987	975	904	5,545	286	1,564

資料…市教育委員会動物園

(注1)…平成19年度よりしつげん55パスを導入加算。

(注2)…平成20年度より年間券再入園を含む。

3-(15) 勤労青少年ホーム(ステップ釧路)利用状況

(単位:人)

年 度	総 数	ロビー	軽運動場	料 理 講 習 室	音 楽 室	談 話 娛 楽 室	講 習 室	和 室	視 聴 覚 室	そ の 他	館 外 行 事
平成18年度	22,777	5,452	6,335	1,150	964	27	3,841	1,111	2,797	326	774
19年度	25,983	5,745	10,559	794	764	48	5,021	811	1,736	268	237
20年度	25,274	6,892	8,522	1,000	851	100	4,390	826	2,203	354	136
21年度	25,294	6,766	8,125	1,479	1,191	247	3,371	943	2,532	401	239
22年度	25,566	7,006	8,824	1,097	1,171	244	2,935	1,248	2,354	402	285

資料…市商業労政課

3-(16) 中高年齢労働者福祉センター(サンライフ釧路)利用状況

(単位:人)

年 度	総 数	会 議 室	研 修 室	教 養 文 化 室	職 業 講 習 室	職 業 相 談 室	ト レ ー ニ ン グ ル ー ム	体 育 室	ロ ビ ー	そ の 他
平成18年度	56,509	812	10,037	1,007	5,671	87	8,764	30,131	-	-
19年度	63,117	670	12,182	1,131	6,277	92	9,328	33,437	-	-
20年度	60,676	1,239	5,626	1,153	5,531	115	8,605	31,387	6,464	556
21年度	57,648	961	4,701	1,067	7,049	135	7,335	31,378	4,396	626
22年度	52,131	1,006	4,572	1,069	5,959	167	8,016	29,024	2,318	-

資料…市商業労政課

3-(17) 社会体育施設利用状況

(ア) 釧路地区

施設名	完成年月日	区分	平成18年度	平成19年度	平成20年度	平成21年度	平成22年度
釧路市厚生年金体育館	S38.4.1	計	87,453	85,309	72,901	-	-
		スポーツ	85,753	82,709	71,501	-	-
		催物	1,700	2,600	1,400	-	-
湿原の風アリーナ釧路	H20.9.27	人員	-	-	91,198	170,789	206,117
釧路市柳町スピードスケート場	S46.12.6	入場者	2,385	3,094	4,034	2,600	2,421
		滑走者	24,334	32,306	29,617	34,651	26,808
釧路市柳町アイスホッケー場	S54.11.1	入場者	1,945	2,572	1,871	1,508	1,450
		滑走者	58,974	56,743	57,457	50,286	49,157
釧路市春採アイスアリーナ	S58.9.1	入場者	2,229	2,207	1,854	1,418	1,561
		滑走者	51,217	53,030	50,433	51,215	48,186
釧路市富士見球場	S24.11.30	件数	182	193	195	137	126
		人員	6,343	6,849	5,234	3,457	3,400
釧路市鶴ヶ岱武道館	S60.3.12	人員	37,561	45,219	42,951	40,036	36,604
(大規模運動公園)	S58.7.24	件数	87	61	72	78	166
釧路市民球場		人員	44,100	51,862	44,875	11,870	15,961
釧路市民球場 附属球場 (夜間照明)	S58.7.24	件数	151	132	135	141	136
	S58.7.24	人員	8,439	10,279	9,045	7,695	9,085
釧路市民サッカー場	S59.10.7	件数	89	87	82	103	81
		人員	5,150	4,355	4,773	3,994	5,460
市民テニスコート	H3.10.6	人員	40,686	35,563	31,524	29,734	28,923
釧路市民ソフトボール場	H9.6.8	件数	120	58	100	102	118
		人員	3,910	4,308	4,309	3,530	4,695
釧路市民陸上競技場	S62.9.10	人員	30,095	37,309	37,643	43,044	41,863
付属競技場	S62.9.10	人員	12,820	14,119	14,843	14,704	10,391
大規模運動公園付属施設	S58.7.24	件数	91	119	122	124	134
釧路アイスアリーナ	H8.11.20	入場者	1,412	1,643	1,456	1,198	900
		滑走者	68,665	66,657	61,922	64,989	60,469
鳥取温水プール	H4.4.5	見学者	3,600	4,220	5,703	6,959	5,952
		遊泳者	64,666	58,237	61,471	61,296	60,233
鳥取ドーム	H元.7.13	件数	6,596	5,847	5,763	5,966	6,047
		人員	58,063	46,723	63,685	52,695	58,259
釧路市農業者 トレーニングセンター	S61.9.30	件数	626	538	547	486	553
		人員	9,113	14,162	8,383	7,526	12,140

資料…市教育委員会スポーツ課、市公園緑地課、市農林課

(注1)…釧路市厚生年金体育館は、平成20年度をもって閉鎖。

(注2)…平成22年度より釧路市民球場には屋内練習場を含む。

(イ) 阿寒地区

(単位:人)

施設名	平成19年	平成20年	平成21年	平成22年	平成23年
阿寒湖畔スポーツ広場	9,461	7,914	7,148	6,975	6,346
プール	1,244	1,066	1,084	1,146	1,077
トレーニング室	5,066	4,148	3,111	3,275	3,589
スケートリンク	3,151	2,700	2,953	2,554	1,680
阿寒町総合運動公園	39,004	34,612	30,979	31,032	29,417
スポーツセンター	30,216	26,520	21,805	22,052	20,291
アリーナ	25,022	21,505	17,947	17,353	16,014
トレーニングルーム	1,071	892	938	885	819
水泳プール	4,123	4,123	2,920	3,814	3,458
野球場	6,325	4,443	4,651	5,095	3,995
多目的広場	1,690	2,768	3,080	2,603	3,910
多種目競技場	773	881	1,443	1,282	1,221

資料…市阿寒教育事務所阿寒生涯学習課

(ウ) 音別地区

(単位:人)

施設名	平成19年	平成20年	平成21年	平成22年	平成23年
温水プール	2,313	1,714	1,326	1,514	1,555
スケートリンク	2,008	1,975	1,788	1,857	2,699
野球場	3,322	3,090	1,924	1,615	2,201
パークゴルフ場	23,498	22,327	20,829	19,838	19,162

資料…市音別教育事務所音別生涯学習課

3-(18) 鳥取コミュニティセンター(コア鳥取)利用状況

(単位:件、人)

年度	総数		多目的ホール		会議室外		図書室	
	件数	人員	件数	人員	件数	人員	件数	人員
平成18年度	3,539	82,392	2,087	32,763	1,452	21,199	-	28,430
19年度	3,457	84,616	1,914	34,895	1,543	22,198	-	27,523
20年度	3,414	83,435	1,962	32,920	1,452	21,696	-	28,819
21年度	3,713	82,358	1,987	29,508	1,726	23,931	-	28,919
22年度	3,855	83,987	2,054	28,660	1,801	23,993	-	31,334

資料…市市民生活課

3-(19) 東部地区コミュニティセンター(コア大空)利用状況

(単位:件、人)

年度	総数		多目的ホール		会議室外		図書室	
	件数	人員	件数	人員	件数	人員	件数	人員
平成18年度	3,075	56,328	2,004	22,842	1,071	16,767	-	16,719
19年度	2,967	55,002	1,841	22,804	1,126	16,440	-	15,758
20年度	2,823	52,616	1,700	20,163	1,123	17,158	-	15,295
21年度	2,891	52,149	1,764	22,076	1,127	14,973	-	15,100
22年度	2,906	51,736	1,721	20,379	1,185	16,369	-	14,988

資料…市市民生活課

3-(20) 中部地区コミュニティセンター(コアかがやき)利用状況

(単位:件、人)

年度	総数		多目的ホール		会議室外		図書室	
	件数	人員	件数	人員	件数	人員	件数	人員
平成18年度	4,402	96,473	2,457	28,682	1,945	28,804	-	38,987
19年度	4,342	97,518	2,377	28,830	1,965	29,039	-	39,649
20年度	4,329	94,917	2,342	27,481	1,987	29,545	-	37,891
21年度	4,472	94,658	2,444	27,755	2,028	29,844	-	37,059
22年度	4,649	95,980	2,558	28,243	2,091	30,155	-	37,582

資料…市市民生活課

3-(21) 阿寒湖まりむ館利用状況

(単位:件、人)

年度	総数		多目的ホール		調理実習室		研修室		会議室		和室	
	件数	人員	件数	人員	件数	人員	件数	人員	件数	人員	件数	人員
平成21年度	1,281	19,272	724	11,930	36	519	145	1,924	203	3,132	173	1,767
22年度	1,183	18,612	537	9,994	38	544	170	2,043	251	3,747	187	2,284

資料…阿寒町行政センター阿寒湖温泉支所

(注)…平成21年4月17日開館。

3-(22) 音別町コミュニティーセンター利用状況

(単位:件、人)

年 度	総 数		研 修 室 1・2・3		研 修 室 4・5		調 理 実 習 室	
	件 数	人 員	件 数	人 員	件 数	人 員	件 数	人 員
平成19年度	324	3,489	200	2,188	119	1,197	5	104
20年度	493	5,619	326	4,141	163	1,421	4	57
21年度	455	5,923	294	4,550	157	1,293	4	80
22年度	423	5,315	277	4,022	143	1,256	3	37

資料…音別町行政センター市民課

(注)…平成19年7月29日開館。

3-(23) 山花公園オートキャンプ場利用状況

(単位:人、件)

年 度	総 人 員	利 用 件 数				
		総 数	コ テ ー ジ	キャンピングカーサイト	スタンダードカーサイト	フ リ ー テ ン ト
平成18年度	4,889	1,186	441	77	372	296
19年度	5,159	1,187	427	87	370	303
20年度	4,947	1,102	428	45	366	263
21年度	5,045	1,116	437	59	333	287
22年度	5,217	948	325	37	306	280

資料…市公園緑地課

3-(24) 音別町憩いの森利用状況

(単位:人)

年 度	総 数	バ ン ガ ロ ー				管 理 センター	パ ー ベ キ ュ コーナ	直 売 センター	テ ン ト	広 場
		ナナカマド	ニ レ	イ チ ョ ウ	サ ク ラ					
平成18年度	8,816	386	216	174	141	392	938	447	320	5,802
19年度	8,509	349	179	121	77	497	999	-	257	6,030
20年度	7,456	322	154	120	102	255	636	-	507	5,360
21年度	9,757	481	249	213	201	357	975	-	421	6,860
22年度	9,806	549	311	280	180	435	893	-	238	6,920

資料…市音別町行政センター地域振興課

(注)…直売センターは平成18年度をもって閉鎖。

3-(25) 音別町ふれあいの森利用状況

(単位:日、人)

年 度	開 放 日 数	利 用 者 数
平成18年度	165	2,857
19年度	167	2,523
20年度	163	2,080
21年度	162	2,122
22年度	168	1,779

資料…市農林課

1. 公害の現状

1- (1) 大気測定結果（二酸化硫黄濃度の年平均値）

(単位: ppm)

年 度	春 採	市 役 所	昭 和	釧 路 高 専
平成18年度	0.003	0.002	0.001	0.001
19年度	…	0.002	0.002	0.001
20年度	…	0.001	0.002	0.001
21年度	…	0.002	0.002	0.001
22年度	…	0.002	0.002	0.001

資料…市環境保全課

1- (2) 水質測定結果（主要水域のBOD及びCODの平均値）

(単位: mg/ℓ)

年 度	新 釧 路 川 (新 川 橋)	釧 路 川 (幣 舞 橋)	阿 寒 川 (大 楽 毛 橋)	釧 路 海 域	
				St-1	St-4
平成18年度	0.9	1.8	0.5	2.5	2.1
19年度	1.0	1.1	0.5	2.6	3.2
20年度	0.9	1.5	<0.5	2.9	3.3
21年度	0.8	1.5	0.7	4.3	5.4
22年度	1.1	2.5	<0.5	2.1	2.4

資料…市環境保全課

(注)…河川についてはBOD、海域についてはCODである。

1- (3) 自動車交通騒音測定結果

(単位: dB(A))

年 度	道道釧路環状線		市道新富士通		道道釧路環状線		道道釧路環状線		市道久寿里橋通		道道釧路鶴居弟子屈線	
	春採7-30		新富士4-2		昭和南3-5		昭和町4-8		鶴ヶ岱1-10		新橋大通3-1	
	第2種住専		準工業		第2種住専		第2種住専		第2種住専		近隣商業	
	昼間	夜間	昼間	夜間	昼間	夜間	昼間	夜間	昼間	夜間	昼間	夜間
平成18年度	66	58	70	65	68	61	…	…	69	63	66	59
19年度	…	…	…	…	68	60	…	…	69	63	65	58
20年度	…	…	…	…	…	…	67	60	69	63	66	58
21年度	…	…	…	…	…	…	66	60	69	63	66	60
22年度	…	…	…	…	…	…	66	59	69	64	65	59

年 度	道道釧路環状線		国道38号線		国道44号線	
	春採3-1		大楽毛1-9		新釧路町6	
	近隣商業		準工業		準住居	
	昼間	夜間	昼間	夜間	昼間	夜間
平成18年度	69	61	72	67	68	63
19年度	69	62	72	67	68	63
20年度	68	62	71	66	66	60
21年度	68	61	71	67	68	61
22年度	68	61	71	66	66	60

資料…市環境保全課

1-(4) 道路交通振動測定結果

(単位:dB)

年 度	道道釧路環状線		市道新富士通		道道釧路環状線		道道釧路環状線		市道久寿里橋通		道道釧路鶴居弟子屈線	
	春採7-30		新富士4-2		昭和南3-5		昭和町4-8		鶴ヶ岱1-10		新橋大通3-1	
	第2種住専		準工業		第2種住専		第2種住専		第2種住専		近隣商業	
	昼間	夜間	昼間	夜間	昼間	夜間	昼間	夜間	昼間	夜間	昼間	夜間
平成18年度	40	36	40	34	40	37	…	…	48	46	43	40
19年度	…	…	…	…	41	37	…	…	46	45	43	40
20年度	…	…	…	…	…	…	44	43	47	45	42	41
21年度	…	…	…	…	…	…	45	43	46	44	42	39
22年度	…	…	…	…	…	…	45	42	48	45	43	39

年 度	道道釧路環状線		国道38号線		国道44号線	
	春採3-1		大楽毛1-9		新釧路町6	
	近隣商業		準工業		準住居	
	昼間	夜間	昼間	夜間	昼間	夜間
平成18年度	44	40	42	39	42	40
19年度	43	39	41	37	43	40
20年度	49	46	45	39	41	40
21年度	43	41	44	37	43	41
22年度	44	41	46	40	39	36

資料…市環境保全課

1-(5) 悪臭物質測定結果

(単位:ppm)

年 度	鳥 取 地 区			
	硫 化 水 素	メチルメルカプタン	硫 化 メ チ ル	二 硫 化 メ チ ル
平成18年度	0.001~0.007	<0.0001	<0.001	<0.0001
19年度	0.001~0.006	<0.0001	<0.001~0.002	<0.0001
20年度	0.002~0.020	<0.0001~0.005	<0.001	<0.0001
21年度	<0.001~0.002	<0.0001~0.0004	<0.001~0.001	<0.0001
22年度	0.001~0.005	<0.0001~0.0002	<0.001	<0.0001

年 度	大 楽 毛 地 区			
	硫 化 水 素	メチルメルカプタン	硫 化 メ チ ル	二 硫 化 メ チ ル
平成18年度	0.003~0.22	<0.0001~0.0059	<0.001~0.004	<0.0001~0.0012
19年度	0.001~0.002	<0.0001	<0.001~0.002	<0.0001
20年度	0.003~0.006	<0.0001	<0.001~0.002	<0.0001
21年度	<0.001~0.002	<0.0001	<0.001~0.001	<0.0001
22年度	<0.001~0.002	<0.0001	<0.001	<0.0001

資料…市環境保全課

1-(6) 公害種類別苦情件数

(単位:件)

年 度	総 数	大 気 汚 染		水 質 汚 濁	騒 音	振 動	悪 臭	廃 棄 物	そ の 他
		ば い 煙	粉 じ ん						
平成18年度	173	31	2	-	14	-	11	109	6
19年度	174	50	4	-	9	1	20	83	7
20年度	125	13	5	-	8	1	11	85	2
21年度	130	26	7	1	14	2	18	62	-
22年度	162	35	-	-	9	6	12	99	1

資料…市環境保全課

1-(7) 地域別苦情件数

(単位:件)

年 度	総 数	第1・2種 低層住居 専用地域	第1・2種 中高層住居 専用地域	第1・2種 住居、準 住居地域	近隣商業・ 商業地域	準工業・ 工業地域	工業専用 地	そ の 他
平成18年度	173	29	50	22	23	22	2	25
19年度	174	32	48	27	10	28	4	25
20年度	125	17	25	15	12	21	10	25
21年度	130	35	32	13	9	20	3	18
22年度	162	34	43	25	12	18	4	26

資料…市環境保全課

2. 医療・衛生

2-(1) 医療施設数及び医療従事者数

(単位:施設、床、人)

各年10月1日現在

年 次	医 療 施 設								
	病 院			一 般 診 療 所		歯 科 診 療 所	歯 科 技 工 所	施 術 所	助 産 所
	施 設 数	うち公立	病 床 数	施 設 数	病 床 数				
平成18年	18	2	3,524	90	269	104	47	80	2
19年	18	2	3,524	88	257	104	46	78	2
20年	18	2	3,623	69	241	99	46	77	-
21年	18	2	3,619	84	238	99	41	74	-
22年	18	2	3,597	83	207	99	39	76	-

各年12月末現在

年 次	医 療 従 事 者								
	医 師	歯科医師	薬 剤 師	歯 科 衛 生 士	歯 科 技 工 士	保 健 師	助 産 師	看 護 師	准看護師
平成18年	352	109	313	98	80	73	43	1,719	857
19年
20年	365	118	322	96	71	75	45	1,798	834
21年
22年	365	116	324	117	76	71	44	2,021	826

資料…釧路保健所

(注)…医療従事者のうち保健師・助産師・看護師・准看護師は就業地、その他は住所地による数値である。

2-(2) 死因別死亡者数

(単位:人)

年次	総数			結核			悪性新生物			糖尿病			高血圧性疾患		
	計	男	女	計	男	女	計	男	女	計	男	女	計	男	女
平成18年	1,839	1,040	799	1	1	-	627	383	244	22	13	9	11	5	6
19年	1,751	948	803	4	2	2	568	335	233	43	22	21	12	4	8
20年	1,853	1,017	836	2	1	1	608	366	242	39	16	23	6	2	4
21年	1,878	1,021	857	2	2	-	658	381	277	25	15	10	13	9	4
22年	1,919	1,026	893	-	-	-	659	424	235	38	14	24	7	2	5

年次	心疾患			脳血管疾患			肺炎			肝疾患			腎不全		
	計	男	女	計	男	女	計	男	女	計	男	女	計	男	女
平成18年	267	139	128	191	104	87	166	99	67	20	10	10	53	30	23
19年	307	143	164	162	76	86	133	78	55	22	17	5	52	18	34
20年	317	173	144	168	88	80	170	89	81	24	16	8	45	20	25
21年	320	170	150	153	68	85	184	89	95	23	15	8	46	25	21
22年	344	163	181	184	82	102	159	79	80	21	14	7	53	28	25

年次	老衰			不慮の事故			自殺			交通事故(再掲)		
	計	男	女	計	男	女	計	男	女	計	男	女
平成18年	47	15	32	56	34	22	53	39	14	16	9	7
19年	45	17	28	59	39	20	60	42	18	21	16	5
20年	61	14	47	55	32	23	52	40	12	9	7	2
21年	50	10	40	58	32	26	58	42	16	15	12	3
22年	45	9	36	50	27	23	41	26	15	7	4	3

資料…釧路保健所

(注)…総数と内訳は一致しない。

2-(3) 年齢別死亡者数

(単位:人)

年次	総数	0才	1～9	10～19	20～29	30～39	40～49
平成18年	1,839	8	4	3	10	21	40
19年	1,751	3	1	2	14	26	34
20年	1,853	4	1	2	13	26	49
21年	1,878	8	1	4	7	23	47
22年	1,919	7	-	1	7	22	46

年次	50～59	60～69	70～79	80～89	90～99	100才以上
平成18年	168	282	551	528	212	12
19年	162	263	462	518	249	17
20年	139	270	474	595	262	18
21年	132	256	522	605	249	24
22年	136	268	524	592	293	23

資料…釧路保健所

2-(4) 犬の登録及び捕獲状況

(単位:件、人)

年度	登録数	捕獲数	薬殺数	不用犬引取数	麻酔銃処理数	咬傷人口
平成18年度	6,858	105	20	1	-	1
19年度	6,724	99	26	-	2	-
20年度	6,724	98	6	-	-	1
21年度	6,888	82	11	-	-	-
22年度	6,584	80	23	-	-	2

資料…市環境保全課・阿寒町行政センター市民課・音別町行政センター市民課

3. 清掃

3- (1) ごみ収集状況

年 度	作業対象 人 口	車 両 (台)			収 集 量 (t)			1日1人当り 排出量(g)
		合 計	市 直 営	委 託	合 計	市 直 営	委 託	
平成18年度	191,407	41	6	35	35,694	1,365	34,329	511
19年度	189,539	41	6	35	34,755	1,411	33,344	502
20年度	187,569	40	7	33	33,556	1,977	31,579	490
21年度	185,487	37	4	33	32,717	1,955	30,762	483
22年度	184,116	36	4	32	32,745	1,253	31,492	487

資料…市環境事業課

3- (2) 資源物収集状況

年 度	作業対象 人 口	車 両 (台)			収 集 量 (t)			1日1人当り 排出量(g)
		合 計	市 直 営	委 託	合 計	市 直 営	委 託	
平成18年度	191,407	37	14	23	14,400	5,511	8,889	206
19年度	189,539	34	11	23	13,358	5,252	8,106	193
20年度	187,569	33	7	26	12,389	3,709	8,680	181
21年度	185,487	31	2	29	12,802	1,074	11,728	189
22年度	184,116	31	2	29	12,887	1,112	11,775	192

資料…市環境事業課

3- (3) し尿収集状況

年 度	作業対象 人 口	車 両 (台)			収 集 量 (kℓ)			1日1人当り 排出量(ℓ)
		合 計	市 直 営	委 託	合 計	市 直 営	委 託	
平成18年度	14,075	8	-	8	10,679	-	10,679	2.08
19年度	13,769	7	-	7	10,012	-	10,012	1.99
20年度	13,103	7	-	7	8,930	-	8,930	1.86
21年度	12,690	7	-	7	8,599	-	8,599	1.85
22年度	12,254	7	-	7	8,047	-	8,047	1.80

資料…市環境保全課

1. 職業紹介及び雇用保険給付状況

釧路公共職業安定所管内の状況である。

1-(1) 一般職業紹介状況

(単位:人、件)

年 度	月間有効求人数		月 間 有 効 求 職 者 数				紹 介 件 数 (全数)	就 職 者 数			
	全 数	うち常用	全 数		う ち 常 用			全 数		う ち 常 用	
			男	女	男	女		男	女	男	女
平成18年度	42,252	28,698	51,474	41,080	30,945	36,686	33,432	6,330	3,572	2,099	2,896
19年度	36,775	28,471	46,501	38,288	28,672	34,541	30,345	5,573	3,403	1,933	2,801
20年度	27,560	24,808	39,375	35,642	30,467	33,588	28,025	2,005	2,934	1,762	2,653
21年度	25,844	22,631	41,137	37,833	33,661	36,043	30,788	2,313	2,826	1,929	2,488
22年度	28,533	26,156	40,081	37,895	31,860	36,177	29,031	2,426	2,957	2,055	2,652
平成22年4月	2,339	2,179	4,808	3,478	3,142	3,373	3,163	241	326	219	310
5月	2,137	1,990	3,704	3,311	3,034	3,278	2,431	198	234	182	220
6月	2,157	1,985	3,040	3,159	2,891	3,122	2,831	280	264	229	243
7月	2,244	1,942	2,846	3,350	2,727	3,113	2,485	202	273	164	253
8月	2,374	2,065	2,663	3,278	2,591	3,076	2,229	242	222	182	200
9月	2,367	2,111	2,415	3,021	2,401	3,018	2,207	197	257	176	239
10月	2,389	2,144	2,440	2,923	2,424	2,913	2,255	203	231	175	195
11月	2,378	2,191	2,632	2,983	2,397	2,764	2,093	197	234	166	194
12月	2,079	1,939	3,174	2,942	2,282	2,550	1,265	157	183	129	150
平成23年1月	2,301	2,147	3,983	2,934	2,390	2,667	2,156	136	188	92	161
2月	2,737	2,607	4,066	3,102	2,661	2,978	2,655	183	240	158	190
3月	3,031	2,856	4,310	3,414	2,920	3,325	3,261	190	305	183	297

資料…釧路公共職業安定所

(注)…「パート」を含む数値。

1-(2) 新規一般求人・求職状況

(単位:人、件)

年 度	就 職 者 数 (全 数)				新 規 求 人 数		新 規 求 職 申 込 件 数			
	地 域 別 内 訳			保 険 受 給 者	全 数	う ち 常 用	全 数		う ち 常 用	
	管 内	道 内	道 外				男	女	男	女
平成18年度	9,295	391	220	987	18,091	12,514	12,861	11,059	7,770	9,806
19年度	8,341	434	205	883	14,489	12,169	11,808	10,187	7,063	9,064
20年度	4,424	383	143	786	11,942	10,643	12,273	10,244	7,849	9,221
21年度	4,574	444	121	1,140	11,454	10,000	12,029	10,451	8,144	9,529
22年度	4,803	457	123	3,248	12,984	11,478	12,033	10,277	8,023	9,427
平成22年4月	494	60	13	535	1,131	1,030	1,530	1,042	948	1,011
5月	395	28	9	276	936	839	712	804	624	804
6月	491	41	12	230	1,021	908	755	828	699	792
7月	417	52	6	325	1,130	891	744	919	685	717
8月	424	33	7	212	1,053	894	568	801	556	801
9月	396	48	10	216	1,077	914	537	697	536	694
10月	375	47	12	238	1,025	894	642	695	630	687
11月	396	27	8	257	996	940	796	836	574	625
12月	294	33	13	179	733	642	1,157	673	489	491
平成23年1月	295	21	8	284	1,140	1,015	1,648	967	726	880
2月	379	30	14	244	1,389	1,291	1,228	942	748	905
3月	447	37	11	252	1,353	1,220	1,716	1,073	808	1,020

資料…釧路公共職業安定所

(注)…「パート」を含む数値。

1-(3) 一般求職・求人状況

(単位:人、倍、%)

年 度	求 職 者 数		求 人 数		充足数 (E)	就職者数 (F)	求人倍率 (C/A)	求職倍率 (A/C)
	有効 (A)	新規(B)	有効 (C)	新規(D)				
平成18年度	92,649	23,950	42,252	18,091	9,537	9,906	0.46	2.19
男	51,474	12,861	6,330
女	41,080	11,059	3,572
19年度	84,909	22,019	36,775	14,489	8,582	8,980	0.43	2.31
男	46,501	11,808	5,573
女	38,288	10,187	3,403
20年度	75,205	22,570	27,560	11,942	4,660	4,950	0.37	2.73
男	39,375	12,273	2,005
女	35,642	10,244	2,934
21年度	69,704	17,673	22,631	10,000	4,258	4,417	0.32	3.08
男	33,661	8,144	1,929
女	36,043	9,529	2,488
22年度	68,037	17,450	26,156	11,478	4,475	4,707	0.38	2.60
男	31,860	8,023	2,055
女	36,177	9,247	2,652

年 度	就職率(%) (F/B ×100)	充足率(%) (E/D ×100)	う ち 中 高 年 者			
			求 職 者 数		就職者数 (I)	就職率 (I/H ×100)
			有効(G)	新規(H)		
平成18年度	41.4	52.7	39,257	9,237	3,482	37.7
男	49.2	...	23,851	5,488	2,550	46.5
女	32.3	...	15,372	3,739	931	24.9
19年度	40.8	59.2	36,708	8,724	3,186	36.5
男	47.2	...	22,166	5,258	2,216	42.1
女	33.4	...	14,492	3,454	968	28.0
20年度	21.9	39.0	30,596	9,090	1,305	14.4
男	16.3	...	18,051	5,555	552	9.9
女	28.6	...	12,452	3,512	750	21.4
21年度	25.0	42.6	27,140	6,168	1,237	20.1
男	23.7	...	14,298	3,179	558	17.6
女	26.1	...	12,842	2,989	679	22.7
22年度	27.0	39.0	26,540	6,035	1,355	22.5
男	25.6	...	13,782	3,105	621	20.0
女	28.7	...	12,758	2,930	734	25.1

資料…釧路公共職業安定所

(注1)…「パート」を含む数値。

(注2)…性同一障がい者への配慮のため男女の合計が年度計と一致しない場合がある。

1-(4) 産業別一般求人・充足状況(新規学校卒業者を除く)

(単位:人)

年 度	総 数	農林漁業	鉱 業	建 設 業	製 造 業	電 気 ガ 熱 水 供 道 給 業	情 報 通 信 業	運 輸 業	運 輸 通 信 業
平成18年度									
求人	12,667	169	1	4,609	1,243	4	191	691	-
充足	7,718	103	1	4,193	550	3	65	346	-
19年度									
求人	9,394	111	4	1,945	883	1	529	698	-
充足	6,927	98	3	3,578	503	1	71	352	-
20年度									
求人	7,615	148	5	792	762	1	481	543	-
充足	3,063	68	7	184	351	1	236	213	-
21年度									
求人	10,000	103	9	512	1,009	2	215	751	-
充足	4,258	50	8	181	422	2	84	394	-
22年度									
求人	11,478	139	4	520	923	3	370	748	-
充足	4,475	67	2	194	443	2	137	380	-

年 度	卸 売 小 売 業	金 融 保 険 不 動 産 業	飲 食 店 宿 泊 業	医 療 福 祉	教 育 支 援 業	複 合 サ ー ビ ス 事 業	サ ー ビ ス 業 (他 に 分 類 さ れ ない も の)	サ ー ビ ス 業	公 務 (他 に 分 類 さ れ ない も の)
平成18年度									
求人	1,398	542	756	1,215	58	15	1,561	-	214
充足	702	67	232	479	32	8	766	-	171
19年度									
求人	1,128	470	656	1,368	51	21	1,295	-	234
充足	558	66	180	592	28	13	715	-	169
20年度									
求人	1,037	417	489	1,277	34	19	1,325	-	285
充足	500	49	171	573	19	14	421	-	256
21年度									
求人	1,454	582	1,196	2,110	114	42	1,625	-	276
充足	739	143	386	845	57	22	752	-	173
22年度									
求人	1,883	429	1,172	2,575	169	87	2,105	-	351
充足	779	108	302	934	83	53	786	-	205

資料… 釧路公共職業安定所

1-(5) 新規学校卒業者求職・求人・就職状況

(単位:人)

年 度	求 職 者 数			求 人 数	就 職 者 数		
	総 数	男	女		総 数	男	女
中 学 校							
平成18年度	-	-	-	15	-	-	-
19年度	-	-	-	16	-	-	-
20年度	2	2	-	17	2	2	-
21年度	-	-	-	9	-	-	-
22年度	-	-	-	-	-	-	-
高 等 学 校							
平成18年度	665	352	313	1,155	640	343	297
19年度	635	318	317	1,167	625	317	308
20年度	591	325	266	1,081	577	319	258
21年度	464	229	235	802	451	221	230
22年度	530	256	274	752	508	247	261

資料…釧路公共職業安定所

1-(6) 新規学校卒業者地域別就職状況

(単位:人)

年 度	総 数	道 内										道 外	
		計	釧 路 管 内	札 幌	旭 川	帯 広	函 館	北 見	苫 小 牧	根 室	そ の 他		
中 学 校													
平成18年度	-	-	-	-	-	-	-	-	-	-	-	-	-
19年度	-	-	-	-	-	-	-	-	-	-	-	-	-
20年度	2	2	1	-	-	-	-	-	1	-	-	-	-
21年度	-	-	-	-	-	-	-	-	-	-	-	-	-
22年度	-	-	-	-	-	-	-	-	-	-	-	-	-
高 等 学 校													
平成18年度	640	530	367	99	2	25	1	-	2	16	18	110	
19年度	625	528	358	111	1	23	-	2	2	10	21	97	
20年度	577	457	320	76	3	29	-	-	3	7	19	120	
21年度	451	392	278	57	1	27	-	-	4	7	18	59	
22年度	508	454	340	67	-	22	-	1	3	6	15	54	

資料…釧路公共職業安定所

1-(7) 一般雇用保険給付状況

(単位:件、人、千円)

年 度	受 給 資 格 件 数	初 回 受 給 者 数	受 給 者 実 人 員	保 険 金 支 給 額
平成18年度	5,200	4,442	19,811	2,148,858
19年度	4,476	3,889	18,406	1,995,323
20年度	4,811	4,220	18,007	1,991,514
21年度	4,859	4,433	21,475	2,336,381
22年度	4,122	3,755	18,099	2,246,517

資料…釧路公共職業安定所

2. 労働基本調査結果

2-1 (1) 雇用形態別・男女別所定内週労働時間

(単位:時間)

平成22年9月末現在

区 分	正 社 員			パートタイム労働者			臨 時 労 働 者			季 節 労 働 者			
	男	女	計	男	女	計	男	女	計	男	女	計	
総 数	41.30	39.90	40.70	27.10	25.60	26.20	35.70	33.10	34.60	40.10	39.60	40.00	
産 業 別	鉱業,採石業,砂利採取業	42.00	40.00	41.00	-	-	-	40.00	40.00	40.00	44.00	-	44
	建設業	41.90	39.70	41.00	30.00	26.60	27.10	45.20	-	45.20	38.90	40.00	39.40
	製造業	41.20	40.10	40.80	30.30	30.10	30.20	35.00	-	35.00	44.25	-	44.25
	電気・ガス・熱供給・水道業	35.80	35.80	35.80	38.60	38.60	38.60	35.80	35.80	35.80	-	-	-
	情報通信業	40.00	40.00	40.00	30.00	15.00	22.50	-	-	-	-	-	-
	運輸業,郵便業	41.90	40.80	41.50	21.30	22.50	21.80	37.50	-	37.50	32.50	40.00	35.00
	卸売業,小売業	41.90	41.00	41.50	32.20	25.90	28.20	32.30	36.00	34.00	-	-	-
	金融業,保険業	37.80	37.80	37.80	-	22.00	22.00	-	-	-	-	-	-
	不動産業,物品賃貸業	38.60	38.60	38.60	34.30	26.50	30.40	-	-	-	41.00	-	41.00
	学術研究,専門・技術サービス業	41.50	42.40	41.90	27.50	16.60	18.80	38.80	-	38.80	32.00	-	32
	宿泊業,飲食サービス業	43.60	38.40	41.00	23.50	26.20	25.20	26.70	26.30	26.40	-	-	-
	生活関連サービス業,娯楽業	39.00	35.00	37.50	22.50	25.70	25.10	-	-	-	40.00	40.00	40.00
	教育,学習支援業	39.20	39.20	39.20	4.30	12.50	9.00	-	40.00	40.00	-	-	-
	医療,福祉	41.30	41.40	41.40	23.00	24.40	24.10	-	-	-	-	-	-
複合サービス事業	37.80	37.80	37.80	29.90	25.50	27.70	40.50	40.50	40.50	-	-	-	
サービス業	40.70	39.50	40.10	28.00	27.80	27.90	34.70	31.60	33.30	39.40	39.20	39.30	
規 模 別	5人~9人	42.40	39.50	41.20	28.50	25.00	25.90	35.60	27.80	32.50	40.03	-	40.03
	10人~29人	40.70	40.00	40.30	27.70	27.60	27.60	39.20	35.90	37.60	40.17	39.60	40.03
	30人~49人	40.10	40.20	40.20	31.40	22.90	26.40	32.60	-	32.60	42.00	-	42.00
	50人~99人	40.50	40.50	40.50	22.70	24.90	24.00	31.50	34.00	32.70	39.70	39.40	39.60
	100人以上	40.10	40.10	40.10	25.40	24.50	24.90	40.00	40.00	40.00	40.00	40.00	40.00

資料…市商業労政課

2-1 (2) 雇用形態別・男女別所定外週労働時間

(単位:時間)

平成22年9月末現在

区 分	正 社 員			パートタイム労働者			臨 時 労 働 者			季 節 労 働 者			
	男	女	計	男	女	計	男	女	計	男	女	計	
総 数	8.60	6.30	7.80	5.50	4.50	5.00	9.70	4.30	8.00	7.90	6.80	7.50	
産 業 別	鉱業,採石業,砂利採取業	5.00	-	5.00	-	-	-	16.00	-	16.00	-	-	-
	建設業	7.40	7.20	7.30	5.50	3.00	4.30	2.00	-	2.00	5.98	2.00	5.62
	製造業	8.10	4.40	6.90	-	-	-	10.00	-	10.00	10.00	-	10.00
	電気・ガス・熱供給・水道業	-	-	-	-	-	-	-	-	-	-	-	-
	情報通信業	10.00	6.00	8.00	1.00	-	1.00	-	-	-	-	-	-
	運輸業,郵便業	11.30	6.60	9.40	2	2.00	2.00	-	-	-	20.00	12.00	16.00
	卸売業,小売業	11.40	6.80	9.80	12.60	5.40	7.80	6.80	3.80	5.30	-	-	-
	金融業,保険業	-	-	-	-	-	-	-	-	-	-	-	-
	不動産業,物品賃貸業	4.80	2.50	4.00	-	-	-	-	-	-	10.50	-	10.50
	学術研究,専門・技術サービス業	15.30	19.20	17.20	-	-	-	-	-	-	-	-	-
	宿泊業,飲食サービス業	8.20	5.40	6.90	2.50	2.50	2.50	3.00	6.00	4.50	-	-	-
	生活関連サービス業,娯楽業	8.00	10.00	8.70	-	-	-	-	-	-	-	-	-
	教育,学習支援業	4.00	2.90	3.40	3.00	2.00	2.50	-	-	-	-	-	-
	医療,福祉	9.00	7.70	8.20	-	-	-	-	-	-	-	-	-
複合サービス事業	16.90	2.90	9.90	-	-	-	9.10	3.60	6.40	-	-	-	
サービス業	5.70	3.70	5.10	7.50	6.50	7.00	16.70	-	16.70	-	6.50	6.50	
規 模 別	5人~9人	8.80	6.90	8.30	5.30	1.30	3.30	-	-	-	7.17	-	7.17
	10人~29人	7.50	5.20	6.80	9.20	3.70	6.50	7.80	6.00	7.40	9.92	8.00	9.20
	30人~49人	12.60	8.50	10.60	6.00	9.10	7.90	21.40	-	21.40	-	-	-
	50人~99人	9.40	4.90	7.40	2.30	2.50	2.40	9.60	2.80	6.20	9.00	-	9.00
	100人以上	4.70	5.20	4.90	6.00	4.00	5.00	7.80	5.60	7.00	2.00	3.00	2.50

資料…市商業労政課

2-(3) 男女別・年齢別正社員の平均賃金

(単位:円)

区 分		15歳～19歳	20歳～24歳	25歳～29歳	30歳～34歳	35歳～39歳
総 平 均	計	148,388	171,698	192,948	225,064	244,628
	男女	157,364	179,297	206,958	240,610	265,642
産	計	142,000	155,000	-	250,000	-
	男女	-	-	-	-	-
業	計	142,000	155,000	-	250,000	-
	男女	-	-	-	-	-
業	計	163,874	181,351	213,062	235,336	255,374
	男女	178,311	186,412	217,933	240,724	269,470
業	計	135,000	166,167	193,575	203,005	225,169
	男女	-	-	-	-	-
業	計	148,550	177,183	182,590	210,259	245,180
	男女	151,938	179,430	191,700	225,561	274,189
業	計	135,000	163,700	161,333	185,777	192,964
	男女	-	-	-	-	-
業	計	X	X	X	X	X
	男女	X	X	X	X	X
業	計	X	X	X	X	X
	男女	X	X	X	X	X
業	計	X	X	X	X	X
	男女	X	X	X	X	X
業	計	-	208,898	235,083	270,128	243,209
	男女	-	225,797	235,083	270,128	253,474
業	計	-	158,200	-	-	202,150
	男女	-	-	-	-	-
業	計	163,400	169,464	189,546	214,013	249,708
	男女	-	174,809	206,163	234,903	270,574
業	計	163,400	159,845	164,065	178,378	182,472
	男女	-	-	-	-	-
業	計	X	X	X	X	X
	男女	X	X	X	X	X
業	計	X	X	X	X	X
	男女	X	X	X	X	X
業	計	129,500	156,145	197,864	254,202	226,007
	男女	-	159,800	249,445	254,202	272,606
業	計	129,500	152,490	146,284	-	179,409
	男女	-	-	-	-	-
業	計	-	180,108	197,076	235,393	216,363
	男女	-	191,970	215,336	244,198	242,993
業	計	-	164,292	178,817	223,652	180,856
	男女	-	-	-	-	-
業	計	147,833	166,361	178,281	194,295	240,107
	男女	156,320	171,864	181,692	200,582	256,561
業	計	139,347	159,025	174,871	186,437	211,312
	男女	-	-	-	-	-
業	計	133,221	145,723	181,148	191,250	205,312
	男女	133,221	139,308	191,913	210,000	230,000
業	計	133,221	150,000	165,000	185,000	192,968
	男女	-	-	-	-	-
業	計	-	191,080	229,862	291,853	348,849
	男女	-	198,112	236,829	319,529	371,025
業	計	-	177,016	222,895	236,500	326,674
	男女	-	-	-	-	-
業	計	130,847	200,325	199,583	228,553	256,401
	男女	-	268,645	212,400	295,828	279,729
業	計	130,847	180,805	193,887	203,325	243,070
	男女	-	-	-	-	-
業	計	159,050	151,783	185,645	228,822	214,679
	男女	159,175	167,100	196,070	228,822	235,898
業	計	158,925	144,125	175,220	-	193,460
	男女	-	-	-	-	-
業	計	164,000	152,497	187,901	232,529	240,510
	男女	160,000	155,000	204,877	240,389	258,199
業	計	172,000	149,577	158,193	198,468	198,057
	男女	-	-	-	-	-
規	計	139,707	169,136	192,884	225,818	242,027
	男女	169,122	180,858	201,392	246,455	256,181
模	計	125,000	156,577	173,742	177,173	205,463
	男女	-	-	-	-	-
業	計	147,655	162,467	182,678	215,377	239,750
	男女	153,112	167,377	198,429	226,370	267,900
業	計	136,740	154,536	165,668	197,238	190,153
	男女	-	-	-	-	-
業	計	153,927	183,087	205,458	232,961	248,320
	男女	162,053	189,795	224,984	244,748	272,288
業	計	145,800	164,303	168,848	188,760	197,389
	男女	-	-	-	-	-
業	計	149,820	164,073	192,493	235,189	247,451
	男女	157,258	167,179	203,561	253,750	266,235
業	計	144,241	160,966	177,735	198,066	225,536
	男女	-	-	-	-	-
業	計	144,847	207,732	210,384	232,272	256,680
	男女	-	219,518	227,521	243,709	273,687
業	計	144,847	192,999	190,799	213,209	233,294
	男女	-	-	-	-	-

資料…市商業労政課

平成22年9月末現在

40歳～44歳	45歳～49歳	50歳～54歳	55歳～59歳	60歳以上	区 分	
272,638	310,692	310,912	314,256	268,879	計	総 平 均
304,509	347,993	338,082	347,551	296,273	男	
210,098	228,095	239,495	230,542	207,926	女	
175,000	244,000	295,000	215,000	118,790	計	鉱業, 採石業, 砂利採取業
270,000	244,000	295,000	-	120,000	男	
80,000	-	-	215,000	117,580	女	
254,492	307,589	319,586	282,035	208,650	計	建 設 業
298,609	332,203	335,599	301,632	222,687	男	
183,905	239,900	215,500	246,108	152,500	女	
262,068	289,701	320,764	317,971	275,895	計	製 造 業
263,650	302,914	320,764	327,768	295,375	男	
247,830	184,000	-	220,000	178,500	女	
X	X	X	X	X	計	電気・ガス・熱供給・水道業
X	X	X	X	X	男	
X	X	X	X	X	女	
X	X	X	X	X	計	情 報 通 信 業
X	X	X	X	X	男	
X	X	X	X	X	女	
281,165	278,247	296,915	291,622	250,090	計	運 輸 業 , 郵 便 業
281,165	294,827	296,915	291,622	250,090	男	
-	211,930	-	-	-	女	
276,292	300,963	322,076	328,483	210,394	計	卸 売 業 , 小 売 業
308,615	324,018	340,589	348,838	211,477	男	
185,788	228,505	211,000	186,000	208,500	女	
X	X	X	X	X	計	金 融 業 , 保 険 業
X	X	X	X	X	男	
X	X	X	X	X	女	
308,160	291,385	284,756	309,392	292,096	計	不 動 産 業 , 物 品 賃 貸 業
346,647	291,385	322,690	316,866	315,120	男	
211,940	-	170,955	279,500	200,000	女	
263,560	293,909	403,461	312,961	295,344	計	学 術 研 究 , 専 門 ・ 技 術 サ ー ビ ス 業
304,941	331,033	403,461	346,451	295,344	男	
222,179	201,098	-	179,000	-	女	
223,095	295,824	255,018	287,410	183,114	計	宿 泊 業 , 飲 食 サ ー ビ ス 業
245,356	350,583	308,956	326,381	208,728	男	
194,473	227,376	165,121	170,498	157,500	女	
195,000	-	284,000	85,000	245,000	計	生 活 関 連 サ ー ビ ス 業 , 娯 楽 業
-	-	268,000	120,000	305,000	男	
195,000	-	300,000	50,000	185,000	女	
377,792	426,974	461,541	376,338	538,971	計	教 育 , 学 習 支 援 業
398,847	460,690	516,761	530,375	563,110	男	
335,682	393,258	406,321	222,300	490,692	女	
306,727	374,290	368,744	507,539	596,707	計	医 療 , 福 祉
422,227	596,452	528,985	781,379	1,027,351	男	
248,977	247,341	297,526	288,466	237,838	女	
273,770	267,573	298,135	272,201	306,985	計	複 合 サ ー ビ ス 事 業
272,930	355,995	406,269	317,902	306,985	男	
274,610	179,150	190,000	226,500	-	女	
290,026	306,113	267,139	283,518	237,099	計	サ ー ビ ス 業
309,936	362,661	301,688	312,032	250,152	男	
217,023	193,015	191,132	223,639	207,432	女	
276,587	333,136	313,604	289,514	232,110	計	5 人 ～ 9 人
329,039	384,546	348,069	325,964	255,051	男	
184,797	206,950	237,780	201,429	193,396	女	
261,198	269,311	299,295	301,424	245,199	計	10 人 ～ 29 人
282,255	291,469	316,845	329,809	254,520	男	
210,061	205,300	217,392	228,883	219,100	女	
270,542	304,724	324,506	301,135	226,545	計	30 人 ～ 49 人
294,983	343,940	336,646	313,387	236,231	男	
217,585	226,292	227,386	221,500	120,000	女	
275,048	309,720	320,903	305,198	273,427	計	50 人 ～ 99 人
295,463	334,832	355,430	329,642	269,546	男	
238,300	259,496	263,358	259,802	281,836	女	
291,956	354,460	301,670	434,454	439,612	計	100 人 以 上
336,919	422,999	350,594	518,655	625,270	男	
221,301	256,546	234,399	266,051	174,386	女	

2-(4) パートタイム労働者・臨時・季節労働者の平均賃金

(単位:時間)

平成22年9月末現在

区 分	パートタイム労働者 (時間給)			臨時労働者 (日給)			季節労働者 (日給)			
	計	男	女	計	男	女	計	男	女	
総 数	787	807	776	6,723	7,698	4,989	8,821	9,218	5,628	
産 業 別	鉱業, 採石業, 砂利採取業	-	-	-	X	X	X	X	X	-
	建設業	773	909	736	8,800	9,386	6,750	9,794	10,233	4,750
	製造業	750	781	730	7,616	8,800	6,433	7,300	7,300	-
	電気・ガス・熱供給・水道業	-	-	-	-	-	-	-	-	-
	情報通信業	X	X	X	-	-	-	-	-	-
	運輸業, 郵便業	771	783	759	7,500	7,500	-	6,666	6,250	7,500
	卸売業, 小売業	754	779	742	8,159	9,728	6,067	-	-	-
	金融業, 保険業	X	X	X	-	-	-	-	-	-
	不動産業, 物品賃貸業	770	764	778	-	-	-	7,762	8,763	5,760
	学術研究, 専門・技術サービス業	702	-	702	7,000	7,000	-	7,500	7,500	-
	宿泊業, 飲食サービス業	750	779	734	3,521	3,950	3,264	-	-	-
	生活関連サービス業, 娯楽業	767	710	802	-	-	-	7,000	8,000	6,000
	教育, 学習支援業	1,188	1,191	1,184	-	-	-	-	-	-
	医療, 福祉	927	868	949	-	-	-	-	-	-
	複合サービス事業	682	679	684	5,812	-	5,812	-	-	-
	サービス業	771	784	762	6,086	6,752	4,620	5,582	5,825	5,416
規 模 別	5 人 ~ 9 人	776	820	760	6,274	7,442	4,271	9,493	9,782	4,000
	10 人 ~ 29 人	771	763	775	6,340	7,372	5,012	8,500	9,284	6,150
	30 人 ~ 49 人	813	902	742	8,206	8,206	-	8,500	8,500	-
	50 人 ~ 99 人	825	806	837	7,234	8,437	5,229	7,055	7,894	5,936
	100 人 以上	798	805	791	8,267	7,837	9,127	5,970	6,575	4,760

資料…市商業労政課

3. 保育所の概要

(単位:カ所、人)

各年4月1日現在

年 次	施設数	職員数	うち 保育士数	定員	入 所 児 童 数						申請数	超過数	入所率 (%)	
					総数	0歳児	1歳児	2歳児	3歳児	4歳児				5歳児
平成19年	28	363	282	1,915	1,839	75	185	298	350	441	490	1,876	52	96.0
20年	28	374	282	1,915	1,801	86	208	268	369	405	465	1,823	31	94.0
21年	28	412	315	1,915	1,749	93	215	279	352	402	408	1,781	40	91.3
22年	28	391	312	1,915	1,736	75	217	310	334	381	419	1,754	26	90.7
23年	28	368	291	1,915	1,716	90	215	277	371	368	395	1,710	6	89.6
公 立	11	128	98	740	566	13	55	86	132	137	143	…	…	76.5
法 人 立	17	240	193	1,175	1,150	77	160	191	239	231	252	…	…	97.9

資料…市保育課・各行政センター保健福祉課

(注1)…職員数には、臨時(6時間パート以上)を含む。

(注2)…公立には認可外保育所(阿寒)を含む。

4. 社会福祉施設の概要

(単位: ヲ所・人)

平成23年12月末現在

種 別	施設数	収 容 員	種 別	施設数	収 容 員
老人福祉施設等			障害福祉サービス事業所等		
特別養護老人ホーム	9	650	居宅介護	29	
養護老人ホーム	1	160	重度訪問介護	28	
老人保健施設	4	374	行動援護	2	
軽費老人ホーム	2		同行援護	6	
生活支援ハウス	2	31	生活介護	12	410
老人デイサービスセンター	36	721	児童デイサービス	12	130
認知症高齢者グループホーム	31	485	短期入所	14	
小規模多機能型居宅介護支援事業所	11	270	共同生活介護	12	202
老人居宅介護支援事業所	41		共同生活援助	14	216
地域包括支援センター	7		自立訓練	7	42
在宅介護支援センター	8		就労移行支援	6	69
老人福祉センター	11		就労継続支援(A・B型)	25	524
老人集会所	1		旧法施設(入所)	1	97
高齢者生きがい交流プラザ(プラザよねまち)	1		旧法施設(通所)	1	12
望洋ふれあい交流センター	1		施設入所支援	3	230
白樺ふれあい交流センター	1		相談支援	4	
老人憩の家	1		地域活動支援センター	3	
老人健康増進センター	1				
児童福祉施設			その他の施設		
養護施設	1	80	点字図書館	1	
助産施設	1	6	生活館	8	
知的障害児通園施設	1	40	ウタリ共同作業所	1	
肢体不自由児通園施設	1	30	釧路市総合福祉センター	1	
児童デイサービス事業施設	1	10	釧路市障害者教養文化体育施設	1	
保育園	28	1,915	阿寒町保健・福祉サービス複合施設	1	
児童館・児童センター	20		音別町福祉保健センター	1	
子供交流館	1				

資料…市地域福祉課・障がい福祉課・介護保険課・こども支援課・保育課・療育センター・各行政センター保健福祉課

(注1)…施設数、収容人員には民間施設も含む。

(注2)…老人デイサービスセンターの定員は、各事業所の最大定員の合計である。

(注3)…小規模多機能型居宅介護支援事業の定員は、各事業所の登録定員の合計である。

5. 国民年金の状況

5-1(1) 拠出年金加入者数

(単位:人)

各年度末現在

年 度	合 計	第 1 号 被 保 険 者			第 3 号 被 保 険 者
		計	第 1 号 被 保 険 者	任 意 加 入 者	
平成18年度	48,554	30,159	29,389	770	18,395
19年度	46,964	29,465	28,661	804	17,499
20年度	45,484	29,007	28,232	775	16,477
21年度	44,419	28,651	27,874	777	15,768
22年度	42,820	27,625	26,839	786	15,195

資料…市医療年金課・各行政センター市民課

5-(2) 拠出年金給付状況

(単位:件、千円)

年 度	総 数		老 齢 年 金		障 害 年 金		か 婦 年 金	
	件 数	金 額	件 数	金 額	件 数	金 額	件 数	金 額
平成18年度	4,668	1,875,099	4,493	1,736,478	136	121,585	39	17,036
19年度	4,280	1,720,744	4,122	1,594,711	125	111,486	33	14,547
20年度	3,945	1,569,822	3,804	1,455,835	116	103,169	25	10,818
21年度	3,672	1,459,980	3,538	1,351,142	112	99,407	22	9,431
22年度	3,295	1,305,256	3,165	1,201,588	104	92,080	26	11,588

資料…市医療年金課・各行政センター市民課

5-(3) 基礎年金給付状況

(単位:件、千円)

年 度	総 数		老 齢 基 礎 年 金		障 害 基 礎 年 金		遺 族 基 礎 年 金	
	件 数	金 額	件 数	金 額	件 数	金 額	件 数	金 額
平成18年度	32,031	20,687,176	28,725	17,833,799	2,770	2,437,156	536	416,221
19年度	33,911	21,879,964	30,588	19,009,194	2,817	2,477,064	506	393,706
20年度	36,961	24,031,348	32,699	20,361,542	3,636	3,186,015	626	483,791
21年度	38,675	25,152,535	34,270	21,353,552	3,802	3,326,655	603	472,328
22年度	40,037	26,037,284	35,595	22,201,206	3,896	3,408,044	546	428,034

資料…市医療年金課・各行政センター市民課

5-(4) 福祉年金給付状況

(単位:件、千円)

年 度	老 齢 年 金	
	件 数	金 額
平成18年度	51	20,018
19年度	27	10,866
20年度	18	7,304
21年度	9	3,652
22年度	6	2,434

資料…市医療年金課・各行政センター市民課

6. 国民健康保険の状況

6-(1) 運用状況

年 度	被保険者世帯 A (世帯)	被保険者人員 B (人)	件 数 C (件)	費 用 D (千円)	受 診 率 C/B×100 (%)	1 件 当 り 費 用 額 D/C (円)	1 人 当 り 費 用 額 D/B (円)
平成18年度	38,789	49,393	714,074	14,973,166	1,445.7	20,969	303,143
19年度	39,267	49,677	751,969	15,876,105	1,513.7	21,113	319,587
20年度	31,218	49,303	759,355	16,179,028	1,540.2	21,306	328,155
21年度	30,217	48,382	753,586	16,371,511	1,557.6	21,725	338,380
22年度	30,101	44,878	767,104	16,714,182	1,709.3	21,789	372,436

資料…市国民健康保険課・各行政センター市民課

(注)…老人健康保健法は除く。(診療ベース)

6-(2) 療養の給付状況

(単位:件、千円)

年 度	総 数		入 院		入 院 外		歯 科	
	件 数	費 用 額	件 数	費 用 額	件 数	費 用 額	件 数	費 用 額
平成17年度	679,836	14,423,060	12,365	5,640,302	378,064	5,120,718	64,135	1,139,769
18年度	713,358	14,598,510	12,578	5,652,215	389,649	5,129,591	67,343	1,155,700
19年度	751,490	15,492,401	12,698	5,953,389	403,618	5,320,758	68,179	1,156,973
20年度	758,992	15,797,067	13,007	6,189,912	401,737	5,214,335	71,095	1,191,082
21年度	753,255	16,008,964	12,699	6,261,594	394,380	5,189,630	72,882	1,176,481

年 度	調 剤		療 養 費	
	件 数	費 用 額	件 数	費 用 額
平成17年度	215,090	2,423,630	10,182	98,641
18年度	232,294	2,550,933	11,494	110,071
19年度	255,282	2,949,899	11,713	111,382
20年度	262,325	3,098,994	10,828	102,744
21年度	262,708	3,282,021	10,586	99,238

資料…市国民健康保険課・各行政センター市民課

(注)…診療ベース

6-(3) その他の保険給付状況

(単位:件、千円)

年 度	総 数		出 産 育 児 一 時 金		葬 祭 費		高 額 療 養 費	
	件 数	費 用 額	件 数	費 用 額	件 数	費 用 額	件 数	費 用 額
平成17年度	14,060	1,235,643	220	66,000	1,213	3,555	12,627	1,166,088
18年度	15,931	1,216,029	203	66,000	1,228	36,840	14,500	1,113,189
19年度	17,469	1,220,554	203	71,050	1,178	35,340	16,088	1,114,164
20年度	21,716	1,405,052	189	67,620	346	10,380	21,181	1,327,052
21年度	22,911	1,483,858	181	71,980	333	9,990	22,397	1,401,888

資料…市国民健康保険課・各行政センター市民課

7. 厚生年金保険加入・給付状況

(単位:事業所、人、千円、件)

年 度	事業所数	被保険者数	保険料総数	平均標準報酬月額	年 金 給 付			
					総 数		老 齢 年 金	
					件 数	給 付 額	件 数	1件当たり給付額
平成18年度	4,399	55,825	29,551,367	256	69,592	57,810,669	55,364	805
19年度	4,437	55,859	29,804,408	262	72,673	57,810,669	58,139	761
20年度	4,474	53,895	31,512,485	257	77,050	59,727,664	61,829	733
21年度	4,527	53,674	29,794,483	254	80,180	59,850,285	64,820	704
22年度	4,546	53,797	32,480,185	254	83,425	60,066,072	67,748	674

年 度	年 金 給 付 (つ づ き)				脱 退 手 当 年 金	
	障 害 年 金		遺 族 年 金		件 数	1件当たり給付額
	件 数	1件当たり給付額	件 数	1件当たり給付額		
平成18年度	1,429	846	12,799	937	48	173
19年度	1,461	837	13,073	939	53	182
20年度	1,481	858	13,740	954	73	203
21年度	1,466	814	13,894	937	46	153
22年度	1,460	798	14,217	932	47	80

資料… 釧路年金事務所

(注1)…釧路年金事務所管内の状況。

(注2)…事業所数、被保険者数は、各年度末現在。

8. 生活保護状況

8- (1) 被保護人員の状況

(単位: 世帯、人)

年 度	被 保 護 実世帯数	被 保 護 実 人 員	被 保 護 人 員					
			生活扶助	住宅扶助	教育扶助	介護扶助	医療扶助	出産扶助
平成18年度	5,232	8,215	7,763	7,339	1,054	701	6,637	1.0
19年度	5,395	8,449	7,957	7,533	1,100	753	6,769	0.3
20年度	5,581	8,715	8,188	7,743	1,120	812	6,985	0.2
21年度	5,940	9,250	8,711	8,203	1,158	877	7,385	0.4
22年度	6,286	9,725	9,182	8,654	1,162	965	7,742	0.5

年 度	被 保 護 人 員 (つ づ き)		
	生業扶助	葬祭扶助	施設内
平成18年度	351.3	6.6	26
19年度	337.8	8.3	31
20年度	346.8	8.7	29
21年度	436.1	9.3	25
22年度	493.7	10.3	24

資料…市生活福祉事務所・各行政センター保健福祉課

(注)…被保護世帯数・被保護人員は年度の月平均値である。

8- (2) 保護費の状況

(単位: 千円)

年 度	総 額	生活扶助	住宅扶助	教育扶助	介護扶助	医療扶助	出産扶助	生業扶助
平成17年度	11,831,400	4,780,253	1,319,472	94,079	129,280	5,359,229	796	70,671
18年度	11,981,951	4,927,386	1,396,101	95,458	171,858	5,214,640	551	103,236
19年度	11,871,923	4,905,234	1,461,521	100,327	189,244	5,031,925	501	99,864
20年度	12,224,889	4,998,506	1,520,576	104,153	191,325	5,213,212	477	113,541
21年度	13,411,128	5,387,527	1,642,304	140,925	198,594	5,809,544	676	151,401

年 度	葬祭扶助	冬 季 薪 炭 費	施 設 事 務 費
平成17年度	23,669	6,346	47,605
18年度	17,526	6,621	48,574
19年度	23,595	6,789	52,923
20年度	22,789	7,048	53,262
21年度	26,052	7,522	46,583

資料…市生活福祉事務所・各行政センター保健福祉課

1. 消防職員数及び消防施設数

(単位:人、台)

年次	職員数	団員数	自動車台数								無線施設				消火栓
			総数	タンク	ポンプ	ハシゴ	化学	救助	救急	その他	基地局	固定局	移動局		
													車載	携帯	
平成19年末	352	482	109	18	22	4	3	1	13	48	8	8	98	140	1,531
20年末	349	467	108	18	22	4	3	1	13	47	8	8	101	123	1,568
21年末	349	441	108	18	22	4	3	1	13	47	8	8	100	123	1,574
22年末	346	444	107	18	21	4	3	1	13	47	8	8	96	123	1,581
23年末	345	449	104	18	20	4	3	1	13	45	8	8	96	123	1,587
消防本部	54	-	8	-	-	-	-	-	-	8	1	1	5	22	-
中央消防署	161	-	33	8	1	3	2	1	5	13	2	2	24	30	991
西消防署	130	-	33	8	-	1	1	-	8	15	5	5	34	58	596
消防団	-	449	30	2	19	-	-	-	-	9	-	-	33	13	-

資料…市消防本部総務課

(注1)…合併により釧路西部消防組合が解散し、白糠町の消防事務が釧路市に委託されたため白糠町を含む。

(注2)…「職員数」には、退職者等を含む。

(注3)…「団員数」には、現員数を掲げた。

(注4)…「無線施設」欄の「移動局」の「車載」とは、消防車及び救急車等に積載された無線をいう。同じく「携帯」とは、「車載無線機」以外のすべての移動局無線をいう。

2. 火災状況

2-1 用途別火災件数

(単位:件)

年次	総数	一 住 一般 住宅	共 住 同 宅	併 住 用 宅	工 場 作 業 所	店 舗 食 店	事 務 所	倉 庫	学 校	そ の 他
平成19年	113	24	13	4	7	5	-	2	-	58
20年	91	21	13	2	7	6	-	2	-	40
21年	76	15	8	2	4	7	1	3	-	36
22年	84	22	5	3	4	3	1	1	-	45
23年	79	21	4	6	7	2	1	1	2	35

資料…市消防本部総務課

(注)…白糠町を含む。

2-(2) 火災発生状況

年次	火災件数 (件)									損傷棟数			り災 全損
	総数	建物				林野	車輦	船舶	その他	全焼	半焼	部分焼 (ぼや含む)	
		総数	全焼	半焼	部分焼 (ぼや含む)								
平成19年	113	61	10	8	43	-	19	2	31	11	8	45	11
20年	91	53	3	9	41	-	11	-	27	3	9	41	5
21年	76	48	6	7	35	2	8	-	18	7	7	42	4
22年	84	49	12	5	32	2	7	1	25	20	5	39	10
23年	79	54	9	6	39	1	8	-	16	13	6	54	9

資料…市消防本部総務課
(注)…白糠町を含む。

2-(3) 原因別火災件数

(単位:件)

年次	総数	それ自身発火しているもの						高温の固体			電気関係					
		たばこ	マッチ ライター	焚火	火の粉 石炭が	火花	その他	煙突	車輦 排気筒	その他	電熱 器具	電機 器具	電機 装置	配線 器具	配線類	その他
平成19年	113	9	2	4	3	3	-	1	2	1	3	2	1	-	3	-
20年	91	12	1	5	1	4	2	1	2	-	1	-	1	5	2	-
21年	76	10	2	4	2	1	3	1	-	-	2	3	1	1	6	-
22年	84	7	2	4	-	1	3	2	1	-	2	4	3	-	5	-
23年	79	7	2	3	-	3	2	-	-	-	3	1	2	2	2	-

資料…市消防本部総務課
(注)…白糠町を含む。

2-(4) 救急活動状況

(単位:件、人)

年次	総数	火災	自然災害	水難	交通	労働災害	運動競技
出動							
平成19年	8,608	72	-	10	529	79	58
20年	8,442	58	-	10	424	71	50
21年	8,633	55	-	7	397	67	44
22年	8,729	55	-	22	429	65	49
23年	9,320	54	1	14	471	80	52
搬送							
平成19年	7,958	18	-	6	486	77	58
20年	7,755	11	-	4	388	67	50
21年	7,944	12	-	4	364	62	43
22年	7,999	10	-	7	389	64	49
23年	8,566	8	1	2	429	78	51
搬送							
平成19年	8,083	20	-	6	594	78	60
20年	7,833	15	-	4	448	69	50
21年	8,016	16	-	4	420	63	43
22年	8,082	10	-	7	458	64	49
23年	8,653	12	1	2	504	79	52

資料…市消防本部総務課
(注)…白糠町を含む。

世帯数		り 災 人員	焼失面積		損害見積額 (千円)						死者		負傷者
半損	小損		建物 (㎡)	林野 (a)	総額	建物		船舶	車輛	山林 その他	自殺		
						建物	収容物 その他						
7	31	112	2,680	-	376,566	78,610	286,002	10,706	1,248	-	5	2	12
9	23	94	639	-	55,652	31,464	23,191	-	997	-	3	-	12
6	21	71	1,465	350	148,877	95,663	48,478	-	4,736	-	3	3	13
5	23	73	1,971	1,706	130,387	40,863	86,376	150	2,998	-	2	-	11
5	27	86	2,548	400	196,098	41,499	150,488	-	4,077	34	2	1	11

ガス類			液体関係					その他					個体燃料			
都市ガス			L・P・G	溶接 切断	灯油 ストーブ	灯油 風呂釜	その他	薪炭 オガ屑	内燃 機関	火遊び	不明火	放火	放火の 疑い	その他	石炭 風呂釜	練炭 ストーブ
ガス コンロ	ガス ストーブ	その他														
11	-	-	2	-	2	1	-	-	2	3	33	4	10	9	1	1
10	-	-	2	2	1	-	2	2	-	2	21	-	5	6	-	1
4	-	2	1	2	3	-	-	2	-	5	5	3	7	6	-	-
8	-	-	4	-	4	-	1	2	-	6	11	3	10	1	-	-
8	-	-	4	2	7	-	-	-	-	2	14	3	10	2	-	-

一般負傷 件	加害	自損 数	急病	その他
939	44	154	5,602	1,121
920	39	156	5,322	1,392
1,003	36	155	5,598	1,271
1,058	45	139	5,668	1,199
1,065	35	143	6,052	1,353
件		数		
879	38	113	5,268	1,015
873	29	106	4,967	1,260
928	32	117	5,214	1,168
984	42	107	5,247	1,100
1,003	26	105	5,610	1,253
人		員		
881	38	114	5,274	1,018
873	30	106	4,975	1,263
929	33	117	5,220	1,171
989	43	108	5,250	1,104
1,005	26	105	5,614	1,253

3. 交

3-1) 発生数及び死傷者数

(単位:件、人)

年次	総数	1月	2月	3月	4月	5月
発						
平成19年	658	51	44	45	73	57
20年	544	43	42	32	44	51
21年	435	30	26	31	30	29
22年	397	33	26	41	18	30
23年	390	31	41	31	20	31
死						
傷						
平成19年	816	58	55	62	87	63
20年	663	53	53	42	48	57
21年	507	34	29	37	34	33
22年	498	54	28	55	18	40
23年	470	38	54	37	25	33
(再掲) 死						
平成19年	9	1	-	-	-	1
20年	7	1	-	1	-	-
21年	10	-	1	1	1	-
22年	5	2	-	-	-	-
23年	7	1	1	1	-	-

資料…市市民生活課・各行政センター市民課

3-2) 交通事故内容

(単位:件)

年次	人 対 車 両										自転車 対 車 輛	
	通 行 中		横 断 中					路 上 遊 戯 中	路 上 作 業 中	路 上 停 止 中		そ の 他
	対 面	背 面	横 断 歩 道	横 断 歩 道 付 近	歩 道 橋 付 近	そ の 他						
平成19年	2	-	17	3	-	24	-	1	-	13	94	
20年	-	1	38	1	-	23	-	-	-	16	83	
21年	-	-	28	2	-	17	-	-	-	7	59	
22年	-	-	24	3	-	11	-	2	1	19	58	
23年	2	2	19	-	-	21	2	1	-	14	65	

資料…市市民生活課・各行政センター市民課

通事故

6 月	7 月	8 月	9 月	10 月	11 月	12 月
生						
49	56	74	51	56	52	50
30	49	54	55	50	39	55
42	36	37	34	54	38	48
47	35	38	34	30	27	38
35	25	36	31	36	35	38
者						
59	76	89	58	69	66	74
37	63	73	66	58	45	68
50	43	39	37	63	45	63
52	39	47	39	43	37	46
45	28	49	38	40	39	44
亡						
-	1	-	2	1	2	1
1	1	1	1	-	1	-
1	2	1	1	1	-	1
2	-	-	1	-	-	-
-	-	-	1	1	1	1

正面衝突	車 輛 相 互						車 輛 単 独					
	追 突		出 合 頭 衝 突	追 越 ・ 追 抜 時	す れ 違 い 時	そ の 他	工 作 物		不 在 ・ 駐 車 両	路 外 逸 脱	転 倒	そ の 他
	進 行 中	そ の 他					電 柱 ・ 標 識 ・ 分 離 帯 ・ 防 護 柵	そ の 他				
16	26	214	133	1	2	89	9	4	3	5	-	2
7	26	164	101	4	3	62	4	6	1	-	-	4
11	18	149	87	4	1	43	1	6	-	1	-	1
10	11	115	81	1	2	47	4	4	2	-	-	2
14	8	101	75	1	2	56	-	4	1	-	-	4

4. 刑法

(単位:件、人)

年次	総数	凶 悪 犯					窃 盗	粗 暴		
		総数	殺人	強盗	強姦	放火		総数	暴行	傷害
発										
平成18年	2,340	16	7	5	4	-	1,722	102	30	58
19年	2,223	14	1	9	2	2	1,625	102	34	60
20年	2,068	9	-	7	1	1	1,514	108	45	50
21年	1,815	14	4	4	5	1	1,285	92	37	48
22年	1,834	14	-	6	4	4	1,396	88	31	43
検										
平成18年	698	14	6	5	2	1	340	78	24	41
19年	738	15	3	8	2	2	441	88	25	55
20年	827	7	-	5	1	1	579	88	34	44
21年	610	13	4	5	3	1	392	74	31	37
22年	520	6	-	1	3	2	301	68	21	37
検 挙										
平成18年	546	14	5	7	2	-	225	90	18	57
19年	561	27	14	1	10	2	265	95	27	50
20年	559	17	9	-	7	1	299	99	34	50
21年	422	12	3	5	3	1	207	77	31	39
22年	434	5	1	1	2	1	227	75	20	43
少 年 犯 罪										
平成18年	159	3	-	3	-	-	62	19	4	12
19年	164	4	-	4	-	-	77	22	4	12
20年	161	4	-	4	-	-	92	9	1	2
21年	99	-	-	-	-	-	61	10	1	9
22年	106	-	-	-	-	-	62	10	4	6

資料…釧路警察署

(注)…釧路警察署管内。

5. 少年ぐ犯(不良)

(単位:人)

年次	総数	けんか	たかり	家出	怠学怠業	金品持出	無断外泊	不純異性交遊
平成18年	421	10	-	5	8	-	-	1
19年	582	…	…	…	2	-	1	4
20年	593	-	-	…	-	-	-	-
21年	714	-	-	7	-	-	-	-
22年	765	-	-	7	-	-	-	-

資料…釧路警察署

(注)…釧路警察署管内。

犯罪

犯		知 能 犯				風 俗 犯			その他の 刑法犯
脅 迫	恐 喝	総 数	詐 欺	横 領	偽 造	総 数	賭 博	わいせ つ 行 為	
生									
数									
3	11	64	44	1	19	18	-	18	418
1	7	65	55	5	5	21	-	21	396
9	4	80	64	2	14	20	-	20	337
4	3	61	51	4	6	12	-	12	351
9	5	34	25	3	6	21	-	21	281
挙									
数									
3	10	50	38	1	11	8	-	8	208
1	7	38	34	1	3	10	-	10	146
6	4	28	15	1	12	10	-	10	115
3	3	25	22	-	3	8	-	8	98
6	4	26	20	2	4	17	-	17	102
人									
員									
4	11	27	14	1	12	6	-	6	184
1	17	18	15	-	3	10	-	10	146
8	7	19	14	2	3	10	-	10	115
3	4	20	18	-	2	8	-	8	98
6	6	21	13	1	7	15	-	15	91
検 挙 人 員									
1	2	3	2	-	1	-	-	-	72
-	6	-	-	-	-	-	-	-	61
2	4	1	1	-	-	1	-	1	54
-	-	2	2	-	-	-	-	-	26
-	-	1	1	-	-	-	-	-	33

行為を含む)行為

飲 酒	喫 煙	不良交友	暴走行為	不 健 全 樂 娛	深 夜 是 非 行 為	薬 物 等 乱 用	そ の 他
33	210	25	-	1	127	-	1
32	177	70	2	-	272	-	22
32	179	70	2	-	270	-	40
37	216	56	-	-	349	-	49
44	204	39	1	-	418	-	52

6. 海難・海上犯罪状況

6-（1）海上犯罪送致事件数

(単位:件、人)

年次	合計		海事関係法令違反		漁業関係法令違反		刑事関係法令違反		その他法令違反	
	件数	人員	件数	人員	件数	人員	件数	人員	件数	人員
平成18年	41	56	11	7	6	10	5	5	19	34
19年	40	21	1	-	22	9	4	4	13	8
20年	52	58	14	7	22	26	7	8	9	17
21年	32	25	9	4	7	6	10	10	6	5
22年	35	38	17	14	4	6	5	5	9	13

資料…釧路海上保安部

(注)…釧路海上保安部管内。

6-（2）海難状況(1月～12月)

(ア) 船舶海難

(単位:隻、人)

種別	平成18年	平成19年	平成20年	平成21年	平成22年
合計	16	9	10	7	17
火災	-	2	-	-	1
浸水	9	-	-	-	-
機関故障	-	-	1	2	1
乗揚げ	1	-	1	1	1
衝突	3	4	6	2	9
推進器故障	-	-	-	-	-
転覆	-	3	-	1	1
その他	3	-	2	1	4
(再掲)					
外国船	-	-	1	1	2
死亡・行方不明者	2	2	-	1	3

(イ) 人身事故

(単位:人)

種別	平成18年	平成19年	平成20年	平成21年	平成22年
船舶海難によらない乗船者の人身事故	10	10	8	4	12
負傷	6	1	6	3	5
病気	2	4	1	-	4
海中転落	2	5	1	1	3
その他	-	-	-	-	-
(再掲)					
外国船	1	1	-	1	3
死亡・行方不明者	2	5	2	1	3
海浜事故	15	9	10	10	21
釣り中	1	1	-	-	-
遊泳中	-	-	-	-	2
海中転落	8	4	4	3	8
その他	6	4	6	7	11
(再掲)					
死亡・行方不明者	10	2	7	9	11

資料…釧路海上保安部

(注1)…船舶海難での死亡・行方不明者の数は人数である。

(注2)…釧路海上保安部管内。

7. 裁判処理状況

7-1(1) 刑事事件

(ア) 釧路地方裁判所本庁関係

(単位:人)

年次	通常第一審事件				その他の事件			
	旧受人員	新受人員	既済人員	未済人員	旧受人員	新受人員	既済人員	未済人員
平成18年	109	253	282	80	1	960	960	1
19年	80	248	271	57	1	651	652	-
20年	57	233	239	51	-	594	593	1
21年	51	219	219	51	1	270	271	-
22年	51	187	172	66	-	107	107	-

(イ) 釧路簡易裁判所関係

(単位:人)

年次	通常第一審事件 (略式・交通即決事件を除く)				略式・交通即決事件			
	旧受人員	新受人員	既済人員	未済人員	旧受人員	新受人員	既済人員	未済人員
平成18年	7	33	38	2	11	1,779	1,789	1
19年	2	40	37	5	1	1,543	1,528	16
20年	5	42	39	8	16	1,260	1,270	6
21年	8	44	45	7	6	1,176	1,159	23
22年	7	48	50	5	23	1,097	1,098	22

年次	その他の事件				道路交通法及び自動車の保管場所の確保等に関する法律違反事件(略式・即決)			
	旧受人員	新受人員	既済人員	未済人員	旧受人員	新受人員	既済人員	未済人員
平成18年	-	1,517	1,517	-	1	1,442	1,442	1
19年	-	1,292	1,292	-	1	1,227	1,225	3
20年	-	1,064	1,064	-	3	973	975	1
21年	-	1,588	1,588	-	1	909	903	7
22年	-	1,701	1,701	-	7	811	813	5

資料…釧路地方裁判所

(注)…釧路地方裁判所本庁取扱事件。

7-1(2) 民事・行政事件

(ア) 釧路地方裁判所本庁関係

(単位:件)

年次	受理件数			既済件数	未済件数
	総数	旧受	新受		
平成18年	2,592	707	1,885	1,899	693
19年	2,594	693	1,901	1,777	817
20年	2,970	817	2,153	2,056	914
21年	3,073	914	2,159	2,208	865
22年	3,133	865	2,268	2,243	890

(イ) 釧路簡易裁判所関係

(単位:件)

年次	受 理 件 数			既 済 件 数	未 済 件 数
	総 数	旧 受	新 受		
平成18年	6,386	532	5,854	5,881	505
19年	4,595	505	4,090	4,321	274
20年	3,804	274	3,530	3,492	312
21年	3,381	312	3,069	3,053	328
22年	2,638	328	2,310	2,456	182

資料…釧路地方裁判所

(注)…釧路地方裁判所本庁取扱事件。

8. 調停事件処理状況

8- (1) 民事調停事件

(単位:件)

年次	釧路地方裁判所本庁扱					釧路簡易裁判所				
	受 理 件 数			既 済	未 済	受 理 件 数			既 済	未 済
	総 数	旧 受	新 受			総 数	旧 受	新 受		
平成18年	8	3	5	8	-	2,168	127	2,041	1,891	277
19年	10	-	10	9	1	1,905	277	1,628	1,771	134
20年	3	1	2	2	1	787	134	653	745	42
21年	1	1	-	1	-	465	42	423	440	25
22年	8	-	8	8	-	363	25	338	335	28

資料…釧路地方裁判所

(注)…釧路地方裁判所本庁取扱事件。

8- (2) 家事調停事件

(単位:件)

年次	受 理 件 数			既 済 件 数				未 済
	総 数	旧 受	新 受	総 数	調停成立	調停不成立	取 下 その他	
平成18年	307	45	262	265	137	40	88	42
19年	353	42	311	304	157	50	97	49
20年	323	49	274	265	150	40	75	58
21年	326	58	268	252	129	33	90	74
22年	366	74	292	291	128	52	111	75

資料…釧路家庭裁判所

(注)…釧路家庭裁判所本庁取扱事件。

9. 家事審判事件処理状況

(単位:件)

年次	受理件数			既済件数			未済
	総数	旧受	新受	総数	認容	取下却下 その他	
平成18年	1,442	64	1,378	1,393	1,355	38	49
19年	1,497	49	1,448	1,431	1,387	44	66
20年	1,478	66	1,412	1,415	1,369	46	63
21年	1,454	63	1,391	1,366	1,304	62	88
22年	1,552	88	1,464	1,479	1,414	65	73

資料…釧路家庭裁判所

(注)…釧路家庭裁判所本庁取扱事件。

10. 少年事件処理状況

(単位:件)

年次	新受	既済
平成18年	363	367
19年	341	348
20年	321	339
21年	227	231
22年	213	211

資料…釧路家庭裁判所

(注)…釧路家庭裁判所本庁取扱事件。

11. 人権侵犯事件処理状況

(単位:件)

年次	旧受理	新受	処理	未済
平成18年	21	273	286	8
19年	8	306	307	7
20年	7	293	286	14
21年	14	269	276	7
22年	7	206	201	12

資料…釧路地方法務局

(注)…釧路地方法務局管内。

1. 歳入予算及び決算

(単位:千円)

会計名及び科目	平成19年度 決算額	平成20年度 決算額	平成21年度 決算額	平成22年度 決算額	平成23年度 当初予算額
総額	186,918,358	172,927,265	174,601,695	171,691,952	162,587,372
一般会計	96,524,614	99,385,560	103,222,264	105,891,765	95,400,000
市	22,869,636	22,634,014	21,223,659	20,937,228	20,888,072
市	10,002,828	9,732,078	9,192,327	8,923,179	8,825,232
市	9,252,016	9,367,977	8,708,864	8,673,605	8,622,551
市	230,559	238,475	249,602	256,402	260,492
市	1,626,501	1,514,783	1,425,378	1,457,452	1,546,801
市	28,083	34,875	52,042	28,184	26,075
市	-	-	-	-	-
市	130,302	127,613	117,498	103,100	99,400
市	1,599,347	1,618,213	1,477,948	1,495,306	1,507,521
市	912,690	870,171	813,881	788,322	737,000
市	90,286	87,820	77,807	74,432	40,000
市	47,761	17,115	14,686	18,809	7,000
市	26,152	12,645	6,430	6,058	6,000
市	2,105,145	1,911,594	1,953,254	1,949,900	1,960,000
市	9,889	10,583	9,587	9,815	9,000
市	254,658	203,462	153,320	147,582	116,000
市	139,182	247,788	220,878	234,637	235,644
市	21,623,850	22,488,154	24,015,965	25,158,015	25,360,000
市	42,713	37,588	36,047	32,266	34,000
市	1,016,419	964,104	961,009	921,295	1,022,584
市	3,015,480	3,057,628	3,024,370	2,913,280	3,032,290
市	14,481,413	14,968,477	20,554,037	18,686,159	17,974,581
市	4,210,832	4,045,080	4,692,129	4,565,591	4,659,621
市	301,602	299,254	680,129	594,841	332,480
市	199,077	45,614	22,462	67,414	81,001
市	2,943,195	2,263,761	1,332,116	352,771	410,234
市	199,574	154,015	251,683	35,830	1
市	11,258,446	12,591,642	13,569,263	12,024,900	9,615,434
市	10,776,614	12,475,051	9,609,552	16,372,620	8,879,058
特別会計	47,581,372	33,520,871	32,933,993	34,098,282	34,903,989
市	20,297,893	19,195,313	19,551,291	20,212,059	20,317,369
市	329,638	337,145	336,202	332,467	343,898
市	16,653,083	1,878,541	84,613	34,636	-
市	-	1,630,546	1,730,666	1,855,292	1,927,519
市	9,637,051	9,713,004	10,605,786	10,982,207	11,654,424
市	105,906	115,734	114,020	101,552	109,499
市	45,106	32,000	-	-	-
市	-	-	-	6,869	20,377
市	179,606	218,039	170,561	187,140	188,455
市	333,089	400,549	340,854	386,060	342,448
企業会計	42,812,372	40,020,834	38,445,438	31,701,905	32,283,383
市	20,356,878	17,143,364	17,524,505	16,075,645	15,936,361
市	6,754,421	7,462,063	7,004,158	5,651,972	5,793,238
市	71,372	130,120	63,897	64,330	63,317
市	13,268,926	12,716,967	11,299,836	8,181,356	8,462,718
市	132,981	127,808	122,925	123,386	162,491
市	421,232	404,800	505,716	466,554	714,739
市	1,806,562	2,035,712	1,924,401	1,138,662	1,150,519

資料…市財政課

(注1)…平成19年度の水道事業及び下水道事業の決算額には、特例的収入を含めた。

(注2)…音別歯科診療所事業は診療業務を民間へ移管したことに伴い、平成20年度をもって廃止した。

2. 歳出予算及び決算

(単位:千円)

会計名及び科目	平成19年度 決算額	平成20年度 決算額	平成21年度 決算額	平成22年度 決算額	平成23年度 当初予算額
総額	192,323,623	176,874,931	180,331,306	174,122,579	167,207,784
一般会計	96,370,599	99,133,877	103,186,435	105,442,329	95,400,000
議 会 費	359,531	345,657	346,002	328,067	436,642
総 務 費	8,583,474	8,054,456	10,199,487	9,911,845	5,528,079
民 生 費	21,124,788	22,906,827	24,845,460	27,242,241	28,617,380
衛 生 費	3,475,629	2,815,252	3,032,290	3,107,035	3,586,156
労 働 費	103,696	98,459	117,204	150,974	171,854
農 林 水 産 業 費	1,680,119	923,768	1,283,169	895,765	897,665
商 工 費	6,766,756	7,630,786	10,711,656	7,948,136	7,662,557
土 木 費	7,395,273	6,938,996	5,493,321	8,085,370	3,822,019
港 湾 費	2,009,507	2,358,617	2,576,355	1,991,805	1,794,875
消 防 費	554,658	421,307	375,803	391,118	513,546
教 育 費	4,356,865	4,652,058	4,602,064	5,616,286	5,266,346
災 害 復 旧 費	-	27,947	107,607	10,723	6,000
公 債 費	13,513,528	17,185,220	14,915,382	15,258,761	12,926,797
諸 支 出 金	11,111,700	9,961,460	10,111,397	10,440,402	10,237,032
職 員 費	15,335,075	14,813,067	14,469,238	14,063,801	13,843,052
予 備 費	-	-	-	-	90,000
特別会計	47,660,061	33,243,666	32,407,084	33,461,331	34,903,989
国 民 健 康 保 険	20,285,427	19,155,287	19,194,802	19,727,107	20,317,369
国民健康保険音別診療所事業	329,638	337,144	336,201	332,467	343,898
老 人 保 健	16,962,391	1,827,300	51,449	33,202	-
後 期 高 齢 者 医 療	-	1,600,181	1,697,982	1,820,213	1,927,519
介護保険(保険事業勘定)	9,437,671	9,572,980	10,511,541	10,872,227	11,654,424
介護保険(介護サービス事業勘定)	91,018	101,644	103,983	100,087	109,499
音 別 歯 科 診 療 所 事 業	45,106	30,604	-	-	-
農 業 用 簡 易 水 道 事 業	-	-	-	6,869	20,377
駐 車 場 事 業	179,606	218,039	170,561	187,140	188,455
動 物 園 事 業	329,204	400,487	340,565	382,019	342,448
企業会計	48,292,963	44,497,388	44,737,787	35,218,919	36,903,795
病 院 事 業	21,515,637	17,884,798	18,365,325	16,348,471	16,773,066
水 道 事 業	7,968,630	8,597,509	9,197,846	7,027,698	7,616,242
工 業 用 水 道 事 業	162,220	168,691	73,895	63,038	81,335
下 水 道 事 業	16,049,603	15,086,278	13,420,732	10,026,214	9,960,657
公 設 地 方 卸 売 市 場 事 業	85,495	80,988	88,148	87,632	92,235
市 設 魚 揚 場 事 業	312,063	301,642	295,448	245,797	466,097
港 湾 整 備 事 業	2,199,315	2,377,482	3,296,393	1,420,069	1,914,163

資料…市財政課

(注1)…平成19年度の水道事業及び下水道事業の決算額には、特例的支出を含めた。

(注2)…音別歯科診療所事業は診療業務を民間へ移管したことに伴い、平成20年度をもって廃止した。

3. 起債の現在高

(単位:千円)

各年度末現在

区 分	平成19年度 現在高	平成20年度 現在高	平成21年度 現在高	平成22年度 現在高	平成23年度 見込高
総 数	212,138,395	205,943,768	197,749,064	197,069,031	205,104,418
一 般 会 計	123,130,055	120,961,811	117,985,407	121,180,120	132,662,642
普 通 債 務	97,551,440	95,173,378	91,321,097	90,487,882	89,600,981
総 務 生 産 生 産 働 業	9,505,263	8,942,302	7,869,912	6,318,801	6,654,249
民 生 生 産 働 業	927,420	771,956	653,202	538,108	476,230
衛 生 生 産 働 業	5,350,374	4,858,855	4,347,037	3,830,059	3,339,429
農 林 水 産 業	141,160	141,052	140,944	132,577	124,210
商 工 業	3,214,505	2,854,924	2,486,157	2,144,984	1,881,948
土 木 業	2,885,041	2,525,304	2,160,883	1,803,326	1,641,391
住 宅 業	19,619,732	19,796,429	19,096,302	21,006,085	19,686,989
港 湾 防 衛 育 他	10,194,406	9,887,342	9,339,287	9,460,920	9,177,636
消 防 育 他	20,634,553	20,674,234	20,895,586	20,727,515	20,410,680
教 育 育 他	3,026,022	2,880,954	2,660,693	2,402,354	2,871,500
そ の 他	15,518,603	14,286,944	13,225,873	12,710,081	12,897,861
災 害 復 旧 債 務	6,534,361	7,553,082	8,445,221	9,413,072	10,438,858
そ の 他	663,963	567,640	496,131	397,162	466,538
道 貸 付 金	24,914,652	25,220,793	26,168,179	30,295,076	42,595,123
過 疎 対 策 事 業 債 (ソ フ ト 分)	950,553	804,145	679,703	577,521	503,749
臨 時 財 政 特 例 債	-	-	-	58,900	177,400
減 税 補 て ん 債	1,281,132	795,264	471,436	229,931	87,276
臨 時 税 収 補 て ん 債	5,131,333	4,636,075	4,121,598	3,590,688	3,053,355
臨 時 財 政 対 策 債	961,858	874,055	784,487	693,119	599,914
減 収 補 て ん 債	15,910,980	17,061,410	18,863,663	21,994,677	24,361,253
第 三 セ ク タ ー 等 改 革 推 進 債	678,796	1,049,844	1,247,292	1,248,740	1,290,842
特 別 会 計	-	-	-	1,901,500	12,521,334
特 別 会 計	1,713,224	1,570,658	1,370,645	1,175,284	984,434
国 民 健 康 保 険 音 別 診 療 所	563,593	472,091	379,485	290,417	194,183
介 護 保 険 (保 険 事 業 勘 定)	3,051	-	-	-	-
農 業 用 簡 易 水 道 事 業	-	-	-	-	13,900
駐 車 場 事 業	918,481	831,863	743,121	652,203	559,055
動 物 園 事 業	228,099	266,704	248,039	232,664	217,296
企 業 会 計	87,295,116	83,411,299	78,393,012	74,713,627	71,457,342
病 院 事 業	13,391,334	12,341,594	11,488,434	10,854,289	10,126,738
水 道 事 業	16,335,092	16,278,392	16,075,793	15,992,866	16,315,471
工 業 用 水 道 事 業	-	56,000	56,000	56,000	56,000
下 水 道 事 業	48,011,839	45,122,009	42,171,100	39,619,638	37,431,874
公 設 地 方 卸 売 市 場 事 業	80,300	80,300	70,806	61,162	51,365
市 設 魚 揚 場 事 業	72,502	39,105	14,622	-	-
港 湾 整 備 事 業	9,404,049	9,493,899	8,516,257	8,129,672	7,475,894

資料…市財政課

4. 市税

4- (1) 市税

(単位:千円)

年 度 ・ 税 目	調 定 額	収 入 額	収 入 率
平成18年度	24,198,420	21,596,575	0.89
19年度	25,838,764	22,869,636	0.89
20年度	25,837,876	22,634,013	0.88
21年度	24,357,074	21,223,658	0.87
22年度	23,991,671	20,937,228	0.87
市 民 税	10,030,472	8,923,178	0.89
個 人 課 税 分	8,183,671	7,131,045	0.87
現 年 課 税 分	7,201,193	6,944,741	0.96
滞 納 繰 越 分	982,478	186,304	0.19
法 人 課 税 分	1,846,801	1,792,133	0.97
現 年 課 税 分	1,795,409	1,777,165	0.99
滞 納 繰 越 分	51,392	14,968	0.29
固 定 資 産 税	10,248,081	8,673,606	0.85
純 固 定 資 産 税	10,091,255	8,516,780	0.84
現 年 課 税 分	8,756,748	8,368,179	0.96
土 地 家 屋 税	7,216,342	6,829,334	0.95
償 却 資 産 税	1,540,406	1,538,845	1.00
滞 納 繰 越 分	1,334,507	148,601	0.11
国 有 資 産 等 所 在 市 町 村 交 付 金	156,826	156,826	1.00
軽 自 動 車 税	282,919	256,402	0.91
現 年 課 税 分	258,831	249,058	0.96
滞 納 繰 越 分	24,088	7,344	0.30
市 た ば こ 税	1,457,452	1,457,452	1.00
市 釦 税	28,184	28,184	1.00
特 別 土 地 保 有 税	-	-	-
現 年 課 税 分	-	-	-
滞 納 繰 越 分	-	-	-
入 湯 税	108,384	103,100	0.95
都 市 計 画 税	1,836,179	1,495,306	0.81
現 年 課 税 分	1,546,306	1,463,378	0.95
滞 納 繰 越 分	289,873	31,928	0.11

資料…市財政課

4-(2) 固定資産評価額

(ア) 土地評価額

各年1月1日現在

年次及び土地の種類	評価総地積	総評価額	総評価筆数	平均価格(円) (1㎡当たり)
	㎡	千円	筆	円
平成19年	465,001,418	457,223,662	191,379	983
20年	464,774,031	458,275,244	192,255	986
21年	464,017,806	386,203,967	193,090	832
22年	463,674,604	386,353,991	193,164	833
23年	462,432,490	387,397,077	175,986	838
田	-	-	-	-
畑	86,092,815	2,065,542	6,228	24
一般畑	86,005,222	640,579	6,177	7
介在・市街化区域畑	87,593	1,424,963	51	16,268
宅地	30,025,407	358,789,957	114,852	11,950
住宅用地	15,420,475	210,223,991	111,917	13,633
小規模住宅用地	11,551,386	168,603,901	70,311	14,596
一般住宅用地	3,869,089	41,620,090	41,606	10,757
商業地等(非住宅用地)	14,604,932	148,565,966	2,935	10,172
鉱泉地	313	250,878	21	801,527
池沼	84,356	135	9	2
山林	235,378,973	699,064	12,821	3
牧場	37,305,193	213,179	1,521	6
原野	59,990,999	1,247,682	33,434	21
雑種地	13,554,434	24,130,640	7,100	1,780

(イ) 家屋評価額

各年1月1日現在

年次及び家屋の種類	棟数	総床面積	決定価格	単位当たり価格 (1㎡当たり)	1棟当たり 床面積
	棟	㎡	千円	円	㎡
平成19年	83,846	11,650,648	366,958,110	31,497	139
20年	83,897	11,735,151	378,028,769	32,213	140
21年	83,227	11,766,546	362,523,053	30,810	141
22年	83,266	11,824,608	368,546,812	31,168	142
23年	83,179	11,830,688	370,476,319	31,315	142
木造家屋(計)	68,923	7,241,766	151,419,714	20,909	105
専用住宅	50,635	4,928,499	110,394,945	22,399	97
共同住宅・寄宿舍	5,275	1,122,818	26,080,567	23,228	213
併用住宅	3,900	555,612	8,253,853	14,855	142
農家・漁業者住宅	1	66	68	1,030	66
旅館・ホテル等	81	20,389	257,626	12,636	252
事務所・銀行・店舗	1,497	201,419	3,783,493	18,784	135
劇場・映画館・病院	70	14,703	412,392	28,048	210
浴場	21	4,410	38,070	8,633	210
工場・倉庫	658	129,137	751,379	5,818	196
土蔵	2	139	168	1,209	70
附属家	6,783	264,574	1,447,153	5,470	39
木造以外の家屋(計)	14,256	4,588,922	219,056,605	47,736	322
鉄骨鉄筋コンクリート造	221	621,189	39,047,317	62,859	2,811
鉄筋コンクリート造	5,358	1,437,869	82,230,523	57,189	268
鉄骨造(軽量含む)	6,965	2,410,386	95,205,145	39,498	346
れんが・ブロック造	1,712	119,478	2,573,620	21,541	70

資料…市資産税課

(注)…概要調書等の調べによる。

4-(3) 市民税納税義務者及び平均課税額

(単位:千円)

年 度	決算調定(滞納繰越含む)		納 税 義 務 者			納税義務者 1人当たり 課 税 額	法 人 1社当たり 課 税 額
			個 人		法 人		
	個 人	法 人	特別徴収	普通徴収		社	
平成18年度	6,940,140	2,524,603	41,569	42,682	5,391	82	468
19年度	8,496,737	2,450,616	40,943	41,772	5,392	103	454
20年度	8,690,259	2,150,925	40,813	41,862	5,358	105	401
21年度	8,588,367	1,775,953	40,572	42,426	5,331	103	333
22年度	8,183,671	1,846,801	40,213	40,312	5,276	102	350

資料…市市民税課

(注)…納税義務者数は、市町村税の徴収実績の調べによる。

4-(4) 市民税課税標準額段階別納税者数及び所得割額

(単位:千円)

区 分	納 税 義務者数	総 所 得 金 額 等	所 得 控 除 額	課 税 標 準 額	算 出 税 額 (A)	特別減税額 税額控除額 税額調整額 (B)	所 得 割 額 (A-B)
平成18年度	78,435	221,323,574	84,948,118	136,375,456	6,366,533	376,026	5,990,507
19年度	77,275	216,321,171	83,825,726	132,495,445	7,874,128	220,267	7,653,861
20年度	76,776	213,946,279	82,942,841	131,003,438	7,774,084	264,275	7,509,809
21年度	75,353	206,842,470	81,549,276	125,293,194	7,479,065	240,951	7,238,114
22年度	73,266	197,585,535	79,187,488	118,398,047	7,067,560	259,010	6,808,550
10万円以下	3,534	2,958,073	2,340,415	617,658	24,012	4,856	19,156
10万円超え100万円以下	31,887	45,098,219	27,382,786	17,715,433	1,055,601	101,572	954,029
100 " 200 "	19,526	48,362,351	20,560,330	27,802,021	1,662,496	95,134	1,567,362
200 " 300 "	8,841	34,054,167	12,348,621	21,705,546	1,298,586	35,591	1,262,995
300 " 400 "	4,834	24,588,757	7,874,272	16,714,485	1,001,578	10,561	991,017
400 " 550 "	2,742	17,366,474	4,841,200	12,525,274	750,997	4,528	746,469
550 " 700 "	725	5,819,513	1,369,588	4,449,925	266,578	1,605	264,973
700 " 1,000 "	518	5,284,379	1,012,587	4,271,792	256,075	1,276	254,799
1,000万円を超える額	659	14,053,602	1,457,689	12,595,913	751,637	3,887	747,750

資料…市市民税課

(注)…市町村税課税状況等の調べによる。

5. 市政

5- (1) 歴代市長就任年月日

歴代	就任	氏名
初代	平成17年10月24日	伊東良孝
2代	平成20年11月3日	蝦名大也

資料…市総務課

5- (2) 歴代議長就任年月日

歴代	就任	氏名
初代	平成17年10月27日	草島守之
2代	平成19年5月8日	二瓶雄吉
3代	平成23年5月9日	黒木満

5- (3) 市職員定数

(単位: 人、部、課、係)

各年4月1日現在

部局名	定数	部数	課数	係数
平成19年	2,795	18	119	239
20年	2,721	19	113	232
21年	2,657	19	112	227
22年	2,599	16	105	216
23年	2,569	16	104	213
市長部局 (市立釧路総合病院を除く)	1,085	10	59	106
消防本部・消防署	345	1	14	57
市立釧路総合病院	707	1	4	6
上下水道部	141	1	10	18
教育委員会	268	2	10	18
議会事務局	10	1	1	1
選挙管理委員会	4	-	3	4
監査委員・公平委員会	6	-	2	2
農業委員会	3	-	1	1

資料…市行財政改革推進室

(注)…特別職・教育長を除く。

6. 市議会

6- (1) 市議会会派別議員状況

(単位:人) 平成23年7月1日現在

会 派 名	所 属 議 員 数	議 運 委 員 数
自 民 ク ラ ブ	7	2
市 民 連 合 議 員 団	6	2
公 明 党 議 員 団	4	1
日 本 共 産 党 議 員 団	3	1
自 由 新 政 ク ラ ブ	3	1
市 政 ク ラ ブ	3	1
政 進 会	2	1
計	28	9

資料…市議会事務局

(注)…交渉団体として的人数2人以上。

6- (2) 市議会開会及び付議案件数

年 次	開会回数	会 期 総 日 数	付 議 案 件 総 数	議 案				そ の 他	
				条 例		予 算	決 算	人 事	そ の 他
				市 長 提 出	議 員 提 出				
平成19年	7	57	275	75	6	41	8	8	29
20年	6	67	269	51	11	45	8	6	33
21年	7	74	243	47	4	50	8	8	23
22年	7	77	243	48	2	45	8	4	37
23年	6	77	241	43	2	41	8	6	32

年 次	選 挙	互 選	選 任	諮 問	報 告	意 見 書 案	決 議 案	動 議	辞 任
平成19年	2	4	7	3	8	20	1	12	-
20年	-	1	-	2	7	38	-	7	-
21年	1	4	8	2	12	20	-	6	3
22年	-	1	-	3	5	30	-	6	-
23年	2	4	5	2	9	19	1	13	-

年 次	辞 職	釧路市報告	監 査 報 告	請 願・陳 情
平成19年	-	34	7	10
20年	-	46	6	8
21年	-	33	6	8
22年	-	41	6	7
23年	2	41	6	5

資料…市議会事務局

6- (3) 平成23年市議会開催状況

会 議	会 期			本会議日数		本会議時間	
	日	月	年	日	間	分	秒
第 1回 1月 臨時会	1/26	(水)	1日間	77日間	1日間	11分	70時間30分
第 2回 2月 定例会	2/25	(金) ~ 3/18 (金)	22日間		8日間	25時間40分	
第 3回 5月 臨時会	5/ 9	(月) ~ 5/10 (火)	2日間		2日間	1時間08分	
第 4回 6月 定例会	6/ 1	(水) ~ 6/10 (金)	10日間		4日間	12時間44分	
第 5回 9月 定例会	9/ 7	(水) ~ 10/ 5 (水)	29日間		5日間	16時間17分	
第 6回 12月 定例会	12/ 1	(木) ~ 12/13 (火)	13日間		4日間	14時間30分	

資料…市議会事務局

6- (4) 市議会常任・特別委員会日数

年 次	総 数	常 任 委 員 会					
		計	総務文教	財政経済	建 設	経済建設	民生福祉
平成19年	120 (21)	75	19	17	19	-	20
20年	123 (14)	78 (3)	19	22 (3)	18	-	19
21年	125 (9)	83	23	20	20	-	20
22年	126 (10)	83	22	21	20	-	20
23年	112 (12)	68	20	6	7	13	22

年 次	計	特 別 委 員 会					議 運 委 員 会	議 協 員 会
		石炭対策	廃棄物 処理対策	議会広報	企業会計 決算審査	各 会 計 査 決 算 審 査		
平成19年	25 (17)	5 (3)	4	5 (5)	5 (4)	6 (5)	19 (4)	1
20年	22 (7)	7 (3)	-	4 (4)	5	6	23 (4)	-
21年	21 (6)	6 (2)	-	4 (4)	5	6	21 (3)	-
22年	19 (6)	5 (3)	-	3 (3)	5	6	24 (4)	-
23年	25 (8)	5 (3)	-	9 (5)	5	6	18 (4)	1

資料…市議会事務局

(注1)…()内数字は内数で、閉会中に開催した日数を示す。

(注2)…平成23年5月から常任委員会を改編しており、財政経済および建設は改編前の日数、経済建設は改編後の日数である。

6- (5) 市議会議決状況

年 次	総 数	原案可決	原案認定	原案否決	原案同意	報告承認	報告完了
平成19年	273	176	8	-	10	8	41
20年	262	174	8	7	9	7	52
21年	235	143	8	3	10	12	39
22年	236	157	9	1	12	5	47
23年	236	139	8	1	10	9	47

年 次	選挙完了	互選完了	選任完了	推薦完了	許可	訂正承認	継続審査
平成19年	2	4	15	-	-	-	9
20年	-	1	4	-	-	-	-
21年	1	4	12	-	3	-	-
22年	-	1	4	-	-	-	-
23年	2	4	13	1	2	-	-

資料…市議会事務局

(注)…請願、陳情を除く。

6-(6) 平成23年請願・陳情の処理状況

区 分		受理件数	議 決 結 果				
			採 択	不 採 択	継続審査	取 下 げ	審議未了
請 願	前年から継続分	-	-	-	-	-	-
	23 年 分	-	-	-	-	-	-
陳 情	前年から継続分	1	-	-	-	1	-
	23 年 分	5	4	-	-	-	1

資料…市議会事務局

(注)…受理件数と議決結果の計は、一つの請願又は陳情に複数の要望項目が含まれることもあり、その項目ごとに議決結果が異なる場合もあることから、必ずしも一致しない。

7. 選挙

7-(1) 永久選挙人名簿登録者数

(単位:人)

各年12月2日登録日現在

年 次	総 数	男	女
平成19年	157,973	74,112	83,861
20年	156,685	73,357	83,328
21年	155,512	72,678	82,834
22年	154,447	72,111	82,336
23年	153,564	71,724	81,840

資料…市選挙管理委員会

7-(2) 選挙投票状況

(単位:人、%)

区 分	衆 議 院 議 員	衆 議 院 議 員	参 議 院 議 員	参 議 院 議 員	北 海 道 知 事	北 海 道 議 会 議 員	釧 路 市 長	釧 路 市 議 会 議 員	
	小選挙区選出	比例代表選出	選挙区選出	比例代表選出					
執行年月日	H21.8.30	H21.8.30	H22.7.11	H22.7.11	H23.4.10	H23.4.10	H20.11.2	H23.4.24	
定 員	1	8	2	-	1	4	1	28	
候 補 者 数	3	8政党等	6	12政党等	3	6	3	29	
当 日 有 権 者 数	総数	155,451	155,451	154,509	154,509	151,196	151,036	154,989	150,718
	男	72,623	72,623	72,087	72,087	70,178	70,072	72,385	69,911
	女	82,828	82,828	82,422	82,422	81,018	80,964	82,604	80,807
投 票 者 数	総数	111,605	111,592	89,232	89,224	84,101	83,697	77,205	70,392
	男	52,159	52,153	41,914	41,913	38,980	38,765	35,824	32,509
	女	59,446	59,439	47,318	47,311	45,121	44,932	41,381	37,883
投 票 率	総数	71.79	71.79	57.75	57.75	55.62	55.42	49.81	46.70
	男	71.82	71.81	58.14	58.14	55.54	55.32	49.49	46.50
	女	71.77	71.76	57.41	57.40	55.69	55.50	50.10	46.88
前 回 投 票 率	総数	-	-	58.48	58.48	59.23	59.06	-	56.86
	男	-	-	58.73	58.73	59.14	58.94	-	55.87
	女	-	-	58.25	58.25	59.31	59.16	-	57.72

資料…市選挙管理委員会

7-(3) 選挙人名簿定時登録者数

(単位:人)

平成23年12月2日登録日現在

投票区	投票所	総数	男	女	投票区	投票所	総数	男	女
1	富士見会館	2,112	976	1,136	37	文苑会館	5,330	2,583	2,747
2	釧路小学校	1,125	561	564	38	公立大学	3,383	1,596	1,787
3	旧東栄小学校	1,219	556	663	39	芦野小学校	3,124	1,556	1,568
4	社会自立促進センター	1,631	734	897	40	美原小学校	4,207	1,812	2,395
5	明照幼稚園	1,232	565	667	41	美原中学校	2,762	1,251	1,511
6	鶴ヶ岱武道館	2,456	1,145	1,311	42	鳥取小学校	3,489	1,615	1,874
7	城山小学校	2,906	1,290	1,616	43	昭和児童センター	1,817	848	969
8	緑ヶ岡会館	2,710	1,246	1,464	44	昭和小学校	3,778	1,776	2,002
9	青陵中学校	3,231	1,463	1,768	45	昭和北会館	2,328	1,091	1,237
10	沼尻会館	2,608	1,190	1,418	46	昭和中央児童センター	4,880	2,281	2,599
11	緑ヶ岡南会館	3,124	1,405	1,719	47	鳥取コミュニティセンター	4,407	2,105	2,302
12	春採下町会館	3,295	1,514	1,781	48	勤労青少年ホーム	2,569	1,243	1,326
13	武佐児童センター	2,414	1,131	1,283	49	新富士生活館	1,809	889	920
14	武佐会館	1,520	666	854	50	鶴野小学校	4,092	1,995	2,097
15	武佐小学校	2,041	927	1,114	51	星が浦老人福祉センター	3,536	1,710	1,826
16	春採中学校	3,399	1,527	1,872	52	大楽毛中学校	2,891	1,400	1,491
17	桜が丘小学校	2,672	1,227	1,445	53	大楽毛生活館	3,771	1,835	1,936
18	はまなす会館	3,089	1,442	1,647	54	北斗にない手会館	28	14	14
19	桜ヶ岡児童センター	1,402	671	731	55	農業生活センター	133	67	66
20	桜が丘中学校	3,803	1,787	2,016	56	桜田研修所	80	40	40
21	附属小学校	2,131	1,011	1,120	57	鶴丘にない手会館	222	115	107
22	東雲小学校	1,929	864	1,065	58	阿寒町橋南センター	991	469	522
23	旧桂恋小学校	351	172	179	59	阿寒町公民館	1,754	826	928
24	市役所	2,488	1,149	1,339	60	布伏内コミュニティセンター	156	65	91
25	中央小学校	2,152	1,038	1,114	61	タンチョウの家	88	40	48
26	川北会館	2,254	1,063	1,191	62	徹別多目的センター	191	101	90
27	共栄小学校	3,512	1,684	1,828	63	上徹別福祉会館	62	28	34
28	春日児童館	2,393	1,101	1,292	64	阿寒湖まりむ館	1,169	589	580
29	共栄中学校	1,737	820	917	65	仁々志別多目的センター	190	95	95
30	若草会館	2,550	1,154	1,396	66	音別町コミュニティセンター	1,564	758	806
31	青葉小学校	3,574	1,627	1,947	67	林業研修センター	234	102	132
32	治水児童館	2,419	1,102	1,317	68	拓北会館	52	26	26
33	光陽小学校	2,227	1,014	1,213	69	上音別会館	51	22	29
34	愛国東会館	3,920	1,811	2,109	70	直別生活館	38	20	18
35	景雲中学校	3,485	1,605	1,880	71	尺別中央会館	49	23	26
36	愛国小学校	3,228	1,500	1,728		合計	153,564	71,724	81,840

資料…市選挙管理委員会

8. 釧路市組織・機構及び配置人員(平成23年4月1日現在)

市長		松浦副市長		小松副市長	
総務部 157	総合政策部 66	市民環境部 132	福祉部 148	子ども保健部 220	
職員監 1					
総務課 14 防災危機管理主幹 防災危機管理副主幹 行政担当 5 文書施設担当 5 防災危機管理担当 3	企画課 19 広域行政主幹 1 都市経営戦略主幹 国際担当主幹 企画担当 13 統計担当 4	市民生活課 11 生活安全担当 10	地域福祉課 18 地域福祉担当 17	子ども支援課 15 児童家庭相談主幹 子ども未来づくり担当 4 児童手当担当 5 相談支援担当 5	
契約管理課 18 工事設計指導主幹 (2) 契約担当 7 車輛管理担当 7 技術管理担当 3	都市計画課 18 都市開発指導主幹 1 都市計画担当 16	戸籍住民課 21 戸籍システム開発主幹 戸籍住民担当 12 証明担当 8	障がい福祉課 17 障がい福祉担当 11 障がい事業担当 5	保育課 100 子育て支援室長 1 保育担当 6 保育園 9 子育て支援拠点センター3 6	
情報システム課 18 高度化推進主幹 電算担当 17	秘書課 5 秘書担当 4	鳥取支所 6 春採支所 2 桜ヶ岡支所 2 大薬毛支所 2	介護保険課 28 介護保険担当 8 介護認定担当 6 介護給付担当 5 介護予防担当 8	健康推進課 22 医療対策主幹 健康づくり担当 21	
職員課 17 人事厚生担当 13 (派遣) 3 厚生会	市民協働推進課 6 男女平等参画主幹 市民協働担当 5	環境保全課 25 湿地保全主幹 環境管理担当 9 環境衛生担当 5 新野処理場 5 自然保護担当 5	生活福祉事務所 84 生活支援主幹 (5) 給付調整担当 6 第1担当 9 第2担当 10 第3担当 11 第4担当 12 第5担当 11 第6担当 12 第7担当 7 第8担当 5	療育センター 32 管理担当 4 子ども発達相談室 5 こぼと学園 14 わかば整肢園 8	
行財政改革推進室 3 行財政改革担当 2	財政課 10 財政担当 9	環境事業課 62 環境美化推進主幹 廃棄物対策担当 10 指導担当 23 事業施設担当 28		国民健康保険課 36 保健担当 6 賦課担当 6 収納担当 17 特定健診担当 6	
市民税課 26 税務担当 8 市民税担当 17	市有財産対策室 5 市有財産対策担当 4			医療年金課 14 医療給付担当 9 年金担当 4	
資産税課 23 土地担当 9 家屋担当 13	東京事務所 2				
納税課 36 納税担当 35					

部局	区分	配置人員	部・課・係の数			摘 要
			部	課	係	
市長部局 (市立釧路総合病院を除く)		1,085	10	59	106	<ul style="list-style-type: none"> 課に行財政改革推進室、市有財産対策室、東京事務所、支所、生活福祉事務所、療育センター、産業推進室、観光振興室、道路維持事業所、阿寒病院事務局、音別診療所事務局及び会計室を含む。 係に担当、支所、新野処理場、子ども発達相談室、こぼと学園及びわかば整肢園を含む。 定数に阿寒病院の医局、看護局、薬局、放射線室、検査室及びびりハビリ室並びに音別診療所の医局、看護局、薬局及び放射線室を含む。
消防本部・消防署		345	1	14	57	<ul style="list-style-type: none"> 課に阿寒支署、阿寒湖温泉支署、音別支署及び白糠支署を含む。 係に担当を含む。
市立釧路総合病院		707	1	4	6	<ul style="list-style-type: none"> 課、係数は事務局及び高等看護学院のみ。 定数に医局、看護局及び各診療科等を含む。
上下水道部		141	1	10	18	<ul style="list-style-type: none"> 係に担当を含む。 定数は併任の職員を除く。
教育委員会		268 事務局149 学校 119	2	10	18	<ul style="list-style-type: none"> 課に博物館及び動物園を含む。 係に担当、北陽高校及び埋蔵文化財調査センターを含む。
小部局		23	1	7	8	<ul style="list-style-type: none"> 部は議会事務局のみ。 課は監査、公平及び農委の各事務局、選挙の事務局及び支局並びに議会事務局議事課。 係は担当、監査、公平及び農委の各事務局並びに選挙の支局及び分局。 定数は併任の職員を除く。
計		2,569	16	104	213	

産業振興部 48	水産港湾空港部 41	都市整備部 111
	—水産統括監	
商業労政課 11	水産課 15	公園緑地課 16
中心市街地活性化主幹	水産担当 11	リバーサイド推進主幹 1
商業振興担当 6	水産加工	緑化管理担当 7
労政担当 4	振興センター 3	建設担当 7
産業推進室 10	港湾空港振興課 13	住宅課 8
石炭産業対策主幹	みなと活性化主幹	住宅担当 7
産業推進担当 9	港湾空港担当 12	建築課 17
観光振興室 9	港湾計画課 12	設備主幹
観光開発主幹	計画・物流主幹	建築担当 9
観光振興担当 8	計画建設担当 11	設備担当 7
農林課 17		建築指導課 11
音別農林振興主幹		指導防災担当 5
農林振興担当 12		建築審査担当 5
音別農林振興担当 4		道路河川課 29
		道路管理主幹
		高速道整備推進主幹
		管理担当 8
		建設担当 13
		用地補償担当 4
		河川担当 3
		道路維持事業所 29
		道路・雪対策主幹
		維持担当 28

特別参与		特別参与		特別参与	
阿寒町行政センター	63	市立阿寒病院	26	音別町行政センター	42
地域振興課	13	事務局	4	地域振興課	11
総務担当	6	総務医事担当	3	総務担当	5
企画調整担当	6	医局	3	地域振興担当	5
市民課	14	看護局	15	市民課	9
市民サービス担当	9	薬局	1	市民サービス担当	5
布伏内出張所	4	放射線室	1	環境担当	3
環境担当	4	検査室	1	保健福祉課	15
保健福祉課	22	リハビリ室	1	社会福祉担当	2
社会福祉健康担当	8			幼稚園	3
保育所 2	8			高齢者福祉健康担当	9
幼稚園 2	8			建設課	6
介護高齢者福祉担当	5			建設担当	5
観光商工課	6				
観光商工担当	5				
建設課	5				
建設担当	4				
阿寒湖温泉支所	4				
市民担当	3				
				市立音別診療所	19
				事務局	3
				総務医事担当	2
				医局	1
				看護局	13
				薬局	1
				放射線室	1
				会計管理者	
				会計室	10
				出納主幹	
				会計担当	9

消防本部 345

総務課	8
消防企画主幹	
総務担当	7
予防課	14
広報火災調査担当	6
保安指導担当	7
警防課	9
警防企画主幹	
救急企画主幹	
警防救急担当	8
通信指令課	22
第1通信担当	7
第2通信担当	7
第3通信担当	7

中央消防署 161

予防主幹	
予防広報査察担当	4
第1課	52
救急主幹	
東主幹	
救助担当	10
救急担当	4
東分署	
救助担当	6
愛国支署	
警備係	6
救急担当	4
新橋支署	
警備係	6
桜ヶ岡支署	
警備係	6
武佐支署	
警備係	6
救急担当	3
第2課	52
東主幹	
救助担当	10
救急担当	4
東分署	
救助担当	6
愛国支署	
警備係	6
救急担当	4
新橋支署	
警備係	6
桜ヶ岡支署	
警備係	6
武佐支署	
警備係	6
救急担当	3
第3課	52
救急主幹	
東主幹	
救助担当	10
救急担当	4
東分署	
救助担当	6
愛国支署	
警備係	6
救急担当	4
新橋支署	
警備係	6
桜ヶ岡支署	
警備係	6
武佐支署	
警備係	6
救急担当	3

西消防署 130

予防広報査察担当	2
第1課	17
救助担当	6
救急担当	4
大楽毛支署	
警備係	6
第2課	17
救急主幹	
救助担当	6
救急担当	4
大楽毛支署	
警備係	6
第3課	17
救助担当	6
救急担当	4
大楽毛支署	
警備係	6
阿寒支署	15
第1警備救急担当	5
第2警備救急担当	4
第3警備救急担当	5
阿寒湖温泉支署	15
第1警備救急担当	4
第2警備救急担当	5
第3警備救急担当	5
音別支署	15
第1警備救急担当	5
第2警備救急担当	5
第3警備救急担当	4
白糠支署	31
第1警備救急担当	10
第2警備救急担当	10
第3警備救急担当	10

※ 白糠支署は白糠町からの業務委託により設置

市立釧路総合病院 707

事務局	42
総務課	12
ドクターヘリ管理主幹	
総務担当	11
経営企画課	11
経営企画担当	5
用度担当	5
医事課	18
地域医療連携主幹	
医事担当	10
医療相談担当	7
医局	90
看護局	459
看護課	
薬局	21
検査科	30
放射線科	27
臨床工学室	10
リハビリテーション科	15
栄養科給食担当	4
高等看護学院	9
高等看護学院担当	8

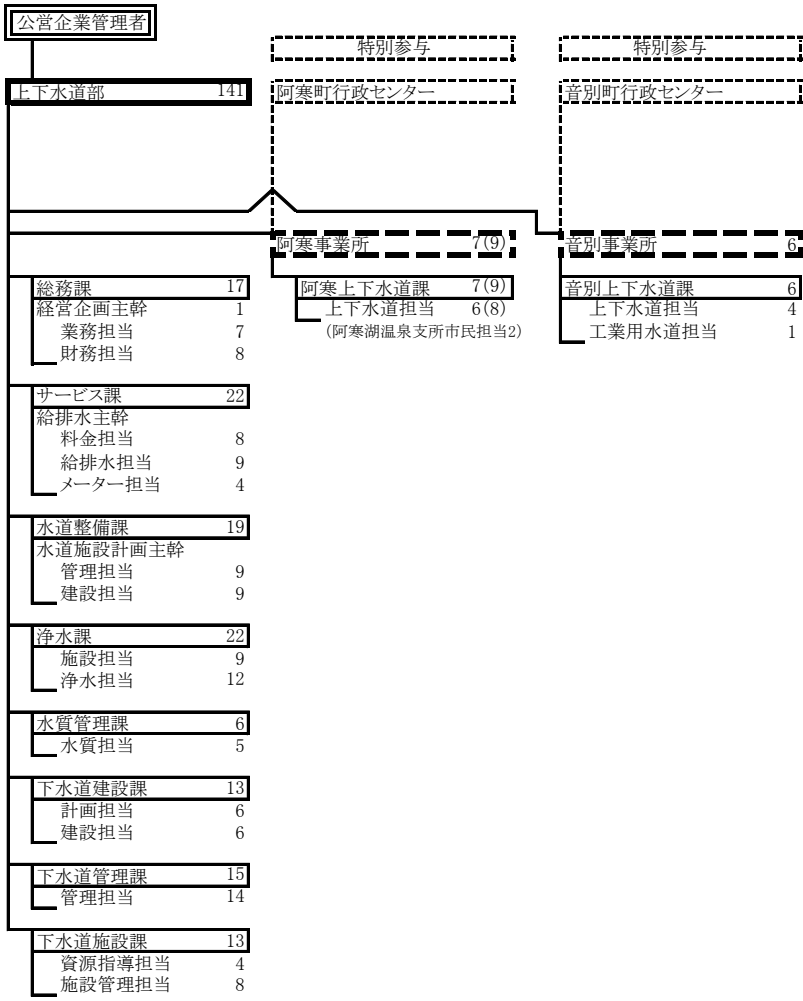

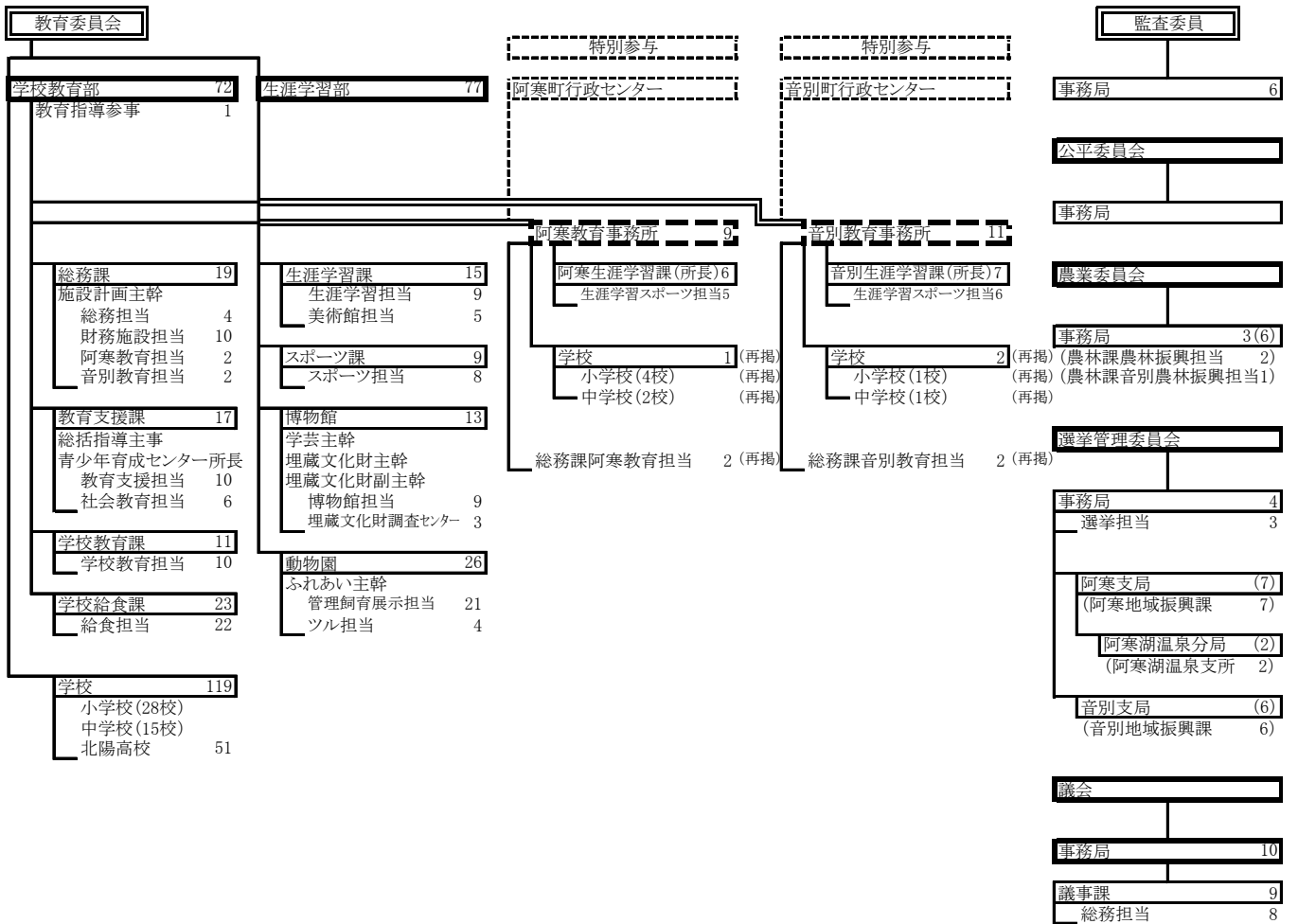

平成 23 年 釧路市統計書 2011 年

平成 24 年 3 月 発行

発 行 釧 路 市

編 集 総合政策部企画課統計担当
釧路市黒金町 7 丁目 5 番地
TEL 23 - 5151 (内線 2136)