

第1章 地勢・気象

1 留萌市の地勢

市の位置及び面積

(1) 位置

東端	東経141度54分17秒
	北緯 43度53分48秒
西端	東経141度36分42秒
	北緯 43度54分 3秒
南端	東経141度46分18秒
	北緯 43度45分14秒
北端	東経141度39分17秒
	北緯 43度59分29秒

(2) 面積 297.51平方km

(東西23.6km、南北12.6km、国土地理院全国都道府県市区町村別面積、平成21年10月1日現在)

留萌市は、北海道西北部における留萌地域の中心都市であり、水産加工を基幹産業とし、さらに国の重要港湾を核として、たゆまぬ発展を続けているマチである。

市の地形を概観すると、東西に走る留萌川を中心に両翼には平原、丘陵が続き北及び南地域はそれぞれ異なった地形をとっている。

南側の地形は比較的高度のある山並みがあり、北部は低位な丘陵地である。

市の中心部は商店街によって形成され、南部には官公庁、学校、住宅地が広がっている。

豊かな自然に恵まれた留萌市は、西には日本海、南北には暑寒別天売焼尻国定公園が連なり、暑寒別山系をはじめ夢の浮島といわれる天売・焼尻が望まれる。

特に晴れた日には、遠く利尻の島影が夕陽の輝く日本海に浮かぶ姿が見られ、風光明媚なマチである。



2 気象概況

資料 旭川地方気象台

要素 年月	気温()							相対湿度(%)			降水量(mm)			雪(cm)				
	平均	最高			最低			平均	最小	起日	合計	最大日 降水量	起日	最深 積雪	起日	雪の初終日		
		平均	極値	起日	平均	極値	起日									初日	終日	
平年値	7.6	11.2			3.9			77			1,179.8			95		10/28	4/22	
年別値																		
平成9年	7.8	11.3	31.9	7/27	4.3	-16.0	1/ 8	76	20	4/28	1,041.0	64.5	8/ 5	74	2/22	10/26	4/24	
10年	7.8	11.6	28.9	7/26	4.0	-19.5	2/ 7	77	14	5/ 1	1,209.0	70.5	9/16	61	2/ 1	10/26	4/ 1	
11年	8.1	11.8	31.4	8/ 3	4.6	-14.8	2/13	79	21	4/ 6	1,213.0	69.5	7/28	85	2/10	11/ 3	4/15	
12年	7.7	11.3	32.0	7/31	4.4	-18.8	1/27	82	31	1/31	1,427.0	84.0	9/ 2	119	3/ 9	10/17	4/18	
13年	7.1	10.8	28.7	7/13	3.6	-19.5	1/15	80	19	5/14	1,211.0	73.5	9/10	86	2/ 2	10/18	4/20	
14年	7.9	11.5	29.2	9/ 2	4.3	-15.7	12/26	76	11	5/ 3	1,176.5	46.5	10/29	79	2/ 2	11/ 4	3/28	
15年	7.5	11.4	28.7	8/ 7	3.8	-20.0	1/15	76	20	4/17	942.0	56.5	8/ 8	67	1/11	10/29	5/ 1	
16年	8.4	12.1	33.1	7/24	4.7	-17.2	1/25	76	17	5/ 9	1,054.5	33.0	2/23	119	2/24	11/ 7	4/25	
17年	7.6	11.1	30.6	8/11	4.1	-16.2	1/26	77	20	4/20	1,170.0	57.5	8/ 3	100	2/11	10/23	5/10	
18年	8.0	11.6	32.6	8/17	4.7	-13.0	2/ 8	77	16	4/15	910.5	36.5	9/ 5	96	2/ 6	10/25	4/18	
19年	8.1	11.7	28.9	8/13	4.5	-12.8	2/14	75	25	7/19	858.0	79.0	9/25	40	2/ 2	11/15	4/12	
20年	8.2	12.0	31.8	7/ 6	4.5	-18.9	2/25	75	13	3/22	899.5	45.0	8/29	57	2/26	11/15	4/12	
21年	8.1	11.5	28.5	6/25	4.7	-12.1	12/26	76	15	4/12	1,057.5	55.0	7/19	79	3/ 2	11/ 1	4/27	
月別値	1月	-2.2	0.5	7.2	23	-5.1	-10.0	25	77	42	17	86.0	12.0	26*	66	26	-	-
	2月	-2.9	-0.2	4.2	14	-5.9	-11.6	1	74	37	27	95.0	21.5	21	73	22*	-	-
	3月	0.5	3.8	8.8	19	-2.9	-8.6	3	74	31	25	66.0	12.5	14	79	2	-	-
	4月	5.6	9.7	18.4	30	1.4	-2.7	8	67	15	12	18.5	11.0	22	-	-	-	-
	5月	11.8	16.4	24.9	7	7.1	-0.6	15	73	22	9	34.5	8.5	31	-	-	-	-
	6月	16.1	19.7	28.5	25	13.2	9.2	18	80	37	25	49.0	15.0	14	-	-	-	-
	7月	18.1	20.8	27.1	24	15.6	10.9	11	87	62	11*	207.5	55.0	19	-	-	-	-
	8月	20.3	23.3	28.0	12	17.8	12.5	26	81	39	30	97.0	26.0	23	-	-	-	-
	9月	16.5	20.7	25.8	3	12.4	5.0	21	75	36	3	62.0	10.0	28	-	-	-	-
	10月	11.4	15.3	20.5	18	6.9	0.4	31	71	36	5	91.5	15.5	2	2	31	-	-
	11月	4.0	7.3	19.4	8	0.9	-2.8	13	76	39	24	170.0	31.5	14	9	21	-	-
	12月	-1.7	1.2	6.2	6*	-4.7	-12.1	26	75	40	13	80.5	8.0	19*	37	31	-	-

要素 年月	雪 (cm)		平均 雲量	日照 時間	日照率 (%)	風向風速				日数					地震 有感 回数	
	日最大 降雪量	起日				平均風速 (m/s)	日最大 風速 (m/s)	風向	起日	日平均雲量		雪	雷	霧		強風 (10m/s)
										< 1.5	8.5					
平年値	33	-	7.7	1,556.0		4.9						128.0	13.0	16.6		
年別値		-														
平成9年	-	-	8.0	1,387.9)	31)	4.8	19.0	西南西	3/30	15	214	120	13	17	94	0
10年	-	-	7.5	1,630.5	37	5.1	23.5	西	11/18	26	184	122	10	10	113	1
11年	-	-	8.0	1,487.7)	34)	5.1	18.4	西南西	10/23	8	204	134	10	17	124	1
12年	-	-	8.3	1,300.6	29	4.8	19.6	北西	12/26	5	231	145	12	16	103	0
13年	-	-	8.1	1,492.7	34	5.2	18.7	北西	12/30	13	230	133	3	14	116	0
14年	-	-	8.2	1,485.5)	34)	4.9	21.0	西南西	10/ 2	10	226	130	8	10	105	0
15年	-	-	7.6	1,668.6)	38)	4.9	22.1	西南西	12/26	19	187	120	13	12	94	5
16年	-	-	8.2	1,481.6)	33)	5.2	25.4	西南西	9/ 8	6	225	136	7	9	128	15
17年	-	-	7.9	1,552.6	35	4.9	18.8	西南西	11/30	16	206	135	11	8	108	3
18年	-	-	8.0	1,465.7	33	5.0	18.9	西南西	2/27	13	221	140	13	11	104	2
19年	-	-	7.8	1,642.6	37	5.0	17.2	北西	3/12	18	209	139	13	13	118	2
20年	-	-	7.5]	1,637.5	37	5.0	17.1	西	11/ 7	8]	133]	117	4]	×	95	2
21年	26	1/26	注)5	1,427.1	32	5.0	21.0	北	2/21	注)5	注)5	×	注)5	16]	141	1
月別値	1月	26	26	-	42.3	15	5.6	16.6	西南西	23		30		0	10	-
	2月	16	18	-	44.6	15	6.2	21.0	北	21		28		0)	18	-
	3月	16	2	-	84.2	23	6.0	18.7	西北西	14		11]		0]	18	-
	4月	-	-	-	219.0	55	4.6	15.3	西南西	6		4)		0)	10	-
	5月	-	-	-	246.9	54	4.3	17.9	西南西	18		0		3	8	-
	6月	-	-	-	143.0	31	4.0	11.4	東南東	20		0		2	5	-
	7月	-	-	-	85.3)	18)	3.3	13.6	西南西	16		0)		4)	5	-
	8月	-	-	-	153.3	35	3.8	13.2	西南西	21		0		1	6	-
	9月	-	-	-	196.5	52	4.6	12.2	西北西	10*		0		3	7	-
	10月	2	31	-	123.2	36	5.7	17.1	西南西	20		1		1	16	-
	11月	10	19	-	46.8	16	5.4	14.8	北西	18		16		1	15	-
	12月	16	19	-	42.0	15	7.0	17.2	西南西	7		29		1	23	-

(注) 1 平年値は、1971年から2000年の30年間の値を平均した値です。

2 雪の統計(雪の初終日及び雪日数年の値)は、前年の秋から当年の春までの値で、機器による自動観測の値です。

3 *印は同じ値が2つ以上ある場合で、起日は新しい方です。 4)印は欠測を含む値です。]印は資料不足を示し、×は欠測を示しています。

- 5 留萌測候所は平成20年10月1日から無人化となり、雲量及び天気現象の一部観測を行っていません。
 6 有感地震回数は、平成18年3月1日から市内の震度観測点(留萌市大町、留萌市幸町)の両方又はいずれかで観測された回数です

3 町別面積内訳概要(各年4月1日現在)

資料 都市整備課 (単位:平方km)

	末広町	栄町	開運町	錦町	旭町	宮園町	幸町	本町	港町	大町	明元町	五十嵐町	高砂町	元川町	野本町	住之江町	花園町	千鳥町	元町	船場町
平成14年	0.18	0.17	0.19	0.11	0.13	0.16	0.09	0.09	0.10	0.29	0.22	0.17	0.18	0.10	0.08	0.12	0.12	0.25	0.39	0.38
15年	0.18	0.17	0.19	0.11	0.13	0.16	0.09	0.09	0.10	0.29	0.22	0.17	0.18	0.10	0.08	0.12	0.12	0.25	0.39	0.38
16年	0.18	0.17	0.19	0.11	0.13	0.16	0.09	0.09	0.10	0.29	0.22	0.17	0.18	0.10	0.08	0.12	0.12	0.25	0.39	0.38
17年	0.18	0.17	0.19	0.11	0.13	0.16	0.09	0.09	0.10	0.29	0.22	0.17	0.18	0.10	0.08	0.12	0.12	0.25	0.39	0.38
18年	0.18	0.17	0.19	0.11	0.13	0.16	0.09	0.09	0.10	0.29	0.22	0.17	0.18	0.10	0.08	0.12	0.12	0.25	0.39	0.38
19年	0.18	0.17	0.19	0.11	0.13	0.16	0.09	0.09	0.10	0.29	0.22	0.17	0.18	0.10	0.08	0.12	0.12	0.25	0.39	0.38
20年	0.18	0.17	0.19	0.11	0.13	0.16	0.09	0.09	0.10	0.29	0.22	0.17	0.18	0.10	0.08	0.12	0.12	0.25	0.39	0.38
21年	0.18	0.17	0.19	0.11	0.13	0.16	0.09	0.09	0.10	0.29	0.22	0.17	0.18	0.10	0.08	0.12	0.12	0.25	0.39	0.38
22年	0.18	0.17	0.19	0.11	0.13	0.16	0.09	0.09	0.10	0.29	0.22	0.17	0.18	0.10	0.08	0.12	0.12	0.25	0.39	0.38

	堀川町	東雲町	南町	見晴町	寿町	沖見町	平和台	瀬越町	泉町	緑ヶ丘町	潮静	三泊町	塩見町	春日町	浜中町	礼受町	大和田	小計	その他	合計
平成14年	0.40	0.51	0.45	0.26	0.18	0.40	0.15	0.15	7.21	0.83	3.58	1.98	9.40	2.75	3.65	0.97	36.39	260.92	297.31	
15年	0.40	0.51	0.45	0.26	0.18	0.40	0.15	0.15	7.21	0.83	3.58	1.98	9.40	2.75	3.65	0.97	36.39	260.92	297.31	
16年	0.40	0.51	0.45	0.26	0.18	0.40	0.15	0.15	7.21	0.83	3.58	1.98	9.40	2.75	3.65	0.97	36.39	260.92	297.31	
17年	0.40	0.51	0.45	0.26	0.18	0.43	0.15	0.15	7.21	0.83	3.58	1.98	9.40	2.75	3.65	0.97	36.42	260.92	297.34	
18年	0.40	0.51	0.45	0.26	0.18	0.43	0.15	0.15	7.21	0.83	3.68	1.98	9.40	2.75	3.65	0.97	36.52	260.92	297.44	
19年	0.40	0.51	0.45	0.26	0.18	0.43	0.15	0.15	7.21	0.83	3.68	1.98	9.40	2.75	3.65	0.97	36.52	260.92	297.44	
20年	0.40	0.51	0.45	0.26	0.18	0.43	0.15	0.15	7.21	0.83	3.68	1.98	9.40	2.75	3.65	0.97	36.52	260.92	297.44	
21年	0.40	0.51	0.45	0.26	0.18	0.43	0.15	0.15	7.21	0.83	3.68	1.98	9.40	2.75	3.65	0.97	36.52	260.92	297.44	
22年	0.40	0.51	0.45	0.26	0.18	0.43	0.15	0.15	7.21	0.83	3.75	1.98	9.40	2.75	3.65	0.97	36.52	260.92	297.51	

(注)その他 都市計画区域外通称名(藤山町、中幌町、樽真布、立花町、東幌町、南幌町、幌糠)の数値

4 各年地目別土地面積

資料 税務課 各年1月1日現在(単位：平方km)

年	総数	田	畑	宅地	鉱泉他	池沼	山林	牧場	原野	雑種地	その他
平成7年	297.26	10.17	4.08	4.07	-	0.01	174.80	1.06	22.41	5.52	75.14
8年	297.26	10.17	4.06	4.08	-	0.02	174.88	1.06	22.41	5.48	75.10
9年	297.26	10.06	4.02	4.12	-	0.02	174.88	1.06	22.12	5.43	75.55
10年	297.26	9.95	3.95	4.11	-	0.02	174.95	1.06	22.07	5.58	75.57
11年	297.26	9.93	3.91	4.12	-	0.02	174.93	1.06	22.12	5.58	75.59
12年	297.27	9.76	3.61	4.13	-	0.02	175.00	1.06	22.48	5.58	75.63
13年	297.30	9.72	3.60	4.14	-	0.02	174.99	1.06	22.49	5.57	75.71
14年	297.31	9.71	3.58	4.15	-	0.02	174.97	1.06	22.53	5.56	75.73
15年	297.31	9.69	3.62	4.15	-	0.02	174.93	1.06	22.53	5.56	75.75
16年	297.31	9.69	3.62	4.15	-	0.02	174.83	1.06	22.53	5.56	75.85
17年	297.34	9.63	3.62	4.15	-	0.02	174.83	1.06	22.53	5.56	75.94
18年	297.44	9.63	3.62	4.15	-	0.02	174.83	1.06	22.53	5.56	76.04
19年	297.44	9.58	3.61	4.15	-	0.02	174.91	1.06	22.51	5.56	76.04
20年	297.44	9.58	3.48	4.15	-	0.02	174.47	1.06	22.95	5.56	76.17
21年	297.44	9.58	3.48	4.15	-	0.02	174.14	1.06	22.95	5.56	76.50
22年	297.51	9.62	3.25	4.18	-	0.03	174.69	1.06	22.85	5.60	76.23

(注)上記は固定資産概要調書の数値です。

第2章 人口

年齢構成ピラミッド

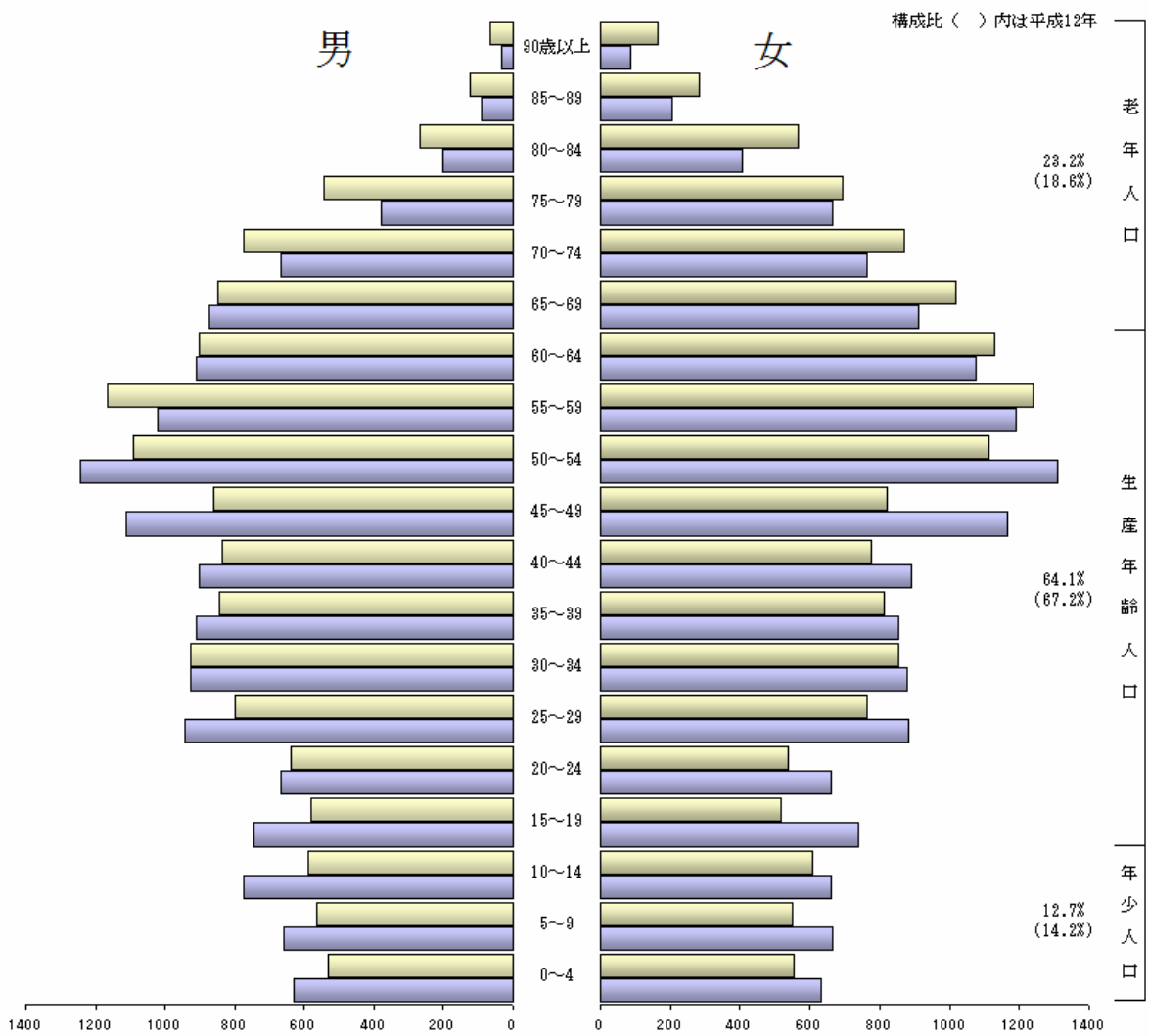

1 留萌市の世帯数及び人口の推移

資料 総務課

西暦	年別	世帯数	人 口			備 考
			総数	男	女	
1875年	明治 8 年	99	426	310	116	
1878年	11	150	667	
1879年	12	155	688	
1880年	13	123	546	
1881年	14	164	551	
1882年	15	171	872	
1883年	16	162	826	
1884年	17	166	856	
1885年	18	175	892	
1886年	19	314	1,397	
1887年	20	406	1,734	
1888年	21	458	2,273	
1889年	22	465	2,050	1,112	938	
1890年	23	571	2,343	
1891年	24	714	2,200	
1892年	25	773	3,172	
1893年	26	247	1,025	
1894年	27	322	1,475	
1895年	28	417	1,909	
1896年	29	633	2,751	
1897年	30	987	2,421	
1898年	31	1,108	2,908	1,680	1,228	
1899年	32	589	2,469	1,385	1,084	
1900年	33	629	2,844	1,561	1,283	
1901年	34	655	3,377	1,903	1,474	
1902年	35	973	4,009	2,095	1,914	2 級町村制施行
1903年	36	1,109	4,979	2,646	2,333	
1904年	37	1,185	5,665	3,011	2,654	
1905年	38	1,167	6,281	3,352	2,929	
1906年	39	1,595	7,660	4,161	3,499	
1907年	40	2,473	12,587	6,855	5,732	1 級町村制施行
1908年	41	2,952	13,465	7,465	6,000	町制施行
1909年	42	3,289	15,332	9,485	5,847	
1910年	43	3,405	17,199	10,766	6,433	
1911年	44	3,618	18,525	11,356	7,169	
1912年	大正元年	3,728	19,375	11,844	7,531	
1913年	2	3,977	19,690	10,714	8,976	
1914年	3	4,038	19,988	10,840	9,148	
1915年	4	4,179	20,785	11,205	9,580	
1916年	5	3,532	20,137	10,413	9,724	
1917年	6	3,565	20,312	10,707	9,605	
1918年	7	3,314	20,388	10,601	9,787	
1919年	8	2,495	15,765	8,229	7,536	
1920年	9	2,876	14,357	7,495	6,862	第 1 回国勢調査(10.1)
1921年	10	2,662	15,572	8,174	7,398	
1922年	11	2,587	16,058	8,428	7,630	
1923年	12	2,518	15,840	8,238	7,602	
1924年	13	2,488	15,634	8,059	7,575	
1925年	14	2,616	13,317	6,793	6,524	第 2 回国勢調査(10.1)
1926年	昭和元年	2,583	12,919	6,569	6,350	
1927年	2	2,535	12,903	6,591	6,312	
1928年	3	2,722	13,855	7,077	6,778	
1929年	4	2,756	14,028	7,166	6,862	
1930年	5	2,968	15,822	8,203	7,619	第 3 回国勢調査(10.1)

西曆	年別	世帯数	人 口			備 考
			総数	男	女	
1931年	6	3,062	16,320	8,451	7,869	
1932年	7	3,299	17,906	9,125	8,781	
1933年	8	3,314	17,876	9,112	8,764	
1934年	9	3,351	18,080	9,232	8,848	
1935年	10	3,432	18,220	9,377	8,843	第4回国勢調査(10.1)
1936年	11	3,505	18,592	9,503	9,089	
1937年	12	3,518	18,760	9,581	9,179	
1938年	13	3,381	18,140	9,151	8,989	
1939年	14	3,531	18,832	9,502	9,330	
1940年	15	3,895	20,342	10,663	9,679	第5回国勢調査(10.1)
1941年	16	4,288	23,063	11,901	11,162	
1942年	17	4,785	25,287	12,930	12,357	
1943年	18	4,894	26,247	13,210	13,037	
1944年	19	4,851	23,150	11,206	11,944	
1945年	20	5,081	24,748	12,470	12,278	(第6回国勢調査中止)
1946年	21	5,948	31,005	16,169	14,836	
1947年	22	6,075	30,057	14,930	15,127	臨時国勢調査・市制施行(10.1)
1948年	23	6,248	30,574	15,155	15,419	常住人口調査 (8.1)
1949年	24	6,282	31,617	15,739	15,878	北海道常住人口調査 (10.1)
1950年	25	6,319	32,513	16,159	16,354	第7回国勢調査 (10.1)
1951年	26	6,389	33,171	16,540	16,631	北海道常住人口調査 (10.1)
1952年	27	6,352	33,392	16,479	16,913	
1953年	28	6,626	35,328	17,468	17,860	住民登録 (9.30)
1954年	29	7,140	36,658	18,251	18,407	"
1955年	30	7,030	35,797	17,900	17,897	第8回国勢調査 (10.1)
1956年	31	8,163	38,068	19,167	18,901	住民登録 (9.30)
1957年	32	8,247	39,313	19,791	19,522	"
1958年	33	8,515	39,104	19,587	19,517	"
1959年	34	9,901	39,842	20,023	19,819	"
1960年	35	7,876	35,818	17,840	17,978	第9回国勢調査 (10.1)
1961年	36	9,669	40,347	20,375	19,972	住民登録 (9.30)
1962年	37	10,609	41,219	20,990	20,229	"
1963年	38	12,438	41,642	21,235	20,407	"
1964年	39	12,915	42,337	21,502	20,835	"
1965年	40	10,151	40,231	19,893	20,338	第10回国勢調査 (10.1)
1966年	41	13,141	42,131	20,879	21,252	住民登録 (9.30)
1967年	42	13,473	42,469	21,041	21,428	"
1968年	43	13,527	42,235	20,908	21,327	"
1969年	44	13,638	42,300	20,857	21,443	"
1970年	45	10,679	38,691	18,831	19,860	第11回国勢調査 (10.1)
1971年	46	12,849	39,920	19,618	20,302	住民登録 (9.30)
1972年	47	12,881	39,795	19,510	20,285	"
1973年	48	12,916	39,518	19,364	20,154	住民基本台帳 (9.30)
1974年	49	12,940	39,302	19,279	20,023	"
1975年	50	11,404	36,882	17,899	18,983	第12回国勢調査 (10.1)
1976年	51	12,506	37,599	18,452	19,147	住民基本台帳 (9.30)
1977年	52	12,696	37,787	18,513	19,274	"
1978年	53	12,873	37,844	18,549	19,295	"
1979年	54	12,888	37,546	18,352	19,194	"
1980年	55	12,001	36,626	17,743	18,883	第13回国勢調査 (10.1)
1981年	56	12,927	36,989	18,132	18,857	住民基本台帳 (9.30)
1982年	57	13,074	36,761	18,070	18,691	"
1983年	58	13,244	36,466	17,880	18,586	"
1984年	59	13,219	36,249	17,720	18,529	"
1985年	60	12,009	35,542	17,249	18,293	第14回国勢調査 (10.1)

西曆	年別	世帯数	人 口			備 考
			総数	男	女	
1986年	61	13,094	35,506	17,490	18,016	住民基本台帳 (9.30)
1987年	62	12,973	34,682	16,955	17,727	"
1988年	63	12,890	34,135	16,675	17,460	"
1989年	平成元年	12,774	33,574	16,396	17,178	"
1990年	2	11,716	32,429	15,722	16,707	第15回国勢調査 (10. 1)
1991年	3	12,677	32,278	15,685	16,593	住民基本台帳 (9.30)
1992年	4	12,628	31,691	15,376	16,315	"
1993年	5	12,635	31,138	15,120	16,018	"
1994年	6	12,577	30,724	14,891	15,833	"
1995年	7	11,624	30,060	14,486	15,574	第16回国勢調査 (10. 1)
1996年	8	12,691	30,203	14,670	15,533	住民基本台帳 (9.30)
1997年	9	12,739	29,787	14,475	15,312	"
1998年	10	12,762	29,557	14,415	15,142	"
1999年	11	12,795	29,213	14,222	14,991	"
2000年	12	11,767	28,325	13,679	14,646	第17回国勢調査 (10. 1)
2001年	13	12,857	28,684	13,934	14,750	住民基本台帳 (9.30)
2002年	14	12,925	28,457	13,860	14,597	"
2003年	15	12,906	28,139	13,740	14,399	"
2004年	16	12,843	27,660	13,498	14,162	"
2005年	17	11,666	26,826	12,959	13,867	第18回国勢調査 (10. 1)
2006年	18	12,826	26,876	13,063	13,813	住民基本台帳 (9.30)
2007年	19	12,677	26,295	12,738	13,557	" (9.30)
2008年	20	12,598	25,817	12,442	13,375	" (9.30)
2009年	21	12,481	25,316	12,161	13,155	" (9.30)

2 留萌市住民基本台帳世帯数及び人口

(1) 町内別世帯数及び男女別人口(各年9月末)

資料 市民課

		栄町	船場町	末広町	開運町	花園町	住之江町	旭町	瀬越町	寿町	見晴町	泉町	沖見町	平和台	大町	港町	明元町	
平成 13年	世帯数	233	9	496	378	318	365	381	85	302	971	185	1,638	298	486	246	194	
	人口	総数	561	30	1,096	721	648	918	746	191	671	2,343	451	3,376	770	998	573	386
		男	263	16	555	364	323	437	329	90	348	1,172	217	1,665	385	459	281	164
		女	298	14	541	375	325	481	417	101	323	1,171	234	1,711	385	539	292	222
14年	世帯数	241	8	484	403	323	368	383	84	307	950	169	1,643	302	485	240	196	
	人口	総数	565	26	1,058	747	657	914	759	189	666	2,284	414	3,344	782	980	537	384
		男	266	14	527	361	327	436	340	88	353	1,131	201	1,640	397	447	259	173
		女	299	12	531	386	330	478	419	101	313	1,153	213	1,704	385	533	278	211
15年	世帯数	246	6	503	406	314	372	387	82	293	965	146	1,627	283	469	240	194	
	人口	総数	565	19	1,075	762	638	924	764	178	618	2,299	337	3,291	737	945	528	387
		男	265	10	536	368	322	445	342	80	327	1,148	165	1,615	365	429	252	174
		女	300	9	539	394	316	479	422	98	291	1,151	172	1,676	372	516	276	213
16年	世帯数	247	6	482	412	305	372	391	79	294	955	157	1,600	279	466	238	193	
	人口	総数	566	18	1,017	754	614	922	758	175	605	2,257	355	3,196	724	926	515	383
		男	267	10	491	368	308	446	350	78	326	1,123	171	1,551	358	426	249	174
		女	299	8	526	386	306	476	408	97	279	1,134	184	1,645	366	500	266	209
17年	世帯数	244	6	464	434	317	372	391	75	304	953	168	1,578	280	459	234	181	
	人口	総数	539	18	966	780	636	900	736	162	621	2,220	384	3,141	706	882	493	358
		男	256	11	465	372	314	430	335	71	338	1,085	181	1,510	343	408	238	156
		女	283	7	501	408	322	470	401	91	283	1,135	203	1,631	363	474	255	202
18年	世帯数	243	6	479	437	316	360	384	73	295	960	176	1,560	270	456	424	179	
	人口	総数	517	18	960	777	637	864	723	155	618	2,182	396	3,073	680	851	492	355
		男	246	11	264	360	308	404	329	68	326	1,071	186	1,480	333	389	232	160
		女	271	7	496	417	329	460	394	87	292	1,111	210	1,593	347	462	260	195
19年	世帯数	249	5	462	443	310	346	374	75	290	970	183	1,540	253	442	244	174	
	人口	総数	534	15	938	764	633	818	711	151	626	2,157	401	2,992	634	813	499	336
		男	244	9	457	357	301	386	326	67	326	1,055	188	1,435	310	366	232	147
		女	290	6	481	407	332	432	385	84	300	1,102	213	1,557	324	447	267	189

20年	世帯数	254	5	456	430	326	348	370	75	277	964	189	1,488	244	463	231	172	
	人口	総数	533	16	936	729	655	810	711	144	592	2,087	420	2,868	585	828	463	337
		男	247	10	448	339	313	383	329	63	308	1,011	195	1,363	284	375	216	150
		女	286	6	488	390	342	427	382	81	284	1,076	225	1,505	301	453	247	187
21年	世帯数	252	5	465	427	320	354	373	72	277	933	197	1,462	238	453	226	164	
	人口	総数	508	15	946	718	633	826	695	139	571	2,003	423	2,812	565	788	461	318
		男	239	9	454	327	306	398	324	61	303	967	192	1,329	276	348	220	143
		女	269	6	492	391	327	428	371	78	268	1,036	231	1,483	289	440	241	175

		本町	幸町	錦町	宮園町	元町	三泊町	塩見町	春日町	堀川町	東雲町	高砂町	五十嵐町	野本町	千鳥町	元川町	緑ヶ丘町	
平成 13年	世帯数	253	219	337	368	381	103	89	270	178	257	176	438	249	523	121	297	
	人口	総数	500	447	699	749	872	230	207	580	418	597	476	964	624	1,295	254	789
		男	232	199	292	329	405	99	99	286	200	288	226	427	278	604	127	419
		女	268	248	407	420	467	131	108	294	218	309	250	537	346	691	127	370
14年	世帯数	250	220	333	374	390	100	94	279	175	269	176	448	263	517	115	281	
	人口	総数	491	441	674	746	863	224	215	587	418	605	484	997	647	1,276	239	748
		男	223	195	292	334	398	97	104	286	202	301	233	448	292	578	119	397
		女	268	246	382	412	465	127	111	301	216	304	251	549	355	698	120	351
15年	世帯数	249	211	334	368	371	96	95	280	190	273	173	448	278	524	115	288	
	人口	総数	494	428	658	736	839	206	206	580	435	601	469	990	705	1,255	229	778
		男	229	190	282	338	386	87	102	281	209	304	226	443	319	571	116	411
		女	265	238	376	398	453	119	104	299	226	297	243	547	386	684	113	367
16年	世帯数	238	209	318	361	379	99	98	275	186	279	186	448	281	517	115	280	
	人口	総数	463	425	636	716	846	205	203	553	424	619	496	963	697	1,231	226	763
		男	216	190	273	334	385	83	99	268	207	305	234	430	317	569	115	395
		女	247	235	363	382	461	122	104	285	217	314	262	533	380	662	111	368
17年	世帯数	229	211	316	366	381	96	96	270	183	310	193	441	281	513	111	283	
	人口	総数	420	436	623	729	829	192	197	534	404	693	499	957	690	1,212	226	745
		男	197	195	270	338	388	78	99	256	195	343	240	424	315	565	119	394
		女	223	241	353	391	441	114	98	278	209	350	259	533	375	647	107	351

18年	世帯数	232	207	316	355	367	96	95	264	184	340	189	441	284	513	113	286	
	人口	総数	421	432	608	685	785	190	195	512	399	734	486	925	697	1,202	230	759
		男	199	195	264	319	269	79	96	247	194	373	240	413	321	560	117	400
		女	222	237	344	366	416	111	99	265	205	361	246	512	376	642	113	359
19年	世帯数	221	202	316	355	360	92	94	252	179	351	193	434	284	517	102	284	
	人口	総数	400	399	596	668	782	176	191	488	378	755	491	899	698	1,181	211	739
		男	186	181	262	309	360	69	90	239	180	381	243	409	324	549	109	392
		女	214	218	334	359	422	107	101	249	198	374	248	490	374	632	102	347
20年	世帯数	227	199	319	349	361	90	90	249	175	369	192	442	281	512	97	283	
	人口	総数	394	391	585	650	769	174	177	459	373	797	466	918	677	1,164	203	736
		男	180	177	261	301	346	68	80	221	179	396	228	423	303	542	103	391
		女	214	214	324	349	423	106	97	238	194	401	238	495	374	622	100	345
21年	世帯数	226	196	321	345	364	88	82	237	173	380	194	445	284	510	97	264	
	人口	総数	389	384	579	634	771	165	160	439	367	833	454	915	662	1,164	197	709
		男	173	174	254	288	348	64	71	200	172	416	223	416	293	544	99	374
		女	216	210	325	346	423	101	89	239	195	417	231	499	369	620	98	335

		南町	潮静	礼受町	浜中町	大和田町*	藤山町*	幌糠町*	タルマップ*	峠下町*	自衛隊(管内)	計	
平成 13年	世帯数	713	408	95	68	183	79	103	11	13	340	12,857	
	人口	総数	1,731	1,089	231	170	411	194	275	32	31	340	28,684
		男	839	566	109	85	192	89	127	16	14	337	13,934
		女	892	523	122	85	219	105	148	16	17	3	14,750
14年	世帯数	725	429	91	66	179	77	100	11	13	364	12,925	
	人口	総数	1,724	1,110	224	165	398	183	265	32	31	364	28,457
		男	843	582	106	83	186	86	125	17	14	359	13,860
		女	881	528	118	82	212	97	140	15	17	5	14,597
15年	世帯数	733	445	91	66	171	75	99	11	12	377	12,906	
	人口	総数	1,702	1,135	217	162	373	175	264	32	26	377	28,139
		男	832	599	102	82	175	84	127	17	13	372	13,740
		女	870	536	115	80	198	91	137	15	13	5	14,399

16年	世帯数	728	450	90	70	168	74	98	10	12	398	12,843	
	人口	総数	1,656	1,148	207	157	362	171	257	27	26	398	27,660
		男	809	603	98	79	169	82	124	15	13	390	13,498
		女	847	545	109	78	193	89	133	12	13	8	14,162
17年	世帯数	729	484	89	70	168	75	97	11	12	377	12,852	
	人口	総数	1,629	1,202	194	153	348	170	249	29	26	377	27,305
		男	785	626	94	78	162	81	121	15	13	369	13,273
		女	844	576	100	75	186	89	128	14	13	8	14,032
18年	世帯数	728	494	89	69	163	72	96	9	11	377	12,826	
	人口	総数	1,593	1,220	195	149	332	163	241	24	24	377	26,876
		男	764	633	95	76	156	75	116	11	12	372	13,063
		女	829	587	100	73	176	88	125	13	12	5	13,813
19年	世帯数	726	496	88	66	159	69	94	9	9	365	12,677	
	人口	総数	1,566	1,217	187	142	323	153	227	20	21	365	26,295
		男	749	630	88	72	150	70	112	9	10	359	12,738
		女	817	587	99	70	173	83	115	11	11	6	13,557
20年	世帯数	733	506	88	63	155	72	92	8	10	344	12,598	
	人口	総数	1,570	1,213	181	133	307	154	230	17	21	344	25,817
		男	757	626	87	65	140	70	110	8	10	336	12,442
		女	813	587	94	68	167	84	120	9	11	8	13,375
21年	世帯数	704	518	88	67	155	72	93	7	9	344	12,481	
	人口	総数	1,514	1,191	183	137	298	148	227	13	18	344	25,316
		男	726	615	87	65	138	68	107	6	8	336	12,161
		女	788	576	96	72	160	80	120	7	10	8	13,155

(注)* 印は通称名

(2) 年齢男女別人口(各年9月末現在)

資料 市民課

年齢	0-4	0	1	2	3	4	5-9	5	6	7	8	9	10-14	10	11	12	13	14	
平成13年	総数	1,224	244	231	255	243	251	1,312	255	245	266	258	288	1,386	276	265	275	283	287
	男	597	121	112	127	112	125	673	141	120	140	137	135	713	125	147	133	154	154
	女	627	123	119	128	131	126	639	114	125	126	121	153	673	151	118	142	129	133
平成14年	総数	1,177	218	247	218	247	247	1,266	246	255	250	260	255	1,359	285	265	259	272	278
	男	573	113	120	106	121	113	657	117	143	126	136	135	682	136	119	141	135	151
	女	604	105	127	112	126	134	609	129	112	124	124	120	677	149	146	118	137	127
平成15年	総数	1,136	215	221	237	224	239	1,234	252	240	249	242	251	1,301	255	270	260	254	262
	男	577	126	115	113	108	115	634	117	122	142	122	131	647	135	129	116	138	129
	女	559	89	106	124	116	124	600	135	118	107	120	120	654	120	141	144	116	133
平成16年	総数	1,094	228	213	206	229	218	1,167	221	245	231	232	238	1,236	238	248	256	246	248
	男	551	113	123	103	106	106	588	109	112	117	130	120	619	124	129	123	111	132
	女	543	115	90	103	123	112	579	112	133	114	102	118	617	114	119	133	135	116
平成17年	総数	1,089	223	232	207	200	227	1,115	214	220	235	220	226	1,207	229	236	246	251	245
	男	534	101	112	119	99	103	567	108	109	110	114	126	595	115	121	130	119	110
	女	555	122	120	88	101	124	548	106	111	125	106	100	612	114	115	116	132	135
平成18年	総数	1,042	198	222	216	208	198	1,060	223	198	203	222	214	1,172	215	228	236	245	248
	男	517	101	102	98	117	99	516	96	101	103	104	112	599	117	117	118	129	118
	女	525	97	120	118	91	99	544	127	97	100	118	102	573	98	111	118	116	130
平成19年	総数	1,027	195	193	211	217	211	997	192	210	189	194	212	1,106	200	213	218	231	244
	男	513	102	92	97	101	121	480	100	93	92	98	97	577	104	117	112	115	129
	女	514	93	101	114	116	90	517	92	117	97	96	115	529	96	96	106	116	115
平成20年	総数	1,012	213	196	193	193	217	953	184	185	204	189	191	1,050	212	193	208	211	226
	男	494	109	108	88	86	103	478	104	98	91	94	91	532	94	101	113	111	113
	女	518	104	88	105	107	114	475	80	87	113	95	100	518	118	92	95	100	113
平成21年	総数	964	192	213	194	188	177	946	207	173	182	202	182	986	184	208	187	199	208
	男	470	96	108	107	83	76	479	99	100	97	92	91	495	86	95	99	108	107
	女	494	96	105	87	105	101	467	108	73	85	110	91	491	98	113	88	91	101

年齢	15-19	15	16	17	18	19	20-24	20	21	22	23	24	25-29	25	26	27	28	29	
平成13年	総数	1,609	306	352	334	341	276	1,509	293	278	283	317	338	1,820	319	349	388	364	400
	男	828	176	171	172	165	144	786	164	151	148	153	170	951	176	176	202	200	197
	女	781	130	181	162	176	132	723	129	127	135	164	168	869	143	173	186	164	203

平成14年	総数	1,578	278	297	351	318	334	1,463	272	284	288	292	327	1,781	337	337	345	386	376
	男	834	147	173	167	168	179	801	154	168	166	156	157	947	177	186	175	198	211
	女	744	131	124	184	150	155	662	118	116	122	136	170	834	160	151	170	188	165
平成15年	総数	1,470	274	264	296	325	311	1,419	318	244	272	290	295	1,717	320	341	333	334	389
	男	781	147	140	173	153	168	796	174	147	156	162	157	886	156	178	179	171	202
	女	689	127	124	123	172	143	623	144	97	116	128	138	831	164	163	154	163	187
平成16年	総数	1,364	254	267	265	270	308	1,366	278	290	238	268	292	1,668	316	340	331	333	348
	男	719	122	142	142	158	155	789	156	163	146	159	165	867	171	172	169	175	180
	女	645	132	125	123	112	153	577	122	127	92	109	127	801	145	168	162	158	168
平成17年	総数	1,262	244	246	266	247	259	1,333	284	267	275	236	271	1,602	300	319	333	330	320
	男	677	130	119	141	132	155	743	151	147	146	143	156	842	166	173	171	168	164
	女	585	114	127	125	115	104	590	133	120	129	93	115	760	134	146	162	162	156
平成18年	総数	1,230	239	242	243	267	239	1,273	233	265	255	274	246	1,523	270	285	326	313	329
	男	638	105	129	118	154	132	721	141	144	141	145	150	829	153	161	183	161	171
	女	592	134	113	125	113	107	552	92	121	114	129	96	694	117	124	143	152	158
平成19年	総数	1,193	243	238	244	225	243	1,190	217	203	257	261	252	1,410	236	269	289	303	313
	男	605	114	105	131	113	142	657	119	126	138	141	133	777	143	148	158	170	158
	女	588	129	133	113	112	101	533	98	77	119	120	119	633	93	121	131	133	155
平成20年	総数	1,142	240	239	241	216	206	1,093	216	205	196	233	243	1,321	250	232	268	286	285
	男	562	125	110	106	112	109	620	125	120	119	127	129	712	129	135	149	150	149
	女	580	115	129	135	104	97	473	91	85	77	106	114	609	121	97	119	136	136
平成21年	総数	1,108	219	234	233	217	205	1,019	196	201	193	197	232	1,243	235	257	231	256	264
	男	544	109	119	109	96	111	578	106	115	113	120	124	665	131	127	130	138	139
	女	564	110	115	124	121	94	441	90	86	80	77	108	578	104	130	101	118	125

年齢		30-34	30	31	32	33	34	35-39	35	36	37	38	39	40-44	40	41	42	43	44
平成13年	総数	1,898	391	393	374	390	350	1,713	316	368	359	330	340	1,756	354	387	356	303	356
	男	984	198	192	216	205	173	877	154	203	178	177	165	905	193	197	184	149	182
	女	914	193	201	158	185	177	836	162	165	181	153	175	851	161	190	172	154	174
平成14年	総数	1,889	389	368	383	362	387	1,704	354	307	360	356	327	1,706	339	353	362	358	294
	男	979	190	186	184	211	208	860	171	146	194	174	175	869	168	191	184	184	142
	女	910	199	182	199	151	179	844	183	161	166	182	152	837	171	162	178	174	152

平成15年	総数	1,902	389	414	359	364	376	1,724	374	347	295	351	357	1,722	324	328	349	368	353
	男	1,000	223	198	187	179	213	872	203	166	141	186	176	900	172	163	192	194	179
	女	902	166	216	172	185	163	852	171	181	154	165	181	822	152	165	157	174	174
平成16年	総数	1,871	377	381	402	354	357	1,684	363	360	339	282	340	1,677	354	308	317	343	355
	男	958	197	218	189	184	170	887	205	195	168	138	181	871	181	163	156	183	188
	女	913	180	163	213	170	187	797	158	165	171	144	159	806	173	145	161	160	167
平成17年	総数	1,828	349	380	376	382	341	1,675	347	366	352	341	269	1,642	337	342	303	325	335
	男	949	177	201	208	187	176	863	166	208	190	166	133	862	180	176	163	163	180
	女	879	172	179	168	195	165	812	181	158	162	175	136	780	157	166	140	162	155
平成18年	総数	1,762	325	348	354	359	376	1,751	351	351	364	342	343	1,554	266	327	347	298	316
	男	913	161	178	193	196	185	911	181	177	206	179	168	808	134	176	175	162	161
	女	849	164	170	161	163	191	840	170	174	158	163	175	746	132	151	172	136	155
平成19年	総数	1,694	325	316	351	354	348	1,741	364	344	348	340	345	1,530	323	254	314	343	296
	男	890	160	158	183	199	190	899	176	170	176	192	185	783	153	131	164	178	157
	女	804	165	158	168	155	158	842	188	174	172	148	160	747	170	123	150	165	139
平成20年	総数	1,625	311	333	315	329	337	1,719	339	355	342	352	331	1,551	334	322	262	300	333
	男	844	155	162	160	180	187	890	186	170	168	180	186	794	180	154	135	153	172
	女	781	156	171	155	149	150	829	153	185	174	172	145	757	154	168	127	147	161
平成21年	総数	1,562	282	304	331	317	328	1,679	335	332	338	334	340	1,508	332	329	300	254	293
	男	790	145	148	160	163	174	864	184	180	160	169	171	785	185	179	137	133	151
	女	772	137	156	171	154	154	815	151	152	178	165	169	723	147	150	163	121	142

年齢	45-49	45	46	47	48	49	50-54	50	51	52	53	54	55-59	55	56	57	58	59
平成13年	総数	2,123	362	382	422	470	2,635	488	529	579	550	484	2,132	425	381	436	449	441
	男	1,047	170	202	219	228	1,295	236	246	290	297	226	1,006	202	169	209	222	204
	女	1,076	192	180	203	242	1,340	252	283	289	258	258	1,126	223	212	227	227	237
平成14年	総数	1,977	354	361	381	424	2,632	495	486	528	574	549	2,140	474	416	369	435	446
	男	1,001	187	172	201	218	1,297	232	236	249	286	294	998	219	195	160	209	215
	女	976	167	189	180	206	1,335	263	250	279	288	255	1,142	255	221	209	226	231
平成15年	総数	1,796	301	344	358	372	2,525	457	486	487	513	582	2,220	541	474	410	366	429
	男	914	150	178	169	197	1,223	225	229	238	243	288	1,065	286	223	193	160	203
	女	882	151	166	189	175	1,302	232	257	249	270	294	1,155	255	251	217	206	226

平成16年	総数	1,702	346	298	337	355	366	2,344	412	452	483	481	516	2,327	563	537	467	405	355
	男	866	180	150	177	169	190	1,142	216	219	228	234	245	1,119	276	284	219	190	150
	女	836	166	148	160	186	176	1,202	196	233	255	247	271	1,208	287	253	248	215	205
平成17年	総数	1,696	350	342	302	337	365	2,195	376	403	450	482	484	2,433	507	549	523	458	396
	男	864	185	172	153	178	176	1,087	195	206	219	232	235	1,177	238	265	277	213	184
	女	832	165	170	149	159	189	1,108	181	197	231	250	249	1,256	269	284	246	245	212
平成18年	総数	1,645	332	343	338	291	341	2,048	368	360	405	441	474	2,492	481	501	545	519	446
	男	852	176	179	173	146	178	1,017	182	187	207	214	227	1,208	232	235	261	271	209
	女	793	156	164	165	145	163	1,031	186	173	198	227	247	1,284	249	266	284	248	237
平成19年	総数	1,592	307	316	342	336	291	1,887	328	356	357	408	438	2,472	456	476	496	537	507
	男	817	156	166	176	174	145	954	168	178	188	210	210	1,198	218	226	235	257	262
	女	775	151	150	166	162	146	933	160	178	169	198	228	1,274	238	250	261	280	245
平成20年	総数	1,570	292	293	317	338	330	1,729	296	321	354	352	406	2,379	438	452	472	496	521
	男	812	155	148	167	172	170	880	146	165	178	183	208	1,128	204	216	224	236	248
	女	758	137	145	150	166	160	849	150	156	176	169	198	1,251	234	236	248	260	273
平成21年	総数	1,572	331	294	293	318	336	1,622	324	291	318	341	348	2,224	396	424	452	462	490
	男	819	174	155	146	171	173	824	166	141	168	166	183	1,066	204	195	218	214	235
	女	753	157	139	147	147	163	798	158	150	150	175	165	1,158	192	229	234	248	255

年齢		60-64	60	61	62	63	64	65-69	65	66	67	68	69	70-74	70	71	72	73	74
平成13年	総数	2,020	465	424	375	379	377	1,837	410	377	367	372	311	1,518	352	323	290	284	269
	男	899	191	202	159	169	178	893	199	181	189	183	141	712	175	167	137	116	117
	女	1,121	274	222	216	210	199	944	211	196	178	189	170	806	177	156	153	168	152
平成14年	総数	2,064	433	460	423	369	379	1,870	373	404	372	356	365	1,517	303	343	314	284	273
	男	918	199	190	201	158	170	910	177	195	177	181	180	711	136	171	161	134	109
	女	1,146	234	270	222	211	209	960	196	209	195	175	185	806	167	172	153	150	164
平成15年	総数	2,102	439	421	458	418	366	1,859	376	370	394	370	349	1,568	357	298	334	307	272
	男	942	208	192	187	198	157	884	167	174	191	175	177	757	173	133	164	159	128
	女	1,160	231	229	271	220	209	975	209	196	203	195	172	811	184	165	170	148	144
平成16年	総数	2,137	420	433	416	457	411	1,856	365	367	368	392	364	1,610	344	353	287	326	300
	男	970	194	206	187	189	194	852	157	162	174	189	170	785	173	171	127	160	154
	女	1,167	226	227	229	268	217	1,004	208	205	194	203	194	825	171	182	160	166	146

平成17年	総数	2,034	342	404	424	411	453	1,868	399	359	361	360	389	1,640	357	339	349	278	317
	男	893	142	183	200	183	185	856	186	153	159	171	187	775	165	169	168	122	151
	女	1,141	200	221	224	228	268	1,012	213	206	202	189	202	865	192	170	181	156	166
平成18年	総数	1,938	382	335	398	419	404	1,900	445	391	353	359	352	1,682	390	346	332	338	276
	男	865	174	136	177	198	180	836	180	182	150	159	165	784	185	157	162	162	118
	女	1,073	208	199	221	221	224	1,064	265	209	203	200	187	898	205	189	170	176	158
平成19年	総数	1,945	434	376	327	398	410	1,932	400	442	391	345	354	1,706	346	385	335	315	325
	男	868	196	171	131	178	192	841	179	178	182	147	155	797	162	183	148	150	154
	女	1,077	238	205	196	220	218	1,091	221	264	209	198	199	909	184	202	187	165	171
平成20年	総数	1,997	489	428	367	324	389	1,954	401	394	436	388	335	1,705	350	338	374	329	314
	男	908	249	191	166	132	170	861	188	176	173	182	142	776	152	158	175	143	148
	女	1,089	240	237	201	192	219	1,093	213	218	263	206	193	929	198	180	199	186	166
平成21年	総数	2,088	505	478	424	361	320	1,969	384	393	387	426	379	1,696	331	342	331	367	325
	男	959	237	242	188	162	130	868	168	186	172	166	176	750	136	150	158	165	141
	女	1,129	268	236	236	199	190	1,101	216	207	215	260	203	946	195	192	173	202	184

年齢		75-79	75	76	77	78	79	80-84	80	81	82	83	84	85-89	85	86	87	88	89
平成13年	総数	1,082	241	223	224	193	201	665	171	165	115	120	94	323	84	83	65	52	39
	男	415	110	72	85	69	79	227	59	61	45	33	29	95	22	26	19	15	13
	女	667	131	151	139	124	122	438	112	104	70	87	65	228	62	57	46	37	26
平成14年	総数	1,117	262	235	216	215	189	724	192	160	152	108	112	353	89	74	79	60	51
	男	431	112	105	67	81	66	252	74	52	55	39	32	101	27	16	24	19	15
	女	686	150	130	149	134	123	472	118	108	97	69	80	252	62	58	55	41	36
平成15年	総数	1,149	266	252	226	210	195	759	181	179	155	144	100	375	105	82	67	68	53
	男	447	105	108	101	62	71	268	62	66	50	53	37	105	28	24	16	21	16
	女	702	161	144	125	148	124	491	119	113	105	91	63	270	77	58	51	47	37
平成16年	総数	1,177	269	253	238	214	203	802	186	171	169	147	129	388	94	97	76	61	60
	男	477	126	97	101	94	59	273	67	58	59	45	44	116	35	27	21	13	20
	女	700	143	156	137	120	144	529	119	113	110	102	85	272	59	70	55	48	40
平成17年	総数	1,229	287	259	246	229	208	828	192	177	164	157	138	416	117	87	90	68	54
	男	539	147	120	92	92	88	268	55	61	56	53	43	122	36	33	25	15	13
	女	690	140	139	154	137	120	560	137	116	108	104	95	294	81	54	65	53	41

平成18年	総数	1,290	311	270	248	238	223	840	197	178	167	147	151	450	124	108	80	81	57
	男	570	147	138	110	88	87	290	84	52	56	48	50	131	37	32	29	21	12
	女	720	164	132	138	150	136	550	113	126	111	99	101	319	87	76	51	60	45
平成19年	総数	1,281	271	301	253	234	222	863	216	187	167	158	135	495	142	114	97	72	70
	男	575	119	140	128	106	82	307	84	82	48	50	43	147	44	31	30	24	18
	女	706	152	161	125	128	140	556	132	105	119	108	92	348	98	83	67	48	52
平成20年	総数	1,356	325	266	287	244	234	904	215	201	177	156	155	503	121	132	101	90	59
	男	623	154	115	129	121	104	317	77	75	74	42	49	150	42	38	26	26	18
	女	733	171	151	158	123	130	587	138	126	103	114	106	353	79	94	75	64	41
平成21年	総数	1,377	299	313	256	276	233	938	219	213	187	168	151	561	145	118	124	88	86
	男	637	140	145	111	125	116	349	97	75	69	67	41	164	45	40	35	20	24
	女	740	159	168	145	151	117	589	122	138	118	101	110	397	100	78	89	68	62

年齢	90-94	90	91	92	93	94	95-99	95	96	97	98	99	100-	100	101	102	103	104	105	106	計
平成13年	総数	100	30	28	20	10	12	21	6	6	4	3	2	1	1	0	0	0	0	0	28,684
	男	26	7	4	5	7	3	5	1	1	2	0	1	0	0	0	0	0	0	0	13,934
	女	74	23	24	15	3	9	16	5	5	2	3	1	1	1	0	0	0	0	0	14,750
平成14年	総数	112	36	21	25	19	11	28	12	5	6	4	1	0	0	0	0	0	0	0	28,457
	男	32	12	5	4	4	7	7	3	1	1	2	0	0	0	0	0	0	0	0	13,860
	女	80	24	16	21	15	4	21	9	4	5	2	1	0	0	0	0	0	0	0	14,597
平成15年	総数	133	48	34	17	17	17	26	10	6	5	3	2	2	2	0	0	0	0	0	28,139
	男	32	13	11	3	2	3	10	6	1	1	1	1	0	0	0	0	0	0	0	13,740
	女	101	35	23	14	15	14	16	4	5	4	2	1	2	2	0	0	0	0	0	14,399
平成16年	総数	154	50	46	31	13	14	34	14	8	4	5	3	2	1	1	0	0	0	0	27,660
	男	41	16	12	10	2	1	7	1	4	0	1	1	1	1	0	0	0	0	0	13,498
	女	113	34	34	21	11	13	27	13	4	4	4	2	1	0	1	0	0	0	0	14,162
平成17年	総数	171	52	42	40	26	11	37	15	9	7	3	3	5	3	1	1	0	0	0	27,305
	男	52	17	14	11	10	0	6	2	1	3	0	0	2	1	1	0	0	0	0	13,273
	女	119	35	28	29	16	11	31	13	8	4	3	3	3	2	0	1	0	0	0	14,032
平成18年	総数	185	51	45	31	37	21	34	6	13	7	6	2	5	2	1	1	1	0	0	26,876
	男	52	11	14	9	10	8	5	0	2	1	2	0	1	0	0	1	0	0	0	13,063
	女	133	40	31	22	27	13	29	6	11	6	4	2	4	2	1	0	1	0	0	13,813

平成19年	総数	187	51	46	35	25	30	42	18	5	11	5	3	5	1	2	1	0	1	0	0	26,295
	男	44	9	10	12	6	7	9	6	0	2	0	1	0	0	0	0	0	0	0	0	12,738
	女	143	42	36	23	19	23	33	12	5	9	5	2	5	1	2	1	0	1	0	0	13,557
平成20年	総数	196	61	46	41	27	21	53	21	18	3	7	4	5	2	1	1	0	0	1	0	25,817
	男	47	15	8	9	9	6	13	6	6	0	1	0	1	1	0	0	0	0	0	0	12,442
	女	149	46	38	32	18	15	40	15	12	3	6	4	4	1	1	1	0	0	1	0	13,375
平成21年	総数	195	47	54	41	31	22	52	18	15	12	2	5	8	4	2	1	0	0	0	1	25,316
	男	42	12	11	7	5	7	12	4	4	4	0	0	1	0	1	0	0	0	0	0	12,161
	女	153	35	43	34	26	15	40	14	11	8	2	5	7	4	1	1	0	0	0	1	13,155

3 留萌市人口の道内市、支庁別人口異動状況

市民課

市名及び支庁名		総計	市部計	郡部計	札幌市	函館市	小樽市	旭川市	室蘭市	釧路市	帯広市	北見市	夕張市	岩見沢市	網走市	苫小牧市	稚内市	
平成 13年度	転入者数	総数	1,461	1,032	429	369	27	37	169	27	21	33	15	6	28	10	30	52
		男	889	655	234	247	17	24	96	18	16	20	9	3	17	6	19	35
		女	572	377	195	122	10	13	73	9	5	13	6	3	11	4	11	17
	転出者数	総数	1,672	1,395	277	590	55	31	225	36	19	23	14	6	16	14	37	45
		男	994	836	158	341	34	17	131	22	13	12	10	4	11	9	19	32
		女	678	559	119	249	21	14	94	14	6	11	4	2	5	5	18	13
平成 14年度	転入者数	総数	1,568	1,176	392	493	49	12	209	20	17	29	16	2	30	31	13	39
		男	985	755	230	306	31	9	135	17	12	23	11	2	18	16	6	24
		女	583	421	162	187	18	3	74	3	5	6	5	0	12	15	7	15
	転出者数	総数	1,692	1,360	332	549	62	43	299	28	10	27	25	4	22	22	13	32
		男	976	791	185	311	37	33	174	21	7	16	14	2	13	13	9	19
		女	716	569	147	238	25	10	125	7	3	11	11	2	9	9	4	13
平成 15年度	転入者数	総数	1,464	1,062	402	395	42	19	157	17	54	83	15	0	17	25	16	31
		男	915	696	219	253	30	12	112	14	31	51	9	0	10	13	11	20
		女	549	366	183	142	12	7	45	3	23	32	6	0	7	12	5	11
	転出者数	総数	1,757	1,390	367	562	64	33	292	16	29	29	18	0	32	11	22	28
		男	1,038	828	210	322	40	22	164	11	20	18	11	0	20	8	13	18
		女	719	562	157	240	24	11	128	5	9	11	7	0	12	3	9	10

平成 16年度	転入者数	総数	1,246	933	313	341	43	15	157	13	36	23	20	0	27	11	10	51
		男	788	601	187	222	23	10	92	9	23	16	12	0	14	8	9	35
		女	458	332	126	119	20	5	65	4	13	7	8	0	13	3	1	16
	転出者数	総数	1,628	1,249	379	591	41	22	213	17	29	24	14	1	38	27	18	23
		男	956	742	214	334	26	12	131	11	22	15	8	1	24	17	9	13
		女	672	507	165	257	15	10	82	6	7	9	6	0	14	10	9	10
平成 17年度	転入者数	総数	1,174	847	327	307	48	22	139	13	30	12	17	0	15	22	19	37
		男	691	522	169	192	26	15	79	11	19	7	11	0	9	15	11	21
		女	483	325	158	115	22	7	60	2	11	5	6	0	6	7	8	16
	転出者数	総数	1,587	1,275	312	547	36	34	241	32	36	29	13	0	25	9	14	41
		男	939	772	167	326	20	20	134	18	25	20	7	0	17	8	9	28
		女	648	503	145	221	16	14	107	14	11	9	6	0	8	1	5	13
平成 18年度	転入者数	総数	1,354	1,011	343	312	74	37	214	27	17	40	10	6	20	15	11	49
		男	876	657	219	199	48	21	147	15	13	27	6	2	14	12	7	28
		女	478	354	124	113	26	16	67	12	4	13	4	4	6	3	4	21
	転出者数	総数	1,637	1,298	339	541	37	26	261	16	24	31	31	0	20	18	25	45
		男	966	781	185	302	23	18	159	9	18	18	16	0	15	14	16	28
		女	671	517	154	239	14	8	102	7	6	13	15	0	5	4	9	17
平成 19年度	転入者数	総数	1,500	794	706	169	42	18	202	15	21	50	11	2	26	10	10	23
		男	903	502	401	99	25	8	134	10	13	31	7	0	14	9	6	17
		女	597	292	305	70	17	10	68	5	8	19	4	2	12	1	4	6
	転出者数	総数	1,701	925	776	301	22	22	234	14	21	28	16	0	41	20	27	19
		男	1,001	551	450	165	19	10	142	7	16	16	10	0	24	10	22	12
		女	700	374	326	136	3	12	92	7	5	12	6	0	17	10	5	7
平成 20年度	転入者数	総数	1,824	747	1,077	240	14	13	164	17	21	27	9	2	13	20	22	34
		男	1,128	475	653	140	12	3	108	10	16	19	6	1	11	14	15	24
		女	696	272	424	100	2	10	56	7	5	8	3	1	2	6	7	10
	転出者数	総数	2,577	1,129	1,448	441	37	16	239	16	30	31	13	3	34	15	19	20
		男	1,549	669	880	244	24	11	152	12	14	15	7	3	22	10	15	16
		女	1,028	460	568	197	13	5	87	4	16	16	6	0	12	5	4	4

平成 21年度	転入者数	総数	1,741	805	936	278	33	27	162	16	28	17	10	1	23	16	17	24
		男	1,124	514	610	179	18	14	103	10	18	15	8	0	16	11	7	15
		女	617	291	326	99	15	13	59	6	10	2	2	1	7	5	10	9
	転出者数	総数	2,414	1,122	1,292	477	44	25	203	22	19	37	28	1	19	26	29	16
		男	1,429	665	764	269	27	15	121	14	12	21	15	0	14	16	18	11
		女	985	457	528	208	17	10	82	8	7	16	13	1	5	10	11	5

市名及び支庁名		美唄市	芦別市	江別市	赤平市	紋別市	士別市	名寄市	三笠市	根室市	千歳市	滝川市	砂川市	歌志内市	深川市	富良野市	登別市	
平成 13年度	転入者数	総数	5	3	20	3	3	7	21	-	13	20	34	5	1	29	8	10
		男	3	1	12	1	2	4	17	-	10	13	19	3	1	16	6	6
		女	2	2	8	2	1	3	4	-	3	7	15	2	-	13	2	4
	転出者数	総数	5	5	20	1	4	7	41	-	11	28	54	27	1	22	2	14
		男	2	4	14	1	2	4	33	-	5	20	35	15	1	11	-	7
		女	3	1	6	-	2	3	8	-	6	8	19	12	-	11	2	7
平成 14年度	転入者数	総数	5	2	28	1	6	1	15	2	2	20	44	11	2	36	9	5
		男	4	2	20	0	4	0	9	1	2	14	30	6	2	19	4	5
		女	1	0	8	1	2	1	6	1	0	6	14	5	0	17	5	0
	転出者数	総数	4	0	35	5	10	2	10	0	3	29	46	10	0	17	7	9
		男	3	0	20	4	6	2	4	0	1	20	23	4	0	8	3	4
		女	1	0	15	1	4	0	6	0	2	9	23	6	0	9	4	5
平成 15年度	転入者数	総数	3	4	22	3	8	9	8	2	11	14	40	0	0	20	8	14
		男	3	2	16	2	5	5	5	2	8	10	26	0	0	11	4	10
		女	0	2	6	1	3	4	3	0	3	4	14	0	0	9	4	4
	転出者数	総数	11	4	22	0	12	6	24	0	4	26	43	6	1	26	11	10
		男	7	2	17	0	8	4	13	0	3	18	25	4	1	12	5	8
		女	4	2	5	0	4	2	11	0	1	8	18	2	0	14	6	2
平成 16年度	転入者数	総数	3	2	19	0	3	8	18	0	7	33	36	1	1	19	14	2
		男	3	2	15	0	2	5	8	0	5	29	22	1	1	11	10	1
		女	0	0	4	0	1	3	10	0	2	4	14	0	0	8	4	1
	転出者数	総数	2	0	15	1	2	2	11	2	2	41	26	4	0	23	19	8
		男	1	0	10	1	1	2	6	1	2	28	16	3	0	11	9	5
		女	1	0	5	0	1	0	5	1	0	13	10	1	0	12	10	3

平成 17年度	転入者数	総数	10	4	13	0	6	2	22	0	1	21	22	4	0	19	4	10
		男	5	2	10	0	4	1	16	0	1	16	13	1	0	13	0	4
		女	5	2	3	0	2	1	6	0	0	5	9	3	0	6	4	6
	転出者数	総数	8	5	32	1	8	5	13	0	5	37	32	0	0	30	11	8
		男	5	2	22	1	3	2	10	0	5	25	21	0	0	14	8	4
		女	3	3	10	0	5	3	3	0	0	12	11	0	0	16	3	4
平成 18年度	転入者数	総数	1	1	30	4	5	7	17	2	4	29	21	3	1	10	9	4
		男	1	0	19	2	3	5	9	1	1	22	15	2	1	7	5	2
		女	0	1	11	2	2	2	8	1	3	7	6	1	0	3	4	2
	転出者数	総数	4	3	33	3	2	8	16	0	1	29	31	3	0	26	12	10
		男	3	1	23	2	1	5	14	0	1	20	18	2	0	19	6	9
		女	1	2	10	1	1	3	2	0	0	9	13	1	0	7	6	1
平成 19年度	転入者数	総数	9	5	17	3	4	4	17	0	10	33	27	4	2	18	4	10
		男	4	3	12	2	2	3	14	0	4	28	16	3	1	11	3	6
		女	5	2	5	1	2	1	3	0	6	5	11	1	1	7	1	4
	転出者数	総数	4	1	30	4	4	4	12	0	4	4	20	4	0	13	5	13
		男	2	1	20	1	3	3	6	0	2	2	10	4	0	7	3	7
		女	2	0	10	3	1	6	0	2	2	10	0	0	6	2	6	
平成 20年度	転入者数	総数	2	1	11	0	11	10	19	0	2	11	28	6	1	14	5	9
		男	0	1	8	0	7	8	15	0	2	6	18	3	1	8	3	5
		女	2	0	3	0	4	2	4	0	0	5	10	3	0	6	2	4
	転出者数	総数	1	3	33	1	2	6	33	0	18	36	18	7	0	27	8	2
		男	0	1	16	1	1	3	26	0	3	23	16	5	0	16	3	0
		女	1	2	17	0	1	3	7	0	15	13	2	2	0	11	5	2
平成 21年度	転入者数	総数	2	4	13	1	7	5	25	2	7	8	16	1	0	7	12	9
		男	2	3	9	1	4	4	20	1	4	5	10	1	0	4	5	5
		女	0	1	4	0	3	1	5	1	3	3	6	0	0	3	7	4
	転出者数	総数	4	4	25	0	1	5	18	0	0	22	32	3	0	13	11	2
		男	3	4	15	0	0	4	14	0	0	15	21	2	0	6	5	1
		女	1	0	10	0	1	1	4	0	0	7	11	1	0	7	6	1

市名及び支庁名		恵庭市	伊達市	北広島市	石狩市	北斗市	石狩支庁	空知支庁	上川支庁	後志支庁	桧山支庁	渡島支庁	胆振支庁	日高支庁	十勝支庁	釧路支庁	根室支庁	網走支庁	宗谷支庁	留萌支庁	
平成 13年度	転入者数	総数	12	1	6	7	-	1	11	24	29	18	22	1	12	15	3	8	17	3	256
		男	10	-	2	2	-	-	8	14	17	14	21	1	9	8	2	5	14	1	120
		女	2	1	4	5	-	1	3	10	12	4	1	-	3	7	1	3	3	2	145
	転出者数	総数	13	1	6	22	-	5	15	32	21	3	6	5	5	21	6	4	11	4	139
		男	9	-	4	14	-	3	5	24	13	2	4	2	3	11	2	3	8	3	75
		女	4	1	2	8	-	2	10	8	8	1	2	3	2	10	4	1	3	1	64
平成 14年度	転入者数	総数	11	2	5	9	-	7	16	19	30	9	10	4	9	21	6	6	38	13	204
		男	10	2	4	7	-	6	8	12	17	7	5	2	6	14	5	3	24	8	113
		女	1	0	1	2	-	1	8	7	13	2	5	2	3	7	1	3	14	5	91
	転出者数	総数	19	11	2	5	-	1	18	30	14	16	8	6	8	10	10	6	23	13	169
		男	10	5	2	3	-	0	13	19	8	10	4	4	5	7	5	4	15	7	84
		女	9	6	0	2	-	1	5	11	6	6	4	2	3	3	5	2	8	6	85
平成 15年度	転入者数	総数	12	3	5	5	-	3	13	20	27	14	0	11	13	20	2	2	45	8	210
		男	12	2	4	3	-	3	8	9	17	9	0	6	8	12	1	1	24	4	108
		女	0	1	1	2	-	0	5	11	10	5	0	5	5	8	1	1	21	4	102
	転出者数	総数	22	1	8	17	-	4	9	24	29	14	10	9	8	17	5	5	14	14	203
		男	18	1	5	10	-	2	7	13	18	9	5	6	6	10	3	3	11	10	105
		女	4	0	3	7	-	2	2	11	11	5	5	3	2	7	2	2	3	4	98
平成 16年度	転入者数	総数	7	2	7	4	-	1	11	24	9	6	4	4	15	5	10	6	17	8	193
		男	4	2	4	3	-	1	8	15	4	3	4	3	13	3	6	5	13	6	103
		女	3	0	3	1	-	0	3	9	5	3	0	1	2	2	4	1	4	2	90
	転出者数	総数	20	0	10	3	-	7	18	28	25	5	16	3	8	10	4	10	32	11	202
		男	14	0	7	2	-	4	9	16	14	3	12	2	4	5	2	6	17	8	112
		女	6	0	3	1	-	3	9	12	11	2	4	1	4	5	2	4	15	3	90
平成 17年度	転入者数	総数	17	0	8	3	-	0	8	22	10	8	6	0	12	11	1	5	12	19	213
		男	10	0	7	3	-	0	6	11	8	3	5	0	7	8	0	3	6	13	99
		女	7	0	1	0	-	0	2	11	2	5	1	0	5	3	1	2	6	6	114
	転出者数	総数	11	1	7	4	-	4	20	12	16	2	5	7	9	16	4	2	9	4	202
		男	8	0	7	3	-	3	11	7	10	2	4	5	5	12	2	2	6	2	96
		女	3	1	0	1	-	1	9	5	6	0	1	2	4	4	2	0	3	2	106

平成 18年度	転入者数	総数	14	1	10	6	0	10	20	27	20	12	6	6	9	14	0	4	22	4	189
		男	12	0	7	4	0	6	12	22	16	9	4	3	6	9	0	4	18	3	107
		女	2	1	3	2	0	4	8	5	4	3	2	3	3	5	0	0	4	1	82
	転出者数	総数	18	4	7	13	0	1	16	23	23	18	5	8	4	11	2	8	15	7	198
		男	8	2	6	5	0	1	8	12	17	6	3	5	3	8	1	4	11	4	102
		女	10	2	1	8	0	0	8	11	6	12	2	3	1	3	1	4	4	3	96
平成 19年度	転入者数	総数	9	4	7	6	2	150	59	102	29	5	20	20	4	39	8	6	22	23	219
		男	3	2	6	4	2	95	31	62	18	5	10	14	3	25	5	3	15	17	98
		女	6	2	1	2	0	55	28	40	11	0	10	6	1	14	3	3	7	6	121
	転出者数	総数	5	9	13	7	4	268	48	184	31	8	8	20	1	23	12	6	43	14	110
		男	4	5	11	5	2	156	31	101	18	7	7	13	1	10	7	4	27	10	58
		女	1	4	2	2	2	112	17	83	13	1	1	7	0	13	5	2	16	4	52
平成 20年度	転入者数	総数	5	2	7	7	0	281	80	226	28	4	17	54	8	38	22	14	66	47	192
		男	3	0	5	3	0	165	52	149	11	2	13	31	3	24	18	7	48	33	97
		女	2	2	2	4	0	116	28	77	17	2	4	23	5	14	4	7	18	14	95
	転出者数	総数	8	0	5	7	0	534	126	313	31	3	49	52	6	37	29	8	73	28	159
		男	3	0	3	4	0	302	74	205	19	2	32	39	4	19	20	7	51	20	86
		女	5	0	2	3	0	232	52	108	12	1	17	13	2	18	9	1	22	8	73
平成 21年度	転入者数	総数	19	9	3	3	0	326	73	218	38	14	43	51	7	23	31	23	47	42	205
		男	14	5	1	2	0	210	47	148	22	8	25	27	3	19	21	17	35	28	105
		女	5	4	2	1	0	116	26	70	16	6	18	24	4	4	10	6	12	14	100
	転出者数	総数	8	5	16	7	2	557	91	254	41	13	52	60	6	68	34	4	93	19	152
		男	5	3	11	3	2	319	56	156	24	9	33	37	5	35	21	3	53	13	83
		女	3	2	5	4	0	238	35	98	17	4	19	23	1	33	13	1	40	6	69

(注)上磯郡上磯町と亀田郡大野町は平成18年2月1日の合併で、北斗市となった。

4 留萌市人口の道外都府県別人口異動状況

資料 市民課

県名		総計	青森県	岩手県	宮城県	秋田県	山形県	福島県	茨城県	栃木県	群馬県	埼玉県	千葉県	東京都	神奈川県	新潟県	富山県	
平成 14年度	転入者数	総数	205	12	2	6	1	2	5	1	0	1	15	8	51	21	7	0
		男	141	12	2	5	1	2	4	1	0	1	14	6	33	12	5	0
		女	64	0	0	1	0	0	1	0	0	0	1	2	18	9	2	0
	転出者数	総数	256	13	2	8	14	1	6	4	2	2	14	10	47	24	4	3
		男	158	8	2	5	7	0	2	2	2	2	9	6	32	12	1	1
		女	98	5	0	3	7	1	4	2	0	0	5	4	15	12	3	2

平成 15年度	転入者数	総数	140	3	2	10	2	1	2	2	0	1	12	8	23	7	4	1
		男	104	3	2	9	2	1	1	2	0	1	9	7	15	5	4	1
		女	36	0	0	1	0	0	1	0	0	0	3	1	8	2	0	0
	転出者数	総数	210	7	0	8	3	6	0	3	1	2	12	10	38	23	7	1
		男	125	5	0	6	2	5	0	2	1	2	8	4	26	12	3	0
		女	85	2	0	2	1	1	0	1	0	0	4	6	12	11	4	1
平成 16年度	転入者数	総数	155	8	0	3	5	2	2	9	0	0	5	15	15	19	2	0
		男	95	3	0	2	2	2	2	4	0	0	5	9	11	10	1	0
		女	60	5	0	1	3	0	0	5	0	0	0	6	4	9	1	0
	転出者数	総数	275	12	5	15	4	1	0	3	2	1	19	18	50	26	1	0
		男	169	7	4	8	2	1	0	3	2	1	11	13	32	15	1	0
		女	106	5	1	7	2	0	0	0	0	0	8	5	18	11	0	0
平成 17年度	転入者数	総数	128	6	0	10	0	1	1	4	1	5	11	6	25	10	2	0
		男	84	4	0	6	0	1	1	2	0	2	8	5	17	6	2	0
		女	44	2	0	4	0	0	0	2	1	3	3	1	8	4	0	0
	転出者数	総数	212	11	11	4	1	1	0	7	1	0	19	23	34	23	4	2
		男	139	8	8	3	1	1	0	5	0	0	13	13	24	15	3	0
		女	73	3	3	1	0	0	0	2	1	0	6	10	10	8	1	2
平成 18年度	転入者数	総数	103	3	1	1	0	4	0	4	0	0	4	6	18	9	1	2
		男	73	3	0	0	0	4	0	4	0	0	4	5	11	6	1	1
		女	30	0	1	1	0	0	0	0	0	0	0	1	7	3	0	1
	転出者数	総数	218	9	6	14	1	2	5	1	2	1	16	15	49	21	0	1
		男	145	6	4	5	0	1	3	0	2	1	11	6	39	20	0	0
		女	73	3	2	9	1	1	2	1	0	0	5	9	10	1	0	1
平成 19年度	転入者数	総数	137	5	0	3	3	3	2	1	3	0	9	7	23	9	1	2
		男	83	2	0	2	1	1	2	1	3	0	7	4	12	7	1	1
		女	54	3	0	1	2	2	0	0	0	0	2	3	11	2	0	1
	転出者数	総数	255	15	5	6	5	4	4	3	35	2	10	19	34	21	8	1
		男	169	6	4	2	4	2	3	2	27	2	9	12	21	13	6	1
		女	86	9	1	4	1	2	1	1	8	0	1	7	13	8	2	0

平成 20年度	転入者数	総数	130	10	4	5	2	5	2	0	4	4	4	4	20	12	0	0
		男	88	7	3	5	2	3	2	0	3	3	4	2	12	6	0	0
		女	42	3	1	0	0	2	0	0	1	1	0	2	8	6	0	0
	転出者数	総数	204	4	6	12	2	1	3	6	1	0	11	18	33	20	1	1
		男	143	2	4	7	1	1	2	4	1	0	9	10	27	14	0	0
		女	61	2	2	5	1	0	1	2	0	0	2	8	6	6	1	1
平成 21年度	転入者数	総数	103	6	2	1	0	1	4	3	3	0	2	8	20	12	2	1
		男	69	4	0	1	0	1	3	3	2	0	1	6	13	8	2	1
		女	34	2	2	0	0	0	1	0	1	0	1	2	7	4	0	0
	転出者数	総数	143	6	5	7	0	3	2	2	2	3	13	5	30	17	0	0
		男	94	4	1	2	0	2	1	2	2	2	9	4	23	13	0	0
		女	49	2	4	5	0	1	1	0	0	1	4	1	7	4	0	0

県名		石川県	福井県	山梨県	長野県	岐阜県	静岡県	愛知県	三重県	滋賀県	京都府	大阪府	兵庫県	奈良県	和歌山県	鳥取県	島根県	
平成 14年度	転入者数	総数	0	1	2	4	0	11	12	1	0	2	7	2	0	0	4	0
		男	0	1	1	3	0	6	8	0	0	2	4	2	0	0	1	0
		女	0	0	1	1	0	5	4	1	0	0	3	0	0	0	3	0
	転出者数	総数	5	2	1	10	5	10	2	1	0	4	6	4	1	3	4	4
		男	3	2	1	6	4	5	2	0	0	3	4	4	1	2	1	3
		女	2	0	0	4	1	5	0	1	0	1	2	0	0	1	3	1
平成 15年度	転入者数	総数	1	0	0	5	2	8	3	1	0	9	4	2	2	0	1	1
		男	0	0	0	4	2	6	3	0	0	4	3	2	2	0	1	0
		女	1	0	0	1	0	2	0	1	0	5	1	0	0	0	0	1
	転出者数	総数	8	0	0	4	1	11	9	2	1	2	7	4	0	0	0	0
		男	5	0	0	4	0	6	5	1	1	1	2	3	0	0	0	0
		女	3	0	0	0	1	5	4	1	0	1	5	1	0	0	0	0
平成 16年度	転入者数	総数	0	0	0	5	1	13	4	0	0	7	4	0	0	0	0	
		男	0	0	0	4	1	9	2	0	0	0	4	2	0	0	0	
		女	0	0	0	1	0	4	2	0	0	0	3	2	0	0	0	
	転出者数	総数	0	1	0	12	2	5	11	0	0	4	9	8	0	0	0	0
		男	0	1	0	7	2	3	9	0	0	2	4	3	0	0	0	0
		女	0	0	0	5	0	2	2	0	0	2	5	5	0	0	0	0

平成 17年度	転入者数	総数	0	0	0	3	0	4	5	1	0	4	2	1	0	0	0	0
		男	0	0	0	2	0	3	3	1	0	4	1	1	0	0	0	0
		女	0	0	0	1	0	1	2	0	0	0	1	0	0	0	0	0
	転出者数	総数	0	1	1	6	1	11	8	2	0	6	7	6	0	0	0	0
		男	0	1	1	5	1	8	7	1	0	3	4	4	0	0	0	0
		女	0	0	0	1	0	3	1	1	0	3	3	2	0	0	0	0
平成 18年度	転入者数	総数	0	0	0	0	0	10	8	1	0	3	7	2	2	0	0	0
		男	0	0	0	0	0	6	7	1	0	3	3	1	1	0	0	0
		女	0	0	0	0	0	4	1	0	0	0	4	1	1	0	0	0
	転出者数	総数	0	0	1	5	4	12	18	1	0	0	3	1	1	1	0	0
		男	0	0	1	2	4	8	14	1	0	0	2	0	1	1	0	0
		女	0	0	0	3	0	4	4	0	0	0	1	1	0	0	0	0
平成 19年度	転入者数	総数	0	1	0	1	0	3	2	3	1	0	6	3	0	1	0	4
		男	0	1	0	1	0	2	1	2	1	0	4	2	0	1	0	2
		女	0	0	0	0	0	1	1	1	0	0	2	1	0	0	0	2
	転出者数	総数	0	2	0	1	0	5	17	7	6	3	2	4	4	1	0	0
		男	0	2	0	1	0	5	14	4	3	3	2	3	0	0	0	0
		女	0	0	0	0	0	0	3	3	3	0	0	1	4	1	0	0
平成 20年度	転入者数	総数	0	0	1	0	0	4	9	1	3	1	6	3	0	0	0	1
		男	0	0	1	0	0	1	7	0	2	1	4	1	0	0	0	0
		女	0	0	0	0	0	3	2	1	1	0	2	2	0	0	0	1
	転出者数	総数	0	0	0	3	3	9	14	6	0	5	9	9	0	0	0	1
		男	0	0	0	3	3	8	11	4	0	2	6	5	0	0	0	1
		女	0	0	0	0	0	1	3	2	0	3	3	4	0	0	0	0
平成 21年度	転入者数	総数	0	3	0	2	2	2	2	0	1	2	1	4	0	0	0	0
		男	0	1	0	1	1	1	2	0	0	2	1	1	0	0	0	0
		女	0	0	0	1	1	1	0	0	1	0	0	3	0	0	0	0
	転出者数	総数	0	0	0	0	1	11	6	0	4	2	3	2	0	0	0	0
		男	0	0	0	0	1	6	4	0	2	0	2	1	0	0	0	0
		女	0	0	0	0	0	5	2	0	2	2	1	1	0	0	0	0

県名		岡山県	広島県	山口県	徳島県	香川県	愛媛県	高知県	福岡県	佐賀県	長崎県	熊本県	大分県	宮崎県	鹿児島県	沖縄県	国外	従前の住所なし	
平成 14年度	転入者数	総数	1	1	1	0	6	1	0	4	0	3	0	0	1	0	1	8	0
		男	0	1	0	0	3	1	0	3	0	2	0	0	1	0	0	4	0
		女	1	0	1	0	3	0	0	1	0	1	0	0	0	0	1	4	0
	転出者数	総数	3	0	0	0	0	0	0	8	0	10	1	0	2	4	1	11	0
		男	2	0	0	0	0	0	0	6	0	7	0	0	2	2	0	7	0
		女	1	0	0	0	0	0	0	2	0	3	1	0	0	2	1	4	0
平成 15年度	転入者数	総数	0	0	1	2	0	2	0	4	0	0	0	2	2	1	0	9	0
		男	0	0	1	2	0	2	0	1	0	0	0	2	2	1	0	4	0
		女	0	0	0	0	0	0	0	3	0	0	0	0	0	0	0	5	0
	転出者数	総数	0	0	0	1	0	1	0	4	0	0	6	0	11	5	0	11	0
		男	0	0	0	0	0	1	0	3	0	0	4	0	7	1	0	4	0
		女	0	0	0	1	0	0	0	1	0	0	2	0	4	4	0	7	0
平成 16年度	転入者数	総数	3	3	0	0	3	2	1	8	0	3	0	0	0	0	0	9	4
		男	1	3	0	0	2	1	0	8	0	2	0	0	0	0	0	3	2
		女	2	0	0	0	1	1	1	0	0	1	0	0	0	0	0	6	2
	転出者数	総数	1	1	0	0	4	5	0	13	0	2	7	8	9	6	4	6	0
		男	0	1	0	0	2	3	0	8	0	1	4	5	4	5	3	2	0
		女	1	0	0	0	2	2	0	5	0	1	3	3	5	1	1	4	0
平成 17年度	転入者数	総数	3	3	0	0	0	2	0	5	0	1	0	2	1	5	0	3	1
		男	2	2	0	0	0	1	0	5	0	0	0	1	0	2	0	1	1
		女	1	1	0	0	0	1	0	0	0	1	0	1	1	3	0	2	0
	転出者数	総数	1	2	0	0	0	1	0	2	0	1	0	0	1	1	0	13	0
		男	0	1	0	0	0	1	0	1	0	1	0	0	1	1	0	5	0
		女	1	1	0	0	0	0	0	1	0	0	0	0	0	0	0	8	0
平成 18年度	転入者数	総数	0	0	2	0	0	0	4	0	0	1	1	4	0	0	0	5	0
		男	0	0	2	0	0	0	0	4	0	0	1	0	2	0	0	3	0
		女	0	0	0	0	0	0	0	0	0	0	0	1	2	0	0	2	0
	転出者数	総数	1	1	0	1	1	0	0	7	0	0	1	1	1	1	0	13	0
		男	1	0	0	1	1	0	0	3	0	0	0	1	1	0	0	5	0
		女	0	1	0	0	0	0	0	4	0	0	1	0	0	1	0	8	0

平成 19年度	転入者数	総数	0	0	0	0	0	0	0	12	1	4	2	0	4	0	1	9	8	
		男	0	0	0	0	0	0	0	0	9	0	2	1	0	1	0	1	4	4
		女	0	0	0	0	0	0	0	0	3	1	2	1	0	3	0	0	5	4
	転出者数	総数	0	4	0	0	0	4	0	4	0	3	8	0	1	2	1	4	0	
		男	0	3	0	0	0	2	0	4	0	1	6	0	0	0	0	2	0	
		女	0	1	0	0	0	2	0	0	0	2	2	0	1	2	1	2	0	
平成 20年度	転入者数	総数	0	0	1	0	0	1	0	11	0	4	0	0	1	0	2	4	1	
		男	0	0	1	0	0	0	0	0	11	0	2	0	0	1	0	2	2	0
		女	0	0	0	0	0	1	0	0	0	0	2	0	0	0	0	0	2	1
	転出者数	総数	1	4	2	0	0	3	0	1	0	3	0	1	1	1	2	7	0	
		男	1	3	1	0	0	2	0	1	0	1	0	1	1	1	2	4	0	
		女	0	1	1	0	0	1	0	0	0	2	0	0	0	0	0	0	3	0
平成 21年度	転入者数	総数	0	0	0	0	0	1	0	10	0	0	0	0	2	0	3	2	1	
		男	0	0	0	0	0	0	0	0	10	0	0	0	0	1	0	2	0	1
		女	0	0	0	0	0	1	0	0	0	0	0	0	0	1	0	1	2	0
	転出者数	総数	0	0	1	0	4	1	0	0	0	0	6	1	0	0	1	5	0	
		男	0	0	1	0	3	1	0	0	0	0	4	0	0	0	1	3	0	
		女	0	0	0	0	1	0	0	0	0	0	2	1	0	0	0	2	0	

5 留萌市住民基本台帳人口事由異動状況・月別世帯数及び男女別人口

資料 市民課 毎月・毎年未現在

	世帯数	人 口			出 生			死 亡			転 入			転 出			その他					
		総数	男	女	総数	男	女	総数	男	女	総数	男	女	総数	男	女	増			減		
																	総数	男	女	総数	男	女
平成10年末現在	12,751	29,546	14,401	15,145	269	134	135	226	133	93	1,823	1,109	714	2,156	1,218	938	22	15	7	2	2	0
11年末現在	12,817	29,228	14,221	15,007	248	118	130	267	139	128	1,687	1,005	682	2,019	1,188	831	38	24	14	5	3	2
12年末現在	12,804	28,872	14,024	14,848	243	121	122	209	116	93	1,610	980	630	2,031	1,185	846	44	14	30	13	8	5
13年末現在	12,886	28,668	13,925	14,743	245	116	129	230	124	106	1,780	1,082	698	2,030	1,194	836	37	26	11	6	4	2
14年末現在	12,903	28,411	13,843	14,568	218	119	99	200	119	81	1,601	1,013	588	1,913	1,108	805	48	23	25	11	7	4
15年末現在	12,901	28,089	13,719	14,370	220	131	89	239	134	105	1,645	1,043	602	1,966	1,172	794	27	12	15	9	3	6
16年末現在	12,889	27,667	13,523	14,144	235	112	123	239	133	106	1,412	901	511	1,859	1,094	765	37	19	18	8	3	5
17年末現在	12,856	27,253	13,245	14,008	210	94	116	242	142	100	1,391	827	564	1,774	1,070	704	30	12	18	7	2	5
18年末現在	12,804	26,808	13,010	13,798	204	107	97	261	144	117	1,409	900	509	1,828	1,122	706	45	30	15	14	6	8
19年末現在	12,657	26,274	12,729	13,545	211	107	104	287	141	146	1,278	792	486	1,783	1,062	721	52	27	25	5	4	1
20年末現在	12,561	25,695	12,375	13,320	188	97	91	280	141	139	1,295	781	514	1,799	1,101	698	29	19	10	12	9	3
21年末現在	12,449	25,292	12,134	13,158	214	111	103	278	156	122	1,267	787	480	1,604	978	626	8	3	5	10	8	2
21年 1月	12,557	25,695	12,371	13,324	24	13	11	23	14	9	40	25	15	41	28	13	0	0	0	0	0	0
2月	12,560	25,683	12,365	13,318	20	9	11	29	13	16	41	27	14	45	29	16	1	0	1	0	0	0
3月	12,489	25,459	12,229	13,230	20	11	9	24	15	9	188	110	78	405	241	164	1	1	0	4	2	2
4月	12,560	25,468	12,263	13,205	27	16	11	22	11	11	536	350	186	532	321	211	0	0	0	0	0	0
5月	12,547	25,427	12,241	13,186	9	4	5	19	8	11	49	22	27	80	40	40	0	0	0	0	0	0
6月	12,488	25,341	12,163	13,178	13	7	6	24	16	8	43	24	19	119	93	26	1	0	1	0	0	0
7月	12,514	25,372	12,184	13,188	17	8	9	20	14	6	113	78	35	75	47	28	0	0	0	4	4	0
8月	12,493	25,336	12,166	13,170	18	9	9	19	10	9	47	28	19	83	46	37	1	1	0	0	0	0
9月	12,481	25,316	12,161	13,155	17	9	8	24	13	11	52	35	17	67	37	30	2	1	1	0	0	0
10月	12,478	25,300	12,137	13,163	13	4	9	26	18	8	55	28	27	58	38	20	0	0	0	0	0	0
11月	12,455	25,280	12,124	13,156	13	7	6	28	13	15	50	27	23	56	34	22	1	0	1	0	0	0
12月	12,449	25,292	12,134	13,158	23	14	9	20	11	9	53	33	20	43	24	19	1	0	1	2	2	0

6 留萌市国勢調査別世帯数及び人口

資料 総務課

	年 月 日	世帯数	人口		
			総数	男	女
第1回	大正9年10月1日	2,876	14,357	7,495	6,862
第2回	大正14年10月1日	2,616	13,317	6,793	6,524
第3回	昭和5年10月1日	2,968	15,822	8,203	7,619
第4回	昭和10年10月1日	3,432	18,220	9,377	8,843
第5回	昭和15年10月1日	3,895	20,341	10,662	9,679
第6回	中 止				
臨時	昭和22年10月1日	6,075	30,057	14,930	15,127
第7回	昭和25年10月1日	6,319	32,513	16,159	16,354
第8回	昭和30年10月1日	7,030	35,797	17,900	17,897
第9回	昭和35年10月1日	7,876	35,818	17,840	17,978
第10回	昭和40年10月1日	10,151	40,231	19,893	20,338
第11回	昭和45年10月1日	10,679	38,691	18,831	19,860
第12回	昭和50年10月1日	11,404	36,882	17,899	18,983
第13回	昭和55年10月1日	12,001	36,626	17,743	18,883
第14回	昭和60年10月1日	12,009	35,542	17,249	18,293
第15回	平成2年10月1日	11,716	32,429	15,722	16,707
第16回	平成7年10月1日	11,624	30,060	14,486	15,574
第17回	平成12年10月1日	11,767	28,325	13,679	14,646
第18回	平成17年10月1日	11,666	26,826	12,959	13,867

7 人口集中地区面積及び人口密度

資料 総務課 (注)各国勢調査

年	地域内全数			人口集中地区		
	人口	面積 (平方km)	人口密度 (人/平方km)	人口	面積 (平方km)	人口密度 (人/平方km)
昭和40年	40,231	292.34	137.6	30,394	4.30	7,068.4
45年	38,691	292.37	132.3	30,316	4.70	6,450.2
50年	36,882	292.37	126.1	28,282	4.80	5,892.1
55年	36,626	292.37	125.1	30,760	5.60	5,492.9
60年	35,545	292.37	121.6	29,249	5.70	5,131.4
平成2年	32,429	297.26	109.1	26,599	6.00	4,433.2
7年	30,060	297.26	101.1	24,679	6.10	4,045.7
12年	28,325	297.30	95.3	23,006	6.10	3,771.5
17年	26,826	297.44	90.2	21,382	6.04	3,540.1

8 国勢調査結果

(1) 町内別世帯数及び男女別人口

資料 総務課

町名		栄町	船場町	末広町	開運町	花園町	住之江町	旭町	瀬越町	寿町	見晴町	泉町	沖見町	平和台	大町	港町	明元町	
平成12年10月1日 現在	世帯数	231	9	481	373	302	351	349	76	300	931	178	1,513	287	461	229	185	
	人口	総数	563	27	1,081	745	660	913	704	190	731	2,326	478	3,336	753	1,056	557	396
		男	267	14	551	348	313	445	304	88	377	1,158	229	1,620	381	482	268	169
		女	296	13	530	397	347	468	400	102	354	1,168	249	1,716	372	574	289	227
平成17年10月1日 現在	世帯数	233	6	455	406	299	362	375	61	297	874	156	1,438	272	407	210	162	
	人口	総数	535	17	943	843	634	897	726	151	604	2,153	354	3,048	681	899	472	341
		男	246	10	459	393	307	416	319	66	331	1,043	166	1,450	332	411	225	151
		女	289	7	484	450	327	481	407	85	273	1,110	188	1,598	349	488	247	190

町名		本町	幸町	錦町	宮園町	元町	三泊町	塩見町	春日町	堀川町	東雲町	高砂町	五十嵐町	野本町	千鳥町	元川町	緑ヶ丘町	
平成12年10月1日 現在	世帯数	233	199	312	359	347	91	89	256	174	211	165	410	238	482	131	292	
	人口	総数	480	449	667	715	867	220	218	575	408	627	466	964	605	1,230	276	760
		男	226	191	278	325	401	91	103	275	199	293	222	431	275	564	146	401
		女	254	258	389	390	466	129	115	300	209	334	244	533	330	666	130	359
平成17年10月1日 現在	世帯数	210	192	308	337	338	78	82	240	168	299	180	408	266	479	118	273	
	人口	総数	394	407	600	702	801	182	185	493	391	790	487	928	674	1,177	241	730
		男	178	179	260	323	372	70	90	229	188	381	233	408	306	540	130	384
		女	216	228	340	379	429	112	95	264	203	409	254	520	368	637	111	346

町名		南町	潮静	礼受町	浜中町	大和田町	藤山町	幌糠町 (樽真布)	峠下町	自衛隊 (管内)	その他	計	
平成12年10月1日 現在	世帯数	655	356	85	62	162	74	109	12	7	-	11,767	
	人口	総数	1,644	1,021	225	167	383	190	308	29	315	-	28,325
		男	795	533	100	81	174	91	145	13	312	-	13,679
		女	849	488	125	86	209	99	163	16	3	-	14,646
平成17年10月1日 現在	世帯数	670	443	77	59	148	63	200	10	7	-	11,666	
	人口	総数	1,588	1,182	184	145	331	157	368	22	369	-	26,826
		男	771	610	86	75	153	73	223	11	361	-	12,959
		女	817	572	98	70	178	84	145	11	8	-	13,867

(2) 年齢男女別人口(各年10月1日現在)

資料 総務課

年齢		0-4	0	1	2	3	4	5-9	5	6	7	8	9	10-14	10	11	12	13	14
平成12年	総数	1,264	236	254	264	259	251	1,324	243	260	265	281	275	1,433	270	277	287	287	312
	男	630	110	130	126	130	134	660	121	143	142	134	120	773	150	135	154	155	179
	女	634	126	124	138	129	117	664	122	117	123	147	155	660	120	142	133	132	133
平成17年	総数	1,087	227	237	205	197	221	1,117	220	218	235	220	224	1,196	229	232	241	249	245
	男	532	104	114	119	95	100	566	109	108	110	114	125	590	116	118	126	118	112
	女	555	123	123	86	102	121	551	111	110	125	106	99	606	113	114	115	131	133

年齢		15-19	15	16	17	18	19	20-24	20	21	22	23	24	25-29	25	26	27	28	29
平成12年	総数	1,485	355	329	354	254	193	1,330	218	237	279	298	298	1,823	335	373	350	403	362
	男	745	172	173	166	125	109	667	116	124	128	142	157	942	174	195	189	199	185
	女	740	183	156	188	129	84	663	102	113	151	156	141	881	161	178	161	204	177
平成17年	総数	1,097	236	244	261	199	157	1,175	222	227	254	215	257	1,562	293	305	330	320	314
	男	581	121	121	135	110	94	639	124	118	126	130	141	800	157	160	169	157	157
	女	516	115	123	126	89	63	536	98	109	128	85	116	762	136	145	161	163	157

年齢		30-34	30	31	32	33	34	35-39	35	36	37	38	39	40-44	40	41	42	43	44
平成12年	総数	1,804	388	379	384	349	304	1,764	361	346	345	342	370	1,790	387	362	321	356	364
	男	927	199	210	199	168	151	908	190	170	182	167	199	901	195	188	165	183	170
	女	877	189	169	185	181	153	856	171	176	163	175	171	889	192	174	156	173	194
平成17年	総数	1,781	350	356	373	369	333	1,655	343	370	333	334	275	1,611	328	337	300	312	334
	男	925	176	192	204	182	171	843	163	206	177	160	137	836	175	172	159	150	180
	女	856	174	164	169	187	162	812	180	164	156	174	138	775	153	165	141	162	154

年齢		45-49	45	46	47	48	49	50-54	50	51	52	53	54	55-59	55	56	57	58	59
平成12年	総数	2,277	378	416	477	505	501	2,554	531	562	554	491	416	2,211	387	431	458	469	466
	男	1,113	192	210	227	241	243	1,243	254	275	292	229	193	1,020	172	210	227	215	196
	女	1,164	186	206	250	264	258	1,311	277	287	262	262	223	1,191	215	221	231	254	270
平成17年	総数	1,680	345	343	301	330	361	2,206	372	421	454	475	484	2,408	506	539	519	447	397
	男	860	181	175	154	175	175	1,092	192	215	221	229	235	1,167	240	261	276	207	183
	女	820	164	168	147	155	186	1,114	180	206	233	246	249	1,241	266	278	243	240	214

年齢	60-64	60	61	62	63	64	65-69	65	66	67	68	69	70-74	70	71	72	73	74	
平成12年	総数	1,984	430	379	377	386	412	1,783	380	359	367	318	359	1,432	332	290	288	270	252
	男	909	202	158	169	181	199	871	182	180	176	153	180	668	168	143	119	121	117
	女	1,075	228	221	208	205	213	912	198	179	191	165	179	764	164	147	169	149	135
平成17年	総数	2,030	345	402	420	412	451	1,865	398	359	362	355	391	1,645	352	340	350	284	319
	男	902	144	184	202	184	188	848	185	153	158	169	183	774	158	172	166	123	155
	女	1,128	201	218	218	228	263	1,017	213	206	204	186	208	871	194	168	184	161	164

年齢	75-79	75	76	77	78	79	80-84	80	81	82	83	84	85-89	85	86	87	88	89
平成12年	総数	1,042	225	229	212	201	608	176	112	125	101	94	297	89	70	54	43	41
	男	377	71	87	78	81	200	67	44	34	30	25	92	29	22	14	15	12
	女	665	154	142	134	120	408	109	68	91	71	69	205	60	48	40	28	29
平成17年	総数	1,240	291	263	243	239	835	192	172	171	164	136	407	120	85	83	67	52
	男	545	147	123	93	94	269	59	57	58	53	42	125	40	31	24	16	14
	女	695	144	140	150	145	566	133	115	113	111	94	282	80	54	59	51	38

年齢	90-94	90	91	92	93	94	95-99	95	96	97	98	99	100以上	年齢不詳	計
平成12年	総数	100	35	28	14	14	20	7	6	5	1	1	0	-	28,325
	男	28	7	8	8	3	5	2	3	0	0	0	0	-	13,679
	女	72	28	20	6	11	7	15	5	3	5	1	1	0	14,646
平成17年	総数	187	59	44	42	28	37	15	10	5	5	2	5	-	26,826
	男	56	18	14	12	10	7	2	2	3	0	0	2	-	12,959
	女	131	41	30	30	18	30	13	8	2	5	2	3	-	13,867

(注) 各年9月30日現在による満年齢。

(3) 産業別就業者数

資料 総務課 各国勢調査(各年10月1日現在)

年	産業	総数	第1次産業				第2次産業				第3次産業						
			総数	農業	林業・狩猟業	漁業・水産養殖業	総数	鉱業	建設業	製造業	総数	電気・ガス・水道業	運輸・通信業	卸売り・小売業・飲食店	金融・保険業	不動産業	サービス業
昭和50年	総数	16,595	1,246	712	233	301	4,208	30	2,079	2,099	11,068	86	1,641	3,647	382	83	3,348
	男	10,930	794	357	187	250	2,973	27	1,809	1,137	7,113	79	1,499	1,789	184	55	1,859
	女	5,665	452	355	46	51	1,235	3	270	962	3,955	7	142	1,858	198	28	1,489
昭和55年	総数	16,804	1,078	610	193	275	4,099	26	2,169	1,904	11,624	93	1,645	3,887	455	70	3,502
	男	10,883	704	323	169	212	2,915	23	1,872	1,020	7,263	82	1,508	1,810	207	36	1,904
	女	5,921	374	287	24	63	1,184	3	297	884	4,361	11	137	2,077	248	34	1,598
昭和60年	総数	16,436	943	524	169	250	4,075	29	2,054	1,992	11,416	73	1,490	3,725	493	52	3,619
	男	10,316	617	263	155	199	2,627	26	1,785	816	7,071	65	1,351	1,699	230	25	1,949
	女	6,120	326	261	14	51	1,448	3	269	1,176	4,345	8	139	2,026	263	27	1,670
平成2年	総数	15,655	763	433	131	199	4,137	17	2,206	1,914	10,743	89	1,219	3,415	433	56	3,693
	男	9,682	475	218	118	139	2,672	15	1,897	760	6,529	76	1,077	1,538	212	33	1,961
	女	5,973	288	215	13	60	1,465	2	309	1,154	4,214	13	142	1,877	221	23	1,732
平成7年	総数	15,284	628	330	103	195	4,308	10	2,340	1,958	10,333	94	1,049	3,100	418	45	3,871
	男	9,321	387	172	94	121	2,767	9	2,018	740	6,160	80	937	1,366	183	26	2,004
	女	5,963	241	158	9	74	1,541	1	322	1,218	4,173	14	112	1,734	235	19	1,867
平成12年	総数	14,515	503	256	76	171	4,153	23	2,383	1,747	9,848	89	905	2,943	363	34	3,815
	男	8,740	288	132	66	90	2,708	20	2,057	631	5,738	78	788	1,305	164	20	1,902
	女	5,775	215	124	10	81	1,445	3	326	1,116	4,110	11	117	1,638	199	14	1,913
平成17年	総数	13,555	489	254	70	165	3,371	21	1,806	1,544	9,637	80	804	2,710	309	53	4,045
	男	8,042	289	133	65	91	2,125	17	1,594	514	5,591	71	718	1,182	141	28	2,019
	女	5,513	200	121	5	74	1,246	4	212	1,030	4,046	9	86	1,528	168	25	2,026

年	産業		分類不能 の産業	総人口		
	公務			総数	有業(15 歳以上)	無業(14歳以 下も含む)
昭和 50年	総数	1,881	37	36,882	16,595	20,287
	男	1,648	14	17,899	10,930	6,969
	女	233	23	18,983	5,665	13,318
昭和 55年	総数	1,972	3	36,626	16,804	19,822
	男	1,716	1	17,743	10,883	6,860
	女	256	2	18,883	5,921	12,962
昭和 60年	総数	1,964	2	35,542	16,436	19,106
	男	1,752	1	17,249	10,316	6,933
	女	212	1	18,293	6,120	12,173
平成 2年	総数	1,838	12	32,429	15,655	16,774
	男	1,632	6	15,722	9,682	6,040
	女	206	6	16,707	5,973	10,734
平成 7年	総数	1,756	15	30,060	15,284	14,776
	男	1,564	7	14,486	9,321	5,165
	女	192	8	15,574	5,963	9,611
平成 12年	総数	1,699	11	28,325	14,515	13,810
	男	1,481	6	13,679	8,740	4,939
	女	218	5	14,646	5,775	8,871
平成 17年	総数	1,636	58	26,826	13,555	13,271
	男	1,432	37	12,959	8,042	4,917
	女	204	21	13,867	5,513	8,354

(4) 常住人口及び昼間人口

資料 総務課 国勢調査

年次	常住人口	流出口			流入人口			昼間人口	昼間人口比率
		総数	就業者	通学者	総数	就業者	通学者		
昭和55年	36,626	575	455	120	1,902	1,394	508	37,953	103.6
60年	35,542	638	488	150	1,782	1,385	397	36,686	103.2
平成2年	32,429	787	672	115	1,577	1,212	365	33,219	102.4
7年	30,060	813	755	58	1,479	1,246	233	30,726	102.2
12年	28,325	787	724	63	1,519	1,285	234	29,057	102.6
17年	26,826	885	830	55	1,360	1,185	175	27,301	101.8

(注) 不詳者を除く

昼間人口 = 常住人口 - 流出口 + 流入人口
 昼間人口比率 = (昼間人口 / 常住人口) × 100
 通学者は、15歳未満を含む

9 留萌広域圏の面積、人口及び世帯数

資料 総務課

		総数	留萌市	増毛町	小平町	苫前町	羽幌町	初山別村	遠別町	天塩町	幌延町	
面積 (H12.10.01) (平方km)		4,020.03	297.30	369.63	627.29	454.52	472.81	279.00	591.48	353.48	574.52	
国勢調査 (H12.10.01)	世帯数	26,756	11,767	2,461	1,773	1,774	3,854	707	1,491	1,805	1,124	
	人口	総数	65,891	28,325	6,167	4,566	4,645	9,364	1,764	3,683	4,542	2,835
		男	31,860	13,679	2,797	2,256	2,243	4,484	856	1,824	2,300	1,421
		女	34,031	14,646	3,370	2,310	2,402	4,880	908	1,859	2,242	1,414
住民基本台帳 (H14.12.31)	世帯数	28,428	12,903	2,704	1,880	1,784	4,042	664	1,457	1,723	1,271	
	人口	総数	65,040	28,411	6,189	4,381	4,403	9,297	1,710	3,576	4,202	2,871
		男	31,438	13,843	2,836	2,154	2,093	4,429	828	1,741	2,075	1,439
		女	33,602	14,568	3,353	2,227	2,310	4,868	882	1,835	2,127	1,432
住民基本台帳 (H15.12.31)	世帯数	28,347	12,901	2,666	1,891	1,774	4,050	659	1,453	1,687	1,266	
	人口	総数	64,110	28,089	6,096	4,340	4,322	9,203	1,639	3,506	4,072	2,843
		男	31,034	13,719	2,808	2,117	2,051	4,405	786	1,701	2,008	1,439
		女	33,076	14,370	3,288	2,223	2,271	4,798	853	1,805	2,064	1,404
住民基本台帳 (H16.12.31)	世帯数	28,264	12,889	2,642	1,895	1,766	4,041	645	1,439	1,675	1,272	
	人口	総数	63,165	27,667	5,980	4,314	4,231	9,071	1,599	3,471	4,014	2,818
		男	30,590	13,523	2,757	2,097	2,018	4,332	767	1,697	1,976	1,423
		女	32,575	14,144	3,223	2,217	2,213	4,739	832	1,774	2,038	1,395
面積 (H17.10.01) (平方km)		4,019.91	297.44	369.68	627.29	454.53	472.49	280.04	590.86	353.31	574.27	
国勢調査 (H17.10.01)	世帯数	26,005	11,666	2,389	1,659	1,689	3,698	633	1,405	1,674	1,192	
	人口	総数	61,494	26,826	5,708	4,272	4,202	8,740	1,511	3,421	4,030	2,784
		男	29,562	12,959	2,563	2,078	1,989	4,144	730	1,691	1,997	1,411
		女	31,932	13,867	3,145	2,194	2,213	4,596	781	1,730	2,033	1,373
住民基本台帳 (H18.03.31)	世帯数	28,071	12,800	2,611	1,858	1,743	4,029	645	1,428	1,684	1,273	
	人口	総数	61,631	27,057	5,803	4,170	4,081	8,908	1,541	3,372	3,921	2,778
		男	29,711	13,125	2,674	2,027	1,913	4,239	738	1,641	1,953	1,401
		女	31,920	13,932	3,129	2,143	2,168	4,669	803	1,731	1,968	1,377
住民基本台帳 (H19.03.31)	世帯数	27,821	12,756	2,588	1,816	1,711	3,987	630	1,408	1,666	1,259	
	人口	総数	60,307	26,526	5,673	4,058	3,966	8,726	1,514	3,277	3,849	2,718
		男	29,048	12,884	2,614	1,958	1,866	4,126	730	1,587	1,904	1,379
		女	31,259	13,642	3,059	2,100	2,100	4,600	784	1,690	1,945	1,339

住民基本台帳 (H20.03.31)	世帯数	27,501	12,584	2,565	1,795	1,683	3,945	608	1,397	1,653	1,271	
	人口	総数	59,044	26,017	5,538	3,942	3,875	8,517	1,460	3,211	3,782	2,702
		男	28,372	12,567	2,565	1,891	1,819	4,036	707	1,551	1,864	1,372
		女	30,672	13,450	2,973	2,051	2,056	4,481	753	1,660	1,918	1,330
住民基本台帳 (H21.03.31)	世帯数	27,317	12,489	2,555	1,768	1,673	3,936	612	1,390	1,625	1,269	
	人口	総数	57,776	25,459	5,411	3,843	3,776	8,368	1,459	3,139	3,669	2,652
		男	27,676	12,229	2,487	1,841	1,763	3,984	702	1,524	1,798	1,348
		女	30,100	13,230	2,924	2,002	2,013	4,384	757	1,615	1,871	1,304
面積 (H21.10.01) (平方km)		4,020.02	297.51	369.68	627.29	454.53	472.53	280.04	590.86	353.31	574.27	
住民基本台帳 (H22.03.31)	世帯数	27,109	12,364	2,563	1,758	1,652	3,889	606	1,403	1,632	1,242	
	人口	総数	56,797	25,021	5,332	3,754	3,679	8,203	1,445	3,121	3,650	2,592
		男	27,224	12,000	2,457	1,804	1,723	3,909	697	1,522	1,810	1,302
		女	29,573	13,021	2,875	1,950	1,956	4,294	748	1,599	1,840	1,290

10 北海道人口・面積

資料 総務課

地域		全道	札幌市	函館市	小樽市	旭川市	室蘭市	釧路市
平成12年 国勢調査	人口	5,683,062	1,822,368	287,637	150,687	359,539	103,278	191,739
	総面積(平方km)	83,453.04	1,121.12	346.90	243.13	747.60	80.64	221.61
	人口密度(人/平方km)	68.1	1,625.5	829.2	619.8	480.9	1,280.7	865.2
平成17年 国勢調査	人口	5,627,737	1,883,863	294,264	142,161	355,004	98,372	181,516
	総面積(平方km)	83,454.71	1,121.12	677.82	243.14	747.60	80.65	222.10
	人口密度(人/平方km)	67.4	1,680.3	434.1	584.7	474.9	1,219.70	817.3

地域		帯広市	北見市	夕張市	岩見沢市	網走市	留萌市	苫小牧市	稚内市
平成12年 国勢調査	人口	173,030	112,040	14,791	85,029	43,395	28,325	172,086	43,774
	総面積(平方km)	618.94	421.08	763.36	204.74	470.88	297.30	561.10	760.80
	人口密度(人/平方km)	279.6	266.1	19.4	415.3	92.2	95.3	306.7	57.5
平成17年 国勢調査	人口	170,580	110,715	13,001	83,202	42,045	26,826	172,758	41,592
	総面積(平方km)	618.94	421.08	763.2	204.74	470.92	297.44	561.48	760.80
	人口密度(人/平方km)	275.6	262.9	17.0	406.4	89.3	90.2	307.7	54.7

地 域		美唄市	芦別市	江別市	赤平市	紋別市	士別市	名寄市	三笠市
平成12年 国勢調査	人 □	31,183	21,026	123,877	15,753	28,476	23,065	27,760	13,561
	総面積(平方km)	277.61	865.07	187.57	129.88	830.36	597.28	314.62	302.64
	人口密度(人/平方km)	112.3	24.3	660.4	121.3	34.3	38.6	88.2	44.8
平成17年 国勢調査	人 □	29,083	18,899	125,601	14,401	26,632	23,411	26,590	11,927
	総面積(平方km)	277.61	865.02	187.57	129.88	830.7	1,119.29	314.62	302.64
	人口密度(人/平方km)	104.8	21.8	669.6	110.9	32.1	20.9	84.5	39.4

地 域		根室市	千歳市	滝川市	砂川市	歌志内市	深川市	富良野市	登別市
平成12年 国勢調査	人 □	33,150	88,897	46,861	21,072	5,941	27,579	26,112	54,761
	総面積(平方km)	512.64	594.95	115.82	78.69	55.99	529.12	600.83	212.11
	人口密度(人/平方km)	64.7	149.4	404.6	267.8	106.1	52.1	43.5	258.2
平成17年 国勢調査	人 □	31,202	91,437	45,562	20,068	5,221	25,838	25,076	53,135
	総面積(平方km)	512.60	594.95	115.82	78.69	55.99	529.23	600.97	212.11
	人口密度(人/平方km)	60.9	153.7	393.4	255.0	93.2	48.8	41.7	250.5

地 域		恵庭市	伊達市	北広島市	石狩市
平成12年 国勢調査	人 □	65,239	35,042	57,731	54,567
	総面積(平方km)	294.87	170.25	118.54	117.85
	人口密度(人/平方km)	221.2	205.8	487.0	463.0
平成17年 国勢調査	人 □	67,614	35,223	60,677	60,104
	総面積(平方km)	294.87	170.25	118.54	721.86
	人口密度(人/平方km)	229.3	206.9	511.9	83.3

第3章 産業

(A)平成21年産業分類別従事者数構成比

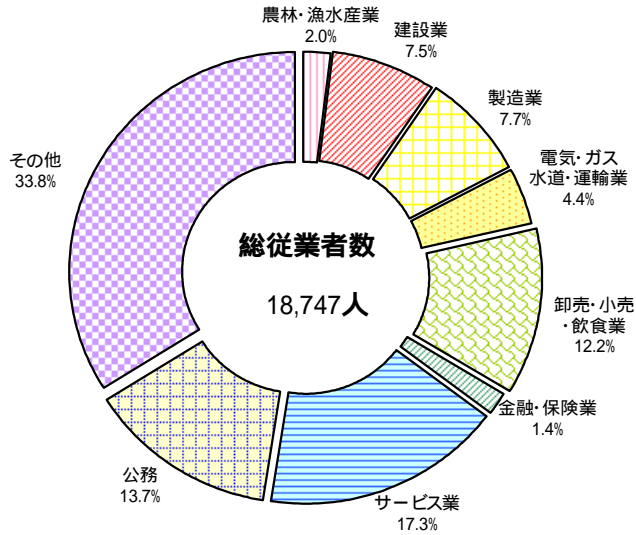

第1次産業
農林・漁・水産業

第2次産業
建設業
製造業

第3次産業
電気・ガス・水道・運輸業
卸・小売・飲食業
サービス業
公務・その他

(B)平成21年産業分類別総所得額構成比

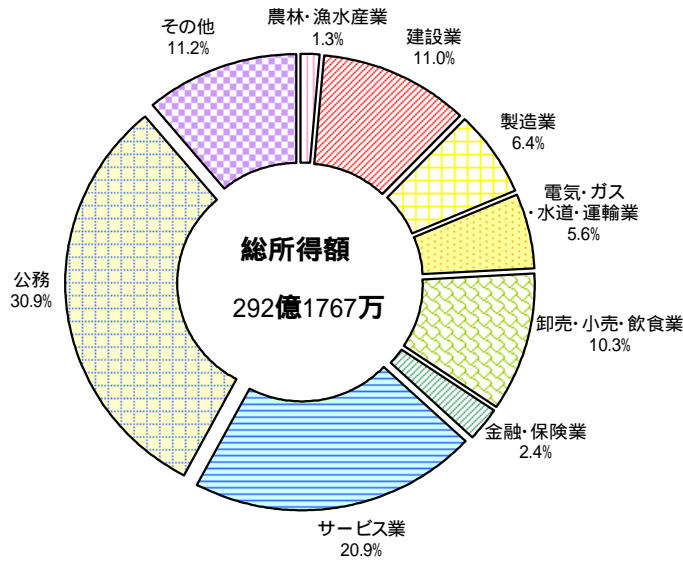

1 産業分類別総所得調べ

資料 税務課 (単位：人、千円)

		第1次産業	第2次産業			第3次産業	
		農林・魚水産業	建設業	製造業	小計	電気・ガス・水道・運輸業	卸売・小売・飲食業
平成 12年	従業者数	406	2,487	1,966	4,453	1,049	2,895
	構成比%	2.3	14.2	11.2	25.4	6.0	16.5
	総所得金額	565,505	7,090,743	2,933,552	10,024,295	2,620,242	4,618,403
	構成比%	1.4	17.4	7.2	24.6	6.4	11.4
	一人当たり総所得金額	1,393	2,851	1,492	2,251	2,498	1,595
13年	従業者数	389	2,443	1,924	4,367	1,041	2,868
	構成比%	2.2	14.0	11.0	25.0	5.9	16.4
	総所得金額	528,069	6,757,615	2,820,951	9,578,566	2,476,679	4,431,518
	構成比%	1.3	16.9	7.1	24.0	6.2	11.1
	一人当たり総所得金額	1,358	2,766	1,466	2,193	2,379	1,545
14年	従業者数	415	2,302	1,830	4,132	977	2,753
	構成比%	2.4	13.3	10.5	23.8	5.6	15.9
	総所得金額	502,774	5,985,419	2,691,182	8,676,601	2,218,014	4,155,599
	構成比%	1.3	15.6	7.0	22.6	5.8	10.9
	一人当たり総所得金額	1,212	2,600	1,471	2,100	2,270	1,509
15年	従業者数	380	2,106	1,840	3,946	961	2,681
	構成比%	2.1	11.9	10.4	22.3	5.4	15.1
	総所得金額	536,037	5,449,735	2,568,438	8,018,173	2,122,335	3,923,667
	構成比%	1.5	14.9	7.0	21.9	5.8	10.7
	一人当たり総所得金額	1,411	2,588	1,396	2,032	2,208	1,464
16年	従業者数	358	1,958	1,761	3,719	926	2,612
	構成比%	1.8	10.0	9.0	19.0	4.7	13.3
	総所得金額	417,867	4,913,514	2,474,484	7,387,998	2,013,977	3,667,679
	構成比%	1.2	14.1	7.1	21.2	5.8	10.5
	一人当たり総所得金額	1,167	2,509	1,405	1,987	2,175	1,404
17年	従業者数	373	1,815	1,656	3,471	897	2,649
	構成比%	1.9	9.3	8.5	17.8	4.6	13.7
	総所得金額	450,840	4,554,906	2,364,945	6,919,851	1,911,228	3,684
	構成比%	1.3	13.3	6.9	20.2	5.6	10.7
	一人当たり総所得金額	1,209	2,510	1,428	1,994	2,131	1,391

18年	従業者数	368	1,781	1,626	3,407	922	2,553
	構成比%	1.9	9.3	8.4	17.7	4.8	13.2
	総所得金額	556,800	4,311,414	2,247,995	6,559,409	1,849,612	3,499,798
	構成比%	1.7	13.0	6.8	19.8	5.6	10.5
	一人当たり総所得金額	1,513	2,421	1,383	1,925	2,006	1,371
19年	従業者数	359	1,670	1,377	3,047	889	2,589
	構成比%	1.9	8.8	7.2	16.0	4.7	13.6
	総所得金額	513,870	3,782,464	1,966,393	5,748,857	1,759,585	3,417,026
	構成比%	1.6	11.9	6.2	18.1	5.5	10.7
	一人当たり総所得金額	1,431	2,265	1,428	1,887	1,979	1,320
20年	従業者数	338	1,543	1,263	2,806	860	2,516
	構成比%	1.8	8.2	3.7	14.9	4.6	13.4
	総所得金額	507,274	3,501,663	1,724,017	5,225,680	1,660,570	3,322,280
	構成比%	1.7	11.4	5.6	17.0	5.4	10.8
	一人当たり総所得金額	1,501	2,269	1,365	1,862	1,931	1,320
21年	従業者数	369	1,400	1,435	2,835	823	2,295
	構成比%	2.0	7.5	7.7	15.2	4.4	12.2
	総所得金額	371,981	3,204,966	1,863,329	5,068,295	1,630,229	3,018,520
	構成比%	1.3	11.0	6.4	17.4	5.6	10.3
	一人当たり総所得金額	1,008	2,289	1,298	1,788	1,981	1,315

		第3次産業					合計
		金融・保険業	サービス業	公務	その他	小計	
平成 12年	従業者数	317	2,124	3,541	2,744	12,670	17,529
	構成比%	1.8	12.1	20.2	15.7	42.3	100.0
	総所得金額	961,340	4,028,183	14,739,550	3,141,595	30,109,313	40,699,113
	構成比%	2.4	9.9	36.2	7.7	74.0	100.0
	一人当たり総所得金額	3,033	1,897	4,162	1,145	2,381	
13年	従業者数	336	2,211	3,585	2,708	12,749	17,505
	構成比%	1.9	12.6	20.5	15.5	72.8	100.0
	総所得金額	986,882	4,140,741	14,750,426	3,009,076	29,795,322	39,901,957
	構成比%	2.5	10.4	37.0	7.5	74.7	100.0
	一人当たり総所得金額	2,937	1,873	4,114	1,111	2,337	

14年	従業者数	326	2,276	3,525	2,957	12,814	17,361
	構成比%	1.9	13.1	20.3	17.0	73.8	100.0
	総所得金額	866,467	4,197,753	14,412,362	3,246,519	29,096,714	38,276,089
	構成比%	2.3	11.0	37.7	8.5	76.2	100.0
	一人当たり総所得金額	2,658	1,844	4,089	1,098	2,271	
15年	従業者数	310	2,644	3,146	3,696	13,438	17,764
	構成比%	1.7	14.9	17.7	20.8	75.6	100.0
	総所得金額	862,968	5,457,267	12,302,979	3,287,789	27,957,005	36,511,215
	構成比%	2.4	14.9	33.7	9.0	76.5	100.0
	一人当たり総所得金額	2,784	2,064	3,911	890	2,080	
16年	従業者数	298	2,776	3,099	5,875	15,586	19,663
	構成比%	1.5	14.1	15.8	29.8	79.2	100.0
	総所得金額	802,994	5,248,129	11,882,788	3,456,072	27,071,639	34,877,504
	構成比%	2.3	15.0	34.1	9.9	77.6	100.0
	一人当たり総所得金額	2,695	1,891	3,834	588	1,737	
17年	従業者数	300	2,836	2,953	5,936	15,571	19,415
	構成比%	1.5	14.6	15.2	30.7	80.3	100.0
	総所得金額	792,653	5,547,212	11,350,657	3,729,426	27,015,401	34,386,092
	構成比%	2.3	16.1	33.0	10.8	78.5	100.0
	一人当たり総所得金額	2,642	1,956	3,844	628	1,735	
18年	従業者数	294	2,909	2,909	5,920	15,507	19,282
	構成比%	1.5	15.1	15.1	30.7	80.4	100.0
	総所得金額	803,380	5,564,087	10,779,818	3,584,898	26,081,593	33,197,802
	構成比%	2.4	16.8	32.4	10.8	78.5	100.0
	一人当たり総所得金額	2,733	1,913	3,706	606	1,682	
19年	従業者数	284	3,035	2,706	6,106	15,609	19,015
	構成比%	1.5	16.0	14.2	32.1	82.1	100.0
	総所得金額	771,628	6,198,660	9,927,366	3,562,778	25,637,043	31,899,770
	構成比%	2.4	19.4	31.1	11.2	80.3	100.0
	一人当たり総所得金額	2,717	2,042	3,669	583	1,642	

20年	従業者数	267	3,208	2,616	6,139	15,606	18,750
	構成比%	1.4	17.1	14.0	32.8	83.3	100.0
	総所得金額	703,300	6,278,122	9,721,482	3,313,163	24,998,917	30,731,871
	構成比%	2.3	20.4	31.6	10.8	81.3	100.0
	一人当たり総所得金額	2,634	1,957	3,716	540	1,602	
21年	従業者数	268	3,253	2,560	6,344	15,543	18,747
	構成比%	1.4	17.3	13.7	33.8	82.8	100.0
	総所得金額	703,307	6,124,798	9,021,149	3,279,389	23,777,392	29,217,668
	構成比%	2.4	20.9	30.9	11.2	81.3	100.0
	一人当たり総所得金額	2,624	1,883	3,524	517	1,530	

(注)産業分類のその他に年金受給者を含む。

2 留萌市の各産業別累年粗生産高

資料 総務課 (単位：万円)

年	農 産		林 産		畜 産		水 産		工 産		計	
	金額	前年対比%	金額	前年対比%	金額	前年対比%	金額	前年対比%	金額	前年対比%	金額	前年対比%
平成5年	100,500	84.1	17,622	60.1	6,767	191.2	168,745	65.6	4,004,956	93.9	4,298,590	92.0
6年	133,700	133.0	16,447	93.3	4,895	72.3	137,410	81.4	3,921,829	97.9	4,214,281	98.0
7年	108,600	81.2	8,123	49.4	9,969	203.7	141,988	103.3	3,601,747	91.8	3,870,427	91.8
8年	103,000	94.8	6,246	76.9	3,800	38.1	137,260	96.7	3,569,334	99.1	3,819,640	98.7
9年	101,500	98.5	1,995	31.9	1,834	48.3	169,435	123.4	3,382,401	94.8	3,657,165	95.7
10年	94,700	93.3	737	36.9	3,560	194.1	161,593	95.4	2,821,542	83.4	3,082,132	84.3
11年	90,800	95.9	1,369	185.8	3,115	87.5	126,921	78.5	2,756,403	97.7	2,978,608	96.6
12年	84,800	93.4	324	23.7	4,405	141.4	100,569	79.2	2,713,851	98.5	2,903,949	97.5
13年	74,500	87.9	292	90.1	1,176	26.7	63,364	63.0	2,490,632	91.8	2,629,964	90.6
14年	72,800	97.7	892	305.5	776	66.0	79,016	124.7	2,347,299	94.2	2,500,783	95.1
15年	76,000	104.4	1,943	217.8	808	104.1	80,327	101.7	2,418,927	103.1	2,578,005	103.1
16年	77,000	101.3	183	9.4	1,212	150.0	66,395	82.7	2,285,754	94.5	2,430,544	94.3
17年	78,000	101.3	364	198.9	1,075	88.7	85,325	128.5	2,223,536	97.3	2,388,300	98.3
18年	79,000	101.3	304	83.5	1,002	93.2	111,290	130.4	2,021,963	90.9	2,213,559	92.7
19年	-	-	3,994	1,313.8	1,141	113.9	68,040	61.1	1,875,035	92.7	1,948,210	88.0
20年	-	-	4,043	101.2	951	83.3	56,387	82.9	1,983,689	105.8	2,045,070	105.0
21年	-	-	990	24.5	650	68.3	58,216	103.2	1,877,137	94.6	1,936,993	94.7

(注)農業の数値については、平成19年から公表は行われていません。

3 農業

年	(1)農家戸数				(2)農家人口			(3)農業従事世帯員数			(4)150日以上農業従事世帯員数			(5)耕地面積(単位：ha)			
	総数	専業農家	第1種兼業農家	第2種兼業農家	総数	男	女	総数	男	女	総数	男	女	総数	田	畑	樹園
平成7年	167	54	79	34	586	290	296	397	204	193	242	124	118	942.99	842.22	100.77	-
8年	167	56	76	35	587	278	923.49	840.38	83.11	-
9年	164	65	65	34	585	293	917.58	850.18	67.40	-
10年	158	53	69	36	519	261	258	362	179	183	247	124	123	933.19	839.53	93.66	-
11年	152	63	56	33	514	253	893.41	806.86	86.55	-
12年	152	59	64	29	507	255	252	357	184	173	191	100	91	892.15	816.63	75.52	-
17年	100	47	37	16	310	149	161	253	131	122	155	85	70	637.33	584.23	53.10	-

年	(6)家畜の飼養状況									
	肉牛		馬		豚		鶏		めん羊	
	農家数	頭数	農家数	頭数	農家数	頭数	農家数	頭数	農家数	頭数
平成7年	11	112	1	2	2	230	1	10	-	-
8年	9	128	2	113	-	-
9年	7	143	1	1	2	80	-	-
10年	8	113	1	1	2	208	1	11	-	-
11年	6	128	1	1	2	126	-	-
12年	6	115	1	×	1	×	-	-	-	-
17年	4	122	-	-	-	-	-	-	-	-

- (注) 1 農家以外の事業体を除く。平成8年、9年、11年調査は概況調査。
 2 平成10年調査は農業基本調査、12年、17年調査は農林業センサス(各年2月1日現在)
 3 平成17年調査は「農業経営体のうち家族経営」の数値である。

(7) 農業粗生産額

資料 農林水産省北海道農政事務所 (単位:100万円)

年次	農業 算出額	耕 種									畜 産			
		計	米	麦類	雑穀豆類	いも類	野菜	花き	工芸農作物	種苗その他	計	肉用牛	豚	その他畜産物
平成9年	1,043	1,015	684	-	4	9	302	15	-	1	28	20	7	1
10年	976	947	667	-	4	80	248	15	-	5	29	17	11	1
11年	931	908	642	-	12	80	224	17	-	5	23	14	8	1
12年	878	848	617	-	28	70	175	18	-	3	30	24	6	0
13年	786	745	503	2	25	60	191	16	-	2	41	35	5	1
14年	763	728	505	8	22	40	177	11	-	1	35	26	8	1
15年	800	760	450	30	30	×	170	×	-	×	40	30	×	×
16年	770	720	500	20	20	100	140	40	-	0	40	40	-	10
17年	780	740	540	10	20	100	120	×	-	×	40	40	-	0
18年	790	750	560	×	20	100	110	×	-	0	40	30	-	10
19年
20年

(注) 平成19年より未公表のため不詳。

(8) 主要作物別作付面積及び収穫量

資料 農林水産省北海道農政事務所「北海道農林水産統計年報」(単位:ha、t)

		水稻	小麦	ばれいしょ	大豆	小豆	いんげん豆	大根	にんじん	ハクサイ	キャベツ	たまねぎ
平成10年	作付面積	515	0	6	3	4	0	3	0	3	4	×
	収穫量	2,880	0	130	6	6	0	106	8	97	145	×
11年	作付面積	512	0	6	4	3	0	3	0	3	2	×
	収穫量	2,880	0	123	7	4	0	118	2	79	55	×
12年	作付面積	510	0	6	48	3	0	3	0	2	2	×
	収穫量	2,750	0	133	99	4	0	98	2	75	59	×
13年	作付面積	461	18	5	63	3	0	4	0	3	2	×
	収穫量	2,310	7	116	110	4	0	153	2	86	62	×
14年	作付面積	477	49	4	45	4	0	4	0	3	3	×
	収穫量	2,580	55	88	82	5	0	148	2	99	87	×
15年	作付面積	456	60	3	55	4	0	4	0	3	3	×
	収穫量	1,840	215	65	97	6	0	153	2	83	106	×
16年	作付面積	519	45	5	23	3	0	3	0	3	3	×
	収穫量	2,780	148	111	38	4	0	122	2	88	96	×

17年	作付面積	509	26	4	33	4	0	3	0	3	3	×
	収穫量	2,950	61	81	60	6	0	112	5	78	84	×
18年	作付面積	501	×	4	×	4	-	3	0	2	2	×
	収穫量	2,850	×	85	×	6	-	101	2	60	81	×
19年	作付面積	502	×	2	×
	収穫量	2,850	×	35	×
20年	作付面積	505	55	2	×
	収穫量	2,820	217	38	×
21年	作付面積	502	×	...	×
	収穫量	2,330	×	...	×

		トマト	きゅうり	かぼちゃ	スイート コーン	アスパ ラガス	すいか	ねぎ	なす	青刈りとう もろこし	そば	牧草
平成 10年	作付面積	2	3	46	10	3	0	3	1	2	-	308
	収穫量	156	120	451	93	12	9	123	24	83	-	8,280
11年	作付面積	2	3	46	10	3	0	2	1	0	-	357
	収穫量	112	131	537	20	11	5	82	15	0	-	9,700
12年	作付面積	1	3	35	10	3	0	2	1	-	-	304
	収穫量	65	130	391	94	11	5	61	12	-	-	8,300
13年	作付面積	1	3	30	8	4	1	1	1	-	-	331
	収穫量	65	141	354	80	15	13	43	15	-	-	8,780
14年	作付面積	1	2	31	9	5	1	1	1	0	29	330
	収穫量	54	108	326	79	13	13	25	14	3	35	8,510
15年	作付面積	1	2	29	8	4	0	1	0	-	37	302
	収穫量	61	112	392	80	8	8	15	14	-	38	7,710
16年	作付面積	1	2	19	9	3	0	1	1	-	58	270
	収穫量	47	97	242	72	7	8	21	14	-	34	7,470
17年	作付面積	1	2	18	4	4	0	1	1	-	50	237
	収穫量	68	90	212	26	6	9	17	14	-	35	6,300
18年	作付面積	1	2	17	4	4	0	0	1	-	44	229
	収穫量	59	72	155	32	7	6	7	35	-	50	6,720
19年	作付面積
	収穫量

20年	作付面積
	収穫量
21年	作付面積
	収穫量

(注)平成16、18年青果物(だいこん～なす)の数値については概数値です。

平成19年から水田・畑作経営安定対策関連品目を除き調査項目が削減されたため不詳項目が生じた。

4 水産業

(1) 漁業種類別漁獲高

資料 農林水産課 各年末現在(単位:数量-t 金額-千円)

		沖合漁業					沿岸漁業						
		沖合底曳網漁業	えびかご漁業	えび桁網漁業	いか釣り漁業	計	漁船漁業						
							定置(含底建)大型定置網漁業	手繰第3種漁業	たこ漁業	かれい刺網漁業	小型定置網漁業	その他漁業	小計
平成10年	数量	15,567	160	265	1,107	17,099	176	60	147	142	141	22	688
	金額	544,930	302,857	103,901	411,069	1,362,757	42,749	35,457	55,540	49,225	8,509	19,032	210,512
11年	数量	9,864	102	278	1,188	11,432	209	37	128	145	33	0	552
	金額	521,779	173,425	81,076	277,744	1,054,024	49,351	28,781	51,576	60,918	3,968	3	194,597
12年	数量	8,732	119	252	795	9,898	237	48	100	122	59	14	580
	金額	282,768	194,524	89,854	178,634	745,780	87,078	36,847	43,956	41,250	4,595	14,515	228,241
13年	数量	-	137	267	501	905	234	54	132	102	5	10	537
	金額	-	213,746	94,100	111,838	419,684	43,328	36,860	65,529	31,495	1,253	9,506	187,971
14年	数量	-	149	236	897	1,282	306	47	205	114	8	0	680
	金額	-	209,079	91,627	224,687	525,393	61,355	35,154	85,626	47,422	2,270	0	231,827
15年	数量	-	173	256	759	1,188	253	80	190	161	39	0	723
	金額	-	227,259	98,430	185,464	511,153	45,320	92,954	74,362	47,998	3,125	29	263,788
16年	数量	-	156	226	570	952	145	51	113	138	11	0	458
	金額	-	224,181	71,767	137,983	433,931	29,583	80,984	46,241	50,922	1,579	31	209,340
17年	数量	-	213	302	568	1,083	279	71	113	71	2	0	536
	金額	-	296,051	87,460	176,012	559,523	68,721	126,204	59,935	25,068	473	1	280,402
18年	数量	-	360	338	793	1,491	162	45	165	85	0	0	457
	金額	-	474,324	87,596	234,085	796,005	53,730	120,316	96,079	31,689	0	0	301,814

19年	数量	-	182	267	263	712	111	56	123	98	0	0	388
	金額	-	207,401	91,837	78,972	378,210	38,778	151,144	65,653	33,068	0	0	288,643
20年	数量	-	86	305	229	620	74	66	83	108	0	0	331
	金額	-	104,198	94,774	65,968	264,940	25,342	183,177	39,657	38,644	0	0	286,820
21年	数量	-	158	320	369	847	105	43	86	72	0	0	306
	金額	-	177,978	72,408	87,522	337,908	34,257	141,412	35,096	21,582	0	26	232,373

		沿岸漁業						計	合計
		浅海漁業					計		
		うに漁業	採貝漁業	採藻漁業	その他漁業	小計			
平成	数量	4	0	1	1	6	694	17,793	
10年	金額	37,781	2,671	1,628	583	42,663	253,175	1,615,932	
11年	数量	2	0	1	1	4	8	11,988	
	金額	17,456	1,348	1,154	633	20,591	215,188	1,269,212	
12年	数量	3	1	1	1	6	586	10,484	
	金額	23,092	5,920	1,442	1,210	31,664	259,905	1,005,685	
13年	数量	3	1	1	1	6	543	1,448	
	金額	19,327	4,075	1,451	1,136	25,989	213,960	633,644	
14年	数量	4	1	0	1	6	686	1,968	
	金額	25,248	5,814	1,120	753	32,935	264,762	790,155	
15年	数量	4	1	0	3	8	731	1,919	
	金額	21,492	4,812	562	1,467	28,333	292,121	803,274	
16年	数量	3	0	0	1	4	462	1,414	
	金額	18,250	1,772	191	461	20,674	230,014	663,945	
17年	数量	2	0	0	1	3	539	1,622	
	金額	11,388	1,005	124	808	13,325	293,727	853,250	
18年	数量	2	0	0	1	3	460	1,951	
	金額	11,289	2,671	396	726	15,082	316,896	1,112,901	
19年	数量	1	1	0	0	2	390	1,102	
	金額	9,371	3,709	181	281	13,542	302,185	680,395	
20年	数量	1	0	0	0	1	332	952	
	金額	10,655	1,211	43	197	12,106	298,926	563,866	

21年	数量	2	0	0	0	2	308	1,155
	金額	9,019	2,664	174	21	11,878	244,251	582,159

(2) 魚種別漁獲高

資料 農林水産課 各年末現在(単位:数量-ト、金額-千円)

		魚類												
		にしん	さけ	ます	たら	すけとうたら	ほっけ	さば	いわし	ひらめ	かれい類	まぐろ	ぶり	さめ
平成10年	数量	78	167	5	231	2,360	12,608	0	0	27	381	-	-	0
	金額	49,270	38,823	2,694	56,163	65,869	197,373	4	9	35,291	102,029	-	-	23
11年	数量	84	164	4	167	2,628	6,660	0	0	32	462	-	0	1
	金額	47,527	46,821	1,698	43,667	89,532	162,678	12	0	38,089	124,526	-	4	98
12年	数量	51	217	4	91	952	7,556	0	0	20	331	-	0	0
	金額	30,534	75,582	1,801	26,464	44,792	120,282	1	1	26,332	94,886	-	27	4
13年	数量	11	214	0	27	22	78	0	0	3	117	-	0	0
	金額	10,005	35,782	269	8,811	1,389	3,286	2	0	5,169	34,097	-	58	8
14年	数量	9	291	1	14	44	55	0	0	3	139	0	0	0
	金額	7,103	58,598	477	4,945	2,366	3,479	11	0	3,365	45,985	0	101	2
15年	数量	10	254	1	31	19	86	0	0	4	192	0	0	0
	金額	5,186	45,018	553	8,239	1,128	3,785	0	0	3,342	52,719	0	2	3
16年	数量	58	144	1	7	11	65	0	0	2	118	0	0	0
	金額	25,976	29,642	543	2,441	619	3,580	3	0	1,441	30,943	0	6	1
17年	数量	6	266	0	15	11	89	0	0	7	120	0	0	0
	金額	2,971	63,207	267	4,044	733	5,105	0	0	6,393	32,482	0	10	4
18年	数量	4	158	0	16	63	84	0	0	4	122	0	0	0
	金額	1,409	51,457	91	5,289	5,425	4,972	0	0	3,783	39,714	0	52	2
19年	数量	7	101	0	11	20	53	0	0	4	135	0	0	0
	金額	2,712	37,138	216	2,532	961	3,543	0	0	3,023	37,795	0	0	2
20年	数量	5	65	0	11	39	75	0	-	2	147	0	-	0
	金額	1,803	23,982	155	2,896	2,946	4,675	63	-	1,524	41,946	19	-	1
21年	数量	9	95	0	9	105	68	0	0	1	109	0	0	0
	金額	1,503	33,481	167	2,619	5,310	3,659	24	0	777	26,849	1	75	3

		魚類					水産動物						
		あいなめ	そい類	はたはた	その他	小計	いか	たこ	なまこ	うに	えび	その他	小計
平成10年	数量	10	9	76	252	16,204	1,108	256	59	5	158	2	1,588
	金額	2,707	3,482	98,359	64,018	716,114	412,972	78,948	34,740	37,781	328,953	1,352	894,746
11年	数量	8	12	34	142	10,398	1,193	227	37	2	122	1	1,582
	金額	1,782	4,674	56,005	44,056	661,169	277,643	73,134	28,398	17,456	205,939	1,506	604,076
12年	数量	6	5	19	76	9,328	797	153	47	3	142	3	1,145
	金額	1,500	1,948	18,338	25,677	468,169	180,060	54,608	36,098	23,092	232,801	1,377	528,036
13年	数量	18	4	26	53	573	501	170	53	3	141	1	869
	金額	2,087	1,690	25,430	16,057	144,140	122,325	74,947	36,409	19,327	238,818	580	482,406
14年	数量	4	2	5	36	603	899	240	47	4	170	1	1,351
	金額	1,406	1,200	6,005	12,725	147,768	225,435	94,177	34,727	25,248	253,800	959	634,346
15年	数量	2	2	9	36	646	760	227	79	4	195	0	1,265
	金額	667	769	9,204	11,042	141,657	186,081	82,914	92,619	21,401	270,888	111	654,014
16年	数量	3	2	14	40	465	570	145	51	3	178	0	947
	金額	1,047	752	11,753	12,523	121,270	138,141	52,182	80,753	17,885	250,627	58	539,646
17年	数量	2	3	11	54	584	568	153	71	2	242	0	1,036
	金額	608	919	9,095	16,947	142,785	176,214	67,899	125,905	11,167	326,710	20	707,915
18年	数量	3	3	8	57	522	793	200	45	2	387	0	1,427
	金額	856	1,064	5,724	17,544	137,382	234,070	102,758	119,904	11,289	503,120	16	971,157
19年	数量	2	2	11	56	402	263	159	55	2	219	0	698
	金額	668	926	6,097	18,109	113,722	78,967	76,177	150,779	9,371	246,679	2	561,975
20年	数量	2	3	21	52	422	228	100	64	2	134	0	528
	金額	630	989	12,413	14,519	108,561	65,986	44,371	182,150	10,646	149,380	3	452,536
21年	数量	3	2	11	43	449	369	107	43	2	183	0	704
	金額	766	6,880	6,880	12,296	95,197	87,506	39,335	141,118	9,052	206,613	0	783,624

		貝類					海藻類						合計
		あわび	つぶ類	いがい	その他	小計	こんぶ	わかめ	のり	もずく	ぎんなんそ う・その他	小計	
平成10年	数量	0	1	0	-	1	0	-	0	0	0	0	17,793
	金額	2,671	644	130	-	3,445	129	-	123	367	1,008	1,627	1,615,932
11年	数量	0	9	0	-	9	0	-	0	-	0	0	11,989
	金額	1,368	1,409	20	-	2,797	24	-	223	-	923	1,170	1,269,212
12年	数量	1	8	1	-	10	0	-	0	-	1	1	10,484
	金額	4,505	2,077	1,455	-	8,037	196	-	161	-	1,086	1,443	1,005,685
13年	数量	1	4	0	-	5	0	0	0	0	1	1	1,448
	金額	3,239	1,618	849	-	5,706	121	0	228	1	1,102	1,452	633,704
14年	数量	1	3	0	0	4	0	0	0	0	0	0	1,968
	金額	4,500	1,106	1,315	0	6,921	94	0	79	9	938	1,120	790,155
15年	数量	1	6	0	1	8	0	0	0	0	0	0	1,919
	金額	4,139	1,834	673	395	7,041	95	0	82	69	316	562	803,274
16年	数量	0	1	0	1	2	0	0	0	0	0	0	1,414
	金額	1,630	441	149	618	2,838	159	0	29	3	0	191	663,945
17年	数量	0	1	0	1	2	0	0	0	0	0	0	1,622
	金額	945	800	64	618	2,427	42	0	0	0	81	123	853,250
18年	数量	0	1	0	1	2	0	0	0	0	0	0	1,952
	金額	2,581	726	97	562	3,966	70	0	0	0	326	396	1,112,901
19年	数量	1	0	0	1	2	0	0	0	0	0	0	1,102
	金額	3,628	309	89	492	4,518	6	0	0	6	168	180	680,395
20年	数量	0	0	0	2	2	-	-	-	0	-	0	952
	金額	1,211	244	25	1,246	2,726	-	-	-	43	-	43	563,866
21年	数量	1	1	0	0	2	0	0	0	0	0	0	1,155
	金額	2,626	104	39	395	3,164	81	0	0	4	89	174	582,159

(3) 水産加工製品生産高

資料 農林水産課 各年末現在(単位:数量-ト、金額-千円)

		干製品					塩蔵品				
		みがきにしん	ほっけ	さけとば	その他	小計	かずのこ	たらこ	ぬかにしん	その他	小計
平成10年	数量	965	109	-	80	1,154	4,050	301	-	13	4,364
	金額	480,520	113,290	-	46,880	640,690	16,253,340	544,230	-	35,940	16,833,510
11年	数量	446	-	-	-	446	3,764	238	-	-	4,002
	金額	315,490	-	-	-	315,490	15,674,774	446,501	-	-	16,121,275
12年	数量	446	-	-	-	446	3,780	223	-	-	4,003
	金額	293,662	-	-	-	293,662	14,810,860	481,839	-	-	15,292,699
13年	数量	481	-	-	-	481	3,694	189	-	-	3,883
	金額	277,803	-	-	-	277,803	14,039,258	477,618	-	-	14,516,576
14年	数量	486	-	-	-	486	3,621	243	-	606	4,470
	金額	268,416	-	-	-	268,416	13,430,510	615,022	-	329,300	14,374,832
15年	数量	450	320	-	-	770	3,746	452	-	676	4,874
	金額	198,124	90,905	-	-	289,029	13,588,671	1,089,501	-	384,948	15,063,120
16年	数量	419	320	-	109	848	3,472	407	-	742	4,621
	金額	198,124	90,000	-	61,747	349,871	12,319,865	1,034,101	-	369,812	13,723,778
17年	数量	346	320	33	-	699	3,637	384	783	-	4,804
	金額	241,067	90,000	41,615	-	372,682	12,271,070	1,011,169	402,938	-	13,685,177
18年	数量	242	151	12	-	405	3,265	473	649	-	4,387
	金額	173,916	117,599	17,487	-	309,002	10,753,720	1,141,401	365,023	-	12,260,144
19年	数量	223	111	29	-	363	2,959	650	578	-	4,187
	金額	157,554	77,400	36,789	-	271,743	10,971,910	1,405,876	332,401	-	12,710,187
20年	数量	196	66	18	-	280	2,785	573	616	-	3,974
	金額	142,740	66,000	32,224	-	240,964	10,921,162	1,282,290	340,950	-	12,544,402
21年	数量	157	56	5	-	218	2,522	652	553	-	3,727
	金額	128,470	57,200	3,137	-	188,807	9,782,078	1,303,713	312,675	-	11,398,466

		燻製品				調味水産加工品					
		ほっけ	さけ燻製	その他	小計	味付かずのこ	からしめんたいこ	にしん親子漬	いくら醤油漬	その他	小計
平成 10年	数量	188	-	83	271	193	7	-	-	57	257
	金額	211,120	-	229,150	440,270	593,840	24,850	-	-	36,800	655,490
11年	数量	160	-	-	160	196	7	-	-	-	203
	金額	179,513	-	-	179,513	600,079	26,364	-	-	-	626,443
12年	数量	150	-	-	150	234	10	-	-	-	244
	金額	167,959	-	-	167,959	763,871	50,024	-	-	-	813,895
13年	数量	137	-	-	137	237	17	-	-	49	303
	金額	157,141	-	-	157,141	894,287	72,343	-	-	182,064	1,148,694
14年	数量	136	-	-	136	301	18	-	-	118	437
	金額	153,926	-	-	153,926	1,088,710	78,380	-	-	469,272	1,636,362
15年	数量	142	-	85	227	357	27	-	-	155	539
	金額	156,722	-	213,560	370,282	1,207,616	103,095	-	-	560,767	1,871,508
16年	数量	120	-	78	198	369	35	-	-	156	560
	金額	136,398	-	196,931	333,329	1,315,022	110,383	-	-	600,728	2,026,133
17年	数量	115	79	-	194	366	28	28	135	-	557
	金額	131,532	197,537	-	329,069	1,254,973	101,107	36,218	561,920	-	1,954,218
18年	数量	114	117	-	231	420	42	-	-	130	592
	金額	132,421	255,398	-	387,819	1,414,197	127,013	-	-	571,565	2,112,775
19年	数量	91	60	-	151	376	42	-	-	121	539
	金額	128,463	177,463	-	305,926	1,431,314	125,734	-	-	618,715	2,175,763
20年	数量	81	66	-	147	301	62	-	-	115	478
	金額	124,564	191,843	-	316,407	1,367,763	165,076	-	-	630,697	2,163,536
21年	数量	75	70	-	145	282	82	-	-	77	441
	金額	121,283	203,166	-	324,449	1,316,095	199,918	-	-	518,934	2,034,947

		冷蔵水産物			処理にしん	その他	合計
		冷凍にしん	その他(冷凍白子等)	小計			
平成 10年	数量	2,307	12	2,319	-	1,327	9,692
	金額	115,510	10,820	126,330	-	414,140	19,110,430
11年	数量	-	-	-	-	5,527	10,338
	金額	-	-	-	-	1,517,527	18,760,248
12年	数量	-	-	-	-	6,104	10,947
	金額	-	-	-	-	1,697,791	18,266,006
13年	数量	-	-	-	-	6,235	11,039
	金額	-	-	-	-	1,240,784	17,341,298
14年	数量	-	-	-	-	4,881	10,410
	金額	-	-	-	-	969,065	17,402,601
15年	数量	722	-	722	-	6,241	13,373
	金額	49,509	-	49,509	-	560,133	18,203,581
16年	数量	669	521	1,190	-	4,995	12,412
	金額	101,228	807,552	908,780	-	464,402	17,806,293
17年	数量	330	214	544	5,478	-	12,276
	金額	48,608	467,446	516,054	452,303	-	17,309,503
18年	数量	6,537	-	6,537	-	-	12,152
	金額	1,029,222	-	1,029,222	-	-	16,098,962
19年	数量	6,305	308	6,613	170	-	12,023
	金額	397,788	73,526	471,314	449,442	-	16,384,375
20年	数量	5,903	307	6,210	388	-	11,477
	金額	424,411	80,566	504,977	511,063	-	16,281,349
21年	数量	5,136	586	5,722	638	-	10,891
	金額	439,505	162,043	601,548	1,085,289	-	15,633,506

(4) 漁業センサス結果

資料 総務課 各年11月1日現在

	経営体数								漁船数				最盛期の従事者数			一経営体 平均漁獲 金額(万円)
	総数	個人	団体経営						無動力船	船外機 付船	動力船		総数	家族	雇用者	
			総数	会社	漁業協 同組合	共同 経営	官公庁学 校試験場	その他			隻数	トナ数				
昭和48年	115	109	6	6	-	-	-	-	78	47	86	1,381	353	136	217	
53年	101	95	6	5	-	1	-	-	91	46	91	1,097	288	117	171	-
58年	89	83	6	5	-	1	-	-	34	58	81	1,046	294	96	198	-
63年	80	74	6	5	-	1	-	-	29	36	72	892	227	85	142	-
平成5年	62	59	3	3	-	-	-	-	46	36	55	974	177	69	108	4,153
10年	54	51	3	3	-	-	-	-	35	40	44	946	147	55	92	2,794
15年	42	39	3	3	-	-	-	-	19	28	40	685.3	98	42	56	1,964
20年	35	34	1	-	-	-	-	-	-	7	29	248.7	52	20	32	-

(5) 漁業センサス結果

資料 総務課

主とする漁業種類別経営体数

自営漁業の専業別経営体数

単位：経営体

年月日	計	主とする漁業種類別経営体数										計 A+B+C	専業 (自営 漁業 のみ) A	兼業							
		底びき網		刺網	はえ縄		さけ 定置 網	小型 定置 網	採貝	その他 の漁業	その他 の養殖			自営漁業が主			自営漁業が従				
		沖合 底び き網	小型底 びき網 その他	他の 刺網	まぐ ろは え縄	その他 のは え縄								小計 B	自営漁 業と共 同経営 のみ	その他		小計 C	自営漁業 と共同経 営のみ	その他	
		1 そ うび き														うち、自 営漁業従 事者は漁 業のみに 従事				うち、自 営漁業従 事者は漁 業のみに 従事	
H10.11.01	54	1	2	16		1	2	-	7	25	-	51	41	6	-	6	3	4	-	4	1
H15.11.01	42	-	3	6	1		2	1	-	29	-	39	29	7	-	7	3	3	-	3	2
H20.11.01	35		16	1		1	2	1	2	13	-	34	28	6		6	3	-	-	-	-

5 商業

(1) 商業統計調査結果

資料 総務課 (販売額単位:万円)

	総数			一般卸売業			小売業 計			各種商品小売業		
	商店数	従業員数	販売額	商店数	従業員数	販売額	商店数	従業員数	販売額	商店数	従業員数	販売額
昭和60年 (6月1日現在)	589	3,000	9,523,071	83	628	5,811,757	506	2,372	3,711,314	2	×	×
昭和63年 (6月1日現在)	548	2,822	9,196,091	79	589	5,460,608	469	2,233	3,735,483	1	×	×
平成3年 (7月1日現在)	558	2,618	10,006,966	86	579	5,952,464	472	2,039	4,054,502	1	×	×
平成6年 (7月1日現在)	523	2,918	10,350,427	87	611	6,353,861	436	2,307	3,996,566	1	×	×
平成9年 (6月1日現在)	458	2,673	10,326,429	67	492	6,251,188	391	2,181	4,075,061	-	-	-
平成11年 (7月1日現在)	462	2,877	10,114,653	86	661	6,403,924	376	2,216	3,710,729	-	-	-
平成14年 (6月1日現在)	446	2,962	8,990,905	75	540	5,282,516	371	2,422	3,708,389	-	-	-
平成16年 (6月1日現在)	405	2,546	8,138,387	71	458	4,770,394	334	2,088	3,367,993	-	-	-
平成19年 (6月1日現在)	354	2,333	7,047,214	62	379	3,807,624	292	1,954	3,239,590	-	-	-

	繊維・衣服・身のまわり品小売業			飲食料品小売業			自動車・自転車小売業			家具・建具・什器小売業		
	商店数	従業員数	販売額	商店数	従業員数	販売額	商店数	従業員数	販売額	商店数	従業員数	販売額
昭和60年 (6月1日現在)	83	397	566,261	190	786	1,242,987	35	×	×	52	221	298,556
昭和63年 (6月1日現在)	73	363	605,052	179	771	1,293,619	29	×	×	47	201	321,283
平成3年 (7月1日現在)	66	309	553,068	174	709	1,286,385	32	×	×	41	166	313,924
平成6年 (7月1日現在)	56	306	585,261	159	775	1,336,160	29	×	×	43	169	273,414

平成9年 (6月1日現在)	56	240	520,133	136	800	1,538,761	27	167	597,142	41	194	235,995
平成11年 (7月1日現在)	50	234	382,876	118	766	1,257,718	31	209	602,529	38	165	369,185
平成14年 (6月1日現在)	45	207	328,951	119	880	1,331,627	28	176	433,611	44	206	445,395
平成16年 (6月1日現在)	43	201	318,685	116	857	1,258,592	28	162	×	33	149	299,685
平成19年 (6月1日現在)	35	145	×	90	724	1,108,815	25	177	388,361	29	106	×

	その他の小売業		
	商店数	従業員数	販売額
昭和60年 (6月1日現在)	144	684	1,036,926
昭和63年 (6月1日現在)	140	674	920,011
平成3年 (7月1日現在)	158	611	1,173,872
平成6年 (7月1日現在)	148	827	1,066,277
平成9年 (6月1日現在)	131	780	1,183,030
平成11年 (7月1日現在)	139	842	1,098,421
平成14年 (6月1日現在)	135	953	1,168,805
平成16年 (6月1日現在)	114	719	1,067,122
平成19年 (6月1日現在)	113	802	1,368,252

(注) 1 商業統計調査のうち飲食店(一般食堂・ラーメン店など)を除いた数値。
 2 平成11、16年実施の調査は簡易調査。

(2) 商業統計調査

資料 総務課

業種別		商店数											従業員数	年間商品 販売額 (万円)	その他の 収入額 (万円)	売場面積 (平方m)	
		総数	経営組織別		従業者規模数												
			法人	個人	1 ~ 2	3 ~ 4	5 ~ 9	10 ~ 19	20 ~ 29	30 ~ 49	50 ~ 99	100 以上					
平成14年 6月1日現在	合計	446	284	162	164	116	91	50	12	6	5	2	2,962	8,990,905	231,917	47,644	
	卸売業計	75	63	12	13	24	20	12	5	1	-	-	540	5,282,516	90,743	-	
	小売業計	371	221	150	151	92	71	38	7	5	5	2	2,422	3,708,389	141,174	47,644	
	その他の各種商品小売業	-	-	-	-	-	-	-	-	-	-	-	-	-	-	-	-
	織物・衣服・身のまわり品小売業	45	29	16	19	13	9	3	-	1	-	-	207	328,951	613	11,277	
	飲食料品小売業	119	57	62	50	27	19	15	4	-	3	1	880	1,331,627	9,653	16,600	
	自動車・自転車小売業	28	22	6	9	7	5	6	1	-	-	-	176	433,611	78,580	882	
	家具・建具・什器小売業	44	24	20	18	15	8	2	-	1	-	-	206	445,395	26,035	9,754	
その他の小売業	135	89	46	55	30	30	12	2	3	2	1	953	1,168,805	26,293	9,131		
平成16年 6月1日現在	合計	405	255	150	150	97	88	52	8	3	5	2	2,548	8,138,387	118,220	46,349	
	卸売業計	71	61	10	13	21	22	12	3	-	-	-	460	4,770,394	14,161	-	
	小売業計	334	194	140	137	76	66	40	5	3	5	2	2,088	3,367,993	104,059	46,349	
	その他の各種商品小売業	-	-	-	-	-	-	-	-	-	-	-	-	-	-	-	-
	織物・衣服・身のまわり品小売業	43	27	16	21	8	12	1	-	1	-	-	201	318,685	654	13,265	
	飲食料品小売業	116	53	63	51	24	14	21	2	-	4	-	857	1,258,592	2,042	12,731	
	自動車・自転車小売業	28	21	7	7	10	5	5	1	-	-	-	162	×	×	×	
	家具・建具・什器小売業	33	18	15	16	9	6	1	-	1	-	-	149	299,685	11,394	8,265	
その他の小売業	114	75	39	42	25	29	12	2	1	1	2	719	1,067,122	9,346	9,996		
平成19年 6月1日現在	合計	354	231	123	132	83	75	46	7	5	5	1	2,333	7,047,214	139,054	41,680	
	卸売業計	62	53	9	15	19	16	10	1	1	-	-	379	3,807,624	13,845	-	
	小売業計	292	178	114	117	64	59	36	6	4	5	1	1,954	3,239,590	125,209	41,680	
	その他の各種商品小売業	-	-	-	-	-	-	-	-	-	-	-	-	-	-	-	-
	織物・衣服・身のまわり品小売業	35	21	14	20	4	9	1	-	1	-	-	145	×	×	×	
	飲食料品小売業	90	41	49	38	19	13	13	3	1	2	1	724	1,108,815	3,698	11,684	
	自動車・自転車小売業	25	21	4	7	5	4	8	1	-	-	-	177	388,361	95,470	1,333	
	家具・建具・什器小売業	29	17	12	13	10	4	2	-	-	-	-	106	×	×	×	
その他の小売業	113	78	35	39	26	29	12	2	2	3	-	802	1,368,252	11,820	13,457		

6 工業統計調査

資料 総務課 各年末現在(単位:万円)

		総数	食料品	飲料・飼料・たば こ製品	繊維工業品,衣服そ の他の繊維製品	木材・木製品	家具・装製品	ぱるぷ・紙・紙加 工品	出版・印刷・同関 連品
平成10年 (全数)	事業数	72	34	2	1	3	7	-	8
	従業者数	1,683	1,237	×	×	81	27	-	128
	給料額	454,092	291,526	×	×	29,421	8,228	-	50,441
	製造品等 出荷額	2,821,542	2,166,991	×	×	167,886	23,001	-	126,676
平成11年 (4人以上)	事業数	52	25	2	0	3	3	0	5
	従業者数	1,622	1,202	×	-	82	16	-	121
	給料額	434,832	278,456	×	-	28,453	5,143	-	50,115
	製造品等 出荷額	2,756,403	2,090,896	×	-	179,146	15,520	-	119,749
平成12年 (全数)	事業数	72	32	2	1	4	6	-	8
	従業者数	1,564	1,141	×	×	73	22	-	122
	給料額	435,537	278,984	×	×	26,013	6,667	-	48,764
	製造品等 出荷額	2,713,851	2,036,671	×	×	156,639	20,629	-	113,332

平成13年 (4人以上)	事業所	業数	49	24	2	0	2	3	0	5
	従業者	業数	1,583	1,249	×	-	×	15	-	109
	給料額		422,611	287,839	×	-	×	4,221	-	47,723
	製造品等 出荷額		2,490,632	1,922,475	×	-	×	13,967	-	94,796
平成14年 (4人以上)	事業所	業数	41	21	2	0	1	1	0	3
	従業者	業数	1,375	1,116	×	-	×	×	-	54
	給料額		371,913	278,485	×	-	×	×	-	18,159
	製造品等 出荷額		2,347,299	1,971,205	×	-	×	×	-	41,333
平成15年 (全数)	事業所	業数	62	29	2	1	2	5	-	6
	従業者	業数	1,400	1,118	×	×	×	21	-	58
	給料額		368,875	277,704	×	×	×	5,224	-	15,959
	製造品等 出荷額		2,418,927	1,948,400	×	×	×	14,486	-	39,423
平成16年 (4人以上)	事業所	業数	38	20	2	0	2	1	0	3
	従業者	業数	1,414	1,189	×	×	×	×	-	46
	給料額		351,846	273,537	×	×	×	×	-	7,003
	製造品等 出荷額		2,287,668	1,881,583	×	×	×	×	-	35,003

平成17年 (全数)	事業所数	(12) 56	(0) 26	(0) 2	(1) 1	(1) 2	(4) 5	(-) -	(3) 6
	従業者数	1,304	1,061	×	×	×	16	-	47
	給料額	324,312	249,369	×	×	×	4,426	-	12,088
	製造品等 出荷額	2,223,536	1,817,907	×	×	×	10,573	-	33,381
平成18年 (4人以上)	事業所数	34	17	2	-	1	1	-	3
	従業者数	1,295	1,095	×	-	×	×	-	42
	給料額	315,954	249,389	×	-	×	×	-	11,443
	製造品等 出荷額	2,021,963	1,704,029	×	-	×	×	-	27,784
平成19年 (4人以上)	事業所数	52	24	2	1	1	5	-	6
	従業者数	1,341	1,206	×	×	×	×	-	40
	給料額	295,769	249,779	×	×	×	×	-	12,108
	製造品等 出荷額	1,875,035	1,647,093	×	×	×	×	-	25,875
平成20年 (全数)	事業所数	(14) 46	(6) 22	(0) 2	(1) 1	(0) 1	(4) 6	(0) 0	(2) 5
	従業者数	1,290	1,166	×	×	×	×	-	37
	給料額	275,434	240,550	×	×	×	×	-	10,364
	製造品等 出荷額	1,983,689	1,808,618	×	×	×	×	-	28,199

平成21年 (4人以上)	事業数	29	17	1	0	0	1	0	3
	従業者数	1,130	1,028	×	-	-	-	-	32
	給料額	258,637	229,761	×	-	-	-	-	9,458
	製造品等 出荷額	1,877,137	1,717,359	×	-	-	-	-	25,525

		プラスチック製品	窯業・土石製品	金属製品	生産用機械器具 一般機械器具	輸送用機械器具	精密機械器具	その他の製品
平成10年 (全数)	事業数	2	5	5	1	2	1	1
	従業者数	×	91	49	×	×	×	×
	給料額	×	36,177	19,684	×	×	×	×
	製造品等 出荷額	×	185,011	81,786	×	×	×	×
平成11年 (4人以上)	事業数	2	5	5	-	1	-	1
	従業者数	×	77	57	-	×	-	×
	給料額	×	34,390	24,648	-	×	-	×
	製造品等 出荷額	×	216,080	84,358	-	×	-	×

平成12年 (全数)	事業数	2	5	7	-	2	1	2
	従業者数	×	83	59	-	×	×	×
	給料額	×	34,116	27,136	-	×	×	×
	製造品等 出荷額	×	228,741	106,696	-	×	×	×
平成13年 (4人以上)	事業数	2	5	4	-	1	-	1
	従業者数	×	59	51	-	×	-	×
	給料額	×	28,510	23,903	-	×	-	×
	製造品等 出荷額	×	213,709	86,254	-	×	-	×
平成14年 (4人以上)	事業数	2	5	4	-	-	-	1
	従業者数	×	59	49	-	-	-	×
	給料額	×	23,349	21,707	-	-	-	×
	製造品等 出荷額	×	105,004	78,411	-	-	-	×
平成15年 (全数)	事業数	2	5	5	1	1	1	2
	従業者数	×	38	46	×	×	×	×
	給料額	×	19,654	16,966	×	×	×	×
	製造品等 出荷額	×	179,873	74,742	×	×	×	×

平成16年 (4人以上)	事業所	2	4	3	1	-	-	-
	従業者	×	34	40	×	-	-	-
	給料額	×	14,430	15,694	×	-	-	-
	製造品等 出荷額	×	133,738	72,287	×	-	-	-
平成17年 (全数)	事業所	(2) 2	(0) 4	(0) 4	(0) 1	(1) 1	(1) 1	(1) 1
	従業者	×	30	44	×	×	×	×
	給料額	×	11,901	16,797	×	×	×	×
	製造品等 出荷額	×	92,728	91,407	×	×	×	×
平成18年 (4人以上)	事業所	2	3	4	1	-	-	-
	従業者	×	22	43	×	-	-	-
	給料額	×	9,302	16,924	×	-	-	-
	製造品等 出荷額	×	55,616	113,572	×	-	-	-
平成19年 (4人以上)	事業所	2	3	4	1	2	1	-
	従業者	×	15	37	×	×	×	-
	給料額	×	6,400	15,771	×	×	×	-
	製造品等 出荷額	×	53,144	103,206	×	×	×	-

平成20年 (全数)	事業所数	(0) 2	(1) 3	(0) 3	(0) 1	(0) 0	(0) 0	(0) 0
	従業者数	×	14	12	×	×	×	-
	給料額	×	7,738	2,912	×	×	×	-
	製造品出荷額等	×	86,617	5,855	×	×	×	-
平成21年 (4人以上)	事業所数	2	2	2	1	0	0	0
	従業者数	×	11	8	×	-	-	-
	給料額	×	5,600	1,404	×	-	-	-
	製造品出荷額等	×	80,450	3,109	×	-	-	-

- (注) 1 製造品出荷額等とは製造品出荷額、加工賃収入額、修理料収入額並びにくず及び廃物の出荷額を含めたものの総称であって、内国消費税が含まれている。
 2 ×は機密保持上、伏せました。()は3人以下の事業所数で概数である。
 3 平成20年より産業分類が変更になり、一部分類項目を変更しました。

7 林業

(1) 林産額調べ

各年度末現在(単位:立方m、万円)

	総数		国有林		道有林		市及び民有林	
	数量	金額	数量	金額	数量	金額	数量	金額
平成9年	2,601	1,995	913	1,080	1,688	915	-	-
10年	2,795	737	1,886	630	909	107	-	-
11年	4,008	1,369	690	326	3,318	1,043	-	-
12年	1,234	324	1,170	317	64	7	-	-
13年	1,488	292	1,459	289	29	3	-	-
14年	2,009	892	1,570	881	439	11	-	-
15年	5,656	1,943	5,656	1,943	-	-	-	-
16年	2,276	183	1,849	166	427	17	-	-
17年	3,069	364	3,069	364	-	-	-	-
18年	796	304	237	252	559	52	-	-
19年	7,096	4,245	7,053	4,241	43	4	-	-
20年	5,392	4,043	5,388	4,042	4	1	-	-
21年	1,664	990	1,664	990	0	0	-	-

(2) 樹種別生産量

資料 留萌南部森林管理署、留萌森づくりセンター (単位：立方m)

		総数	カラマツ	トドマツ	ナラ	シナ	サクラ	マカバ	ホオ	ニレ	クルミ	セン	キハダ	カバ	イタヤ	ヤチダモ	ドイツトウヒ	その他
平成 14年度	国有林	1,570	0	1,126	262	38	0	4	6	4	0	30	1	43	50	1	0	5
	道有林	439	0	439	-	-	-	-	-	-	-	-	-	-	-	-	-	-
	市及び民有林	-	-	-	-	-	-	-	-	-	-	-	-	-	-	-	-	-
15年度	国有林	5,656	0	3,371	760	230	0	1	18	18	1	74	5	205	314	0	581	76
	道有林	-	-	-	-	-	-	-	-	-	-	-	-	-	-	-	-	-
	市及び民有林	-	-	-	-	-	-	-	-	-	-	-	-	-	-	-	-	-
16年度	国有林	1,849	299	1,034	28	18	-	36	10	14	-	4	10	67	24	-	272	33
	道有林	427	-	427	-	-	-	-	-	-	-	-	-	-	-	-	-	-
	市及び民有林	-	-	-	-	-	-	-	-	-	-	-	-	-	-	-	-	-
17年度	国有林	3,069	648	1,212	54	74	-	225	55	76	-	11	58	384	47	106	-	119
	道有林	-	-	-	-	-	-	-	-	-	-	-	-	-	-	-	-	-
	市及び民有林	-	-	-	-	-	-	-	-	-	-	-	-	-	-	-	-	-
18年度	国有林	237	-	115	38	10	-	2	3	1	-	6	1	5	45	1	-	10
	道有林	559	-	556	-	-	-	-	-	-	-	-	-	-	-	-	-	3
	市及び民有林	-	-	-	-	-	-	-	-	-	-	-	-	-	-	-	-	-
19年度	国有林	4,332	535	3,250	2	2	-	0	3	1	-	2	1	4	3	1	31	497
	道有林	43	-	2	-	-	-	-	-	-	-	-	-	-	-	22	-	19
	市及び民有林	-	-	-	-	-	-	-	-	-	-	-	-	-	-	-	-	-
20年度	国有林	5,388	0	4,842	108	76	-	0	6	4	-	18	8	77	208	23	8	10
	道有林	4	-	1	-	-	-	-	-	-	-	-	-	1	1	-	-	1
	市及び民有林	-	-	-	-	-	-	-	-	-	-	-	-	-	-	-	-	-
21年度	国有林	1,664	60	1,543	-	0	-	-	-	-	-	-	-	0	-	-	-	61
	道有林	0	-	-	-	-	-	-	-	-	-	-	-	-	-	-	-	-
	市及び民有林	-	-	-	-	-	-	-	-	-	-	-	-	-	-	-	-	-

8 事業所・企業統計調査結果

資料 総務課

	総数						民営									
	事業所数	従業者数					事業所数計	従業者数計	農林水産業		鉱業		建設業		製造業	
		計	個人業主	家族従業者	有給役員	雇用者			事業所数	就業者数	事業所数	就業者数	事業所数	就業者数	事業所数	就業者数
昭和56年7月1日	2,004	18,980	1,066	784	1,187	15,943	1,883	14,802	11	234	3	56	127	3,284	115	2,564
昭和61年7月1日	2,068	17,144	1,130	664	1,116	14,234	1,951	13,098	12	276	3	22	142	2,463	109	2,131
平成3年7月1日	1,922	16,419	925	353	1,225	13,916	1,808	12,779	10	152	3	28	143	2,461	93	2,138
平成8年10月1日	1,774	16,354	824	183	1,301	14,049	1,669	12,930	5	123	3	24	153	2,545	86	2,183
平成11年7月1日	-	-	-	-	-	-	1,571	11,208	4	93	3	22	138	2,081	77	1,609
平成13年10月1日	1,657	15,498	732	182	1,187	13,097	1,552	11,813	3	34	3	23	153	2,182	78	1,846
平成16年7月1日	1,478	10,369	678	164	1,000	8,527	1,460	10,369	6	48	2	18	139	1,782	63	1,436
平成18年10月1日	1,468	13,670	1,373	10,574	5	53	2	16	126	1,778	59	1,568

	民営															
	電気・ガス・熱供給・水道業		運輸・通信業		卸売・小売業・飲食店・宿泊業		金融・保険業		不動産業		医療・福祉		教育・学習支援		複合サービス	
	事業所数	就業者数	事業所数	就業者数	事業所数	就業者数	事業所数	就業者数	事業所数	就業者数	事業所数	就業者数	事業所数	就業者数	事業所数	就業者数
昭和56年7月1日	2	42	46	977	1,033	4,742	53	728	88	139	-	-	-	-	-	-
昭和61年7月1日	2	30	51	1,085	1,035	4,402	51	620	97	144	-	-	-	-	-	-
平成3年7月1日	2	36	53	1,132	926	4,032	51	572	71	111	-	-	-	-	-	-
平成8年10月1日	2	46	53	1,055	820	3,974	49	660	59	81	-	-	-	-	-	-
平成11年7月1日	2	38	52	857	763	3,860	47	358	57	72	-	-	-	-	-	-
平成13年10月1日	2	41	55	890	737	3,851	44	412	51	64	-	-	-	-	-	-
平成16年7月1日	2	36	58	882	691	3,672	39	318	45	62	56	546	25	80	14	124
平成18年10月1日	2	35	52	875	641	3,352	40	317	38	50	61	858	20	69	22	227

	民営		国・公共企業体 地方公共団体	
	サービス業		事業所 数	就業者 数
	事業所 数	就業者 数		
昭和56年7月1日	405	2,036	121	4,178
昭和61年7月1日	449	1,925	117	4,046
平成3年7月1日	456	2,117	114	3,640
平成8年10月1日	439	2,239	105	3,424
平成11年7月1日	428	2,218	-	-
平成13年10月1日	426	2,470	105	3,385
平成16年7月1日	320	1,365	-	-
平成18年10月1日	305	1,376	95	3,096

(注) 1 平成11年7月1日、平成16年6月1日実施は簡易調査(民営事業所)のみ。

2 総数、事業所数は事業内容等不詳事業所を含む。

(注) S61年～H13年医療・福祉、教育・学習支援、複合サービスはサービス業を含む。

9 畜産業

(1) 販売額

資料 農林水産課 各年末現在

		販売数量(頭)	販売額(万円)
平成9年		234	1,834
10年		270	3,560
11年		276	3,115
12年		260	4,405
13年		155	1,176
14年		17	776
15年		18	808
16年		22	1,212
17年		22	1,075
18年		18	1,002
19年		23	1,141
20年		24	951
21年		21	650
鶏卵		-	-
乳牛		-	-
畜肉	豚	-	-
	和牛	21	650
その他(生体販売)馬		-	-

(2) 生産額

資料 農林水産課、各年末現在

	生産数量(頭)							生産額(万円)						
	馬		牛				豚	馬		牛				豚
	牡	牝	乳牛		和牛			牡	牝	乳牛		和牛		
			牡	牝	牡	牝	牡			牝	牡	牝		
平成14年	-	-	-	-	11	6	-	-	-	-	-	436	214	-
15年	-	-	-	-	10	8	-	-	-	-	-	534	274	-
16年	-	-	-	-	4	18	-	-	-	-	-	179	1,033	-
17年					11	11						638	437	
18年	-	-	-	-	-	-	-	-	-	-	-	-	-	-
19年	-	-	-	-	-	-	-	-	-	-	-	-	-	-
20年	-	-	-	-	15	9	-	-	-	-	-	651	300	-
21年	-	-	-	-	17	4	-	-	-	-	-	538	112	-

第4章 金融・消費経済

酒類消費状況(留萌税務署管内)

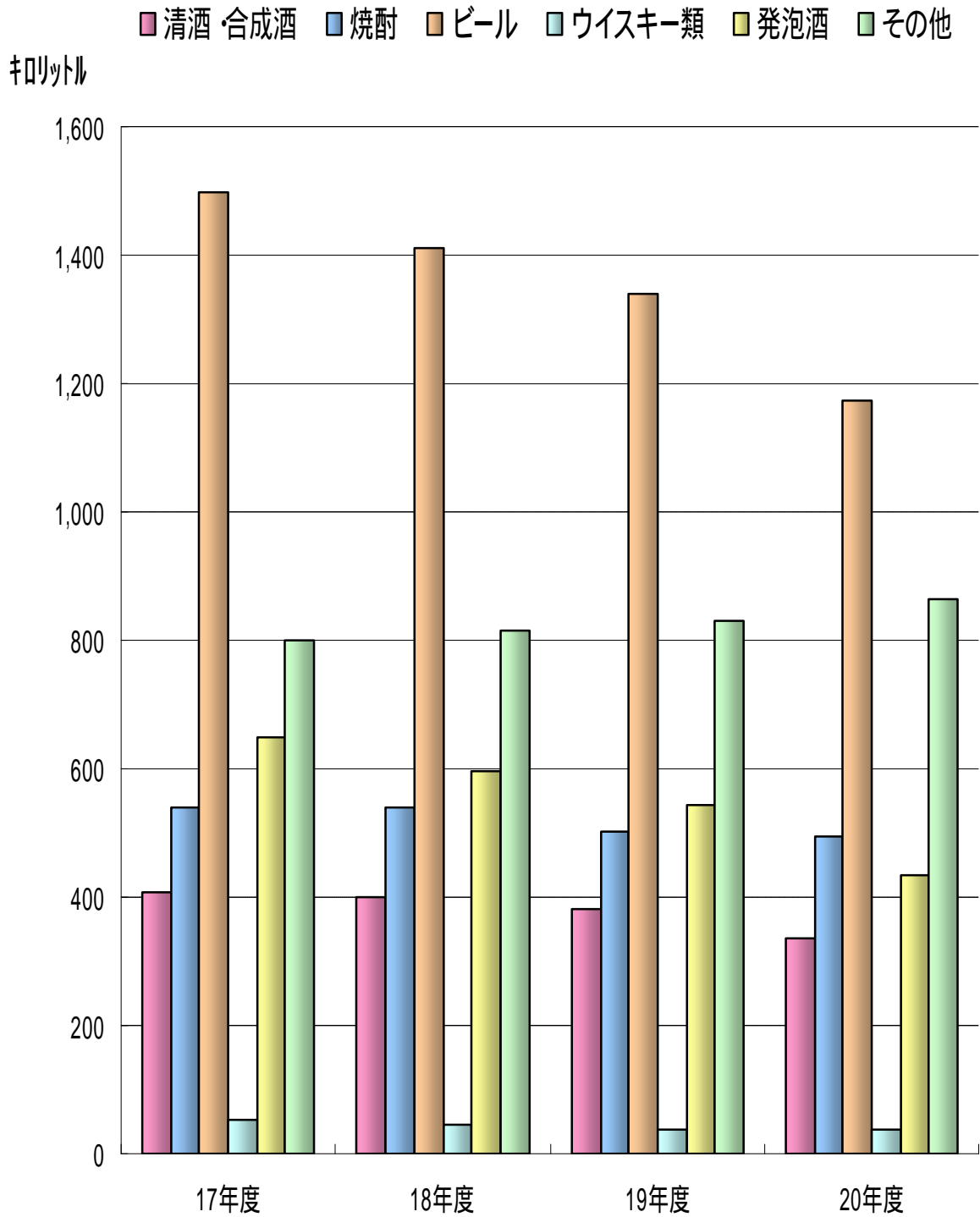

1 銀行預金

資料 留萌金融協会 各年(月)末現在預金残高(単位:百万円)

	預金高	当座預金	普通預金及 び通知預金	定期預金	諸預金
平成11年	125,389	9,904	28,210	85,632	1,643
12年	118,099	8,625	25,682	80,338	3,454
13年	120,597	8,224	26,304	81,362	4,707
14年	116,691	8,686	33,744	71,028	3,233
15年	112,904	8,070	32,562	69,754	2,518
16年	110,998	6,727	33,391	69,221	1,659
17年	109,724	5,862	34,833	67,400	1,629
18年	108,224	4,408	34,480	67,453	1,883
19年	111,154	4,852	35,412	68,818	2,072
20年	109,421	4,306	34,390	69,076	1,649
21年	114,046	4,893	37,091	70,178	1,884
1月	106,697	3,656	33,608	68,867	566
2月	106,963	3,128	33,109	69,610	1,116
3月	104,129	2,407	31,448	69,068	1,206
4月	109,281	3,167	35,130	69,884	1,100
5月	108,119	3,346	33,486	70,233	1,054
6月	109,872	2,611	35,748	70,109	1,404
7月	107,360	2,470	33,946	69,981	963
8月	108,022	2,489	34,651	69,658	1,224
9月	108,202	3,507	33,990	69,300	1,405
10月	107,018	3,096	34,146	68,904	872
11月	109,877	3,171	35,193	69,786	1,727
12月	114,046	4,893	37,091	70,178	1,884

2 銀行貸金

資料 留萌金融協会 各年(月)末現在貸出金残高(単位:百万円)

	貸出金高	割引手形	手形貸付金	当座貸越	その他
平成11年	72,127	5,516	17,246	12,147	37,218
12年	65,210	4,159	16,268	13,728	31,055
13年	70,048	4,428	17,449	13,784	34,387
14年	58,259	3,141	11,601	8,992	34,525
15年	59,847	3,036	9,903	10,044	36,864
16年	59,664	2,472	9,630	9,709	37,853
17年	60,249	2,162	8,563	9,742	39,782
18年	62,066	1,434	8,141	8,382	44,109
19年	62,379	1,650	7,322	8,274	45,133
20年	63,566	1,177	6,795	9,115	46,479
21年	63,995	1,056	7,152	8,040	47,747
1月	61,479	1,079	6,502	7,381	46,517
2月	61,167	963	6,554	6,838	46,812
3月	61,148	751	6,344	6,314	47,739
4月	59,668	630	5,849	5,777	47,412
5月	59,368	635	6,023	5,533	47,177
6月	59,656	448	6,311	5,707	47,190
7月	59,890	477	6,394	6,238	46,781
8月	60,537	536	6,371	7,078	46,552
9月	63,528	626	6,633	9,112	47,157
10月	63,188	829	6,436	8,592	47,331
11月	63,404	862	6,609	8,947	46,986
12月	63,995	1,056	7,152	8,040	47,747

3 手形交換額

資料 留萌金融協会

各年末現在(単位:百万円)

	枚数	総額
平成11年	27,399	62,558
12年	25,581	56,826
13年	22,229	49,762
14年	19,886	42,962
15年	18,608	42,678
16年	15,786	36,389
17年	13,837	33,102
18年	11,827	27,450
19年	11,099	25,177
20年	10,046	23,146
21年	8,909	20,734

4 簡易保険

資料 簡保

各年度末現在(単位:万円)

	簡易保険					
	保有 件数	保有 冊数	支払 件数	支払 金額	新規契約 件数	新規契約 保険金額
平成10年度	19,020	2,119	4,813	231,481	2,013	485,098
11年度	19,503	2,252	3,459	211,298	1,315	439,885
12年度	17,828	1,796	3,651	220,216	1,616	410,222
13年度	16,493	1,381	3,467	249,430	1,181	327,880
14年度	15,147	1,275	4,743	306,066	1,170	333,600
15年度	13,827	1,183	1,512	363,537	673	182,580
16年度	14,771	1,276	1,748	471,489	854	212,840
17年度	13,721	1,307	1,333	376,709	747	201,210
18年度	12,915	1,470	1,117	320,244	362	97,650
19年度	11,915	1,337	867	221,667	312	86,620
20年度	-	-	-	-	-	-

(注)事業形態変更により取扱終了

5 留萌市生活必需物資小売価格

資料 消費生活センター (単位:円)

	野菜							生鮮		魚介類			
	はくさい 100 g	きゃべつ 100 g	大根 100 g	玉ねぎ 100 g	きゅうり 100 g	ほうれん草 100 g	ばれいしょ 100 g	まがれい 100 g	いか 100 g	マグロ 100 g	塩さけ 100 g	さんま 100 g	たらこ 100 g
平成11年度平均	21.8	24.1	20.8	23.0	64.6	83.3	28.2	133.4	84.2	363.5	176.5	95.3	362.3
12年度平均	17.1	21.5	19.1	21.9	61.4	85.7	27.2	123.0	58.8	315.1	154.8	91.5	461.7
13年度平均	18.1	18.2	16.9	21.0	49.4	77.4	25.7	163.4	54.6	369.6	138.7	87.8	456.0
14年度平均	19.3	22.9	19.2	18.7	57.1	86.3	21.8	153.5	60.1	341.1	124.9	73.3	454.0
15年度平均	21.7	22.6	19.3	20.0	51.1	82.6	26.3	129.7	95.5	320.6	137.6	63.0	459.8
16年度平均	22.9	26.7	21.2	24.0	55.5	86.2	27.3	105.2	93.7	315.5	134.7	54.5	452.9
17年度平均	18.2	21.4	18.0	24.5	54.5	79.7	48.9	106.7	79.1	297.5	131.5	53.8	414.8
18年度平均	22.0	19.9	16.1	22.1	54.6	79.4	29.6	108.2	76.0	332.0	147.9	55.7	407.1
19年度平均	20.8	21.2	17.1	22.9	57.1	89.2	28.0	99.8	63.6	343.4	140.0	51.0	444.0
20年度平均	18.2	19.3	15.2	21.3	60.6	85.7	25.3	106.3	75.5	347.6	127.6	58.1	435.4
21年度平均	17.4	19.9	15.5	25.0	54.9	77.8	26.3	95.8	65.5	345.8	134.9	62.2	430.8
平成21年 4月	27.0	23.6	24.7	21.8	52.4	84.8	29.0	97.4	51.4	378.4	160.7	47.2	446.8
5月	29.2	33.4	18.1	22.4	43.7	77.6	22.9	70.8	50.0	373.8	128.7	50.7	444.2
6月	23.1	29.0	17.6	22.4	45.5	72.3	29.5	64.1	79.5	338.8	131.9	52.7	464.4
7月	23.4	16.1	14.8	22.0	42.2	84.3	29.1	86.8	78.5	356.8	132.1	58.4	464.4
8月	14.4	15.4	13.7	37.6	43.4	77.9	29.9	47.4	64.7	328.4	145.1	87.2	430.2
9月	20.7	17.7	18.2	26.8	43.9	92.6	23.2	118.2	62.3	342.4	162.3	64.4	443.4
10月	15.9	14.9	11.9	26.0	38.8	66.2	25.7	111.9	70.3	366.4	137.9	62.3	400.7
11月	9.0	11.8	10.0	23.7	52.7	79.1	23.6	114.4	56.8	338.0	144.7	53.6	426.6
12月	8.4	10.6	10.7	22.7	70.8	51.0	24.4	108.5	83.6	323.0	117.4	58.1	384.0
22年 1月	12.2	16.8	13.6	25.5	86.2	88.0	27.1	98.0	80.8	333.0	122.4	60.4	392.2
2月	11.3	26.0	16.2	22.4	69.7	80.3	25.5	113.0	56.4	348.0	131.3	76.5	446.8
3月	14.5	22.9	16.9	27.1	68.9	79.0	25.4	118.5	52.0	323.0	104.3	75.3	426.2

	肉製品				卵	牛乳	油脂・調味料					
	牛肉(中) 100 g	豚肉(上) 100 g	鶏肉 100 g	ハム 100 g	鶏卵 M10コ	牛乳 1リットル	みそ 1 kg	しょうゆ 1リットル	上白糖 1 kg	マヨネーズ 300 g	サラダ油 (1.5リットル)	マーガリン 185 g
平成11年度平均	309.6	195.2	110.7	288.2	184.9	195.8	380.1	316.5	223.2	233.1	425.8	230.0
12年度平均	348.8	186.3	102.8	255.8	183.3	206.1	337.6	312.1	230.7	234.2	486.8	182.1
13年度平均	223.2	201.7	108.7	252.9	167.8	198.4	346.2	310.1	220.2	231.3	423.9	188.6
14年度平均	245.8	201.5	112.7	254.5	175.8	194.2	342.3	303.2	184.4	237.2	403.2	228.2
15年度平均	283.4	189.9	110.0	216.6	161.5	197.4	378.7	300.2	207.0	227.7	404.6	218.0
16年度平均	279.8	188.3	109.1	214.0	176.2	194.2	323.7	251.9	186.4	225.5	406.4	170.1
17年度平均	293.1	179.1	108.3	217.5	179.9	193.0	282.8	274.1	185.8	228.5	413.9	176.6
18年度平均	308.1	194.9	111.7	215.5	174.4	195.8	266.3	274.1	179.3	224.8	394.5	166.7
19年度平均	318.0	194.3	114.2	220.0	170.0	196.1	272.6	268.3	184.7	238.2	401.6	151.2
20年度平均	356.5	210.3	141.0	211.6	190.0	199.9	283.4	308.5	180.5	240.4	474.8	185.4
21年度平均	355.7	208.4	141.2	203.3	185.5	202.6	275.4	316.7	183.9	246.0	439.5	191.7
平成21年 4月	374.8	214.0	131.4	204.3	182.4	205.2	286.0	307.0	180.2	260.0	461.8	202.2
5月	334.4	212.8	143.4	245.1	176.4	205.2	262.0	325.0	181.8	242.0	441.8	183.3
6月	334.4	208.0	137.8	224.7	183.4	197.4	262.0	301.0	181.8	248.0	441.8	183.3
7月	328.5	208.0	135.8	182.6	180.4	203.2	266.0	321.0	181.8	248.0	431.8	178.3
8月	374.4	212.0	135.8	168.2	180.0	200.6	290.2	317.6	180.0	240.0	441.8	192.2
9月	368.5	208.4	137.8	201.0	192.0	199.8	294.0	319.0	181.8	244.0	483.8	201.0
10月	370.4	208.4	158.4	202.4	188.0	203.2	290.0	315.0	183.8	248.0	437.8	201.0
11月	354.8	183.0	146.0	202.4	183.8	203.2	268.0	319.0	183.8	248.0	405.2	191.8
12月	343.5	208.4	140.0	202.4	194.6	203.2	276.0	319.0	179.8	248.0	405.2	191.8
22年 1月	354.4	216.6	148.0	202.4	184.4	203.2	262.0	319.0	193.8	238.0	437.8	191.8
2月	394.4	210.4	140.4	208.4	194.2	203.6	288.0	319.0	187.8	240.0	452.8	191.8
3月	336.0	210.4	140.0	195.2	186.4	203.2	272.0	319.0	189.8	248.0	431.8	191.8

	加工食品			洗剤		紙製品		雑貨		衣料	クリーニング
	食パン (2食)	豆腐 (400g1丁)	納豆 (100g1コ)	洗濯用 合成洗剤 1.2kg	台所用 合成洗剤 600ミリリットル	トイレッ トペーパー 60m×12本	ティッシュ ペーパー (200組入5箱)	歯みがき (170g入)	ラップ (30cm×20m)	半袖肌着 (男物)	ワイシャツ (1枚)
平成11年度平均	167.2	107.8	98.9	501.7	185.1	498.4	412.9	263.4	186.5	791.7	177.6
12年度平均	171.9	111.6	100.5	544.5	198.0	489.8	405.5	237.5	198.2	715.3	181.5
13年度平均	176.3	116.3	102.2	500.1	211.1	443.1	389.5	256.7	177.7	758.9	184.0
14年度平均	162.0	111.2	96.3	477.3	211.8	433.6	367.0	252.1	168.9	806.2	183.9
15年度平均	162.1	110.5	90.1	527.3	207.7	524.3	398.7	286.9	202.1	771.3	183.3
16年度平均	159.2	108.6	89.3	492.2	206.1	505.9	367.7	244.4	176.4	762.4	183.0
17年度平均	156.1	106.9	92.6	479.8	194.2	494.3	360.8	235.1	178.4	754.6	181.2
18年度平均	151.4	104.8	79.2	442.1	193.9	436.4	367.7	212.5	164.4	734.4	181.3
19年度平均	153.0	106.5	76.2	431.3	197.2	447.1	368.7	212.7	176.7	734.4	181.6
20年度平均	182.4	107.4	90.3	397.7	182.2	438.4	377.6	214.9	163.4	744.6	183.7
21年度平均	174.6	105.3	92.9	402.1	174.4	415.7	354.5	204.1	161.7	735.8	184.9
平成21年 4月	181.4	105.2	92.5	402.4	173.0	402.8	359.4	204.0	164.0	734.6	184.4
5月	179.4	105.2	100.5	402.4	172.4	418.8	353.4	204.0	163.8	734.6	184.4
6月	177.4	105.8	98.1	402.4	173.8	418.8	353.4	204.0	158.0	734.6	184.4
7月	173.4	105.8	101.2	408.4	173.2	410.0	353.4	204.2	162.0	734.6	184.4
8月	173.4	107.2	94.1	400.8	173.8	404.8	353.4	204.2	156.0	734.6	184.4
9月	175.4	105.8	88.8	398.4	171.8	448.8	359.4	210.4	166.0	734.6	184.4
10月	173.4	105.8	86.6	397.8	176.0	443.0	353.8	204.4	160.0	734.6	184.4
11月	173.4	105.8	90.6	402.4	175.8	415.0	353.6	200.6	164.0	754.6	184.4
12月	173.4	105.8	90.5	402.4	175.8	410.8	353.4	200.6	164.0	754.6	184.4
22年 1月	171.4	99.2	90.7	402.4	175.8	418.8	353.4	204.4	154.0	734.6	184.4
2月	171.4	105.8	91.3	402.4	175.8	418.8	353.4	204.4	164.0	721.5	187.1
3月	171.4	105.8	89.3	402.4	175.8	378.0	353.4	204.4	164.0	721.5	187.1

	燃料	
	プロパンガス 5.0 立方m	白灯油 1リットル
平成11年度平均	4,101.4	46.1
12年度平均	4,161.0	50.7
13年度平均	4,203.8	52.5
14年度平均	4,337.5	52.5
15年度平均	4,449.8	53.9
16年度平均	4,467.3	57.7
17年度平均	4,691.5	73.9
18年度平均	5,008.8	83.6
19年度平均	5,173.5	91.5
20年度平均	5,710.0	102.1
21年度平均	5,689.1	69.6
平成21年 4月	5,673.6	60.6
5月	5,673.3	61.5
6月	5,673.3	63.0
7月	5,673.3	69.2
8月	5,681.6	69.1
9月	5,681.6	72.3
10月	5,681.6	72.5
11月	5,676.3	71.1
12月	5,676.3	72.5
22年 1月	5,688.8	72.5
2月	5,723.7	76.5
3月	5,766.1	74.6

6 留萌市地方卸売市場主要魚種別取扱高の推移

資料：農林水産課(単位：数量 t、金額 千円)

		にしん	さけ	ます	たら	すけとうだら	ほっけ	ひらめ	かれい類	はたはた	いか	たこ
平成 10年度	数量	75.5	175.9	7.3	166.1	2,359.0	10,828.4	34.7	499.7	80.3	1,117.9	142.6
	金額	50,093	44,124	3,670	45,180	65,822	200,133	43,218	147,663	103,565	420,641	40,808
11年度	数量	96.2	173.8	6.0	114.4	2,626.6	7,653.4	42.0	542.9	37.3	1,205.2	126.8
	金額	49,999	53,444	2,610	30,934	89,456	161,055	49,300	158,121	59,836	285,836	35,737
12年度	数量	28.1	225.6	4.5	31.7	952.0	3,900.2	16.9	278.4	24.6	811.2	58.0
	金額	25,415	80,748	2,505	7,902	44,778	62,057	18,269	86,878	24,454	187,276	20,711
13年度	数量	43.3	226.9	1.4	43.7	49.4	222.9	11.7	205.3	32.0	513.6	47.8
	金額	38,679	41,692	874	16,123	4,310	8,690	15,143	78,937	31,594	117,539	18,507
14年度	数量	19.5	297.1	2.9	20.5	44.5	281.7	9.1	256.8	16.0	909.5	271.9
	金額	13,688	61,866	1,861	6,153	2,418	11,205	10,575	100,406	13,427	231,501	103,560

		なまこ	貝類	うに・のな	えび	その他生鮮	小計	塩干品	冷凍品	その他加工品	小計	合計
平成 10年度	数量	70.6	57.4	20.7	98.7	346.3	16,081.1	61.1	40.2	56.8	158.1	16,239.2
	金額	41,413	34,447	53,535	176,964	125,972	1,597,248	64,401	19,486	57,639	141,526	1,738,776
11年度	数量	45.7	58.3	10.6	133.8	246.1	13,119.3	51.5	80.9	167.1	299.5	13,418.7
	金額	35,447	36,999	29,637	219,072	104,310	1,401,792	57,926	20,150	57,853	135,929	1,537,722
12年度	数量	47.8	49.4	18.4	146.8	179.3	6,772.8	60.6	83.2	48.6	192.4	6,965.3
	金額	37,010	31,652	33,313	250,342	91,085	1,004,394	58,098	15,696	57,791	131,584	1,135,980
13年度	数量	65.0	48.0	15.2	146.3	156.4	1,828.9	73.4	194.9	52.3	320.6	2,149.5
	金額	45,321	31,516	31,431	241,768	81,447	803,569	67,968	22,377	61,811	152,155	955,609
14年度	数量	59.1	43.6	16.4	182.3	131.9	2,562.9	64.0	81.7	48.1	193.8	2,756.7
	金額	44,837	34,785	35,293	258,809	75,483	1,005,867	63,948	20,728	53,657	138,333	1,144,200

端数処理の関係上、合(小)計は必ずしも一致しない。

7 酒類消費状況

資料 留萌小売酒販組合 各年度末現在(単位:千リットル)

	清酒	合成清酒	焼酎	ビール	ウイスキー類	発泡酒	その他	合計
平成9年度	236	9	277	1,607	72	-	198	2,399
10年度	236	9	266	1,501	68	-	369	2,449
11年度	219	13	260	1,447	65	-	548	2,552
12年度	265	19	288	1,587	66	-	747	2,972
13年度	203	15	284	1,127	54	-	725	2,408
14年度	191	15	280	955	48	-	761	2,250
15年度	70	5	133	427	19	-	312	966

資料 札幌国税局HP 各年度末現在(単位:千リットル)

	清酒	合成清酒	しょうちゅう		みりん	ビール	果実酒	甘味果実酒	ウイスキー	ブランデー	発泡酒	スピリッツ類	リキュール類	その他	合計
			甲類	乙類											
12年度	557	28	448	12	97	2,725	95	6	86	14	754	9	113	-	4,944
13年度	546	27	481	11	26	2,085	75	5	75	11	936	7	132	0	4,418
14年度	498	31	498	12	24	1,943	69	4	68	10	1,015	6	179	0	4,357
15年度	426	22	474	18	20	1,600	55	4	51	6	895	9	192	9	3,782
16年度	404	28	520	30	22	1,630	53	3	53	7	933	17	231	109	4,039
17年度	377	29	499	41	23	1,500	57	2	46	6	649	15	231	473	3,948

	清酒	合成清酒	しょうちゅう		みりん	ビール	果実酒	甘味果実酒	ウイスキー	ブランデー	発泡酒	原料用アルコール・スピリッツ	リキュール	その他	合計
			連続式蒸留	単式蒸留											
18年度	372	28	501	38	21	1,412	40	2	40	5	596	19	250	475	3,808
19年度	354	26	459	42	19	1,339	47	2	37	5	543	32	327	399	3,631
20年度	311	25	454	40	21	1,175	47	2	38	4	435	46	332	414	3,344

注 「その他」欄は、その他の醸造酒、粉末酒及び雑酒の合計を示したものである。

留萌税務署管内(増毛、留萌、小平、苫前、羽幌、初山別)の数値である。

8 たばこ消費状況

資料 税務課

各年度末現在(単位:千本)

	計	伸長率 (%) (9年=100)
平成9年度	102,643	100.0
10年度	102,142	99.5
11年度	102,584	99.9
12年度	101,424	98.8
13年度	99,352	96.8
14年度	93,701	91.3
15年度	87,617	85.4
16年度	83,569	81.4
17年度	81,486	79.4
18年度	75,932	74.0
19年度	70,242	68.4
20年度	64,425	62.8
21年度	60,548	59.0

第5章 交通・運輸・通信・観光

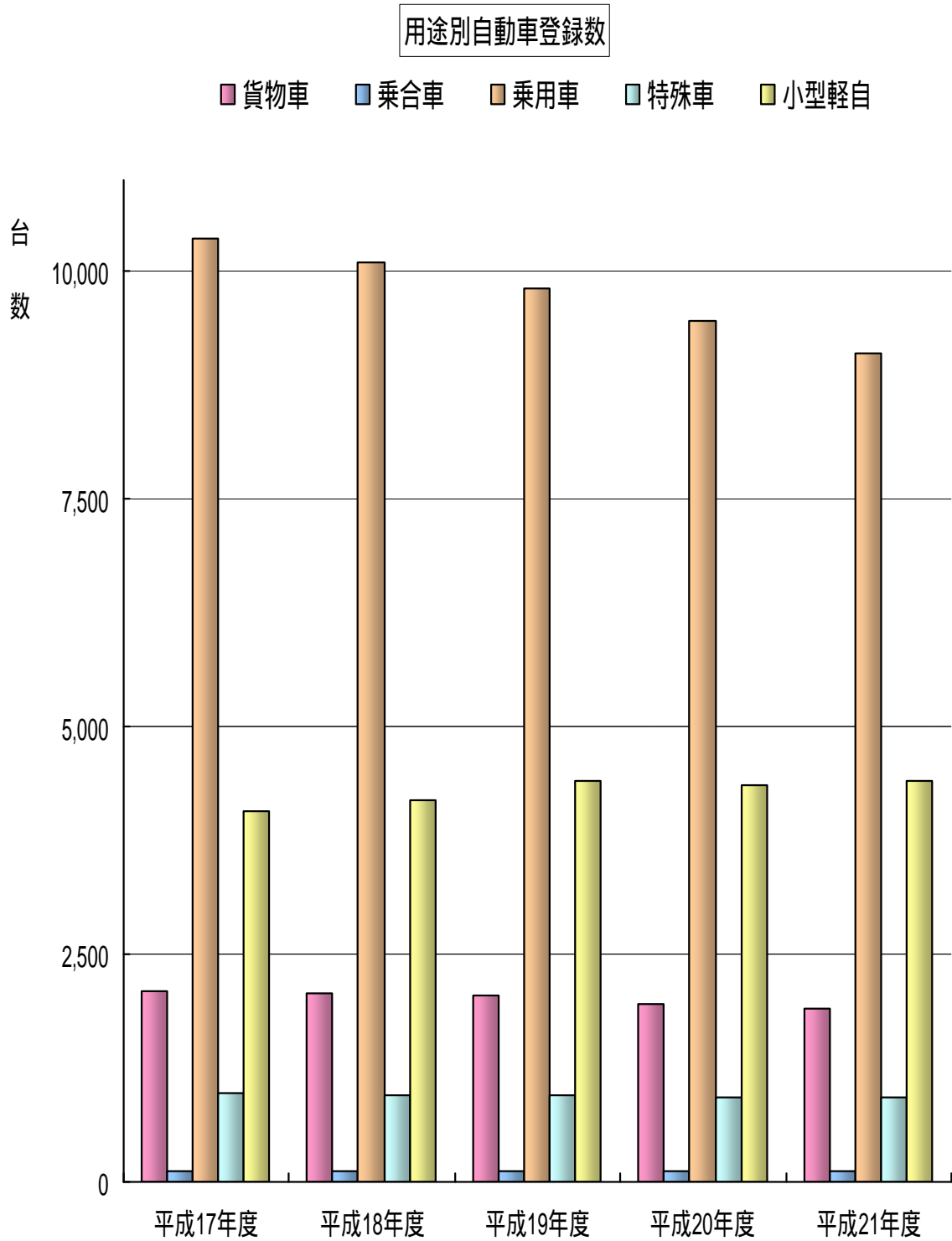

1 留萌駅旅客輸送状況

資料 JR北海道留萌駅 各年度末現在

	乗客数	1日平均乗客数
平成9年	64,157	176
平成10年	65,836	180
平成11年	59,982	164
平成12年	57,700	158
平成13年	50,300	138
平成14年	48,200	132
平成15年	39,800	109
平成16年	39,000	107
平成17年	36,900	101
平成18年	34,200	94
平成19年	33,100	90
平成20年	32,200	88
平成21年	31,300	86

2 バス乗客人員推移

資料 (株)中央バス、沿岸バス(株)、道北バス(株)、てんてつバス(株) 年末現在

	市内線	増毛線	羽幌線	旭川線	達布線	札幌線	合計	伸長率 (9年基準)
平成9年	557,811	240,252	188,117	221,156	30,672	225,209	1,463,217	100.0
10年	501,076	224,456	177,118	214,706	34,803	209,412	1,361,571	93.1
11年	456,874	227,834	167,247	210,962	30,439	203,333	1,296,689	88.6
12年	416,304	238,209	165,290	192,465	27,556	196,827	1,236,651	84.5
13年	411,324	234,619	165,932	168,036	28,543	197,268	1,205,722	82.4
14年	377,968	217,944	158,165	166,136	26,081	193,062	1,139,356	77.9
15年	341,120	209,921	150,416	142,680	26,201	192,410	1,062,748	72.6
16年	301,091	197,807	147,001	142,213	24,663	178,379	991,154	67.7
17年	312,950	179,908	131,726	134,348	26,903	169,671	955,506	65.3
18年	232,672	175,442	133,058	126,668	27,922	165,775	861,537	58.9
19年	198,031	139,302	131,109	127,452	25,219	161,942	783,055	53.5
20年	184,685	129,315	127,483	127,504	22,869	163,580	755,436	51.6
21年	148,380	132,754	123,622	126,102	20,398	158,953	710,209	48.5

3 民営乗用車利用状況

資料 小鳩交通(株)留萌営業所、留萌三交ハイヤー(株) 各年末現在

	台数	走行距離(km)	輸送人員(人)	輸送人員伸長率 (10年=100%)
平成9年	78	4,735,492	1,284,904	100.0
10年	68	4,561,094	1,209,002	94.1
11年	67	4,222,604	1,139,235	88.7
12年	68	4,146,443	1,079,184	84.0
13年	68	4,051,280	1,029,866	80.2
14年	87	4,051,102	892,303	69.2
15年	92	4,092,295	842,558	65.6
16年	92	4,029,027	829,476	64.6
17年	87	3,625,450	758,770	59.1
18年	67	3,595,093	717,957	55.9
19年	97	3,507,345	671,824	52.3
20年	67	3,075,957	605,216	47.1
21年	52	2,769,894	545,727	42.5

4 郵便物取扱件数 資料 郵便事業(株)留萌支店・郵便局 各年度末現在

	引 受			配 達		
	第1・2・3・4種 その他	普通速達	合 計	第1・2・3・4種 その他	普通速達	合 計
平成10年度	2,292,954	27,265	2,320,219	4,070,949	60,180	4,131,129
11年度	2,495,022	22,819	2,517,841	4,215,040	55,977	4,271,017
12年度	2,308,553	22,203	2,330,756	3,769,610	46,302	3,815,912
13年度	2,272,221	17,513	2,289,734	3,621,800	39,218	3,661,018
14年度	2,158,112	15,470	2,173,582	3,547,910	39,218	3,587,128
15年度	1,993,904	11,868	2,005,772	3,863,000	22,420	3,885,420
16年度	1,891,150	8,800	1,899,950	3,656,400	16,360	3,672,760
17年度	1,757,538	8,500	1,766,038	4,192,000	22,318	4,214,318
18年度	1,633,169	3,936	1,637,105	3,896,300	21,386	3,917,686
19年度	2,121,889	4,839	2,126,728	3,410,000	20,721	3,430,721
20年度	1,984,589	3,611	1,988,200	3,556,163	11,150	3,567,313
21年度	1,954,327	3,871	1,958,198	3,560,880	9,576	3,570,456

5 書留・小包・ゆうパック取扱件数 資料 郵便事業(株)留萌支店・郵便局 各年度末現在

	引受書留	配達書留	引受小包				配達小包
			普通	速達	書留	計	
平成10年度	67,039	59,842	73,910	579	775	75,264	57,514
11年度	64,388	65,854	72,473	540	994	74,007	55,921
12年度	64,924	59,191	91,721	474	1,097	93,292	51,231
13年度	34,523	64,914	56,234	411	521	57,166	51,215
14年度	28,748	58,605	54,762	54	1,099	55,915	62,629
15年度	25,989	58,777	62,280	56	1,038	63,374	58,643
16年度	24,517	63,611	54,301	2,441	1,011	57,753	61,778
17年度	29,190	57,536	62,873	735	745	64,353	63,990

	引受書留	配達書留	ゆうパック引受				ゆうパック 配達
			普通	速達	書留	計	
18年度	33,555	68,154	54,565	19	97	54,681	62,767
19年度	28,363	68,258	41,597	718	345	42,660	50,210
20年度	30,509	74,515	35,661	83	288	36,032	60,433
21年度	16,656	57,578	35,406	56	281	35,743	70,863

6 留萌市自動車登録台数

資料 北海道運輸局旭川運輸支局 各年度末現在

	貨物車				乗合車			乗用車			特殊車	大型 特殊車	小型 二輪車	軽 自動車	合計
	普通車	小型車	被けん引車	計	普通車	小型車	計	普通車	小型車	計					
平成9年度	907	1,635	22	2,564	56	69	125	2,641	7,808	10,449	582	392	176	2,579	16,867
10年度	889	1,587	26	2,502	56	65	121	2,870	7,654	10,524	605	376	185	2,713	17,026
11年度	895	1,533	27	2,455	57	66	123	3,144	7,489	10,633	609	378	186	2,949	17,333
12年度	904	1,517	28	2,449	60	58	118	3,370	7,270	10,640	637	385	197	3,099	17,525
13年度	915	1,441	28	2,384	62	54	116	3,567	7,045	10,612	651	390	200	3,303	17,656
14年度	882	1,370	27	2,279	61	55	116	3,642	6,924	10,566	650	384	198	3,424	17,617
15年度	882	1,289	26	2,197	65	63	128	3,723	6,696	10,419	631	367	214	3,665	17,621
16年度	857	1,212	32	2,101	62	62	124	3,817	6,549	10,366	606	367	211	3,849	17,624
17年度	841	1,191	33	2,065	60	64	124	3,803	6,297	10,100	581	362	209	3,974	17,415
18年度	853	1,158	32	2,043	60	59	119	3,738	6,072	9,810	576	365	215	4,190	17,318
19年度	853	1,158	32	2,043	60	59	119	3,738	6,072	9,810	576	365	215	4,190	17,318
20年度	825	1,104	29	1,958	58	60	118	3,654	5,790	9,444	561	371	212	4,147	16,811
21年度	825	1,056	30	1,911	58	58	116	3,574	5,515	9,089	559	377	195	4,209	16,456

7 観光客入込状況

資料 経済港湾課 (単位:人)

	総数	道内外別		日帰宿泊別		宿泊延数
		道内客	道外客	日帰り	宿泊	
平成10年度	296,900	286,200	10,700	269,400	27,500	29,300
11年度	395,700	383,200	12,500	356,700	39,000	41,900
12年度	375,800	363,700	12,100	336,500	39,300	42,300
13年度	362,900	350,200	12,700	324,800	38,100	38,300
14年度	333,900	321,900	12,000	307,900	26,000	26,000
15年度	294,900	284,000	10,900	275,800	19,100	19,100
16年度	391,300	376,900	14,400	345,700	45,600	45,600
17年度	256,400	247,700	8,700	240,100	16,300	22,000
18年度	251,800	244,200	7,600	233,600	18,200	18,200
19年度	242,200	234,400	7,800	227,400	14,800	14,800
20年度	238,400	231,000	7,400	223,700	15,300	15,300
21年度	261,200	253,500	7,700	244,900	16,300	16,300

8 海水浴客入込状況

資料 経済港湾課 (単位:人)

	浜中	黄金岬	塩見	合計
平成10年度	67,895	61,760	25,310	154,965
11年度	75,255	45,555	31,250	152,060
12年度	62,449	(ゴ-ルテ-ンビ-チ) 78,793	24,740	165,982
13年度	41,835	(ゴ-ルテ-ンビ-チ) 84,139	9,855	135,829
14年度	36,861	(ゴ-ルテ-ンビ-チ) 64,640	5,526	107,027
15年度	36,225	(ゴ-ルテ-ンビ-チ) 47,207	-	83,432
16年度	-	(ゴ-ルテ-ンビ-チ) 95,622	-	95,622
17年度	-	(ゴ-ルテ-ンビ-チ) 91,938	-	91,938
18年度	-	(ゴ-ルテ-ンビ-チ) 82,448	-	82,448
19年度	-	(ゴ-ルテ-ンビ-チ) 70,447	-	70,447
20年度	-	(ゴ-ルテ-ンビ-チ) 74,283	-	74,283
21年度	-	(ゴ-ルテ-ンビ-チ) 53,190	-	53,190

9 神居岩スキー場リフト輸送状況

資料 経済港湾課 (単位:人)

	平成 10年度	平成 11年度	平成 12年度	平成 13年度	平成 14年度	平成 15年度	平成 16年度	平成 17年度	平成 18年度
輸送人員	95,272	99,529	77,554	85,204	79,375	72,167	68,144	60,368	-

所在地: マサリベツ 建設年: 昭和56年

内容: リフト 1基(輸送能力 600人/H) ロッジ 727.2平方m 圧雪車 1台

平成18年度以降廃止

第6章 電気・上下水道

下水道普及率

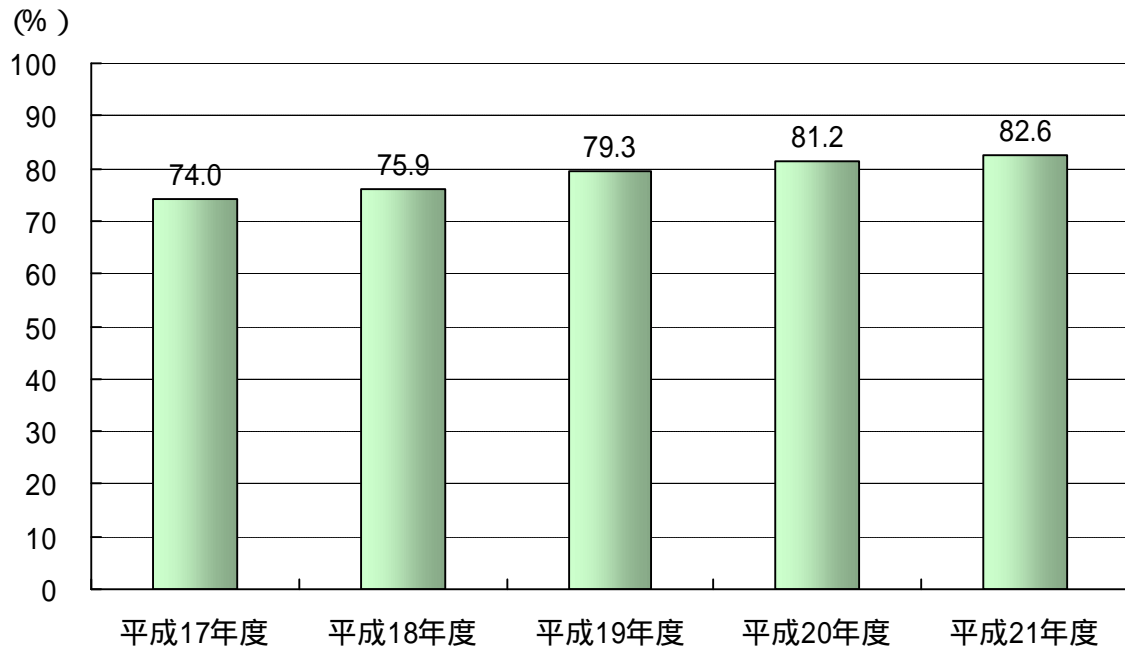

普及率 (%) = (処理区域人口 / 行政区域) × 100

水洗化率

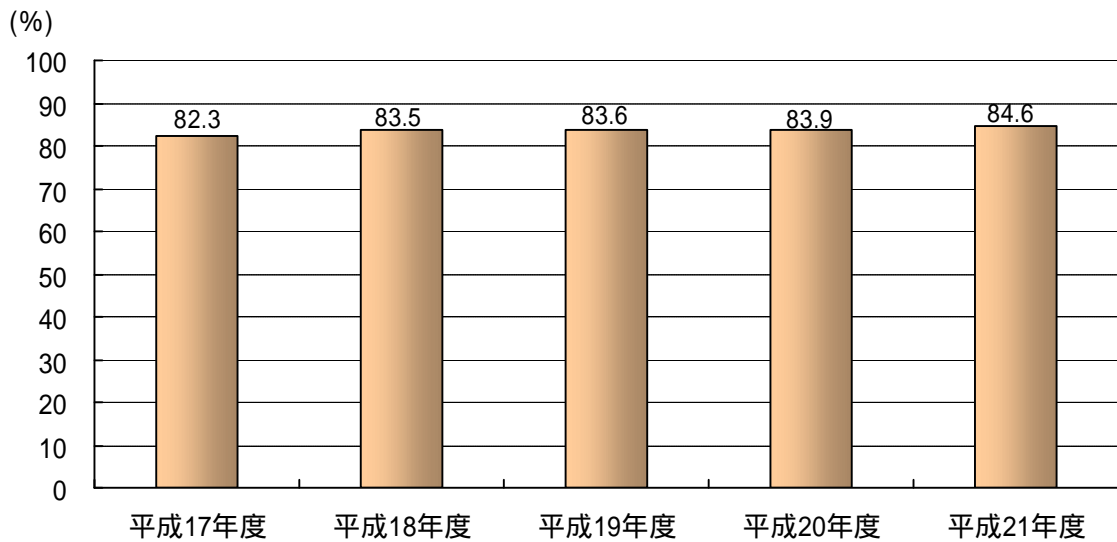

普及率 (%) = (水洗化済人口 / 処理区域人口) × 100

1 需要電力の推移

資料 北海道電力(株)留萌営業所 各年度末現在

	電 灯		電 力		合 計		
	口数	電力量 (MWh)	口数	電力量 (MWh)	口数	電力量 (MWh)	対前年比 (%)
平成5年度	15,863	47,832	2,195	53,160	18,058	100,992	-
6年度	15,924	50,149	2,167	57,130	18,091	107,279	106.2
7年度	16,096	52,449	2,172	55,957	18,268	108,406	101.1
8年度	16,244	55,480	2,132	56,908	18,376	112,388	103.7
9年度	16,355	57,194	2,129	57,442	18,484	114,636	102.0
10年度	16,397	57,314	1,890	61,438	18,287	118,752	103.6
11年度	16,667	58,787	1,870	63,391	18,537	122,178	102.9
12年度	16,778	60,378	1,761	64,438	18,539	124,816	102.2
13年度	16,776	60,095	1,889	64,376	18,665	124,471	99.7
14年度	16,833	60,223	1,859	64,224	18,692	124,447	100.0
15年度	16,687	60,237	1,844	64,716	18,531	124,953	100.4
16年度	16,565	60,128	1,874	68,125	18,439	128,253	102.6
17年度	16,482	60,379	1,915	70,236	18,397	130,615	101.8
18年度	16,395	59,812	1,918	67,842	18,313	127,654	97.7
19年度	16,306	59,340	1,943	66,673	18,249	126,013	98.7
20年度	16,599	57,997	1,949	64,560	18,548	122,557	97.3
21年度	16,494	58,272	1,935	62,516	18,429	120,788	98.6

(注)口数は、契約単位の数。

2 上水道の状況

(1) 配水量の状況

資料 上下水道管理課 各年度末現在

	年(月)間 総配水量 (立方m)	1日最大 配水量 (立方m)	1日平均 配水量 (立方m)	1人1日最大 配水量 (リットル)	1人1日平均 配水量 (リットル)
平成10年度	4,003,149	13,258	10,968	459	385
11年度	3,976,361	13,838	10,894	484	387
12年度	3,913,197	13,447	10,721	475	385
13年度	3,829,859	12,046	10,493	429	374
14年度	3,787,451	12,088	10,377	433	378
15年度	3,739,378	12,315	10,217	446	371
16年度	3,656,739	13,039	10,018	480	369
17年度	3,639,844	12,803	9,972	478	372
18年度	3,567,322	12,261	9,773	462	369
19年度	3,511,791	13,476	9,595	515	370
20年度	3,401,995	12,209	9,321	476	365
21年度	3,321,018	12,633	9,099	501	363
21年4月	256,328	12,633	8,269	501	328
5月	269,016	11,718	8,967	466	356
6月	271,437	12,454	8,756	497	349
7月	288,539	11,924	9,618	475	383
8月	292,041	11,835	9,421	472	376
9月	294,342	11,391	9,495	455	379
10月	287,561	11,399	9,585	155	383
11月	278,241	11,213	8,976	448	359
12月	288,368	11,046	9,612	441	384
22年1月	262,919	11,065	8,481	442	339
2月	273,891	11,048	8,835	442	353
3月	258,335	10,950	9,226	442	372

(2) 給水人口及び普及率

資料 上下水道管理課 各年度末現在

	行政区域内人口 (A)	計画給水区域内人口 (B)	給水人口 (C)	普及率			配水管延長 (m)
				B/A (%)	C/A (%)	C/B (%)	
平成10年度	29,158	29,027	28,503	99.6	97.8	98.2	162,991
11年度	28,703	28,575	28,062	99.6	97.8	98.2	167,469
12年度	28,486	28,361	27,862	99.6	97.8	98.2	168,525
13年度	28,241	28,115	27,627	99.6	97.8	98.3	169,822
14年度	28,085	27,964	27,479	99.6	97.8	98.3	170,712
15年度	27,732	27,617	27,133	99.6	97.8	98.2	171,399
16年度	27,256	27,140	26,666	99.6	97.8	98.3	172,124
17年度	27,128	27,014	26,554	99.6	97.9	98.3	172,801
18年度	26,634	26,545	26,125	99.7	98.1	98.4	173,854
19年度	26,147	26,062	25,763	99.7	98.5	98.9	174,449
20年度	25,594	25,509	25,210	99.7	98.5	98.8	174,563
21年度	25,149	25,071	24,780	99.7	98.5	98.8	175,474

3 下水道の状況

(1) 下水道普及状況

資料 上下水道管理課 各年度末現在

	行政区内人口 A(人)	認可面積 B(ha)	整備面積 C(ha)	管渠延長		処理区域		整備率 C/B (%)	普及率 D/A (%)
				汚水 (m)	雨水 (m)	面積 (ha)	人口 D(人)		
平成10年度	29,121	628	315	70,832	2,906	293	14,638	50.2	50.3
11年度	28,664	628	343	77,062	3,225	315	15,035	54.6	52.5
12年度	28,444	628	379	81,328	3,298	343	15,717	60.4	55.3
13年度	28,189	628	408	87,894	3,310	379	16,245	65.0	57.6
14年度	28,047	628	427	92,168	3,310	408	17,823	68.0	63.5
15年度	27,691	628	443	94,924	3,310	427	19,158	70.5	69.2
16年度	27,198	628	460	98,012	3,310	443	19,459	73.2	71.5
17年度	27,057	628	466	100,096	3,310	460	20,024	74.2	74.0
18年度	26,526	628	482	103,317	3,310	466	20,146	76.8	75.9
19年度	26,017	628	493	106,585	3,466	482	20,632	78.5	79.3
20年度	25,594	628	502	108,902	3,576	493	20,783	79.9	81.2
21年度	25,149	628	506	109,615	3,576	502	20,770	80.6	82.6

(2) 水洗化状況

資料 上下水道管理課 各年度末現在

	処理区域		水洗化済		水洗化率 (%) B/A
	戸数 (戸)	人口 (人)A	戸数 (戸)	人口 (人)B	
平成10年度	6,472	14,638	4,521	9,818	67.1
11年度	6,711	15,035	5,043	10,797	71.8
12年度	7,052	15,717	5,551	12,047	76.6
13年度	7,395	16,245	5,911	12,846	79.1
14年度	8,196	17,823	6,517	14,303	80.3
15年度	9,083	19,158	7,243	15,536	81.1
16年度	9,285	19,459	7,470	16,105	82.8
17年度	9,592	20,024	7,619	16,482	82.3
18年度	9,771	20,146	7,751	16,822	83.5
19年度	10,079	20,632	7,935	17,250	83.6
20年度	10,163	20,783	8,185	17,436	83.9
21年度	10,755	20,725	8,226	17,528	84.6

(3) 終末処理場(留萌浄化センター)の状況

資料 上下水道管理課

各年度末現在

	処理能力		処理水量			年間汚泥 処 理 量 (立方m)
	全体計画 (立方m/日)	現在 (立方m/日)	年間 (立方m)	1日最大 (立方m/日)	1日平均 (立方m/日)	
平成10年度	22,360	3,730	1,032,760	3,897	2,829	1,316.8
11年度	22,360	7,460	1,168,371	4,314	3,201	1,410.5
12年度	22,360	7,460	1,310,024	4,646	3,589	1,547.8
13年度	22,360	7,460	1,377,439	4,970	3,774	1,753.5
14年度	22,360	7,460	1,434,703	5,589	3,931	1,830.8
15年度	22,360	7,460	1,546,212	5,642	4,237	2,220.8
16年度	22,360	7,460	1,612,024	5,621	4,417	1,907.0
17年度	22,360	7,460	1,693,836	5,741	4,641	2,002.0
18年度	22,360	7,460	1,676,662	5,377	4,594	1,811.7
19年度	22,360	7,460	1,684,531	5,894	4,603	1,810.5
20年度	22,360	7,460	1,722,602	5,680	4,718	1,825.0
21年度	22,360	7,460	1,745,401	6,160	4,782	2,004.2

第7章 建設・道路・港湾

留萌港移出入貨物

移出 移入 輸出 輸入

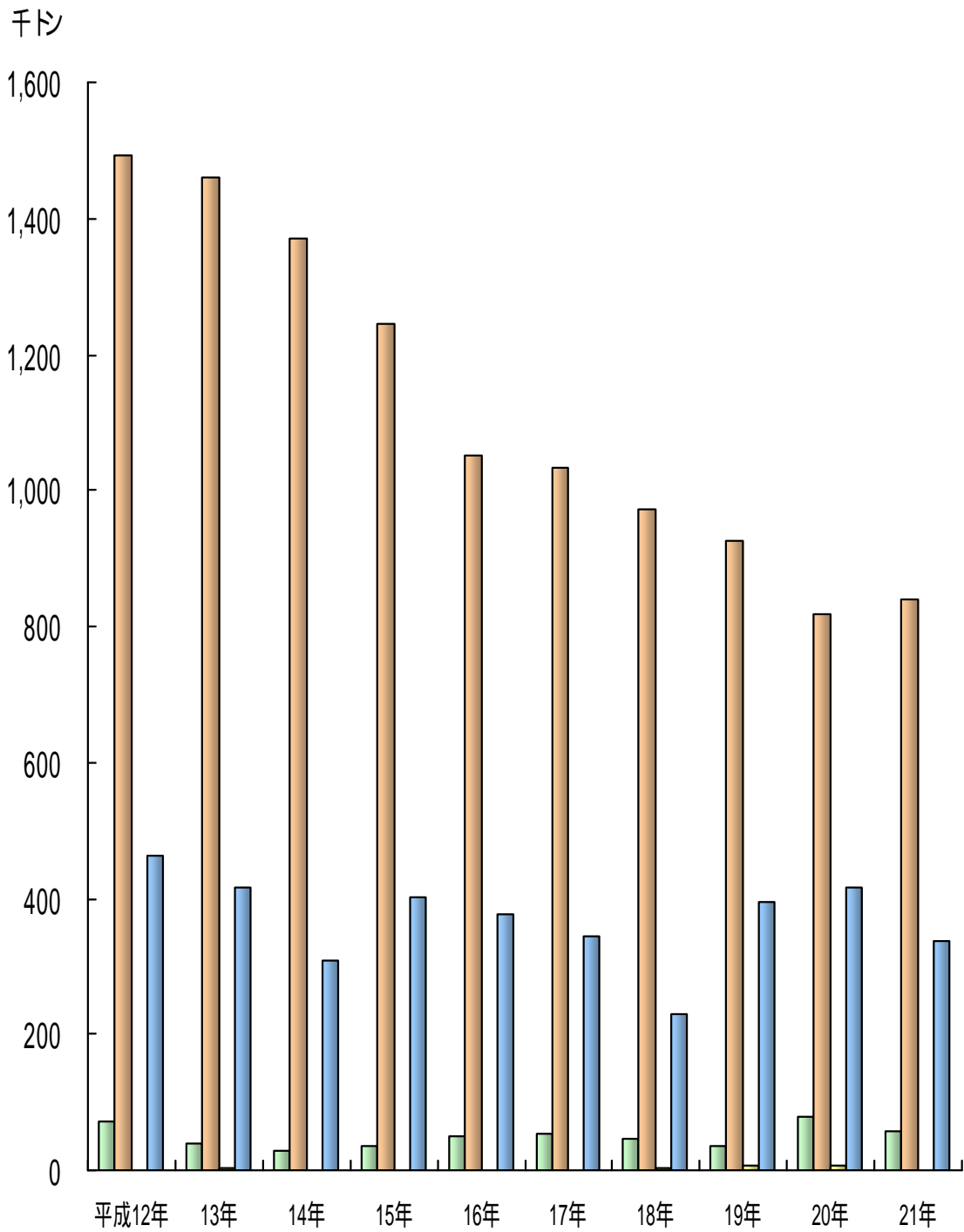

1 公営住宅建設状況

資料 都市整備課 平成21年 4月 1日現在

	一般公営(市営)				改良	合計	道営住宅	累計
	平屋	2階	中高層	小計				
建設戸数								
平成元年度以前	907	258	296	1,461	332	1,793	344	2,137
2年度	-	-	36	36	-	36	16	52
3年度	-	-	31	31	-	31	-	31
4年度	4	-	16	20	-	20	-	20
5年度	8	-	21	29	-	29	-	29
6年度	-	-	24	24	-	24	18	42
7年度	-	-	24	24	-	24	-	24
8年度	-	-	-	-	-	-	34	34
9年度	-	-	60	60	-	60	-	60
10年度	-	-	-	-	-	-	36	36
11年度	-	-	30	30	-	30	52	82
12年度	-	-	-	-	-	-	-	-
13年度	-	-	-	-	-	-	-	-
14年度	-	-	-	-	-	-	-	-
15年度	-	-	-	-	-	-	-	-
16年度	-	-	-	-	-	-	-	-
17年度	-	-	-	-	-	-	-	-
18年度	-	-	-	-	-	-	-	-
19年度	-	-	-	-	-	-	-	-
20年度	-	-	-	-	-	-	-	-
21年度								
建設戸数合計	919	258	538	1,715	332	2,047	500	2,547
処分戸数	517	173	-	690	-	690	161	851
管理戸数	402	85	538	1,025	332	1,357	339	1,696
借上公営住宅戸数	-	24	-	24	-	24	-	24

(注) 管理戸数は建設戸数から焼失・売却分を除いたもの。

2 市中建物新築推移

資料 留萌消防組合 消防本部 各年末現在

	新築件数(件)	延面積(平方m)
平成5年	193	46,079
6年	200	62,249
7年	192	48,589
8年	207	49,443
9年	193	80,979
10年	114	52,950
11年	119	38,512
12年	142	50,332
13年	104	33,523
14年	72	19,136
15年	76	18,615
16年	89	32,624
17年	80	25,978
18年	84	21,427
19年	68	18,905
20年	42	10,918
21年	36	7,658

3 都市計画用途地域指定面積

資料 建築指導課

種 類	形態密度		高さ 制限 (m)	面積 (ha)	比率 (%)	決定年月日
	建ぺい率	容積率				
第一種低層住居専用地域	4/10以下	6/10以下	10	53	6.3	当初決定 S28. 3.24 最終変更 H18. 7.28
第一種中高層住居専用地域	6/10以下	20/10以下	-	143	17.1	
第二種中高層住居専用地域	6/10以下	20/10以下	-	115	13.8	
第一種住居地域	6/10以下	20/10以下	-	135	16.2	
第二種住居地域	6/10以下	20/10以下	-	35	4.2	
準住居地域	6/10以下	20/10以下	-	12	1.4	
近隣商業地域	8/10以下	30/10以下	-	32	3.8	
商業地域	8/10以下	40/10以下	-	35	4.2	
準工業地域	6/10以下	20/10以下	-	143	17.1	
工業地域	6/10以下	20/10以下	-	128	15.3	
工業専用地域	6/10以下	20/10以下	-	4.7	0.6	
合 計				835.7	100.0	
都 市 計 画 区 域				4,409.4		当初決定 S 9. 2.24 最終変更 S48. 3.14
準 防 火 地 域				201.0		当初決定 S28 最終変更 S48. 3. 8
臨 港 地 区				61.6		当初決定 S39. 3.14 最終変更 H18. 7.28

4 土地区画整理事業

資料 都市整備課

地区名	施工者	都市計画 決定	事業認可	施工期間	施行 面積 (ha)	減歩率(%)		換地処分 の 告 示
						公共	合算	
中 部	留萌市	S27. 1.28	S27. 8. 7	S27	15.7	11.3	11.3	S27.12. 9
元 町	留萌市	S33. 9.18	S33.11.16	S33 ~ S38	9.3	14.2	14.2	S38.10. 9
花 園	留萌市	S34.12.11	S36. 8.17	S36 ~ S43	23.5	22.7	22.7	S44. 3. 1
駅 前	留萌市	S43. 9.12	S44. 3. 5	S43 ~ S51	25.4	19.8	19.8	S52. 3.29
高 砂	留萌市	S43. 9.12	S49.10.14	S49 ~ S62	29.2	18.1	18.1	H元. 7. 3
潮 静	組 合	S56.11. 9	S57.11. 9	S57 ~ H02	17.5	30.62	40.21	S62. 7.30
潮静第2	"		H 9. 7. 7	H09 ~ H13	7.5	19.09	44.67	H12.12.19

5 都市計画街路

資料 都市整備課

路線名	都市計画決定年月日		起 点	終 点	幅員 (m)	延長 (m)	管理者	改良済		舗装済	
	当初決定	最終変更						幅員 (m)	延長 (m)	幅員 (m)	延長 (m)
3・4・1 東雲通	S45.11.30	S56.11.5	潮静2丁目	東雲町1丁目	16	約 2,210	市	16	約 1,790	16	約 1,790
3・3・2 南4条通	S33.3.26	S52.10.5	元川町1丁目	東雲町1丁目	25	約 540	国	25	約 540	16	約 370
3・4・3 南川沿通	S33.3.26	H 2.12.13	元町2丁目	花園町3丁目	16	約 1,400	市	16	0	16	0
					22	約 750	市	22	約 750	22	約 750
3・4・4 東岸通	S33.3.26	H 2.12.13	船場町2丁目	元町5丁目	18	約 1,150	市	18	約 1,150	18	約 1,150
3・4・5 早道通	S33.3.26	H 2.12.13	五十嵐町2丁目	栄町1丁目	26	約 70	市	26	約 70	26	約 70
					18	約 1,700	市	18	約 1,630	18	約 1,630
3・4・6 北8条通	S33.3.26	S45.11.30	五十嵐町3丁目	寿町3丁目	22	約 890	道	22	約 890	22	約 890
					18	約 1,500	市	18	約 1,000	18	約 1,000
3・4・7 停車場通	S33.3.26	S45.11.30	栄町1丁目	花園町2丁目	22	約 150	道	22	約 150	22	約 150
					18	約 510	市	18	約 510	18	約 510
3・2・8 西5号通	S27.7.19	S56.11.5	大町1丁目	潮静3丁目	18	約 1,980	国・道	18	約 1,980	18	約 1,980
					22	約 1,630	国	22	約 1,630	22	約 1,630
					30	約 2,740	国	30	約 2,740	30	約 2,740
3・1・9 広路	S33.3.26	S45.11.30	高砂町2丁目	花園町5丁目	45	約 420	市	45	約 420	45	約 420
3・5・10 五十嵐通	S49.12.12		五十嵐町3丁目	堀川町2丁目	16	約 1,000	市	16	約 400	16	約 400
3・5・11 東1丁目通	S49.12.19		五十嵐町2丁目	高砂町2丁目	14	約 690	市	14	約 690	14	約 690
3・3・12 潮静通	S56.11.5		潮静3丁目	潮静2丁目	22	約 600	市	22	約 600	22	約 600
3・4・13 大和田通	S58.1.20		潮静2丁目	潮静1丁目	16	約 440	市	16	約 440	16	約 440
3・4・14 開運通	S33.3.26	H 2.12.13	開運町2丁目	栄町1丁目	18	約 280	市	18	約 170	18	約 170
3・2・15 留萌通	S33.3.26	H 2.12.13	字トイヨイ	浜中町	28	約 200	国	28	130	28	130
					29	約 270	国	29	0	29	0
					32	約 220	国	32	140	32	140
					32	約 3,340	国	32	約 3,270	32	2,690
					47	約 100	国	47	100	47	100
3・2・16 塩見通	H 2.12.13		字トイヨイ	三泊町	26	約 2,870	国	26	約 250	26	約 250
3・4・17 春日通	H 2.12.13		春日町1丁目	春日町3丁目	18	約 1,550	道	18	約 1,550	18	約 1,550
合 計	17路線					約29,200			約22,990		約22,240

6 都市公園

資料 都市整備課

区分	公園名		位置	都市計画決定年月日		計画面積 (ha)	供用面積 (ha)	供用開始 年月日
				当初決定	最終変更			
街区	2・2・1	錦町公園	開運町2丁目	S27. 3.31	S48.11.24	約 0.30	約 0.30	S32. 4. 3
"	2・2・2	元町公園	元町5丁目	S34. 3.27	S48.11.24	約 0.19	約 0.19	S35.10.31
"	2・2・3	住之江公園	住之江町1丁目	S38. 3.16	S48.11.24	約 0.45	約 0.45	S38. 9.30
"	2・2・4	花園西公園	花園町3丁目	S42. 3.16	S48.11.24	約 0.50	約 0.50	S44. 6.30
"	2・2・5	花園東公園	花園町5丁目	S42. 3.16	S48.11.24	約 0.23	約 0.23	S44. 7.30
"	2・2・6	沖見公園	沖見町6丁目	S46. 3. 2	S48.11.24	約 0.60	約 0.60	S48. 8.30
"	2・2・7	幸町公園	幸町3丁目	S46. 3. 2	H 2.12.19	約 0.06	約 0.06	S47.11. 1
"	2・2・8	あかしや公園	沖見町4丁目	S46.11.25		約 0.20	約 0.20	S47.11. 1
"	2・2・9	若草公園	明元町4丁目	S46.11.25		約 0.06	約 0.06	S47.11. 1
"	2・2・10	南町公園	南町2丁目	S47. 5.18		約 0.07	約 0.07	S47. 8.30
"	2・2・11	春日公園	春日町1丁目	S47. 5.18	H 9. 6. 9	約 0.11	約 0.11	H 8. 3.25
"	2・2・12	大町公園	大町1丁目	S47. 5.18		約 0.06	約 0.06	S42.10. 1
"	2・2・13	黄金公園	大町2丁目	S47. 5.18	S55.12.13	約 0.12	約 0.12	S56.12. 9
"	2・2・14	夕陽ヶ丘公園	沖見町2丁目	S47. 5.18	S56.11.19	約 0.08	約 0.08	S56.12.09
"	2・2・15	望洋公園	大町3丁目	S47. 5.18		約 0.06	約 0.06	S44.10. 1
"	2・2・16	ひまわり公園	錦町1丁目	S47. 5.18	S48.11.24	約 0.14	約 0.14	S49. 9.30
"	2・2・17	中央公園	開運町2丁目	S48.11.24		約 0.52	約 0.52	S48.11. 1
"	2・2・18	すみれ公園	宮園町1丁目	S48.11.24		約 0.03	約 0.03	S49. 8.30
"	2・2・19	港北公園	元町4丁目	S48.11.24		約 0.08	約 0.08	S49. 8.30
"	2・2・20	末広公園	末広町3丁目	S50. 3.26		約 0.22	約 0.22	S50.10.30
"	2・2・21	栄町公園	栄町2丁目	S50. 3.26		約 0.09	約 0.09	S50.10.30
"	2・2・22	寿公園	寿町2丁目	S55.12.13		約 0.10	約 0.10	S56.10.31
"	2・2・23	もみじ公園	南町2丁目	S56.11. 9		約 0.08	約 0.08	S58. 7. 1
"	2・2・24	しらかば公園	南町4丁目	S56.11. 9		約 0.15	約 0.15	S58.11.30
"	2・2・25	ほりかわ公園	堀川町2丁目	S56.11. 6	S59. 9.26	約 0.14	約 0.14	S61. 3.31
"	2・2・26	昭和公園	東雲町1丁目	S60. 7. 8		約 0.18	約 0.18	S61.11. 1
"	2・2・27	白鳥公園	高砂町3丁目	S60. 7. 8	H 9. 6. 9	約 0.15	約 0.15	H 2. 4. 1
"	2・2・28	五十嵐公園	五十嵐町3丁目	S60. 7. 8	H 9. 6. 9	約 0.15	約 0.15	H 2. 4. 1
"	2・2・29	美園公園	五十嵐町1丁目	S60. 7. 8	H 9. 6. 9	約 0.10	約 0.10	H 3. 3.25
"	2・2・30	平和台公園	平和台1丁目	S60. 7. 8		約 0.33	約 0.33	S63. 4. 1

〃	2・2・31	自由ヶ丘公園	千鳥町4丁目	S60. 7. 8		約 0.29	約 0.29	H元. 4. 1
〃	2・2・32	泉町公園	泉町1丁目	S60. 7. 8		約 0.26	約 0.26	H元. 4. 1
〃	2・2・33	萌晴公園	見晴町5丁目	H 2.12.19		約 0.53	約 0.53	H 4. 3.10
小計		33ヶ所				約 6.63	約 6.63	
総合	5・5・ 1	見晴公園	見晴町2丁目	S26. 7.11	S55.12.16	約10.40	約10.40	S27. 9.30
〃	5・5・ 2	神居岩公園	字マサリベツ	S55.12.16		約28.80	約37.40	H20. 1.24
小計		2ヶ所				約39.20	約47.80	
運動	6・5・ 1	浜中運動公園	浜中町	S47. 5.13	S55.12.16	約19.80	約19.80	H 5. 4. 1
		1ヶ所						
近隣	3・3・ 1	高砂公園	高砂町1丁目	S34. 3.27	H 9. 6. 9	約 1.10	約 1.10	H 6. 3. 1
〃	3・3・ 2	東雲公園	東雲町1丁目	S43. 4.23	S48.11.21	約 1.40	未供用	未供用
〃	3・3・ 3	潮静公園	潮静2丁目	S60. 2. 7	H 9. 6. 9	約 1.00	約 1.00	H 2. 4. 1
小計		3ヶ所				約 3.50	約 2.10	
地区	4・4・ 1	船場公園	船場町1・2丁目	H 9. 5.30		約 7.80	約 2.53	H21.11.30
		1ヶ所						(一部)
特殊	7・5・ 1	春日高台公園	字マサリベツ	S47. 5.13	S55.12.25	約13.50	未供用	未供用
		1ヶ所						
緑地	1	岬緑地	大町2丁目	S58. 3.30	S63. 6.27	約 0.40	約 0.40	H 5. 4. 1
		1ヶ所						
その他公園緑地		南9条緑地	南町1丁目				約 0.13	H 3. 3.25
		留萌川河畔緑地大和田左岸	大字留萌村字留萌原野10線				約 0.12	H 6. 3. 1
		東橋河畔緑地	南町3丁目				約 0.09	H21.11.30
		バンゴベ川河畔緑地	東雲町2丁目				約 0.15	H 6. 3. 1
		大和田橋下流左岸緑地	潮静1丁目				約 0.08	H10. 3.25
		八線沢川左岸緑地	潮静1丁目				約 0.24	H10. 3.25
		浜中海浜公園緑地	浜中町				約 0.66	H10. 3.25
		沖見海浜公園緑地	沖見町1丁目				約 1.66	H12. 2.25
小計		8ヶ所					約 3.13	
合計		50ヶ所				約90.83	約82.39	

7 道路現況

資料 留萌開発事務所・留萌土木現業所・都市整備課 各年度末現在(単位：km・%)

年度	道路 実延長 総数	国 道					道 道					市 道				
		道路 実延長	路面別内訳			除雪 路線	道路 実延長	路面別内訳			除雪 路線	道路 実延長	路面別内訳			除雪 路線
			砂利道	舗装道	舗装率 (%)			砂利道	舗装道	舗装率 (%)			砂利道	舗装道	舗装率 (%)	
平成10年度	298.9	37.8	-	37.8	100	37.8	46.1	12.0	34.1	74.0	34.0	215.0	94.9	120.1	55.9	150.2
11年度	301.4	37.8	-	37.8	100	37.8	46.1	11.7	34.4	74.6	31.3	217.5	92.3	125.2	57.6	152.9
12年度	302.2	37.9	-	37.9	100	37.9	46.1	11.7	34.4	74.6	31.3	218.2	93.0	125.2	57.4	154.4
13年度	302.8	37.9	-	37.9	100	37.9	46.4	11.7	34.7	74.8	31.3	218.5	92.5	126.0	57.7	154.6
14年度	304.6	37.9	-	37.9	100	37.9	46.4	11.7	34.7	74.8	31.3	220.3	92.1	128.2	58.2	153.3
15年度	304.4	37.9	-	37.9	100	37.9	46.4	11.7	34.7	74.8	31.3	220.1	92.1	128.0	58.2	154.3
16年度	304.4	37.9	-	37.9	100	37.9	46.4	11.7	34.7	74.8	31.3	220.1	92.1	128.0	58.2	154.3
17年度	304.4	37.9	-	37.9	100	37.9	46.4	11.7	34.7	74.8	31.3	220.1	92.1	128.0	58.2	154.5
18年度	304.7 (6.9)	38.2 (6.9)	-	38.2 (6.9)	100	38.2 (6.9)	46.4	11.6	34.8	75.0	31.2	220.1	89.9	130.2	59.2	154.2
19年度	304.7 (6.9)	38.2 (6.9)	-	38.2 (6.9)	100	38.2 (6.9)	46.4	11.6	34.8	75.0	31.2	220.1	89.3	130.8	59.4	152.9
20年度	305.4 (6.9)	38.2 (6.9)	-	38.2 (6.9)	100	38.2 (6.9)	47.1	9.0	38.1	80.9	31.2	220.1	89.3	130.8	59.4	148.8
21年度	305.4 (6.9)	38.2 (6.9)	-	38.2 (6.9)	100	38.2 (6.9)	47.1	9.0	38.1	80.9	31.5	220.1	89.3	130.8	59.4	148.8

括弧書きは、深川留萌自動車道分で外数である。

8 市道除雪路線

資料 都市整備課

各年度末現在(単位:m)

	総延長	2車線道路(第1種車道除雪)		1車線道路(第2種車道)		農村道路 除 雪
		排 雪	除 雪	排 雪	除 雪	
平成10年度	150,200	20,400	20,400	26,800	88,300	41,500
11年度	152,900	20,400	20,400	26,800	90,600	41,500
12年度	154,400	20,400	23,500	26,800	89,400	41,500
13年度	154,600	20,400	23,700	26,800	89,400	41,500
14年度	153,300	20,400	30,200	27,900	81,600	41,500
15年度	154,300	30,200	30,200	82,600	82,600	41,500
16年度	154,300	30,200	30,200	82,600	82,600	41,500
17年度	154,500	30,200	30,200	82,800	82,800	41,500
18年度	154,200	29,700	29,700	83,000	83,000	41,500
19年度	152,900	28,800	28,800	82,600	82,600	41,500
20年度	148,800	28,000	28,000	79,300	79,300	41,500
21年度	148,800	28,000	28,000	79,300	79,300	41,500

9 入港船舶集計表

資料 経済港湾課

	計	10,000総ト 以上		10,000総ト未満 6,000総ト以上		6,000総ト未満 3,000総ト以上		3,000総ト未満 1,000総ト以上		1,000総ト未満 500総ト以上		500総ト未満 100総ト以上		100総ト未満 5総ト以上			
		隻数	総ト数	隻数	総ト数	隻数	総ト数	隻数	総ト数	隻数	総ト数	隻数	総ト数	隻数	総ト数		
平成 14年度	計	1,521	1,593,068	16	193,915	6	44,020	198	815,613	166	368,224	133	92,971	238	65,099	764	13,226
	外航商船	198	378,764	14	136,203	6	44,020	14	58,423	62	106,194	9	6,931	85	26,553	8	440
	内航商船	411	1,146,942	2	27,712	-	-	181	745,148	102	258,480	81	63,172	45	22,430	-	-
	漁船	694	16,869	-	-	-	-	-	-	-	-	-	-	69	7,496	625	9,373
	避難船	12	16,032	-	-	-	-	3	12,042	-	-	-	-	9	3,990	-	-
その他(フェリー含む)	206	34,461	-	-	-	-	-	-	2	3,550	43	22,868	30	4,630	131	3,413	
平成 15年度	計	1,699	1,475,414	12	154,014	4	31,892	212	844,220	153	298,878	126	84,127	201	45,711	991	16,572
	外航商船	187	408,678	11	125,158	4	31,892	24	103,221	76	126,867	14	8,958	54	12,392	4	190
	内航商船	374	1,004,860	1	28,856	-	-	187	737,431	73	164,234	72	53,944	41	20,395	-	-
	漁船	941	228,869	-	-	-	-	-	-	-	-	-	-	94	10,163	847	12,706
	避難船	3	4,552	-	-	-	-	1	3,568	-	-	-	-	2	984	-	-
その他(フェリー含む)	194	34,455	-	-	-	-	-	-	-	-	-	-	10	1,777	140	3,676	

16年度	計	1,686	1,359,442	10	113,862	5	38,353	191	764,629	141	284,360	94	60,846	443	82,379	802	15,013
	外航商船	177	370,366	10	113,862	5	38,353	24	107,089	61	95,157	2	1,616	56	12,806	19	1,483
	内航商船	324	867,311	-	-	-	-	165	649,065	64	159,280	45	34,025	50	24,941	-	-
	漁船	931	41,506	-	-	-	-	-	-	-	-	-	-	295	31,860	636	9,646
	避難船	30	23,142	-	-	-	-	2	8,475	2	5,673	3	1,923	23	7,071	-	-
	その他(フェリー含む)	224	57,117	-	-	-	-	-	-	14	24,250	44	23,282	19	5,701	147	3,884
17年度	計	1,674	1,344,499	14	201,964	3	19,318	187	751,153	97	208,800	102	69,534	393	78,029	878	15,701
	外航商船	137	334,204	12	144,252	3	19,318	20	92,374	38	66,923	-	-	43	10,139	21	1,198
	内航商船	321	895,017	2	57,712	-	-	164	647,401	46	118,377	57	45,701	52	25,826	-	-
	漁船	965	38,097	-	-	-	-	-	-	-	-	-	-	254	27,432	711	10,665
	避難船	14	11,111	-	-	-	-	1	4,902	-	-	-	-	13	6,209	-	-
	その他(フェリー含む)	237	66,070	-	-	-	-	2	6,476	13	23,500	45	23,833	31	8,423	146	3,838
18年度	計	1,754	1,153,588	5	57,599	1	6,448	169	682,222	117	251,119	96	68,947	415	71,261	951	15,992
	外航商船	121	228,772	5	57,599	1	6,448	20	96,617	32	55,567			53	12,068	10	473
	内航商船	309	810,460					147	575,791	56	161,946	57	48,344	49	24,379		
	漁船	1,131	45,237											304	32,832	827	12,405
	避難船	5	13,934					2	9,814	1	2,922	1	699	1	499		
	その他(フェリー含む)	188	55,185							28	30,684	38	19,904	8	1,483	114	3,114
19年度	計	1,310	1,237,938	13	190,130	3	28,436	166	676,923	86	199,811	101	72,872	363	60,281	578	9,485
	外航商船	77	322,928	12	139,988	3	28,436	18	92,320	32	58,106	2	1,896	10	2,182		
	内航商船	287	826,106	1	50,142			147	579,697	45	129,617	57	48,372	37	18,278		
	漁船	795	38,523											286	30,888	509	7,635
	避難船	12	13,498					1	4,906	6	7,470			4	1,103	1	19
	その他(フェリー含む)	139	36,883							3	4,618	42	22,604	26	7,830	68	1,831
20年度	計	1,230	1,134,518	15	220,602	1	8,492	108	439,425	138	338,599	89	63,083	329	55,106	550	9,211
	外航商船	77	337,769	14	194,041	1	8,492	12	50,279	43	78,023	7	6,934	0	0	0	0
	内航商船	268	714,068	1	26,561	0	0	95	385,578	84	244,605	42	34,400	46	22,924	0	0
	漁船	744	36,549	0	0	0	0	0	0	0	0	0	0	273	29,484	471	7,065
	避難船	9	7,704	0	0	0	0	1	3,568	0	0	4	2,624	4	1,512	0	0
	その他(フェリー含む)	132	38,428	0	0	0	0	0	0	11	15,971	36	19,125	6	1,186	79	2,146

21年度	計	1,301	1,087,898	11	156,294	7	60,719	135	553,490	83	204,314	74	46,509	325	55,249	666	11,323
	外航商船	45	280,621	11	156,294	6	51,819	8	38,753	15	29,779	3	2,994	2	982	-	-
	内航商船	267	712,668	-	-	-	-	125	504,929	61	160,535	34	23,864	47	23,340	-	-
	漁船	813	36,840	-	-	-	-	-	-	-	-	-	-	265	28,620	548	8,220
	避難船	3	10,254	-	-	-	-	2	9,808	-	-	-	-	1	446	-	-
	その他(フェリー含む)	173	47,515	-	-	1	8,900	-	-	7	14,000	37	19,651	10	1,861	118	3,103

10 留萌港輸移出入貨物屯数累年比較

各年末現在(単位：t)

	輸移出入計	内 買			外 買		
		移出入計	移出	移入	輸出入計	輸出	輸入
平成5年	1,937,325	1,666,022	176,318	1,489,704	271,303	27	271,276
6年	1,932,408	1,550,329	99,201	1,451,128	382,079	-	382,079
7年	1,912,740	1,541,435	92,148	1,449,287	371,305	21	371,284
8年	2,014,967	1,587,100	93,386	1,493,714	427,867	-	427,867
9年	1,926,905	1,540,410	84,175	1,456,235	386,495	1,467	385,028
10年	1,833,497	1,492,663	105,619	1,387,044	340,834	1,088	339,746
11年	1,934,399	1,559,055	75,323	1,483,732	375,344	1,528	373,816
12年	2,025,676	1,561,961	70,618	1,491,343	463,715	33	463,682
13年	1,918,506	1,497,943	39,198	1,458,745	420,563	5,352	415,211
14年	1,707,327	1,400,503	28,394	1,372,109	306,824	19	306,805
15年	1,685,867	1,281,426	37,144	1,244,282	404,441	1,600	402,841
16年	1,475,323	1,100,223	49,804	1,050,419	375,100	58	375,042
17年	1,430,731	1,083,851	52,108	1,031,743	346,880	1,260	345,620
18年	1,253,982	1,020,716	48,316	972,400	233,266	4,420	228,846
19年	1,362,514	960,238	35,529	924,709	402,276	7,440	394,836
20年	1,323,684	899,669	80,542	819,127	424,015	8,524	415,491
21年	1,231,237	895,160	56,703	838,457	336,077	0	336,077

11 留萌港の累年入港船舶

資料 経済港湾課

各年末現在(単位：t)

	外航商船		内航商船		漁 船		避難船その他		合 計	
	隻数	ト数	隻数	ト数	隻数	ト数	隻数	ト数	隻数	ト数
平成5年	170	315,290	600	1,131,547	1,028	87,484	269	66,646	2,067	1,600,967
6年	238	468,457	560	1,110,736	1,304	110,839	305	69,760	2,407	1,759,792
7年	414	551,089	524	1,057,685	1,359	115,318	354	57,136	2,651	1,781,228
8年	639	674,188	522	1,108,137	1,329	112,773	245	48,062	2,735	1,943,160
9年	668	581,098	510	1,120,063	1,269	107,683	213	45,132	2,660	1,853,976
10年	501	499,513	470	1,144,798	1,409	119,481	307	73,415	2,687	1,837,207
11年	439	595,449	415	1,138,370	878	80,749	350	96,124	2,082	1,910,692
12年	490	664,605	412	1,159,892	808	67,699	286	48,240	1,996	1,940,436
13年	381	528,517	430	1,281,181	389	10,165	227	76,461	1,427	1,896,324
14年	192	334,744	411	1,146,942	694	16,869	218	50,493	1,515	1,549,048
15年	187	408,678	374	1,004,860	941	22,869	197	27,421	1,699	1,475,414
16年	177	370,366	324	867,311	931	41,506	254	80,259	1,686	1,359,442
17年	137	334,204	321	895,017	965	38,097	251	77,181	1,674	1,344,499
18年	118	225,016	383	878,689	1,435	45,237	200	30,302	2,136	1,179,244
19年	77	322,928	287	826,106	795	38,523	151	50,381	1,310	1,237,938
20年	77	337,769	268	714,068	744	36,549	141	46,132	1,230	1,134,518
21年	45	280,621	267	712,668	813	36,840	175	57,769	1,301	1,087,898

(注) 1 「外航商船」は汽船で、「内航商船」は汽船及び機帆船の商船を含む。

2 「漁船」は機帆船の漁船である。

3 「避難船その他」には汽船及び機帆船も記載した。

12 留萌港取扱貨物一覧

資料 経済港湾課 各年末現在(単位：t)

		農水産品			林産品	鉱産品			金属機械工業品		化学工業品				軽工業品		
		米穀類	水産品	その他 野菜 果実	原木 その他	石炭	砂利 砂 石材	その他 非金属 鉱物	金属類	機械類	重油	石油製品	セメント	その他 化学 肥料	その他 食糧 工業品	紙 パルプ その他	
平成 13年	総計	34,053	4,380	-	235,017	178,920	62,498	-	-	724	92,531	742,299	510,635	28,303	25,396	-	
	外貿	計	5,000	3,028	-	234,166	177,720	-	-	-	619	-	-	-	-	-	-
		輸出	5,000	-	-	-	-	-	-	-	322	-	-	-	-	-	-
		輸入	-	3,028	-	234,166	177,720	-	-	-	297	-	-	-	-	-	-
	内貿	計	29,053	1,352	-	851	1,200	62,498	-	-	105	92,531	742,299	510,635	28,303	25,396	-
		移出	29,053	-	-	851	1,200	62,498	-	-	-	961	29	-	-	3,384	-
移入		-	1,352	-	-	-	-	-	-	105	91,570	742,270	510,635	28,303	22,012	-	
14年	総計	21,972	3,984	-	150,887	153,094	99,688	-	-	11	85,514	695,346	445,968	26,738	24,124	-	
	外貿	計	-	1,901	-	150,887	153,094	-	-	-	11	-	-	-	930	-	-
		輸出	-	7	-	-	-	-	-	-	11	-	-	-	-	-	-
		輸入	-	1,894	-	150,887	153,094	-	-	-	-	-	-	-	930	-	-
	内貿	計	21,972	2,083	-	-	-	99,688	-	-	-	85,514	695,346	445,968	25,808	24,124	-
		移出	21,972	-	-	-	-	-	-	-	-	1,184	36	-	1,664	3,538	-
移入		-	2,083	-	-	-	99,688	-	-	-	84,330	695,310	445,968	24,144	20,586	-	
15年	総計	29,342	3,575	-	190,449	211,637	61,463	-	1,600	-	77,106	685,258	369,124	31,269	25,044	-	
	外貿	計	-	755	-	190,449	211,637	-	-	1,600	-	-	-	-	-	-	-
		輸出	-	-	-	-	-	-	-	1,600	-	-	-	-	-	-	-
		輸入	-	755	-	190,449	211,637	-	-	-	-	-	-	-	-	-	-
	内貿	計	29,342	2,820	-	-	-	61,463	-	-	-	77,106	685,258	369,124	31,269	25,044	-
		移出	29,342	-	-	-	-	-	-	-	-	1,356	41	-	-	4,233	-
移入		-	2,820	-	-	-	61,463	-	-	-	75,750	685,217	369,124	31,269	20,811	-	
16年	総計	39,100	6,168	-	174,832	195,026	4,954	-	-	-	76,642	639,814	286,783	28,838	23,166	-	
	外貿	計	-	4,200	-	174,832	195,026	-	-	-	-	-	-	-	1,040	-	-
		輸出	-	6	-	-	-	-	-	-	-	-	-	-	52	-	-
		輸入	-	4,196	-	174,832	195,026	-	-	-	-	-	-	-	988	-	-
	内貿	計	39,100	1,966	-	-	-	4,954	-	-	-	76,642	639,814	286,783	27,798	23,166	-
		移出	39,100	-	-	-	-	-	-	-	-	1,042	57	-	6,654	2,951	-
移入		-	1,966	-	-	-	-	-	-	-	75,600	639,757	286,783	21,144	20,215	-	

17年	総計	35,887	2,500	-	106,376	230,635	17,003	-	-	1,260	80,123	636,508	261,160	35,387	21,878	-	
	外貿	計	5,001	263	-	106,376	230,635	-	-	-	1,260	-	-	-	3,245	-	-
		輸出									1,260						
		輸入	5,001	363		106,376	230,635								3,245		
	内貿	計	30,886	2,137	-	-	-	17,003	-	-	-	80,123	636,508	261,160	32,142	21,878	-
		移出	30,886					1,417				1,143	38		13,402	3,208	
移入			2,137				15,586				78,980	636,470	261,160	18,740	18,670		
18年	総計	34,587	3,395	-	78,559	149,336	7,250	-	-	4,420	71,951	620,588	239,164	25,027	18,834	-	
	外貿	計	-	951	-	78,559	149,336	-	-	-	4,420	-	-	-	-	-	-
		輸出									4,420						
		輸入		951		78,559	149,336										
	内貿	計	34,587	2,444	-	-	-	7,250	-	-	-	71,951	620,588	239,164	25,027	18,834	-
		移出	34,587									1,261	28		7,900	3,669	
移入			2,444				7,250				70,690	620,560	239,164	17,127	15,165		
19年	総計	28,829	1,889	-	36,911	357,862	11,800	-	-	7,440	63,600	547,658	269,962	18,540	15,818	-	
	外貿	計	-	63	-	36,911	357,862	-	-	-	7,440	-	-	-	-	-	-
		輸出									7,440						
		輸入		63		36,911	357,862										
	内貿	計	28,829	1,826	-	-	-	11,800	-	-	-	63,600	547,658	269,962	18,540	15,818	-
		移出	28,829					1,000				820	28		354	2,293	
移入			1,826				10,800				62,780	547,630	269,962	18,186	13,525		
20年	総計	26,898	5,428	-	58,844	415,863	6,000	-	-	8,524	57,796	522,175	186,082	14,022	17,203	-	
	外貿	計	-	4,019	-	39,214	366,175	-	-	-	8,524	-	-	-	6,083	-	-
		輸出	-	-	-	-	-	-	-	-	8,524	-	-	-	-	-	-
		輸入	-	4,019	-	39,214	366,175	-	-	-	-	-	-	-	6,083	-	-
	内貿	計	26,898	1,409	-	19,630	49,688	-	-	-	-	57,796	522,175	186,082	7,939	17,203	-
		移出	26,898	-	-	19,630	25,875	6,000	-	-	-	806	34	-	332	2,118	-
移入		-	1,409	-	-	23,813	-	-	-	-	56,990	522,141	186,082	7,607	15,085	-	

21年	総計	40,371	2,470	-	30,436	323,034	13,100	-	-	-	50,599	504,462	220,368	19,813	16,465	-	
	外貿	計	5,000	825	-	22,585	302,034	-	-	-	-	-	-	-	5,633	-	-
		輸出	-	-	-	-	-	-	-	-	-	-	-	-	-	-	-
	内貿	輸入	5,000	825	-	22,585	302,034	-	-	-	-	-	-	-	5,633	-	-
		計	35,371	1,645	-	7,851	21,000	13,100	-	-	-	50,599	504,462	220,368	14,180	16,465	-
		移出	35,371	-	-	7,851	-	-	-	-	-	869	22	-	-	2,471	-
移入	-	1,645	-	-	21,000	13,100	-	-	-	49,730	504,440	220,368	14,180	13,994	-		
対前年比		150.1	45.5	-	51.7	77.7	218.3	-	-	-	87.5	96.6	118.4	141.3	95.7	-	

		雑工業品	特殊品	フェリー	合計	
		日用品 その他	輸送用 容器 その他			
平成 13年	総計	30	-	3,720	1,918,506	
	外貿	計	30	-	-	420,563
		輸出	30	-	-	5,352
	内貿	輸入	-	-	-	415,211
		計	-	-	3,720	1,497,943
		移出	-	-	3,720	101,696
移入	-	-	-	1,396,247		
14年	総計	-	1	-	1,707,327	
	外貿	計	-	1	-	306,824
		輸出	-	1	-	19
	内貿	輸入	-	-	-	306,805
		計	-	-	-	1,400,503
		移出	-	-	-	28,394
移入	-	-	-	1,372,109		

15年	総計	-	-	-	1,685,867	
	外貿	計	-	-	404,441	
		輸出	-	-	1,600	
		輸入	-	-	402,841	
	内貿	計	-	-	1,281,426	
		移出	-	-	37,144	
移入		-	-	1,244,282		
16年	総計	-	-	-	1,475,323	
	外貿	計	-	-	375,100	
		輸出	-	-	58	
		輸入	-	-	375,042	
	内貿	計	-	-	1,100,223	
		移出	-	-	49,804	
移入		-	-	1,050,419		
17年	総計	-	2,014	-	1,430,731	
	外貿	計	-	-	346,880	
		輸出			1,260	
		輸入			345,620	
	内貿	計	-	2,014	-	1,083,851
		移出		2,014		52,108
移入					1,031,743	
18年	総計	-	871	-	1,253,982	
	外貿	計	-	-	233,266	
		輸出			4,420	
		輸入			228,846	
	内貿	計	-	871	-	1,020,716
		移出		871		48,316
移入					972,400	

19年	総計		2,205	-	-	1,362,514
	外貿	計	-	-	-	402,276
		輸出				7,440
		輸入				394,836
	内貿	計	2,205	-	-	960,238
		移出	2,205			35,529
移入					924,709	
20年	総計		2,130	2,719	-	1,323,684
	外貿	計	-	-	-	424,015
		輸出	-	-	-	8,524
		輸入	-	-	-	415,491
	内貿	計	2,130	2,719	-	899,669
		移出	2,130	2,719	-	80,542
移入		-	-	-	819,127	
21年	総計		2,521	7,598	-	1,231,237
	外貿	計	-	-	-	336,077
		輸出	-	-	-	-
		輸入	-	-	-	336,077
	内貿	計	2,521	7,598	-	895,160
		移出	2,521	7,598	-	56,703
移入		-	-	-	838,457	
対前年比		118.4	279.4	-	93.0	

第8章 保健・衛生

死因別死亡者数

■ 肺炎、腎不全 ■ 事故・自殺 ■ 脳血管疾患 ■ 心疾患 ■ 悪性新生物
■ 肝疾患、その他

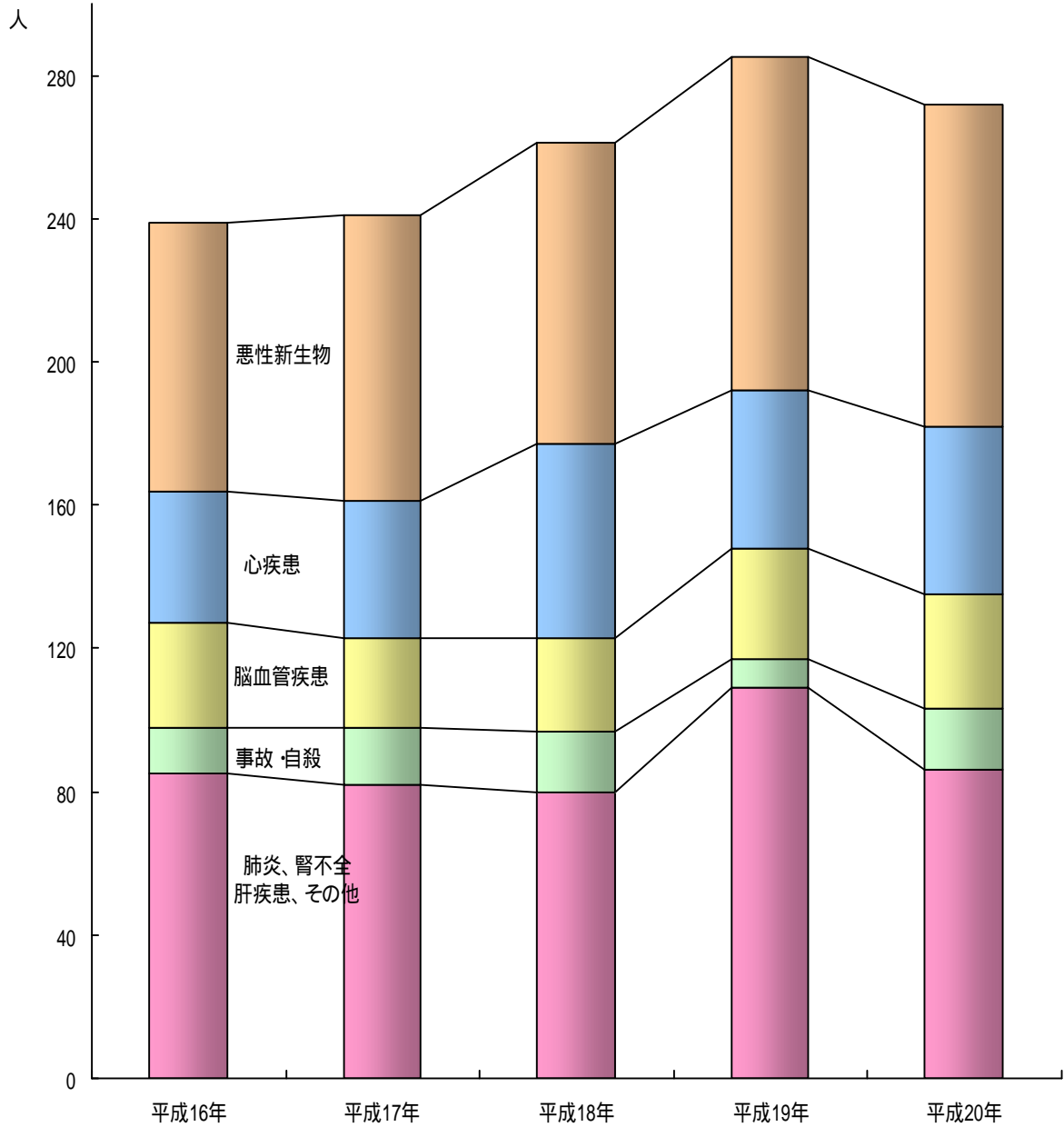

1 医療施設数

資料 留萌保健福祉事務所 各年末現在

	病 院	一般診療所	歯科診療所	助産所
平成10年	4	15	16	-
11年	3	16	14	-
12年	3	17	16	-
13年	3	17	16	-
14年	3	15	16	-
15年	3	15	18	-
16年	3	14	16	-
17年	3	14	16	-
18年	3	15	16	-
19年	3	16	16	-
20年	3	16	16	-
21年	3	16	16	-

2 医療従事者数

資料 留萌保健福祉事務所 各年末現在

	医師	歯科 医師	保健師	助産師	薬剤師	看護師	准看 護師	はり・きゅう・あん摩	歯 科 技工士	柔 道 整復師
平成6年	42	17	13	6	31	76	225	20	11	7
8年	43	18	15	8	26	90	214	22	7	10
10年	52	16	15	10	26	101	224	20	12	8
12年	56	21	16	12	39	124	220	18	5	7
14年	51	20	19	10	40	160	205	19	5	8
16年	52	20	18	12	43	169	205	12	6	6
18年	55	16	21	12	51	185	195	13	6	6
20年	49	16	22	11	48	189	210	13	6	6

(注) 1 隔年調査

2 「はりきゅうあん摩」・「柔道整復師」については、施術所等に勤務する者とする。

3 平成20年は現在集計中。

3 年令別死亡者数

資料 道北地域保健情報年報 各年末現在(単位:人、歳)

		総数	0 ~ 14	0 ~ 4	5 ~ 9	10 ~ 14	15 ~ 64	15 ~ 19	20 ~ 24	25 ~ 29	30 ~ 34	35 ~ 39	40 ~ 44	45 ~ 49	50 ~ 54	55 ~ 59	60 ~ 64	65 ~ 69	70 ~ 74	75 ~ 79	80 ~ 84	85 ~	
平成 11年	計	265	2	2	-	-	60	1	2	-	2	1	6	8	10	16	14	203	26	40	37	37	63
	男	139	1	1	-	-	37	1	2	-	-	1	3	4	5	9	12	101	20	21	20	15	25
	女	126	1	1	-	-	23	-	-	-	2	-	3	4	5	7	2	102	6	19	17	22	38
12年	計	210	1	1	-	-	48	-	-	3	1	2	3	5	10	12	12	161	18	34	27	32	50
	男	118	-	-	-	-	30	-	-	2	1	-	1	3	7	8	8	88	11	27	10	18	22
	女	92	1	1	-	-	18	-	-	1	-	2	2	2	3	4	4	73	7	7	17	14	28
13年	計	228	2	-	-	2	58	-	1	-	1	3	2	2	9	21	19	168	24	28	29	40	47
	男	126	1	-	-	1	37	-	1	-	-	3	-	1	5	15	12	88	16	19	18	19	16
	女	102	1	-	-	1	21	-	-	-	1	-	2	1	4	6	7	80	8	9	11	21	31
14年	計	203	2	1	-	1	30	2	-	-	-	-	1	1	10	5	11	171	21	34	36	32	48
	男	123	2	1	-	1	25	2	-	-	-	-	1	1	8	5	8	96	15	23	25	16	17
	女	80	-	-	-	-	5	-	-	-	-	-	-	-	2	-	3	75	6	11	11	16	31
15年	計	240	1	1	-	-	60	-	1	1	3	4	2	2	14	16	17	179	25	27	34	36	57
	男	134	1	1	-	-	35	-	1	-	3	2	-	1	6	11	11	98	16	19	21	21	21
	女	106	-	-	-	-	25	-	-	1	-	2	2	1	8	5	6	81	9	8	13	15	36
16年	計	239	-	-	-	-	53	1	2	2	3	1	2	1	7	15	19	186	15	24	47	39	61
	男	136	-	-	-	-	37	1	1	2	3	-	2	-	5	9	14	99	13	14	29	23	20
	女	103	-	-	-	-	16	-	1	-	-	1	-	1	2	6	5	87	2	10	18	16	41
17年	計	241	-	-	-	-	47	-	1	1	0	0	1	4	4	16	20	194	20	25	38	43	68
	男	142	-	-	-	-	33	-	1	1	-	-	1	4	3	10	13	109	15	20	28	22	24
	女	99	-	-	-	-	14	-	-	-	-	-	-	-	1	6	7	85	5	5	10	21	44
18年	計	261	1	1	-	-	39	1	-	2	1	1	5	3	4	10	12	221	19	29	48	42	83
	男	144	-	-	-	-	26	-	-	-	-	1	5	2	2	8	8	118	9	25	33	22	29
	女	117	1	1	-	-	13	1	-	2	1	-	-	1	2	2	4	103	10	4	15	20	54
19年	計	285	1	1	-	-	47	1	-	-	-	1	-	4	6	16	19	237	18	23	49	51	96
	男	142	1	1	-	-	27	1	-	-	-	1	-	2	1	8	14	114	12	19	25	22	36
	女	143	-	-	-	-	20	-	-	-	-	-	-	2	5	8	5	123	6	4	24	29	60
20年	計	272	-	-	-	-	49	-	-	1	1	3	3	3	6	15	17	223	22	26	40	42	93
	男	136	-	-	-	-	24	-	-	-	1	1	1	1	3	7	10	112	11	16	29	19	37
	女	136	-	-	-	-	25	-	-	1	-	2	2	2	3	8	7	111	11	10	11	23	56

4 死因別死亡者数

資料 道北地域保健情報年報 各年末現在

		総数	全結核	悪性 新生物	糖尿病	心臓 疾患	高血圧 性疾患	脳血管 疾患	肺炎・気管 支炎	慢性肝疾患 及び肝硬変	腎炎・ネフ ローゼ	老衰	不慮の 事故	(自動車事 故)	自殺	その他
平成 11年	総数	265	1	94	3	39	1	33	25	4	4	-	8	(4)	6	47
	男	139	1	58	2	16	-	18	12	2	-	-	6	(3)	2	22
	女	126	-	36	1	23	1	15	13	2	4	-	2	(1)	4	25
12年	総数	210	1	67	2	30	2	27	19	9	5	0	5	(2)	6	37
	男	118	1	35	2	13	1	13	14	6	3	-	5	(2)	3	22
	女	92	-	32	-	17	1	14	5	3	2	-	-	(-)	3	15
13年	総数	228	-	91	3	32	-	26	19	4	6	1	18	(6)	7	21
	男	126	-	48	1	15	-	14	17	4	3	-	7	(3)	4	13
	女	102	-	43	2	17	-	12	2	-	3	1	11	(3)	3	8
14年	総数	198	-	66	4	31	1	31	15	3	3	1	6	(2)	4	33
	男	118	-	45	-	18	-	17	10	1	3	-	5	(2)	3	16
	女	80	-	21	4	13	1	14	5	2	-	1	1	(-)	1	17
15年	総数	240	-	71	1	35	-	33	21	1	7	1	17	(7)	7	46
	男	134	-	41	1	19	-	15	11	-	5	-	12	(5)	4	26
	女	106	-	30	-	16	-	18	10	1	2	1	5	(2)	3	20
16年	総数	239	-	75	4	37	3	29	21	4	9	3	9	(6)	4	41
	男	136	-	48	-	20	1	19	13	4	4	1	5	(3)	2	19
	女	103	-	27	4	17	2	10	8	-	5	2	4	(3)	2	22
17年	総数	241	1	80	2	38	2	25	26	1	6	2	8	(-)	8	42
	男	142	-	53	1	22	1	15	12	1	4	-	2	(-)	8	23
	女	99	1	27	1	16	1	10	14	-	2	2	6	(-)	-	19
18年	総数	261	-	84	6	54	-	26	23	1	5	-	11	(3)	6	45
	男	144	-	54	4	26	-	10	9	1	3	-	8	(1)	4	25
	女	117	-	30	2	28	-	16	14	-	2	-	3	(2)	2	20
19年	総数	283	1	93	4	44	2	29	43	3	8	1	6	(3)	2	47
	男	142	-	51	1	23	1	13	21	1	4	-	2	(1)	1	24
	女	141	1	42	3	21	1	16	22	2	4	1	4	(2)	1	23
20年	総数	272	-	90	2	47	3	32	28	5	3	1	10	(1)	7	44
	男	136	-	50	-	19	1	12	19	2	3	-	5	(1)	5	20
	女	136	-	40	2	28	2	20	9	3	-	1	5	(-)	2	24

(注)不慮の事故の中に自動車事故を含む。

5 がん検診受診者数

資料 保健医療課 各年度末現在

	胃がん	肺がん	大腸がん	子宮がん	乳がん
平成10年度	757	687	562	641	381
11年度	687	605	565	570	349
12年度	677	590	576	603	361
13年度	611	558	576	603	388
14年度	658	614	585	679	499
15年度	689	645	669	647	495
16年度	632	604	604	531	428
17年度	719	705	698	550	442
18年度	809	803	798	511	412
19年度	726	793	763	588	477
20年度	877	893	922	533	493
21年度	761	835	815	854	721

(注)平成18年度より、子宮がん・乳がんの受診は、2年に1度に変更

6 予防接種の実施状況

資料 保健医療課 各年度末現在(単位：人)

	三種混合	二種混合	ポリオ	MR(風・麻しん)混合	風しん	麻しん
平成8年度	1,126	324	462	-	152	239
9年度	1,106	274	519	-	179	218
10年度	1,004	227	529	-	217	216
11年度	1,027	223	482	-	151	231
12年度	927	250	287	-	210	370
13年度	955	211	562	-	231	210
14年度	887	229	487	-	187	179
15年度	871	229	445	-	220	217
16年度	850	201	392	-	189	195
17年度	855	172	448	-	293	237
18年度	816	215	381	342	33	11
19年度	778	175	421	361	-	-
20年度	791	182	390	685	-	-
21年度	805	153	391	616	-	-

(注) 1 三種混合とは、ジフテリア・百日ぜき・破傷風。

2 二種混合とは、ジフテリア・破傷風。

3 平成18年度より風しん・麻しんのMR混合ワクチンによる生後12月～24月の期間と5歳～7歳未満(就学前1年間)の期間の2回接種と麻しん、風しんの単抗ワクチン接種とに変更。

4 平成20年度より5年間、中学1年と高校3年に相当する年齢の者にもMR混合ワクチンの接種が行われる。

7 結核検診の実施状況

資料 保健医療課 各年度末現在(単位：人)

	ツベルクリン反応	B C G	×線
平成10年度	1,082	529	560
11年度	1,156	538	624
12年度	920	415	489
13年度	970	405	292
14年度	815	307	464
15年度	217	216	381
16年度	257	249	412
17年度	-	219	348
18年度	-	202	201
19年度	-	207	216
20年度	-	178	190
21年度	-	211	230

(注) 1 ツベルクリン反応は、平成17年度より廃止。

2 ×線は、平成18年度より65歳以上に限定。

8 はーとふる利用状況

資料 保健医療課

各年度末現在

	主催事業		官公署		福祉団体		一般団体		計	
	件数	利用 人員	件数	利用 人員	件数	利用 人員	件数	利用 人員	件数	利用 人員
平成14年度	139	8,807	70	2,434	84	2,894	39	3,097	332	17,232
15年度	163	9,842	163	2,571	206	5,819	58	1,369	590	19,601
16年度	145	9,613	163	5,628	321	9,176	43	1,261	672	25,678
17年度	151	9,969	156	4,632	329	11,991	77	3,071	713	29,663
18年度	152	10,586	201	4,869	352	11,716	84	2,485	789	29,656
19年度	179	11,667	166	4,203	324	10,141	94	5,477	763	31,488
20年度	168	9,881	128	4,126	344	9,512	145	5,205	785	28,724
21年度	182	11,332	184	2,587	452	9,935	214	6,840	1,032	30,394

9 市立病院事業別患者動態数

資料 留萌市立病院 各年度末現在

	内科	小児科	外科	整形 外科	形成 外科	産婦 人科	皮膚科	泌尿 器科	耳鼻 咽喉科	眼科	脳神経 外科	人工 透析	麻酔	神経科	呼吸 器科	計
平成8年度	120,848	31,935	25,511	53,299	-	18,646	26,019	8,910	20,137	21,661	18,559	6,574	6,354	-	-	358,453
9年度	113,339	26,860	26,685	52,523	-	17,455	22,430	12,570	19,709	19,582	20,064	7,656	4,614	-	-	343,487
10年度	113,505	29,674	26,013	46,558	542	17,117	20,744	13,041	21,072	19,732	23,014	9,274	3,607	-	-	343,893
11年度	115,771	25,827	26,892	48,750	353	16,482	20,550	14,436	20,297	19,153	23,889	9,836	3,988	-	-	346,224
12年度	121,598	24,784	20,806	61,609	344	14,094	18,546	14,851	17,495	19,461	22,887	10,079	3,487	-	-	350,041
13年度	124,343	24,268	12,401	49,851	2,049	13,592	17,185	14,612	16,872	15,913	21,193	10,104	3,259	443	545	326,630
14年度	115,235	22,578	15,169	48,297	4,641	13,996	16,870	13,294	14,717	12,881	23,708	10,607	2,948	1,390	11,671	328,002
15年度	110,070	19,693	15,359	45,228	4,815	15,010	16,649	12,346	14,044	13,516	24,517	10,697	3,302	2,063	14,321	321,630
16年度	99,377	23,506	17,000	45,154	698	11,369	18,147	12,825	16,259	14,249	23,546	11,560	3,268	2,660	15,019	314,637
17年度	92,910	20,309	17,891	42,187	1,420	10,405	11,294	11,258	3,109	13,464	26,070	11,540	2,266	2,052	14,412	280,587
18年度	70,484	20,072	17,136	37,395	1,354	10,314	12,103	11,099	2,361	12,722	21,850	10,230	1,470	1,785	4,687	235,062
19年度	73,903	18,352	12,392	38,789	1,339	11,233	9,565	12,409	2,668	11,747	13,988	9,451	1,696	1,411	1,765	220,708
20年度	73,325	16,874	13,285	38,360	1,916	10,220	8,508	13,195	2,460	11,601	2,320	8,913	1,557	1,476	2,117	206,127
21年度	72,654	14,674	15,499	37,193	765	11,173	13,057	14,161	2,437	8,399	12,929	8,716	1,873	1,604	2,519	217,653

(注) 1 内科に、消化器科・循環器科を含みます。

2 「神経科」は平成13年9月～、「呼吸器科」は平成13年10月～よりの診療

10 塵芥処理実績

(1)ごみ処理量実績

資料 生活環境課 (単位：t)

年度別		生ごみ	可燃ごみ	不燃ごみ	硬質プラごみ	資源ごみ	粗大ごみ	危険ごみ	合計	埋立量
		搬入量	搬入量	搬入量	搬入量	搬入量	搬入量	搬入量	搬入量	
平成11年度	収集量	2,922	2,100	1,789	21	1,780	281	10	8,903	4,404
	直搬量	772	463	713	0	104	415	1	2,468	
	合計	3,694	2,563	2,502	21	1,884	696	11	11,371	
平成12年度	収集量	2,538	1,874	2,037	21	1,828	467	14	8,779	3,612
	直搬量	1,102	560	857	0	191	691	0	3,401	
	合計	3,640	2,434	2,894	21	2,019	1,158	14	12,180	
13年度	収集量	2,058	1,568	1,602	15	1,571	84	12	6,910	3,473
	直搬量	1,325	705	769	0	397	217	0	3,413	
	合計	3,383	2,273	2,371	15	1,968	301	12	10,323	
14年度	収集量	2,881	1,975	1,681	19	1,611	84	13	8,264	3,474
	直搬量	1,230	709	625	0	370	245	1	3,180	
	合計	4,111	2,684	2,306	19	1,981	329	14	11,444	
15年度	収集量	2,576	2,070	1,761	8	1,696	93	10	8,214	3,612
	直搬量	1,304	770	724	0	329	226	6	3,359	
	合計	3,880	2,840	2,485	8	2,025	319	16	11,573	
16年度	収集量	2,198	1,905	1,729	7	1,631	117	11	7,598	3,267
	直搬量	1,261	612	728	0	287	456	5	3,349	
	合計	3,459	2,517	2,457	7	1,918	573	16	10,947	
17年度	収集量	1,560	1,441	1,661	7	1,485	85	9	6,248	3,049
	直搬量	1,254	602	615	0	258	171	6	2,906	
	合計	2,814	2,043	2,276	7	1,743	256	15	9,154	
18年度	収集量	1,414	1,421	1,688	9	1,434	91	11	6,068	2,843
	直搬量	1,143	611	578	0	254	169	8	2,763	
	合計	2,557	2,032	2,266	9	1,688	260	19	8,831	
19年度	収集量	1,318	1,299	1,611	9	1,361	94	9	5,701	2,651
	直搬量	1,104	549	527	0	194	135	6	2,515	
	合計	2,422	1,848	2,138	9	1,555	229	15	8,216	
20年度	収集量	1,222	1,231	1,405	10	1,156	74	7	5,105	2,478
	直搬量	1,035	522	537	0	153	115	8	2,370	
	合計	2,257	1,753	1,942	10	1,309	189	15	7,475	
21年度	収集量	1,162	1,222	1,455	7	1,100	82	6	5,034	2,440
	直搬量	977	508	553	1	117	124	6	2,286	
	合計	2,139	1,730	2,008	8	1,217	206	12	7,320	

(2) 資源物生産及び出荷量実績

資料 生活環境課 (単位：t)

		古紙					カン			ビン					総合計	リターナル ビン 出荷数 (本)
		新聞	雑誌	ダン ボール	牛乳 パック	合計	アルミ	スチール	合計	白	茶	緑	その他	合計		
平成 11年度	生産量	353	273	478	12	1,116	67	221	288	81	85	24	0	190	1,594	113,622
	出荷量	353	263	478	12	1,106	57	177	234	67	56	32	0	155	1,495	
12年度	生産量	405	394	540	6	1,345	66	238	304	136	148	15	0	299	1,948	113,357
	出荷量	405	394	540	6	1,345	66	238	304	136	148	10	0	294	1,943	
13年度	生産量	400	269	403	8	1,080	59	227	286	65	134	0	14	213	1,579	87,059
	出荷量	400	269	403	8	1,080	59	227	286	103	144	0	15	262	1,628	
14年度	生産量	412	292	460	7	1,171	50	277	327	93	139	0	102	334	1,832	78,940
	出荷量	412	292	460	7	1,171	50	277	327	74	111	0	81	266	1,764	
15年度	生産量	516	263	428	8	1,215	48	208	256	111	148	0	48	307	1,778	75,782
	出荷量	516	263	428	8	1,215	48	208	256	83	109	0	35	227	1,698	
16年度	生産量	522	264	390	7	1,183	54	147	201	104	163	0	62	329	1,713	59,994
	出荷量	522	264	390	7	1,183	54	147	201	104	163	0	62	329	1,713	
17年度	生産量	518	261	367	7	1,153	50	130	180	99	146	0	57	302	1,635	58,252
	出荷量	518	261	367	7	1,153	50	130	180	99	146	0	57	302	1,635	
18年度	生産量	785		355	6	1,146	53	127	180	84	131	0	45	260	1,586	43,918
	出荷量	785		355	6	1,146	53	127	180	84	131	0	45	260	1,586	
19年度	生産量	795		335	6	1,136	36	78	114	84	102	0	32	218	1,468	46,153
	出荷量	795		335	6	1,136	36	78	114	84	102	0	32	218	1,468	
20年度	生産量	615		274	6	895	31	47	78	78	136	0	51	265	1,238	33,120
	出荷量	615		274	6	895	31	47	78	78	136	0	51	265	1,238	
21年度	生産量	543		271	5	819	35	63	98	98	120	0	40	258	1,175	27,771
	出荷量	543		271	5	819	35	63	98	98	120	0	40	258	1,175	

11 し尿等処理実績

資料 衛生センター 各年度末現在(単位：和リットル)

	件数	数量
平成10年度	18,560	15,335
11年度	17,698	14,952
12年度	16,842	14,527
13年度	16,102	13,260
14年度	13,725	11,660
15年度	13,076	11,690
16年度	11,571	9,970
17年度	11,066	9,640
18年度	13,834	8,894
19年度	12,111	7,692
20年度	11,398	7,145
21年度	10,864	6,812

12 火葬場使用状況

資料 衛生センター 各年度末現在(単位：件)

	火葬場数	火炉数	火 葬		
			総数	火葬件数	死産・ほう衣
平成10年度	1	4	558	278	280
11年度	1	4	527	286	241
12年度	1	4	502	253	249
13年度	1	4	485	259	226
14年度	1	4	480	257	223
15年度	1	4	527	287	240
16年度	1	3	534	298	236
17年度	1	3	535	313	222
18年度	1	3	596	352	244
19年度	1	3	574	381	193
20年度	1	3	569	392	204
21年度	1	3	568	364	204

13 衛生害虫駆除薬剤散布状況

資料 生活環境課 各年度末現在

	散 布 個 所			薬 剤 使 用 量		
	ゴミ処理場 (回)	下水 (m)	その他 (個)	油剤 (リットル)	乳剤 (リットル)	オキシゾール剤 (リットル)
平成10年度	-	-	13	41.0	39.0	-
11年度	-	-	4	-	14.0	-
12年度	-	-	5	18.0	-	-
13年度	-	-	6	18.0	15.0	-
14年度	-	-	2	-	4.0	-
15年度	-	-	1	-	-	0.5
16年度	-	-	6	-	9.2	-
17年度	-	-	6	-	9.2	-
18年度	-	-	1	-	1.0	-
19年度	-	-	3	-	6.0	-
20年度	-	-	2	-	6.0	-
21年度	-	-	6	2.0	10.3	-

14 野犬掃とう実績

資料 生活環境課

各年度末現在

	登録件数	薬殺件数	銃殺件数	捕獲件数
平成10年度	1,377	-	-	34
11年度	1,384	-	-	13
12年度	1,375	-	-	11
13年度	1,342	-	-	7
14年度	1,318	-	-	15
15年度	1,297	-	-	17
16年度	1,262	-	-	14
17年度	1,250	-	-	20
18年度	1,230	-	-	20
19年度	1,219	-	-	12
20年度	1,215	-	-	3
21年度	1,206	-	-	1

第9章 福祉・労働

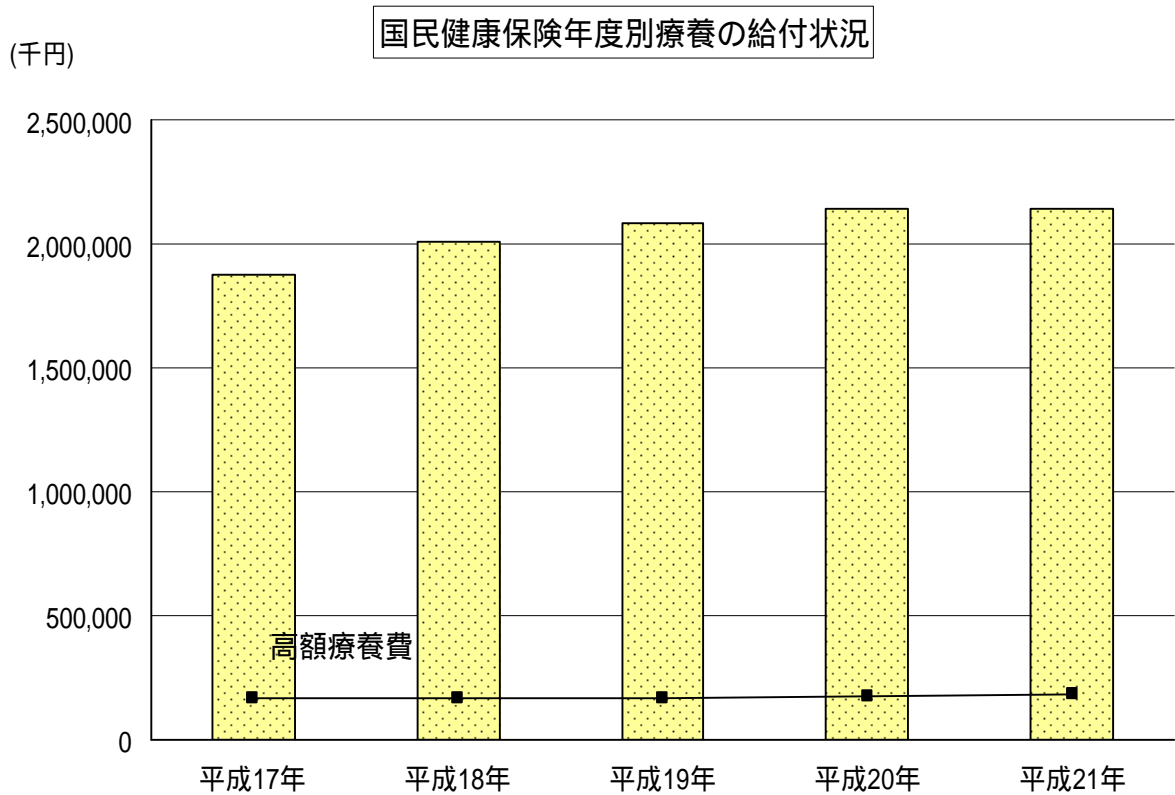
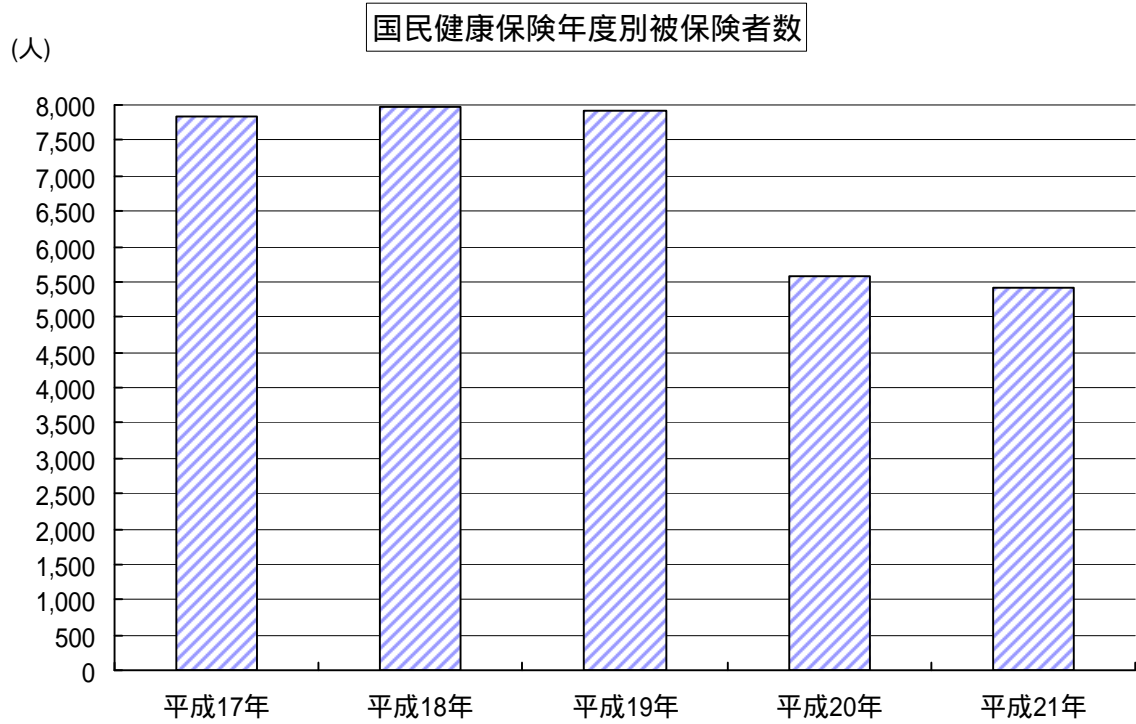

1 一般求職・紹介・就職状況 資料 留萌公共職業安定所 各年度(月)末現在

	新規求職申込件数		月間有効求職者数		紹介件数		就職件数	
	全数	常用	全数	常用	全数	常用	全数	常用
平成10年度	5,293	1,981	24,446	9,394	4,899	1,438	3,137	698
11年度	5,276	2,023	23,630	9,041	4,843	1,453	2,961	630
12年度	5,321	2,153	23,653	9,501	4,798	1,529	2,862	670
13年度	5,437	2,424	23,439	10,224	4,967	2,025	2,963	775
14年度	5,281	2,581	21,243	9,845	4,843	2,121	2,893	780
15年度	5,229	2,596	21,367	9,516	4,973	2,284	3,030	844
16年度	4,888	2,717	20,714	9,854	5,251	2,478	3,090	905
17年度	4,636	2,495	18,316	9,488	4,279	2,292	2,650	771
18年度	4,515	2,406	17,304	9,004	4,740	2,767	2,606	776
19年度	4,285	2,328	16,211	8,565	4,225	2,402	2,456	807
20年度	4,169	2,417	12,396	8,780	3,182	2,589	1,081	804
21年度	3,989	2,361	11,999	8,864	3,260	2,516	1,191	814
平成21年4月	516	322	1,486	916	383	315	124	95
5月	176	156	1,065	850	260	223	115	97
6月	203	194	822	783	346	229	123	71
7月	192	189	762	743	299	208	133	74
8月	202	196	741	728	252	208	76	57
9月	184	172	732	711	255	176	115	81
10月	202	167	730	681	225	183	97	69
11月	263	156	779	648	212	160	88	65
12月	574	167	1,174	655	190	110	72	34
22年1月	469	183	1,352	680	171	125	76	34
2月	236	155	1,023	655	170	153	55	46
3月	772	304	1,333	814	497	426	117	91

(注)留萌公共職業安定所(留萌市・増毛町・小平町・羽幌町・苫前町・初山別村)の数である。

2 一般求人・充足状況 資料 留萌公共職業安定所 各年度(月)末現在

	新規求人数		月間有効求人人数		充足数	
	全数	常用	全数	常用	全数	常用
平成10年度	4,883	1,949	13,079	4,626	2,544	679
11年度	4,997	2,066	12,713	5,235	2,499	598
12年度	4,911	2,122	12,415	5,296	2,435	633
13年度	4,746	2,138	11,532	5,301	2,620	714
14年度	4,398	1,801	10,198	4,168	2,539	691
15年度	4,500	1,883	9,996	4,492	2,730	770
16年度	4,313	2,081	10,135	4,961	2,799	814
17年度	3,407	1,780	7,874	4,454	2,408	707
18年度	3,264	1,617	7,279	3,937	2,328	713
19年度	3,070	1,742	7,103	4,188	2,229	710
20年度	2,250	1,708	5,139	4,072	928	719
21年度	2,656	1,929	5,905	4,431	1,029	737
平成21年4月	247	181	490	367	107	90
5月	285	190	550	370	107	90
6月	193	143	515	369	100	67
7月	214	153	493	370	110	65
8月	209	165	443	353	63	51
9月	247	153	539	391	105	74
10月	193	142	481	347	89	65
11月	200	127	469	329	73	55
12月	173	110	420	298	63	29
22年1月	221	179	471	381	71	32
2月	196	163	453	376	46	39
3月	278	223	581	480	95	80

(注)留萌公共職業安定所(留萌市・増毛町・小平町・羽幌町・苫前町・初山別村)の数である。

3 失業給付金給付状況(一般求職者給付) 資料 留萌公共職業安定所 各年度(月)末現在

	離職票 提出件数	受給資格 決定件数	初回 受給者数	受給者実人員		所定内給付 金額(千円)
					うち男	
平成10年度計	1,053	992	907	5,159	2,460	642,981
11年度計	980	953	868	4,463	1,676	459,881
12年度計	1,060	1,049	935	4,902	1,747	566,103
13年度計	1,090	1,041	966	5,046	2,033	578,874
14年度計	1,008	998	896	4,522	2,056	533,458
15年度計	945	925	826	3,820	1,733	446,103
16年度計	953	929	827	3,647	1,538	384,619
17年度計	842	842	735	3,350	1,454	354,711
18年度計	794	794	716	3,214	1,381	334,971
19年度計	763	763	649	2,808	1,251	294,950
20年度計	620	620	593	2,857	1,355	306,007
21年度計	632	632	581	2,664	1,275	282,157
21年4月	141	141	112	287	160	30,866
5月	46	46	49	245	132	25,629
6月	29	29	23	248	117	28,450
7月	47	47	49	241	104	26,675
8月	51	51	35	222	105	20,988
9月	43	43	50	216	100	22,648
10月	38	38	27	199	87	21,899
11月	39	39	39	189	78	18,689
12月	55	55	46	196	88	18,614
22年1月	56	56	48	213	97	25,237
2月	50	50	38	189	97	18,515
3月	37	37	65	219	110	23,947

(注)留萌公共職業安定所(留萌市・増毛町・小平町・羽幌町・苫前町・初山別村)の数である。

4 新規学校卒業者の職業紹介状況 資料 留萌公共職業安定所 各年度末現在

		求 人 数				就 職 者 数			
		管内	道内	道外	計	管内	道内	道外	計
平成11年3月卒	中学	0	13	6	19	-	-	-	-
	高校	126	114	157	397	67	54	5	126
12年3月卒	中学	1	9	6	16	1	-	-	1
	高校	148	114	98	360	86	30	1	117
13年3月卒	中学	3	9	3	15	3	1	-	4
	高校	130	127	89	346	94	27	5	126
14年3月卒	中学	-	5	4	9	-	-	-	-
	高校	87	161	91	339	62	38	5	105
15年3月卒	中学	-	8	5	13	-	-	-	-
	高校	63	111	52	226	50	47	-	97
16年3月卒	中学	-	5	8	13	-	-	-	-
	高校	68	91	34	193	55	38	-	93
17年3月卒	中学	-	-	10	10	-	-	-	-
	高校	96	57	59	212	70	35	-	105
18年3月卒	中学	-	2	5	7	-	-	-	-
	高校	87	61	53	201	77	40	-	117
19年3月卒	中学	-	1	11	12	-	-	-	-
	高校	68	66	107	241	51	48	4	103
20年3月卒	中学	-	2	13	15	-	-	-	-
	高校	85	75	91	251	52	48	3	103
21年3月卒	中学	-	-	16	16	-	-	-	-
	高校	69	64	107	240	40	50	3	93
22年3月卒	中学	-	-	-	-	-	-	-	-
	高校	36	37	34	107	35	39	1	75

(注)留萌公共職業安定所(留萌市・増毛町・小平町・羽幌町・苫前町・初山別村)の数である。

・「求人数」は計のみ掲載。

5 新規学校卒業者の産業別就職状況 資料 留萌公共職業安定所 各年度末現在

	中 学			高 校		
	計	男	女	計	男	女
平成11年3月卒	-	-	-	126	62	64
12年3月卒	1	1	-	117	55	62
13年3月卒	4	4	-	126	60	66
14年3月卒	-	-	-	105	45	60
15年3月卒	-	-	-	97	49	48
16年3月卒	-	-	-	93	39	54
17年3月卒	-	-	-	105	46	59
18年3月卒	-	-	-	117	52	65
19年3月卒	-	-	-	103	42	61
20年3月卒	-	-	-	103	44	59
21年3月卒	-	-	-	93	45	48
22年3月卒	-	-	-	75	34	41
農 林 水 産 業	-	-	-	-	-	-
鉱 業	-	-	-	-	-	-
建 設 業	-	-	-	15	14	1
製 造 業	-	-	-	8	3	5
卸 ・ 小 売 業	-	-	-	15	5	10
金 融 ・ 保 険 ・ 不 動 産 業	-	-	-	4	-	4
運 輸 ・ 通 信 業	-	-	-	3	3	-
電 気 ・ ガ ス ・ 水 道 業	-	-	-	1	1	-
飲食店・宿泊・医療・福祉	-	-	-	11	-	11
教育学習支援・サービス業	-	-	-	18	8	10
公 務 ・ そ の 他	-	-	-	-	-	-

(注)留萌公共職業安定所(留萌市・増毛町・小平町・羽幌町・苫前町・初山別村)の数である。

6 生活保護申請取扱状況 資料 社会福祉課 各年度(月)末現在

	新 規 申請数	内 訳				変 更 申請数	計
		開 始	却 下	取り下げ	翌月繰越		
平成11年度	46	40	-	5	1	986	1,032
12年度	40	39	-	1	-	999	1,039
13年度	37	34	-	3	-	1,137	1,174
14年度	31	29	-	1	1	1,074	1,105
15年度	36	32	-	2	2	1,139	1,175
16年度	51	44	2	4	1	1,101	1,152
17年度	43	40	-	3	-	974	1,017
18年度	47	42	-	3	2	1,054	1,101
19年度	50	40	2	4	4	747	797
20年度	53	47	2	1	3	536	589
21年度	48	41	1	2	4	442	490
21年4月	6	6	-	-	-	45	51
5月	2	2	-	-	-	38	40
6月	7	6	1	-	-	26	33
7月	5	5	-	-	-	30	35
8月	-	-	-	-	-	32	32
9月	3	3	-	-	-	34	37
10月	6	5	-	1	-	31	37
11月	2	2	-	-	-	30	32
12月	3	3	-	-	-	41	44
22年1月	5	5	-	1	-	43	49
2月	2	2	-	-	-	45	47

3月	6	2	-	-	4	47	53
----	---	---	---	---	---	----	----

7 生活保護扶助別支給状況

資料 社会福祉課 各年度末現在

	延世帯	延人員	支給額(円)
平成11年度	10,683	15,591	765,453,556
12年度	11,135	15,929	752,342,319
13年度	11,628	16,728	823,833,698
14年度	11,856	16,820	796,379,155
15年度	12,093	16,805	839,593,547
16年度	12,780	17,581	813,616,512
17年度	13,718	18,552	886,910,466
18年度	14,034	18,724	945,104,700
19年度	14,704	19,286	931,044,440
20年度	15,091	19,315	943,879,943
21年度	15,390	19,610	1,038,730,217
生活扶助	4,487	6,010	302,557,165
住宅 "	4,268	5,645	74,900,729
教育 "	318	456	4,343,595
介護 "	928	949	30,066,142
医療 "	4,719	5,710	608,098,475
出産 "	-	-	-
生業 "	203	244	5,921,534
葬祭 "	3	3	456,061
冬季薪炭費	379	508	476,813
施設事務費	85	85	11,909,703

8 医療扶助実施状況

資料 社会福祉課 各年度(月)末現在

	入院		入院外	
	精神	その他	精神	その他
平成11年度	351	378	346	3,526
12年度	351	281	328	3,554
13年度	339	265	360	3,775
14年度	334	222	408	3,845
15年度	355	234	426	3,919
16年度	367	215	483	4,115
17年度	365	270	494	4,166
18年度	372	280	392	4,207
19年度	378	256	395	4,457
20年度	304	315	307	4,525
21年度	345	427	226	4,712
21年4月	27	30	22	387
5月	26	34	21	396
6月	30	37	20	382
7月	30	32	20	384
8月	29	36	21	378
9月	29	35	21	385
10月	29	38	20	395
11月	29	37	19	398
12月	28	42	18	398
22年1月	29	40	15	402
2月	29	31	15	411
3月	30	35	14	396

9 福祉資金貸付状況

資料 児童家庭課 各年度末現在(単位：千円)

寡婦福祉資金			母子福祉資金		
資金名	件数	金額	資金名	件数	金額
平成11年度	2		平成11年度	48	12,632
12年度	3	1,350	12年度	31	12,498
13年度	2	1,776	13年度	49	13,484
14年度	2	653	14年度	51	15,632
15年度	2	1,500	15年度	46	13,508
16年度	1	500	16年度	46	14,048
17年度	-	-	17年度	34	10,495
18年度	-	-	18年度	32	11,344
19年度	1	1,400	19年度	32	11,056
20年度	-	-	20年度	27	7,906
21年度	-	-	21年度	22	12,539
			事業開始	-	-
			事業継続	-	-
事業継続	-	-	修学(大)	3	1,688
住宅	-	-	修学(高)	3	812
結婚	-	-	修業	9	6,553
修業	-	-	生活	-	-
修学	-	-	就職支度	-	-
事業開始	-	-	療養	-	-
療養	-	-	就学支度	7	3,486
修学支度	-	-	技能習得	-	-

(注)貸付の状況は、市が北海道に対して進達した件数及び金額である。

10 総合福祉センター・婦人の家・共同福祉センター利用状況

資料 社会福祉課・経済港湾課
各年度(月)末現在

	総合福祉センター		婦人の家		共同福祉センター	
	使用件数	使用延人員	使用件数	使用延人員	使用件数	使用延人員
平成10年度	487	16,558	1,911	29,222	859	33,501
11年度	422	20,661	1,864	26,099	996	27,244
12年度	285	14,741	1,703	19,014	798	18,471
13年度	294	16,793	1,676	18,929	1,246	22,408
14年度	275	17,665	1,620	19,819	1,405	24,635
15年度	188	8,129	1,400	15,569	947	18,738
16年度	150	8,297	1,357	12,799	669	13,310
17年度	185	6,727	1,562	15,064	731	12,638
18年度	183	5,673	1,463	13,816	856	11,168
19年度	360	5,080	1,555	11,066	815	10,296
20年度	0	0	1,546	11,782	771	8,384
21年度	-	-	1,245	10,059	799	9,369
21年4月			118	1,044	68	588
5月			112	768	65	886
6月			112	912	81	1,424
7月			110	1,118	74	1,031
8月			94	663	58	456
9月			96	741	94	1,329
10月			101	777	57	390
11月			123	1,066	67	1,307
12月			83	639	59	689
22年1月			85	696	53	298
2月			100	751	58	390
3月			111	884	65	581

注 総合福祉センターは平成20年9月に普通財産に変更(利用なし)

11 留萌地域消費生活センター利用状況 資料 消費生活センター 各年度(月)末現在

	官公署		一般その他の団体		計		月平均利用者数
	件数	利用人員	件数	利用人員	件数	利用人員	
平成10年度	131	3,632	331	7,968	462	11,600	966.7
11年度	84	3,118	309	8,676	393	11,794	982.8
12年度	85	2,680	353	8,360	438	11,040	920.0
13年度	106	3,470	267	7,252	373	10,722	893.5
14年度	80	1,679	305	9,115	385	10,794	899.5
15年度	114	1,606	280	6,251	394	7,857	654.8
16年度	48	1,477	338	7,867	386	9,344	778.7
17年度	28	1,308	334	7,024	362	8,332	694.3
18年度	27	594	335	6,729	362	7,323	610.3
19年度	48	2,146	332	6,776	380	8,922	743.5
20年度	0	0	0	0	0	0	
21年度	0	0	0	0	0	0	
21年4月							
5月							
6月							
7月							
8月							
9月							
10月							
11月							
12月							
22年1月							
2月							
3月							

注 留萌地域消費生活センターは平成20年に普通財産に変更(利用なし)

12 国民健康保険被保険者移動状況 資料 市民課 各年度(月)末現在

	月(年度)中増		月(年度)中減		月(年度)末現在		年間平均	
	世帯数	被保険者数	世帯数	被保険者数	世帯数	被保険者数	世帯数	被保険者数
平成10年度	(82) 455	(129) 662	(50) 387	(77) 528	(575) 3,622	(933) 6,599	(557) 3,584	(900) 6,516
11年度	(166) 614	(311) 1,115	(153) 448	(292) 997	(588) 3,788	(952) 6,717	(570) 3,716	(925) 6,640
12年度	(191) 525	(284) 1,010	(139) 422	(216) 866	(640) 3,891	(1,020) 6,861	(626) 3,828	(999) 6,765
13年度	(172) 621	(248) 1,216	(134) 426	(221) 958	(678) 4,086	(1,047) 7,119	(664) 3,987	(1,025) 6,958
14年度	(179) 642	(305) 1,208	(97) 478	(160) 1,006	(760) 4,250	(1,192) 7,321	(717) 4,174	(1,127) 7,206
15年度	(163) 661	(274) 1,268	(33) 426	(57) 922	(890) 4,485	(1,409) 7,667	(816) 4,338	(1,279) 7,426
16年度	(175) 638	(298) 1,194	(69) 484	(106) 1,015	(996) 4,639	(1,601) 7,846	(950) 4,574	(1,493) 7,751
17年度	(213) 717	(290) 1,302	(65) 579	(110) 1,179	(1,144) 4,777	(1,781) 7,969	(1,073) 4,691	(1,681) 7,840
18年度	(143) 618	(234) 1,067	(35) 591	(62) 1,007	(1,252) 4,804	(1,953) 8,029	(1,196) 4,774	(1,860) 7,969
19年度	(104) 413	(198) 1,303	(132) 414	(287) 1,348	(1,224) 4,803	(1,864) 7,984	(1,248) 4,774	(1,921) 7,924
20年度	(99) 1,716	(151) 1,043	(1,193) 3,075	(1,786) 3,540	(130) 3,444	(229) 5,487	(193) 3,595	(354) 5,565

21年度	(62) 618	(108) 886	(47) 645	(95) 982	(145) 3,417	(242) 5,391	(145) 3,436	(250) 5,427
------	-------------	--------------	-------------	-------------	----------------	----------------	----------------	----------------

(注)()の数値は退職者医療を示す。

13 国民健康保険・保険給付状況

資料 市民課 各年度末現在

	療養の給付		療養費		高額療養費		助産出産育児一時金・葬祭給付	
	件数	費用額	件数	費用額	件数	支払額	件数	給付金
平成10年度	(11,973) 40,241	(412,506,070) 1,352,101,026	(256) 779	(3,440,599) 8,631,638	(283) 1,129	(25,971,568) 119,615,240	131	5,660,000
11年度	(13,596) 42,718	(472,911,840) 1,405,734,464	(300) 857	(3,709,496) 9,070,371	(342) 1,398	(29,572,530) 125,843,593	145	5,220,000
12年度	(14,659) 44,284	(406,387,460) 1,426,551,740	(348) 943	(3,330,326) 8,671,770	(258) 1,436	(24,405,550) 132,857,353	132	7,410,000
13年度	(17,496) 50,600	(450,847,740) 1,539,021,766	(365) 974	(3,306,286) 8,547,706	(308) 1,429	(24,118,967) 139,762,290	145	5,800,000
14年度	(17,825) 49,869	(503,609,730) 1,476,461,815	(340) 1,020	(3,780,808) 10,466,346	(307) 1,667	(30,068,272) 151,460,797	141	4,600,000
15年度	(21,334) 56,972	(547,736,610) 1,710,792,217	(348) 1,048	(3,627,979) 10,896,286	(380) 1,534	(44,313,023) 162,490,039	147	6,400,000
16年度	(23,933) 61,013	(589,053,100) 1,765,124,937	(459) 1,101	(4,986,552) 12,262,250	(365) 1,445	(46,265,505) 167,996,557	176	6,980,000
17年度	(26,240) 65,299	(650,578,470) 1,874,719,250	(487) 1,158	5,453,992 12,749,886	(367) 1,326	(44,937,266) 169,914,493	191	7,710,000
18年度	(30,903) 72,271	(755,954,412) 2,005,667,890	(556) 1,360	(6,103,246) 14,574,024	(401) 1,609	(40,170,708) 163,903,720	203	7,310,000
19年度	(35,435) 78,804	(813,717,502) 2,083,185,370	(704) 1,586	(7,553,745) 16,411,145	(525) 1,739	(50,214,001) 162,923,442	217	5,890,000
20年度	(6,176) 79,898	(157,223,756) 2,141,703,144	(189) 1,493	(1,508,287) 14,494,160	(143) 2,364	(13,551,044) 175,727,622	60	5,790,000
21年度	(4,191) 79,687	(91,538,940) 2,142,478,553	(89) 1,280	(500,829) 13,018,757	(92) 2,668	(7,796,788) 186,569,122	51	4,425,220

(注)()の数値は退職者医療を示す。

14 療養諸費(療養の給付・療養費)費用額負担区分 資料 市民課 各年度末現在

	費用額	保険者負担金	被保険者負担分	他方負担分	
				他方優先	国保優先
平成10年度	(415,946,669) 1,360,732,664	(317,316,267) 966,781,718	(92,725,526) 352,117,225	(0) 0	(5,904,876) 41,833,721
11年度	(476,621,336) 1,414,804,835	(364,997,471) 1,010,752,587	(104,604,496) 362,784,556	(0) 0	(7,019,369) 41,267,692
12年度	(409,717,786) 1,435,223,510	(311,732,943) 1,018,210,329	(92,018,016) 373,530,834	(0) 0	(5,966,827) 43,482,347
13年度	(454,154,026) 1,547,569,472	(346,955,808) 1,100,899,048	(100,561,478) 399,909,904	(0) 0	(6,636,740) 46,760,520
14年度	(507,390,538) 1,486,928,161	(390,559,651) 1,066,227,324	(109,654,249) 377,781,577	(0) 0	(7,176,638) 42,919,260
15年度	(551,364,589) 1,721,688,503	(398,450,784) 1,226,508,553	(145,922,168) 448,065,842	(0) 0	(6,991,637) 47,114,108
16年度	(594,039,652) 1,777,387,187	(436,853,539) 1,289,728,331	(150,118,523) 456,924,468	(0) 0	(7,067,590) 30,734,388
17年度	(656,032,462) 1,887,469,136	(489,052,113) 1,386,756,200	(160,466,627) 474,070,117	(0) 0	(6,513,722) 26,642,819
18年度	(762,057,658) 2,020,241,914	(583,307,980) 1,516,900,794	(171,421,115) 471,097,149	(0) 0	(7,328,563) 32,243,971
19年度	(821,271,247) 2,099,596,515	(641,476,421) 1,601,110,407	(170,541,696) 464,029,817	(0) 0	(9,253,130) 34,456,291
20年度	(158,732,043) 2,156,197,304	(117,414,175) 1,594,029,468	(37,981,155) 491,301,921	(0) 0	(3,336,713) 70,865,915
21年度	(92,039,769) 2,155,497,310	(64,382,265) 1,589,955,035	(22,742,077) 475,144,487	(0) 0	(4,915,427) 90,397,788

(注)()の数値は退職者医療を示す。

15 国民健康保険の療養の給付(入院・入院外・歯科)内訳 資料 市民課 各年度末現在

	件数	日数	費用額	受診率	一件当 り日数	一人当り 費用額	一件当り 費用額
平成 10年度	(11,287) 37,669	(32,799) 120,315	(389,383,260) 1,254,299,306	(1,254,111) 833,016	(2.91) 3.19	(432,648) 277,377	(34,498) 33,298
平成 11年度	(12,410) 38,601	(34,612) 118,883	(439,711,180) 1,285,241,899	(1,342) 857,419	(2.79) 3.08	(475,363) 285,482	(35,432) 33,296
12年度	(13,171) 39,456	(33,902) 117,944	(376,227,250) 1,293,579,140	(1.318) 876.021	(2.57) 2.99	(376,604) 287,207	(28,565) 32,785
13年度	(13,736) 40,035	(34,439) 117,504	(383,951,810) 1,322,007,714	(1,340.098) 883.775	(2.51) 2.94	(374,587) 291,834	(27,952) 33,021
14年度	(13,206) 37,323	(33,856) 107,779	(420,294,190) 1,233,163,892	(1,171.783) 517,943	(2.56) 2.89	(372,932) 171,130	(31,826) 33,040
15年度	(15,766) 42,698	(36,964) 118,389	(446,040,960) 1,425,417,353	(1,232.682) 574.980	(2.34) 2.77	(348,741) 191,950	(28,291) 33,384
16年度	(17,632) 45,587	(38,776) 118,943	(463,003,860) 1,440,987,960	(1,180.978) 588.143	(2.20) 2.61	(310,116) 185,910	(26,259) 31,610
17年度	(18,864) 47,519	(41,794) 120,991	(497,574,520) 1,504,428,140	(1,122.189) 606.110	(2.22) 2.55	(295,999) 191,891	(26,377) 31,660
18年度	(21,134) 50,308	(46,362) 127,629	(579,702,320) 1,601,405,140	(1,136.237) 631.296	(2.19) 2.54	(311,668) 200,954	(27,430) 31,832
19年度	(23,648) 53,629	(49,061) 130,799	(608,842,580) 1,630,527,150	(1,231.026) 676.792	(2.07) 2.44	(316,940) 205,771	(25,746) 30,404
20年度	(4,105) 54,156	(8,801) 129,992	(120,636,810) 1,693,727,090	(1,159.605) 973.154	(2.14) 2.40	(340,782) 304,353	(29,388) 31,275
21年度	(2,728) 53,843	(5,035) 126,777	(63,911,840) 1,688,348,093	(1,091.200) 992.132	(1.85) 2.35	(255,647) 311,102	(23,428) 31,357

(注)()の数値は退職者医療を示す。

16 国民年金の加入状況

各年度末現在(単位：件)

	人口 (A)	加入者数				加入率 B/A
		総数 (B)	第1号被保 険者強制	任意	第3号	
平成10年度	29,121	6,698	3,212	99	3,387	23.0
11年度	28,664	6,572	3,251	92	3,229	22.9
12年度	28,444	6,547	3,406	76	3,065	23.0
13年度	28,189	6,586	3,642	70	2,874	23.4
14年度	28,047	6,501	3,576	84	2,841	23.2
15年度	27,691	6,481	3,629	100	2,752	23.4
16年度	27,198	6,455	3,658	104	2,693	23.7
17年度	27,057	6,057	3,298	105	2,654	22.4
18年度	26,876	5,823	3,257	89	2,477	21.7
19年度	26,017	5,645	3,168	93	2,384	21.7
20年度	25,459	5,337	2,962	100	2,275	21.0
21年度	25,021	5,021	2,745	108	2,168	20.1

17 国民年金の給付実績

(1) 拠出制年金

< 旧法年金 >

各年度末現在(単位：件、千円)

年度	総数		老齢年金		障害年金		寡婦年金		死亡一時年金	
	件数	金額	件数	金額	件数	金額	件数	金額	件数	金額
平成10年度	1,669	695,713	1,614	653,150	38	33,979	17	8,584	6	820
11年度	1,559	652,253	1,511	614,742	33	29,756	15	7,755	15	2,250
12年度	1,474	618,482	1,429	583,197	32	28,750	13	6,535	13	1,793
13年度	1,391	584,716	1,348	550,691	31	27,947	12	6,078	22	3,091
14年度	1,299	544,790	1,263	514,654	30	27,143	6	2,993	10	1,509
15年度	1,239	516,528	1,200	486,227	28	25,106	11	5,195	6	820
16年度	1,166	482,916	1,127	452,193	29	26,019	10	4,704	8	968
17年度	1,094	455,522	1,056	425,259	29	26,019	9	4,244	12	1,765
18年度	1,002	416,317	968	389,543	26	23,169	8	3,605	7	915
19年度	905	378,308	873	352,650	25	22,376	7	3,282	1	220
20年度	875	351,674	845	326,870	25	22,376	5	2,428	14	1,896
21年度	790	326,789	762	303,965	23	20,396	5	2,428	10	1,358

(注) 「老齢年金」には「通算老齢年金」を含む。「死亡一時金」は「総数」には含まない。

< 新法年金 >

各年度末現在(単位：件、千円)

年度	総数		老齢基礎年金		障害基礎年金		遺族基礎年金	
	件数	金額	件数	金額	件数	金額	件数	金額
平成10年度	2,420	1,603,256	2,210	1,426,183	113	102,225	97	74,848
11年度	2,739	1,830,097	2,503	1,629,761	127	114,921	109	85,415
12年度	3,033	2,031,709	2,805	1,837,188	133	121,335	95	73,186
13年度	3,334	2,222,735	3,106	2,028,533	138	125,125	90	69,077
14年度	3,564	2,380,226	3,395	2,222,028	139	124,662	30	33,536
15年度	3,926	2,602,377	3,687	2,399,850	161	142,139	78	60,388
16年度	4,180	2,767,727	3,945	2,566,097	165	145,751	70	55,879
17年度	4,500	2,990,679	4,258	2,780,949	181	160,142	61	49,588
18年度	4,817	3,192,696	4,575	2,985,597	178	156,599	64	50,500
19年度	5,073	3,361,727	4,834	3,155,324	189	166,787	50	39,616
20年度	5,359	3,547,113	5,117	3,338,182	191	169,163	51	39,768
21年度	5,574	3,689,653	5,335	3,484,376	193	169,925	46	35,352

(2) 福祉年金(無拠出制年金)

資料 市民課

各年度末現在(単位：件、千円)

年度	総数		老齢基礎年金		障害基礎年金	
	件数	金額	件数	金額	件数	金額
平成10年度	219	160,261	71	29,081	148	131,180
11年度	203	149,295	53	16,167	150	133,128
12年度	187	140,671	42	12,368	145	128,303
13年度	179	137,459	36	11,166	143	126,293
14年度	155	124,522	22	8,282	133	116,240
15年度	161	131,128	17	6,565	144	124,563
16年度	163	133,056	15	6,106	148	126,950
17年度	165	135,891	10	3,777	155	132,114
18年度	162	133,778	8	2,657	154	131,121
19年度	154	127,565	6	1,623	148	125,942
20年度	169	140,615	4	811	165	139,804
21年度	167	138,823	3	405	164	138,418

18 介護保険状況

(1) 要介護(要支援)認定者数

年 度	総数	要支援 1	要支援 2	要介護 1	要介護 2	要介護 3	要介護 4	要介護 5
		(社会的支 援)	(社会的支 援)	(部分的支 援)	(軽度)	(中等度)	(重度)	(最重度)
平成12年度	527	69	-	157	115	51	69	66
13年度	619	95	-	197	115	57	81	74
14年度	744	110	-	233	144	85	92	80
15年度	863	122	-	298	134	117	92	100
16年度	1,025	181	-	370	138	133	89	114
17年度	1,135	218	-	444	132	130	109	102
18年度	1,140	134	196	204	192	168	115	131
19年度	1,163	105	197	225	212	173	120	131
20年度	1,146	110	181	211	211	179	121	133
21年度	1,191	121	164	256	198	177	134	141

平成18年度から前年度までの要介護1は心身の状態によって要支援2と要介護1に分かれ、同じく前年度までの要支援は要支援1となります。

(2) 保険料の収納及び給付状況

資料 介護支援課

年度	保険料収納状況		保険給付支払状況						
	調定額	収納額	総額	居宅サービス費	地域密着型サービス費	施設サービス費	高額サービス費	審査支払手数料	特定入所者サービス費
平成12年度	46,064,900	45,299,400	751,583,224	162,643,095	-	582,735,054	5,255,582	949,493	-
13年度	143,408,100	140,215,800	946,813,457	267,942,505	-	671,958,143	5,490,950	1,421,859	-
14年度	197,627,800	191,661,000	1,123,877,839	444,868,679	-	670,085,185	7,112,302	1,811,673	-
15年度	214,930,600	206,418,000	1,191,910,056	514,374,545	-	668,313,765	7,357,941	1,863,805	-
16年度	218,841,400	208,240,200	1,351,957,981	650,905,560	-	690,766,757	8,444,026	1,841,638	-
17年度	224,211,900	209,655,800	1,363,411,027	711,954,065	-	621,672,886	9,719,334	1,946,352	18,118,390
18年度	299,630,100	280,701,600	1,292,269,931	576,775,343	149,644,334	511,061,343	10,708,456	1,675,425	42,405,030
19年度	311,313,700	291,669,600	1,360,598,262	589,427,214	194,688,909	493,118,574	38,809,080	1,691,535	42,862,950
20年度	316,015,400	298,065,500	1,377,120,781	606,449,664	194,906,583	504,097,191	24,757,958	1,716,305	45,193,080
21年度	297,802,600	282,051,000	1,450,411,002	659,941,752	204,255,801	504,292,007	33,423,844	1,759,128	46,738,470

19 保育所概況

資料 児童家庭課 各年5月1日現在

	職員数		収容定員	在籍幼児数			
	保母	その他の職員		総数	3才児未満	3才児	4才児以上
平成11年	29	14	390	281	63	49	169
12年	31	13	360	280	69	70	141
13年	31	12	360	285	70	72	143
14年	26	13	360	290	54	64	172
15年	35	14	360	324	78	65	181
16年	27	13	300	311	84	70	157
17年	30	12	300	327	82	69	176
18年	36	12	300	317	84	64	169
19年	36	12	300	293	70	65	158
20年	35	13	300	286	69	70	147
21年	33	4	300	286	69	70	147
留萌保育園	10	4	90	87	24	22	41
沖見保育園	9	5	90	71	18	15	38
みどり保育園	14		120	128	27	33	68

20 児童センター利用状況

資料 児童家庭課 各年度末現在

	開館日数			利用人員			
	幼児	学童	一般	総数	幼児	小中学生	一般
平成11年	1,768	1,768	1,768	64,538	9,717	45,556	9,265
12年	1,763	1,763	1,763	64,413	10,818	42,934	10,661
13年	1,748	1,748	1,748	59,901	10,154	39,663	10,084
14年	1,764	1,764	1,764	67,768	11,518	45,413	10,837
15年	1,769	1,769	1,769	67,183	11,292	45,069	10,822
16年	1,783	1,783	1,783	59,701	7,039	44,875	7,787
17年	2,059	1,961	2,059	75,282	15,917	44,646	14,719
18年	2,060	2,060	2,060	83,541	17,437	48,275	17,829
19年	2,045	2,045	2,045	84,172	17,637	49,392	17,143
20年	2,005	2,005	2,005	84,976	17,372	50,270	17,334
21年	2,004	2,004	2,004	83,215	17,383	48,636	17,196
沖見児童センター	292	292	292	10,454	1,483	7,412	1,559
住之江児童センター	293	293	293	13,228	1,195	10,902	1,131
千鳥児童センター	293	293	293	13,018	1,639	9,598	1,781
春日児童センター	293	293	293	5,814	1,167	3,092	1,555
寿児童センター	293	293	293	17,546	2,594	11,785	3,167
潮静児童センター	293	293	293	10,251	2,513	5,838	1,900
子育て支援センター	247	247	247	12,904	6,792	9	6,103

(注)末広児童館はH17年9月末廃止により、利用人数は子育て支援センターに含む。

21 町内会設置状況

資料 生活環境課 各年度末現在

	総世帯数	町内会数	加入世帯数	加入率 (%)
平成10年度	12,594	133	11,410	90.6
11年度	12,576	133	11,386	90.5
12年度	12,590	133	11,260	89.4
13年度	12,662	133	11,283	89.1
14年度	12,782	135	11,163	87.3
15年度	12,783	137	11,108	86.9
16年度	12,724	137	10,990	86.4
17年度	12,800	137	10,644	83.2
18年度	12,756	139	10,662	83.6
19年度	12,584	140	10,524	83.6
20年度	12,489	140	10,298	82.5
21年度	12,364	140	10,033	81.1

22 法律相談

各年度末現在(単位：件)

	総数	交通事故	不動産 売買	土地建物 費貸借金 銭貸借	遺産 相続	家庭 問題	その他
平成10年度	91	9	1	32	8	12	29
11年度	86	-	2	34	10	19	21
12年度	89	3	2	32	10	15	27
13年度	104	2	2	44	10	12	34
14年度	99	4	3	41	7	15	29
15年度	94	7	3	49	7	8	20
16年度	82	5	-	27	12	17	21
17年度	58	3	-	20	7	9	19
18年度	70	-	-	24	8	13	25
19年度	57	2	2	21	11	7	14
20年度	-	-	-	-	-	-	-

(注)増毛町、小平町も含む。

(注)無料法律相談は、平成20年度で終了。

23 市民相談処理状況

資料 生活環境課・消費者協会

各年度末現在

	受案件数				未処理
	市	市民相談員	消費者協会	計	
平成11年度	-	-	-	136	-
12年度	-	-	-	125	-
13年度	-	-	-	153	-
14年度	-	-	-	178	-
15年度	44	135	379	558	-
16年度	33	70	596	699	-
17年度	31	77	289	397	-
18年度	98	78	202	378	-
19年度	75	83	194	352	-
20年度	49	70	110	229	
21年度	56	60	127	243	
くらし					
家庭生活					
消費生活			127		
福祉					
健康					
仕事					
教育・余暇					
生活環境					
すまい					
都市施設					
その他					

(注)平成12～14年は市と市民相談員の受案件数。

24 家庭児童相談

資料 児童家庭課 各年度末現在(単位:件)

	総数	発見	児童委員からの通知	児童相談所からの委嘱	保健所からの通知	警察関係からの通知	学校からの相談	家庭親戚からの相談	本人からの相談	その他の通知等
平成10年度	138	-	-	20	-	-	23	51	2	42
11年度	236	-	2	66	6	-	31	85	17	29
12年度	211	3	6	44	12	2	33	81	-	30
13年度	309	-	1	42	-	1	54	116	36	59
14年度	319	-	6	33	3	7	51	127	51	41
15年度	297	-	12	47	1	-	57	78	47	55
16年度	245	-	10	39	1	1	45	59	45	45
17年度	161	-	-	44	1	-	35	14	11	56
18年度	135	-	-	30	-	-	34	14	13	44
19年度	88	-	-	24	-	-	5	7	14	38
20年度	68	-	-	35	-	-	1	2	4	26
21年度	59	-	1	40	-	-	3	5	2	8

25 母子相談

資料 児童家庭課 各年度末現在(単位:件)

	総数	生活一般	児童	生活援助	その他
平成10年度	246	56	8	171	11
11年度	336	39	14	277	6
12年度	328	70	51	204	3
13年度	441	110	77	252	2
14年度	307	79	43	185	-
15年度	337	62	49	226	-
16年度	363	76	51	236	-
17年度	287	62	71	154	-
18年度	107	25	1	81	-
19年度	60	3	-	57	-
20年度	57	-	-	57	-
21年度	39	-	-	39	-

26 生活相談

資料 社会福祉課 各年度末現在(単位:件)

	総数	福祉六法関係					母子保護	その他
		生活保護	高齢者福祉	児童福祉	障害福祉	介護福祉		
平成10年度	7,445	439	2,879	255	407	-	219	3,246
11年度	6,598	425	2,180	318	425	-	128	3,122
12年度	6,320	370	2,116	383	348	251	96	2,756
13年度	7,771	424	2,529	524	492	193	118	3,491
14年度	5,855	362	3,391	628	426	283	114	651
15年度	5,627	269	2,421	1,245	356	185	99	1,052
16年度	4,367	175	2,028	569	263	116	85	1,131
17年度	4,256	186	1,941	697	264	147	109	912
18年度	4,508	181	1,907	958	375	200	184	703
19年度	5,024	205	2,423	1,029	396	231	207	533
20年度	6,575	285	3,067	1,572	402	286	190	773
21年度	8,499	231	3,279	3,139	406	176	209	1,059

(注)民生委員(児童委員)の活動状況である。

第10章 教育・文化

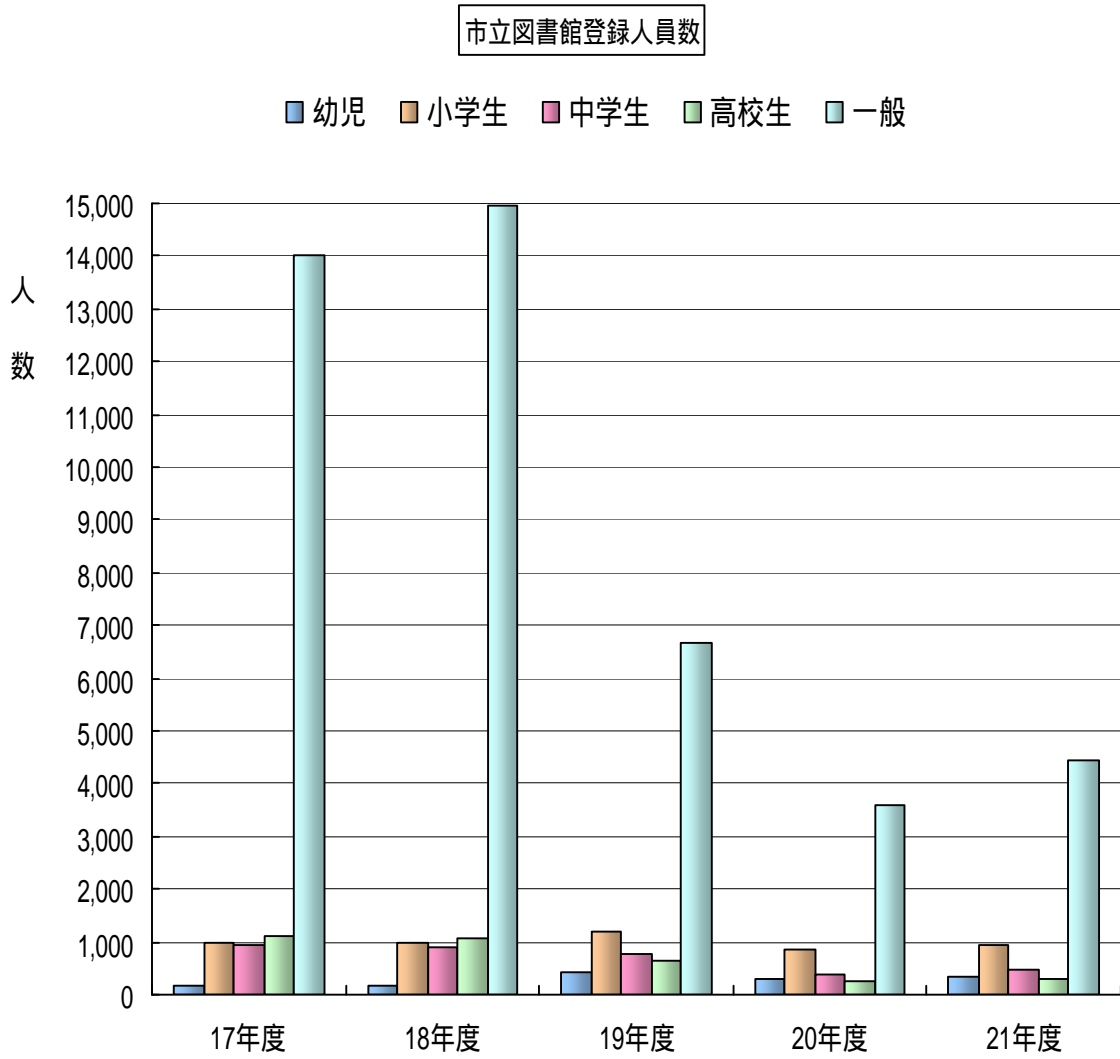
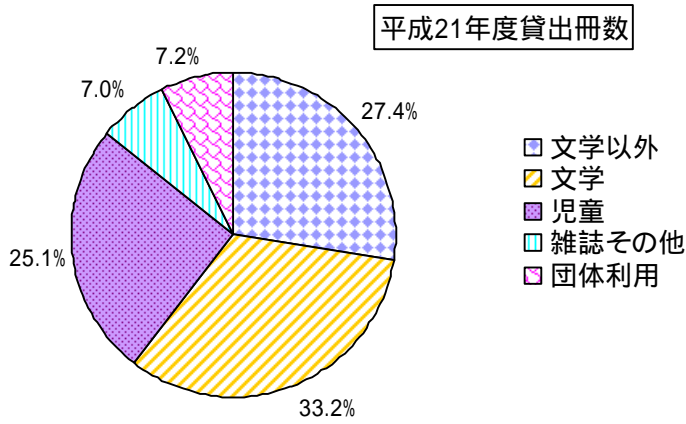

1 学校の概況

(1) 小学校

資料 総務課 各年5月1日現在

	教員数 (本務者)	学級数及び児童数										
		総学級数	児童数			左のうち 特別援 学級数	学年別児童数(特別支援児童含む)					
			総数	男	女		1学年	2学年	3学年	4学年	5学年	6学年
平成10年	139	86	1,783	921	862	14	300	296	283	306	294	304
平成11年	142	88	1,752	901	851	15	293	295	298	275	300	291
12年	140	84	1,660	842	818	13	244	283	285	289	268	291
13年	131	77	1,624	826	798	10	270	242	279	287	286	260
14年	128	76	1,585	795	790	10	242	268	237	276	285	277
15年	130	77	1,516	779	737	14	241	238	264	229	268	276
16年	126	74	1,454	745	709	14	254	231	235	253	227	254
17年	120	72	1,370	703	667	12	224	237	221	223	246	219
18年	119	72	1,330	676	654	14	205	214	228	220	215	248
19年	121	71	1,231	623	608	15	199	193	208	218	206	207
20年	119	71	1,208	591	617	18	206	198	189	204	208	203
21年	125	73	1,141	559	582	19	162	196	193	184	203	203
留萌小学校	22	15	279	138	141	3	42	51	47	42	42	55
東光小学校	31	16	333	164	169	4	49	55	50	60	62	57
沖見小学校	18	9	127	67	60	3	14	12	27	23	27	24
緑丘小学校	18	11	219	101	118	4	33	49	38	33	34	32
港北小学校	11	7	50	26	24	2	6	8	7	5	17	7
三泊小学校	6	3	18	9	9	-	1	2	4	5	3	3
潮静小学校	13	9	102	45	57	3	12	19	17	15	16	23
幌糠小学校	6	3	13	9	4	-	5	-	3	1	2	2

(2) 中学校

資料 総務課 各年5月1日現在

	教員数 (本務者)	学級数及び生徒数							
		総学級数	生徒数			左のうち特別支 援学級数	学年別生徒数		
			総数	男	女		1学年	2学年	3学年
平成10年	82	39	1,068	531	537	7	349	376	343
11年	79	37	1,006	518	488	7	293	346	367
12年	73	35	901	485	416	7	276	287	338
13年	74	34	839	441	398	6	286	273	280
14年	81	36	808	431	377	9	260	280	268
15年	74	34	801	406	395	7	270	256	275
16年	73	34	771	380	391	8	261	258	252
17年	68	31	758	364	394	5	250	255	253
18年	73	32	714	357	357	6	213	245	256
19年	63	30	700	355	345	6	245	209	246
20年	64	31	635	331	304	9	197	233	205
21年	66	31	616	319	297	10	190	196	230
留萌中学校	31	15	368	188	180	4	122	116	130
港南中学校	23	11	219	117	102	4	64	66	89
北光中学校	12	5	29	14	15	2	4	14	11

(3) 高等学校

資料 総務課 各年5月1日現在

	学校数	教員数 (本務者)	生徒数											
			総数			全日制生徒数			定時制生徒数					
			総数	男	女	総数	1学年	2学年	3学年	総数	1学年	2学年	3学年	4学年
平成10年	2	98	1,259	648	611	1,199	395	399	405	60	14	22	6	18
11年	2	101	1,218	614	604	1,155	384	389	382	63	24	15	16	8
12年	2	95	1,236	597	639	1,149	400	371	378	87	37	22	13	15
13年	2	95	1,218	598	620	1,128	383	384	361	90	24	35	14	17
14年	2	93	1,148	579	569	1,058	310	371	377	90	21	18	31	20
15年	2	94	993	528	465	960	310	298	352	33	6	10	5	12
16年	2	94	913	475	438	892	299	295	298	21	8	4	8	1
17年	2	90	864	446	418	856	288	287	281	8	-	3	3	2
18年	2	87	852	427	425	848	295	278	275	4	-	-	3	1
19年	2	85	842	404	438	840	283	286	271	2	-	-	-	2
20年	2	77	814	386	428	814	259	272	283	0	-	-	-	-
21年	2	77	749	353	396	749	232	252	265	0	-	-	-	-

(4) 幼稚園

資料 総務課 各年5月1日現在

	園数	教員数 (本務者)	総学 級数	在園児数						1学級当り 園児数	修了者数
				総数	男	女	3才	4才	5才		
平成10年	2	19	12	391	200	191	50	161	180	32.6	190
11年	2	18	12	383	201	182	54	166	163	31.9	174
12年	2	17	12	366	188	178	48	149	169	30.5	158
13年	2	18	13	349	185	164	48	156	145	26.8	163
14年	2	17	12	325	165	160	41	130	154	27.1	143
15年	2	17	12	300	147	153	41	130	129	25.0	154
16年	2	17	12	306	155	151	45	124	137	25.5	130
17年	2	17	12	300	157	143	63	112	125	25.0	130
18年	2	16	11	278	135	143	42	132	104	25.3	128
19年	2	18	12	292	143	149	60	101	131	24.3	100
20年	2	16	12	272	136	136	50	133	89	22.7	133
21年	2	16	11	277	133	144	51	101	125	25.2	82

2 中学校の卒業者の状況

資料 総務課 各年5月1日現在

		総数	進学者 (A)	専修・各種 公共職 訓入学 (所)者 (B)	就職者 (C)	無業者	死亡・不 詳	Aのうち 就職して いる者 (D)(再掲)	Bのうち 就職して いる者 (E)(再掲)	進学率 (%)	就職率 (%)	産業別就職者数				
												総数 (C+D+E)	第1次 産業	第2次 産業	第3次 産業	産業不 詳
平成 11年	計	339	335	1	2	1	-	-	-	98.8	0.6	(1) 2	-	-	2	-
	男	161	158	1	2	-	-	-	-	98.1	1.2	(1) 2	-	-	2	-
	女	178	177	-	-	1	-	-	-	99.4	-	-	-	-	-	-
平成 12年	計	363	362	-	-	1	-	-	-	99.7	-	-	-	-	-	-
	男	187	187	-	-	-	-	-	-	100.0	-	-	-	-	-	-
	女	176	175	-	-	1	-	-	-	99.4	-	-	-	-	-	-
13年	計	336	327	-	7	2	-	-	-	97.3	2.1	7	-	3	3	1
	男	169	161	-	7	1	-	-	-	95.3	4.1	7	-	3	3	1
	女	167	166	-	-	1	-	-	-	99.4	-	-	-	-	-	-
14年	計	276	274	-	1	1	-	-	-	99.3	0.4	1	-	1	-	-
	男	157	155	-	1	1	-	-	-	98.7	0.6	1	-	1	-	-
	女	119	119	-	-	-	-	-	-	100.0	-	-	-	-	-	-
15年	計	267	258	1	3	5	-	-	-	96.6	1.1	3	-	-	3	-
	男	149	144	1	3	1	-	-	-	96.6	2.0	3	-	-	3	-
	女	118	114	-	-	4	-	-	-	96.6	-	-	-	-	-	-
16年	計	274	272	-	1	1	-	-	-	99.3	0.4	1	-	1	-	-
	男	138	136	-	1	1	-	-	-	98.6	0.7	1	-	1	-	-
	女	136	136	-	-	-	-	-	-	100.0	-	-	-	-	-	-
17年	計	251	250	-	1	-	-	-	-	99.6	0.4	1	-	-	1	-
	男	133	132	-	1	-	-	-	-	99.2	0.8	1	-	-	1	-
	女	118	118	-	-	-	-	-	-	100.0	-	-	-	-	-	-
18年	計	249	246	-	-	3	-	-	-	98.8	-	-	-	-	-	-
	男	119	118	-	-	1	-	-	-	99.2	-	-	-	-	-	-
	女	130	128	-	-	2	-	-	-	98.5	-	-	-	-	-	-

19年	計	252	251	-	1	-	-	-	-	99.6	0.4	1	-	1	-	-
	男	118	117	-	1	-	-	-	-	99.2	0.8	1	-	1	-	-
	女	134	134	-	-	-	-	-	-	100.0	-	-	-	-	-	-
20年	計	248	241	1	-	6	-	-	-	97.2	-	-	-	-	-	-
	男	120	119	1	-	-	-	-	-	99.2	-	-	-	-	-	-
	女	128	122	-	-	6	-	-	-	95.3	-	-	-	-	-	-
21年	計	205	204	-	-	1	-	-	-	99.5	-	-	-	-	-	-
	男	111	110	-	-	1	-	-	-	99.1	-	-	-	-	-	-
	女	94	94	-	-	-	-	-	-	100.0	-	-	-	-	-	-

就職者の()は、道外就職者で内数

3 高等学校の卒業者の状況

資料 総務課 各年5月1日現在

		総数	進学者(A)	専修・各種公共職訓入学(所)者(B)	就職者(C)	無業者	死亡・不詳	Aのうち就職している者(D)(再掲)	Bのうち就職している者(E)(再掲)	進学率(%)	就職率(%)	産業別就職者数														
												総数	農業	林業・狩猟業	漁業・水産養殖業	鉱業	建設業	製造業	電気・ガス水道業	運輸・通信業	御・小売業	金融・保険業	不動産業	サービス業	公務	産業不詳
平成11年	計	403	106	118	136	43	-	-	-	26.3	33.7	(6) 136	-	-	-	-	(2) 46	(2) 9	2	9	(1) 15	7	1	16	(1) 31	-
	男	208	49	55	86	18	-	-	-	23.6	41.3															
	女	195	57	63	50	25	-	-	-	29.2	25.6															
平成12年	計	377	108	117	120	32	-	1	-	28.6	31.8	(0) 120	-	-	-	-	(0) 42	(0) 7	(0) 2	-	(0) 11	(0) 6	(0) 1	(0) 36	(0) 15	-
	男	215	63	69	65	18	-	-	-	29.3	30.2															
	女	162	45	48	55	14	-	-	-	27.8	34.0															
13年	計	378	90	134	111	43	-	-	-	23.8	29.4	(6) 111	3	-	-	-	(2) 31	(2) 11	-	(1) 6	8	4	1	(1) 30	16	1
	男	187	52	56	60	19	-	-	-	27.8	32.1															
	女	191	38	78	51	24	-	-	-	19.9	26.7															
14年	計	366	92	118	96	60	-	-	-	25.1	26.2	(3) 96	2	-	1	-	18	(2) 5	2	3	7	7	-	(1) 28	14	9
	男	181	47	55	57	22	-	-	-	26.0	31.5															
	女	185	45	63	39	38	-	-	-	24.3	21.1															
15年	計	383	92	124	114	53	-	-	-	24.0	29.8	(1) 114	-	-	2	-	25	14	2	2	12	1	-	(1) 20	35	1
	男	201	51	60	62	28	-	-	-	25.4	30.8															
	女	182	41	64	52	25	-	-	-	22.5	28.6															
16年	計	358	92	104	99	64	-	-	-	25.7	27.4	(0) 98	1	-	3	-	10	12	4	4	12	3	1	27	21	1
	男	193	53	44	55	41	-	-	-	27.5	28.5															
	女	165	39	60	43	23	-	-	-	23.6	26.1															
17年	計	301	75	111	88	27	-	-	-	24.9	29.2	(0) 88	-	-	-	-	8	11	4	6	20	2	-	23	14	-
	男	160	47	52	48	13	-	-	-	29.4	30.0															
	女	141	28	59	40	14	-	-	-	19.9	28.4															
18年	計	283	68	91	80	43	1	-	-	24.0	28.3	(0) 80	1	-	-	-	12	9	7	6	8	1	-	20	16	-
	男	153	39	44	44	25	1	-	-	25.5	28.8															
	女	130	29	47	36	18	-	-	-	22.3	27.7															

19年	計	283	79	86	97	21	-	-	-	27.9	34.3	(4) 97	-	-	-	1	10	5	5	7	10	4	-	37	18	-	
	男	140	36	41	53	10	-	-	-	25.7	37.9		-	-	-	-	-	-	-	-	-	-	-	-	-	-	-
	女	143	43	45	44	11	-	-	-	30.1	30.8		-	-	-	-	-	-	-	-	-	-	-	-	-	-	-
20年	計	271	77	92	87	15	-	-	-	28.4	32.1	(3) 87	1	-	2	-	7	9	1	7	7	2	-	30	21	-	
	男	141	42	44	46	9	-	-	-	29.8	32.6		-	-	-	-	-	-	-	-	-	-	-	-	-	-	-
	女	130	35	48	41	6	-	-	-	26.9	31.5		-	-	-	-	-	-	-	-	-	-	-	-	-	-	-
21年	計	283	73	110	85	15	-	-	-	25.8	30.0	(2) 85	-	-	-	-	3	6	8	5	10	3	-	41	9	-	
	男	138	40	42	47	9	-	-	-	29.0	34.1		-	-	-	-	-	-	-	-	-	-	-	-	-	-	-
	女	145	33	68	38	6	-	-	-	22.8	26.2		-	-	-	-	-	-	-	-	-	-	-	-	-	-	-

(注)就職者の()は、道外就職者で内数。

4 市立図書館利用状況

(1) 蔵書冊数

各年度末現在

	総数	0総記	1哲学宗教	2歴史地理	3社会科学	4自然科学	5工学	6産業	7芸術	8語学	9文学	郷土資料	加ッブック	児童
平成10年度	69,284	1,954	1,623	4,059	5,518	2,847	3,450	1,253	4,432	962	19,660	3,205	287	20,034
11年度	71,200	1,853	1,650	4,071	5,515	2,950	3,629	1,359	4,663	968	19,722	3,508	283	21,029
12年度	73,360	1,762	1,721	4,302	5,653	2,970	3,823	1,460	4,786	970	19,860	3,855	274	21,924
13年度	76,582	1,727	1,711	4,375	6,009	3,109	3,993	1,486	4,961	984	20,545	4,177	271	23,234
14年度	80,498	1,808	1,823	4,650	6,484	3,305	4,214	1,621	5,268	1,052	21,429	4,232	269	24,343
15年度	85,023	1,851	1,931	4,847	6,868	3,520	4,498	1,727	5,521	1,090	22,303	4,325	267	26,275
16年度	87,237	2,072	1,952	5,043	6,860	3,692	4,602	1,808	5,795	1,166	22,271	4,571	258	27,147
17年度	90,470	2,134	2,007	5,275	7,150	3,849	4,745	1,859	5,938	1,168	22,963	4,712	258	28,412
18年度	93,600	2,122	2,089	5,404	7,412	3,979	4,916	1,851	6,064	1,177	24,170	4,847	259	29,310
19年度	96,800	2,185	2,184	5,544	7,792	4,133	5,153	1,920	6,237	1,198	24,870	5,001	258	30,325
20年度	96,118	2,072	2,152	5,438	7,545	4,164	5,219	1,926	6,447	1,170	24,757	5,244	257	29,727
21年度	100,096	2,125	2,302	5,687	7,958	4,373	5,522	2,014	6,779	1,193	26,728	5,568	260	29,587

(2) 登録人員数

各年度末現在

	総数			幼児			小学生			中学生			高校生			一般		
	男	女	計	男	女	計	男	女	計	男	女	計	男	女	計	男	女	計
平成10年度	4,889	6,529	11,418	70	84	154	546	666	1,212	549	542	1,091	633	722	1,355	3,091	4,515	7,606
11年度	5,118	6,890	12,008	63	74	137	551	631	1,182	478	512	990	632	683	1,315	3,394	4,990	8,384
12年度	5,507	7,432	12,939	68	79	147	523	638	1,161	497	486	983	620	648	1,268	3,799	5,581	9,380
13年度	5,932	7,969	13,901	67	88	155	541	619	1,160	515	530	1,045	577	576	1,153	4,232	6,156	10,388
14年度	6,339	8,463	14,802	74	99	173	522	584	1,106	523	537	1,060	526	548	1,074	4,694	6,695	11,389
15年度	6,756	8,963	15,719	80	94	174	542	598	1,140	485	555	1,040	544	524	1,068	5,105	7,192	12,297
16年度	7,089	9,391	16,480	89	86	175	506	593	1,099	466	490	956	554	572	1,126	5,474	7,650	13,124
17年度	7,445	9,834	17,279	99	90	189	470	523	993	465	488	953	545	572	1,117	5,866	8,161	14,027
18年度	7,786	10,327	18,113	91	97	188	466	515	981	444	459	903	506	581	1,087	6,279	8,675	14,954
19年度	3,882	5,788	9,670	201	237	438	551	632	1,183	360	400	760	283	342	625	2,487	4,177	6,664
20年度	2,091	3,312	5,403	139	171	310	392	475	867	182	200	382	90	162	252	1,288	2,304	3,592
21年度	2,548	3,976	6,524	169	192	361	415	523	938	230	251	481	117	177	294	1,617	2,833	4,450

(3) 館外貸出冊数

資料 市立留萌図書館

各年度末現在

	総数	0総記	1哲学 宗教	2歴史 地理	3社会 科学	4自然 科学	5工学	6産業	7芸術	8語学	9文学	児童	雑誌 その他	団体利用		開館 日数	1日 平均
														団体数	冊数		
平成10年度	114,498	1,148	1,980	3,676	4,882	2,430	8,584	1,950	7,267	928	33,872	28,102	7,427	28	12,252	278	412
11年度	113,195	1,370	2,137	4,299	5,418	2,638	8,981	1,938	8,221	825	32,041	26,744	7,499	38	11,084	279	406
12年度	120,726	1,726	2,011	4,243	6,026	2,891	9,740	2,242	7,800	835	32,227	32,004	8,490	36	10,491	288	419
13年度	120,713	1,800	2,317	4,317	6,227	2,827	10,030	2,302	7,853	1,025	31,762	30,116	8,108	44	12,029	286	422
14年度	129,616	1,602	2,219	4,159	6,572	3,075	10,378	2,892	7,333	1,209	32,483	33,368	13,197	44	11,129	285	455
15年度	137,752	1,601	2,297	4,063	6,605	3,647	10,977	2,836	7,692	1,054	35,360	36,467	13,374	52	11,779	281	490
16年度	134,808	1,400	2,875	4,417	6,449	3,629	10,520	2,448	7,562	1,109	36,370	34,634	12,800	40	10,595	277	487
17年度	139,573	1,352	2,926	4,779	6,748	3,633	10,560	2,237	7,362	1,092	40,360	36,475	12,263	51	9,786	282	495
18年度	148,583	1,198	2,857	5,021	6,203	4,147	11,939	2,145	8,025	907	43,196	40,680	13,488	98	8,777	281	529
19年度	143,247	1,296	2,959	4,110	6,151	3,776	11,670	2,174	7,086	777	42,211	39,866	14,193	113	6,978	275	521
20年度	112,202	861	2,125	3,020	4,381	2,641	8,836	1,819	6,543	569	34,620	27,856	10,637	114	8,294	270	416
21年度	116,424	786	2,379	3,206	4,271	2,937	9,152	1,773	6,837	608	38,708	29,209	8,121	258	8,437	288	404

5 中央公民館・教育総合センター利用状況

資料 生涯学習課 各年度(月)末現在

	公民館主催事業		官公署		社会教育関係団体		青少年		一般団体		計		開館日数	1日平均利用者数
	件数	利用人員	件数	利用人員	件数	利用人員	件数	利用件数	件数	利用人員	件数	利用人員		
平成10年度	423	5,874	587	18,317	1,216	21,280			166	11,033	2,392	56,504	359	157.4
11年度	443	5,987	493	17,906	1,169	20,477			133	9,124	2,238	53,494	360	148.6
12年度	450	7,893	606	24,543	1,498	25,714			215	10,680	2,769	68,830	359	191.7
13年度	326	5,901	661	21,596	1,282	29,715			280	10,491	2,549	67,703	359	188.6
14年度	354	6,292	895	19,905	1,172	17,826			239	8,966	2,660	52,989	359	147.6
15年度	430	8,877	519	15,898	1,318	23,402			216	10,132	2,483	58,309	359	162.4
16年度	361	5,301	550	11,720	984	16,132	115	1,946	1,234	24,682	3,244	59,781	359	166.5
17年度	99	5,836	348	11,176			69	1,704	1,126	24,788	1,642	43,504	359	121.2
18年度											1,518	38,645	359	107.6
19年度											1,428	38,172	359	106.3
20年度											1,323	37,445	359	104.3
21年度											1,225	30,590	346	88.4
21年4月											101	2,470		
5月											85	1,617		
6月											83	1,747		
7月											93	2,467		
8月											89	2,933		
9月											120	3,383		
10月											131	3,613		
11月											104	2,412		
12月											96	2,598		
22年1月											86	2,012		
2月											109	2,732		
3月											123	2,606		

6 幌糠地区公民館利用状況

資料 幌糠地区公民館 各年度(月)末現在

	公民館主催事業		官公署		社会教育関係団体		一般団体		計		開館日数	1日平均利用者数
	件数	利用人員	件数	利用人員	件数	利用人員	件数	利用人員	件数	利用人員		
平成10年度	93	1,520	35	788	80	611	45	515	253	3,434	297	11.6
11年度	103	1,801	36	862	69	649	40	465	248	3,777	299	12.6
12年度	101	1,935	39	714	68	616	25	318	233	3,583	296	12.1
13年度	87	1,667	47	920	72	944	23	266	229	3,797	296	12.8
14年度	102	1,758	26	320	42	593	40	516	210	3,187	297	10.7
15年度	83	1,557	33	955	49	612	34	506	199	3,630	297	12.2
16年度	82	1,539	39	548			97	1,397	218	3,484	299	11.7
17年度	86	1,686	35	658			92	1,439	213	3,783	298	12.7
18年度									219	3,762	345	10.9
19年度									201	3,631	344	10.6
20年度									144	2,453	343	7.2
21年度									0	0		
21年4月												
5月												
6月												
7月												
8月												
9月												
10月												
11月												
12月												
22年1月												
2月												
3月												

平成22年度より、コミセンに移行

7 東部地区公民館利用状況

資料 東部地区公民館 各年度(月)末現在

	公民館主催事業		官公署		社会教育関係団体		青少年		一般団体		計		開館日数	1日平均利用者数
	件数	利用人員	件数	利用人員	件数	利用人員	件数	利用人員	件数	利用人員	件数	利用人員		
平成10年度	200	1,977	28	2,320	150	1,233			255	7,042	633	12,572	355	35.4
11年度	194	2,667	32	3,256	188	1,499			318	4,486	732	11,908	359	33.2
12年度	116	1,293	12	1,536	241	2,291			302	4,646	671	9,766	305	32.0
13年度	2	454	6	1,195	278	2,623			387	4,753	673	9,025	305	29.6
14年度	6	617	23	413	291	2,832			366	4,496	686	8,358	309	27.0
15年度	23	569	48	4,461	424	3,741			174	2,918	669	11,689	308	38.0
16年度	22	537	36	2,134			5	93	573	6,614	636	9,378	302	31.1
17年度	10	416	31	1,614			21	348	555	5,815	617	8,193	315	26.0
18年度											588	7,008	359	19.5
19年度											606	11,297	306	36.9
20年度											557	6,524	289	22.6
21年度											0	0		
21年4月														
5月														
6月														
7月														
8月														
9月														
10月														
11月														
12月														
22年1月														
2月														
3月														

平成22年度より、コミセンに移行

8 海のふるさと館利用状況

資料 海のふるさと館 各年度(月)末現在

	総入館者数	観覧者利用内訳								開館日数	1日平均入館者数
		観覧者数	個人			団体			その他免除		
			一般	高校生	小中学生	一般	高校生	小中学生			
平成10年度	72,626	10,720	6,162	121	1,320	1,501	48	796	772	328	221.4
11年度	94,081	12,491	6,201	147	1,349	2,993	49	965	787	331	284.2
12年度	83,668	8,082	4,575	73	1,075	807	25	755	772	323	259.0
13年度	61,411	6,582	3,776	60	783	638	50	621	654	328	187.2
14年度	68,819	6,882	3,849	50	1,011	831	3	552	586	332	207.3
15年度	64,187	6,620	3,682	62	722	1,055	0	394	705	332	193.3
16年度	106,085	5,354	2,798	53	734	706	38	583	442	327	324.4
17年度	49,370	4,978	2,533	44	568	800	32	539	462	325	151.9
18年度	37,981									256	148.4
19年度	30,948									153	202.3
20年度	31,523									156	202.1
21年度	49,506									170	291.2
21年4月	1,395										
5月	6,625										
6月	6,583										
7月	9,812										
8月	15,069										
9月	7,986										
10月	2,036										
11月											
12月											
22年1月											
2月											
3月											

9 スポーツセンター入利用状況

資料 生涯学習課 各年度(月)末現在

	スポーツ実施										スポーツ実施合計	スポーツ以外(一般貸館に係るもの)	総入館者数	開館日数	1日平均入館者数	月平均入館者数
	個人入場				主催事業	団体及び貸館				合計						
	中学以下	高校	一般	合計		社会教育認定団体		一般団体								
						サークル	大会参加	サークル	大会参加							
平成10年度	3,870	3,818	5,370	13,058	1,440	14,312	11,534	2,179	1,508	29,533	44,031	253	44,284	358	123.7	3,690.3
11年度	3,788	3,400	5,479	12,667	1,290	12,942	9,831	1,482	1,852	26,107	40,064	52	40,116	358	112.1	3,343.0
12年度	3,061	2,861	5,256	11,178	1,300	12,359	14,233	1,920	2,390	30,902	43,380	600	43,980	358	122.9	3,665.0
13年度	2,624	3,176	4,810	10,610	1,372	14,501	8,257	3,367	2,812	28,937	40,919	2,065	42,984	359	119.7	3,582.0
14年度	3,584	2,136	4,940	10,660	1,998	16,881	7,517	3,024	977	28,399	41,057	0	41,057	359	114.4	3,421.4
15年度	3,777	2,139	4,658	10,574	1,762	16,794	7,800	4,116	601	29,311	41,647	950	42,597	356	119.7	3,549.8
16年度	2,949	2,317	4,693	9,959	1,708			21,321	8,115	29,436	41,103	1,708	42,811	358	119.6	3,567.6
17年度	2,907	1,880	4,092	8,879	3,453			19,445	9,120	28,565	40,897	99	40,996	358	114.4	3,413.8
18年度				9,677	3,626					30,619	43,922	365	44,287	358	123.7	3,690.6
19年度				9,801	3,710					30,781	44,292	846	45,138	359	125.7	3,761.5
20年度				9,698	886					34,670	45,254	464	45,718	359	127.4	3,809.8
21年度				9,470	702					36,010	46,182	1,300	47,482	346	137.2	3,956.8
21年4月				1,068	14					2,457	3,539	-	3,539			
5月				734	-					2,957	3,691	-	3,691			
6月				276	41					2,205	2,522	1,300	3,822			
7月				721	-					3,713	4,434	-	4,434			
8月				622	10					4,240	4,872	-	4,872			
9月				755	19					2,823	3,597	-	3,597			
10月				663	30					2,273	2,966	-	2,966			
11月				887	300					3,265	4,452	-	4,452			
12月				759	16					2,892	3,667	-	3,667			
22年1月				651	-					2,719	3,370	-	3,370			
2月				828	-					3,446	4,274	-	4,274			
3月				1,506	272					3,020	4,798	-	4,798			

10 温水プール(ぶるも)利用状況

資料 生涯学習課 各年度(月)末現在

	プール利用者				スタジオ利用者				会議室ミーティング室 (プール利用者の内数)	温水プール利用者合計	開館日数	1日平均利用者数
	教室	団体利用	一般利用	計	教室	団体利用	トレーニング室 (プール利用者の内数)	計				
平成13年度	3,296	4,986	27,951		686	490	7,812		122	37,409		
14年度	7,108	13,640	43,457		2,787	1,543	10,326		464	68,535	294	233.1
15年度	7,948	16,572	38,116		3,879	1,431	10,817		1,410	67,946	297	228.8
16年度	7,534	14,278	39,122		5,846	1,031	8,894		811	67,811	298	227.6
17年度	7,736	14,266	39,632		5,645	1,427	7,853		579	68,706	298	230.6
18年度				61,040			8,028	5,232	753	67,025	287	233.5
19年度				62,263			7,536	4,521	438	67,222	310	216.8
20年度				59,556			7,598	4,731	740	65,027	310	209.8
21年度												

平成13年9月開設、平成21年度より休止

11 文化センター利用状況

資料 生涯学習課 各年度(月)末現在

	主催事業		青少年		一般その他の団体		合計		開館日数	1日平均利用者数
	利用件数	利用人員	利用件数	利用人員	利用件数	利用人員	利用件数	利用人員		
平成10年度	2	1,021	-	-	111	27,139	113	28,160	-	-
11年度	2	1,280	-	-	89	21,051	91	22,331	-	-
12年度	5	1,073	-	-	72	17,482	77	18,482	-	-
13年度	11	2,830	-	-	95	25,927	106	28,757	-	-
14年度	16	5,235	-	-	65	17,487	81	22,722	359	63.3
15年度	7	2,093	-	-	68	17,992	75	20,085	359	55.9
16年度	9	2,981	87	2,373	110	21,741	206	27,095	359	75.5
17年度	11	1,938	57	979	106	19,666	174	22,583	359	62.9
18年度	-	-	-	-	-	-	179	21,305	359	59.3
19年度	-	-	-	-	-	-	221	25,199	359	70.2
20年度	-	-	-	-	-	-	222	26,091	359	72.7
21年度							190	21,745	346	62.8
21年4月							11	152		
5月							16	1,875		

6月							14	2,707		
7月							17	1,939		
8月							24	2,920		
9月							19	2,176		
10月							25	2,317		
11月							17	2,689		
12月							20	2,884		
22年1月							8	970		
2月							6	94		
3月							13	1,022		

12 社会教育及び社会体育施設一覧

施設 の 名 称	所在地	建設年	内 容	
中央公民館	見晴町2	昭和48年	鉄筋コンクリート	2,511平方m
(留萌教育総合センター)			鉄筋コンクリート	(1,015平方m)
海のふるさと館	大町2	平成元年	"	2,025平方m
市立図書館	住之江町2	平成2年	"	1,534平方m
留萌市文化センター	見晴町2	昭和48年	"	2,090平方m
留萌市スポーツセンター	見晴町2	昭和47年	体育室、小体育室、トレーニング室 遊戯室、観覧席(400人)	2,689平方m
留萌市勤労者体育センター	見晴町2	昭和51年	武 道 場	673平方m
留萌市弓道場	見晴町2	平成3年	弓道場(28m×9.45m)	261平方m
留萌市見晴公園野球場	見晴町1	昭和33年	中堅120m、両翼90m	15,849平方m
留萌市見晴公園テニスコート	見晴町2	昭和35年	23.77m×10.97m 2面(軟式コート)	
留萌市浜中運動公園テニスコート	浜中町	昭和62年	23.77m×10.97m 6面(軟式コート)	
留萌市神居岩グリーンスポーツ	マサリベツ	昭和58年	管理棟145平方m、冒険遊具22基、野外調理所25平方m、キャンプ場11,000平方m	
留萌市神居岩パークゴルフ場	マサリベツ	平成5年	36ホール パー132 1,809m	
留萌市民ゲートボール場	沖見町6	平成元年	6面	
留萌市浜中運動公園野球場	浜中町	昭和62年	中堅120m、両翼93m	
留萌市浜中運動公園陸上競技場	浜中町	平成5年	4種公認競技場 1周400m、クレア舗装 サッカーコート 1面103m×68m	
留萌市浜中運動公園ソフトボール場	浜中町	平成3年	両翼68.58m、照明灯	
留萌市浜中運動公園パークゴルフ場	浜中町	平成2年	9ホール パー35 434m	
留萌市船場公園パークゴルフ場	船場町1	平成19年	9ホール パー33 443m	
留萌市温水プール(ぶるも) (休止中)	本町3	平成13年	床面積2,291.871平方m、競泳プール/25m×7コース、子供プール/15m×5m	

第11章 治安・災害

交通事故発生件数

■ 事故発生数 ■ 死亡者数 ■ 負傷者数

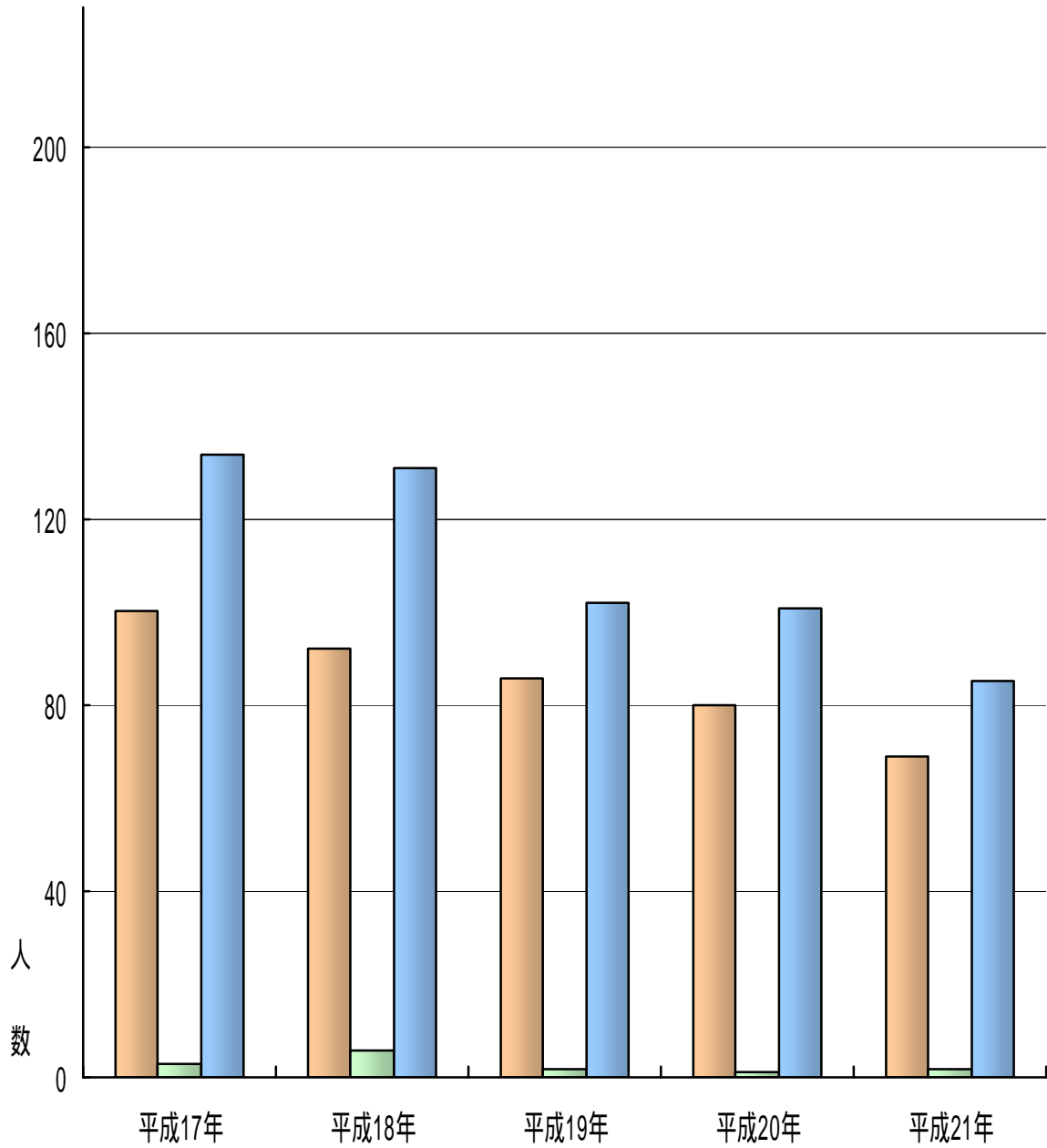

1 刑法犯罪発生状況

資料 留萌警察署 各年末現在

	発生件数	検挙件数	検挙人員		
			総数	男	女
平成9年	363	90	51	35	16
10年	388	379	87	61	26
11年	379	399	81	50	31
12年	370	198	91	74	17
13年	316	81	70	59	11
14年	339	87	60	52	8
15年	426	66	66	52	14
16年	342	123	59	48	11
17年	319	71	46	37	9
18年	207	96	83	54	29
19年	235	104	85	55	30
20年	223	87	79	52	27
21年	161	74	65	53	12
殺人	-	-	-	-	-
強盗(含傷人)	-	-	1	1	-
放火	-	-	-	-	-
強姦	-	-	-	-	-
暴行	7	9	9	9	-
傷害	3	3	2	2	-
脅迫	-	-	-	-	-
恐かつ	-	-	-	-	-
窃盗	113	49	43	32	11
贓物	3	2	2	2	-
横領	-	-	-	-	-
詐欺	8	3	1	1	-
わいせつ	-	-	-	-	-
その他の刑法	27	8	7	6	1

(注)留萌警察署管内分

2 特別法犯罪検挙状況

資料 留萌警察署 各年度末現在

	古物 営業法	質屋 営業法	風俗 営業法	食品 衛生法	金属 回収 条例	売春 防止法	軽犯 罪法	青少 年育 成条 例	火薬 取締 法	銃刀 法	狩猟 法	漁業 法	酩酊 防止 法	旅館 業法	未成 年飲 酒喫 煙法	労基 法	宅建 法	関税 法	水産 資源 保護 法	児童 福祉 法	押売 防止 法	大麻 法
平成12年度	-	-	-	-	-	-	-	-	-	-	-	2	-	-	-	-	-	-	-	-	-	-
13年度	-	-	-	-	-	-	-	1	-	4	-	4	-	-	-	-	-	-	4	-	-	1
14年度	-	-	-	-	-	-	-	-	-	1	-	8	-	-	-	-	-	-	3	-	-	1
15年度	-	-	2	5	-	-	-	1	-	1	-	5	-	-	-	-	-	-	1	-	-	1
16年度	-	-	1	-	-	-	1	-	-	-	-	3	-	-	-	-	-	-	-	-	-	1
17年度	-	-	3	-	-	-	-	-	-	-	-	5	-	-	-	-	-	-	2	-	-	-
18年度	-	-	-	-	-	-	1	-	-	-	-	8	-	-	-	-	-	-	1	-	-	-
19年度	-	-	-	-	-	-	5	1	-	2	-	7	-	-	-	-	-	-	3	-	-	-
20年度	-	-	-	-	-	-	-	1	-	1	-	10	-	-	-	-	-	-	-	-	-	-
21年度	-	-	1	-	-	-	-	1	-	4	1	12	-	-	-	-	-	-	1	-	-	6

	森林法	酒税法	弁護士 法	畜犬条 例	覚せい 剤取締 法	清掃条 例	劇毒物 法	墓地埋 葬法	あん ま、は き ゅう師 法	タバコ 専売法	歯科医 師法	外国人 登録法	水難救 護法	貸金業 法	職業安 定法	愚連隊 防止法	電波法	迷惑防 止条例	廃棄物 処理法	その他 の特別 法	計
平成12年度	-	-	-	-	9	-	1	-	-	-	-	-	-	1	-	-	-	-	-	7	20
13年度	-	-	-	-	6	-	2	-	-	-	-	-	-	-	-	-	-	-	-	13	35
14年度	-	-	-	-	7	-	1	-	-	-	-	-	-	-	-	-	-	-	-	10	31
15年度	-	-	-	-	7	-	2	-	-	-	-	-	-	-	-	-	5	-	4	5	34
16年度	-	-	-	-	4	-	-	-	-	-	-	-	-	-	-	-	3	1	4	4	22
17年度	-	-	-	-	4	-	2	-	-	-	-	-	-	-	-	-	3	-	2	1	19
18年度	-	-	-	-	5	-	-	-	-	-	-	-	-	-	-	-	1	-	4	-	20
19年度	-	-	-	-	7	-	-	-	-	-	-	1	-	1	-	-	-	-	8	2	37
20年度	-	-	-	-	8	-	-	-	-	-	-	-	-	-	-	-	-	-	6	3	29
21年度	-	-	-	-	1	-	-	-	-	-	-	-	-	-	-	-	1	-	17	2	47

(注)留萌警察署管内分

3 月別刑法犯罪発生及び検挙件数

資料 留萌警察署

各月末現在

		1月	2月	3月	4月	5月	6月	7月	8月	9月	10月	11月	12月	合計
平成 14年	発生件数	17	10	15	39	20	32	26	40	63	26	26	25	339
	検挙件数	9	1	6	1	10	7	4	3	6	5	6	29	87
	検挙率(%)	52.9	10.0	40.0	2.6	50.0	21.9	15.4	7.5	9.5	19.2	23.1	116.0	25.7
平成 15年	発生件数	22	26	40	25	38	29	54	54	40	26	42	30	426
	検挙件数	4	5	15	3	3	2	6	6	4	5	9	4	66
	検挙率(%)	18.2	19.2	37.5	12.0	7.9	6.9	11.1	11.1	10.0	19.2	21.4	13.3	15.5
16年	発生件数	13	20	26	61	19	45	28	32	34	24	22	18	342
	検挙件数	5	4	4	5	7	4	6	19	27	20	19	3	123
	検挙率(%)	38.5	20.0	15.4	8.2	36.8	8.9	21.4	59.3	79.4	83.3	86.4	16.7	36.0
17年	発生件数	28	13	22	18	38	27	37	29	39	31	24	13	319
	検挙件数	2	2	8	3	3	3	4	4	8	15	13	6	71
	検挙率(%)	7.1	15.4	36.4	16.7	7.9	11.1	10.8	13.8	20.5	48.5	54.2	45.2	22.3
18年	発生件数	10	13	15	16	21	20	19	31	20	18	14	10	207
	検挙件数	1	11	3	6	9	10	8	13	9	11	10	5	96
	検挙率(%)	10.0	84.6	20.0	37.5	42.9	50.0	42.1	41.9	45.0	61.1	71.4	50.0	46.4
19年	発生件数	16	10	15	16	28	18	28	19	18	27	23	17	235
	検挙件数	6	24	7	4	8	9	10	7	7	6	12	4	104
	検挙率(%)	37.5	240.0	46.7	25.0	28.6	50.0	35.7	36.8	38.9	22.2	52.2	23.5	44.3
20年	発生件数	16	12	9	23	27	17	23	31	21	22	15	7	223
	検挙件数	5	6	5	4	10	3	7	8	11	15	7	6	87
	検挙率(%)	31.3	50.0	55.6	17.4	37.0	17.6	30.4	25.8	52.4	68.2	46.7	85.7	39.0
21年	発生件数	10	11	9	14	19	17	15	17	20	20	1	8	161
	検挙件数	2	5	13	6	2	8	3	7	12	6	10	0	74
	検挙率(%)	20.0	45.5	144.4	42.9	10.5	47.1	20.0	41.2	60.0	30.0	1000.	0.0	46.0

(注)留萌警察署管内分

4 非行少年等の発見状況

資料 留萌警察署 各年末現在

		年齢別											学種別								
		10歳以下	11歳	12歳	13歳	14歳	15歳	16歳	17歳	18歳	19歳	計	未就学	小学生	中学生	高校生	その他の学生	有職少年	無職少年	計	
平成14年 末現在	刑法犯 少年	触法	-	-	-	4	-	-	-	-	-	-	4	-	-	4	-	-	-	-	4
		犯罪	-	-	-	-	8	5	3	4	-	1	21	-	-	13	7	-	1	-	21
	特別法少年	-	-	-	-	-	-	1	-	-	1	2	-	-	-	1	-	1	-	2	
	不良行為少年	-	-	-	3	30	14	17	31	4	6	105	-	-	43	42	-	9	11	105	
	非行少年総数	-	-	-	7	38	19	21	35	4	8	132	-	-	60	50	-	11	11	132	
平成15年 末現在	刑法犯 少年	触法	4	1	-	-	-	-	-	-	-	5	-	5	-	-	-	-	-	5	
		犯罪	-	-	-	-	1	6	6	-	5	1	19	-	-	4	10	-	-	5	19
	特別法少年	-	-	-	-	-	-	-	1	-	-	1	-	-	-	1	-	-	-	1	
	不良行為少年	1	-	2	6	10	40	37	45	6	2	149	-	2	33	83	1	7	23	149	
	非行少年総数	5	1	2	6	11	46	43	46	11	3	174	-	7	37	94	1	7	28	174	
平成16年 末現在	刑法犯 少年	触法	-	-	-	-	-	-	-	-	-	-	-	2	1	-	-	-	-	3	
		犯罪	-	-	-	-	-	-	-	-	-	-	-	-	-	5	8	-	8	5	26
	特別法少年	-	-	-	-	-	-	-	-	-	-	-	-	-	-	-	-	-	-	-	
	不良行為少年	-	-	-	-	-	-	-	-	-	-	-	-	-	-	-	-	-	-	-	
	非行少年総数	-	-	-	-	-	-	-	-	-	-	-	-	-	6	8	-	8	5	29	
平成17年 末現在	刑法犯 少年	触法	-	-	-	-	-	-	-	-	-	-	-	3	1	-	-	-	-	4	
		犯罪	-	-	-	-	-	-	-	-	-	-	-	-	-	1	3	-	1	1	6
	特別法少年	-	-	-	-	-	-	-	-	-	-	-	-	-	-	-	-	-	-	-	
	不良行為少年	-	-	-	-	-	-	-	-	-	-	-	-	-	-	-	-	-	-	-	
	非行少年総数	-	-	-	-	-	-	-	-	-	-	-	-	2	4	65	2	12	19	104	
平成18年 末現在	刑法犯 少年	触法	-	-	-	-	-	-	-	-	-	-	-	1	-	-	-	-	-	1	
		犯罪	-	-	-	-	-	-	-	-	-	-	-	-	-	3	10	-	-	1	14
	特別法少年	-	-	-	-	-	-	-	-	-	-	-	-	-	-	-	-	-	-	-	
	不良行為少年	-	-	-	-	-	-	-	-	-	-	-	-	-	-	-	-	-	-	-	
	非行少年総数	-	-	-	-	-	-	-	-	-	-	-	-	1	3	10	-	-	1	15	

平成19年 末現在	刑法犯 少年	触法	-	-	-	-	-	-	-	-	-	-	-	-	-	-	-	-	-	-	-
		犯罪	-	-	-	-	-	-	-	-	-	-	-	-	-	2	11	-	2	4	19
	特別法少年		-	-	-	-	-	-	-	-	-	-	-	-	-	-	-	-	-	2	2
	不良行為少年		-	-	-	-	-	-	-	-	-	-	-	-	-	-	-	-	-	-	-
	非行少年総数		-	-	-	-	-	-	-	-	-	-	-	-	-	2	11	-	2	6	21
平成20年 末現在	刑法犯 少年	触法	-	-	-	-	-	-	-	-	-	-	-	-	3	-	-	-	-	-	3
		犯罪	-	-	-	-	-	-	-	-	-	-	-	-	-	2	8	1	2	1	14
	特別法少年		-	-	-	-	-	-	-	-	-	-	-	-	-	-	-	-	-	1	1
	不良行為少年		-	-	-	-	-	-	-	-	-	-	-	-	-	-	-	-	-	-	-
	非行少年総数		-	-	-	-	-	-	-	-	-	-	-	-	3	2	8	1	2	2	18
平成21年 末現在	刑法犯 少年	触法	-	-	-	-	-	-	-	-	-	-	-	-	2	3	-	-	-	-	5
		犯罪	-	-	-	-	-	-	-	-	-	-	-	-	-	1	4	-	3	2	10
	特別法少年		-	-	-	-	-	-	-	-	-	-	-	-	-	-	-	-	-	-	-
	不良行為少年		-	-	-	-	-	-	-	-	-	-	-	-	-	-	-	-	-	-	-
	非行少年総数		-	-	-	-	-	-	-	-	-	-	-	-	-	4	26	4	11	15	60

(注)留萌警察署管内分、平成15年以前は年度末現在

5 交通事故発生状況・交通法令検挙状況

資料 留萌警察署

各年末現在

	交通事故			物損事故	交通法令 検挙総数
	発生件数	死亡	負傷		
平成10年	132	6	177	1,058	1,310
11年	128	4	184	1,203	1,563
12年	144	9	200	1,176	1,834
13年	154	7	190	1,150	2,791
14年	123	5	174	1,059	2,872
15年	120	5	167	912	3,674
16年	115	7	152	897	3,394
17年	100	3	134	967	3,175
18年	92	6	131	816	2,102
19年	86	2	102	703	2,860
20年	80	1	101	698	2,900
21年	69	2	85	674	2,876

(注)留萌警察署管内分

6 風俗営業状況

資料 留萌警察署

各年末現在(単位：件)

	銃砲	刀剣類	料理店	簡易料理店	カフェ	貸席	キャバレー	ナイトクラブ	ダンスホール	パチンコ店	麻雀店	その他の遊戯場	計
平成10年	201	15	4	-	-	-	2	-	1	6	1	2	232
11年	219	15	4	-	-	-	2	-	1	6	1	1	249
12年	204	11	3	-	-	-	2	-	1	7	1	1	230
13年	196	12	2	-	-	-	2	-	1	7	1	1	222
14年	197	11	2	-	-	-	1	-	1	8	2	1	223
15年	189	11	2	-	-	-	1	-	1	8	2	1	215
16年	192	7	2	-	-	-	1	-	1	8	2	1	214
17年	179	7	2	-	-	-	1	-	1	8	2	1	201
18年	174	7	2	-	-	-	1	-	-	7	2	1	194
19年	169	6	2	-	-	-	1	-	-	7	1	1	187
20年	175	6	2	-	-	-	1	-	-	6	1	1	192
21年	160	3	2	-	-	-	1	-	-	6	1	1	174

(注)留萌警察署管内分

7 刑事事件処理状況

(1)旭川地方裁判所留萌支部

資料 旭川地方裁判所

各年末現在

	第一審通常			その他		
	新受	既済	未決	新受	既済	未決
平成10年	1	5	-	-	-	-
11年	9	4	5	-	-	-
12年	5	7	3	-	-	-
13年	2	5	-	-	-	-
14年	2	2	-	-	-	-
15年	6	5	1	-	-	-
16年	7	4	4	-	-	-
17年	4	6	2	-	-	-
18年	3	5	-	-	-	-
19年	3	2	1	-	-	-
20年	3	4	-	1	1	-
21年	2	1	1	-	-	-

(注)増毛町、小平町、苫前町、羽幌町、初山別村等を含む。

(2)留萌簡易裁判所

資料 旭川地方裁判所 各年末現在

	第一審通常			略式			その他		
	新受	既済	未決	新受	既済	未決	新受	既済	未決
平成10年	1	1	-	326	321	9	110	110	-
11年	-	-	-	373	381	1	123	123	-
12年	-	-	-	379	379	1	106	106	-
13年	-	-	-	357	358	-	137	137	-
14年	-	-	-	401	394	7	75	75	-
15年	1	1	-	394	399	2	157	157	-
16年	2	2	-	346	344	4	149	149	-
17年	1	1	-	274	273	5	97	97	-
18年	-	-	-	262	264	3	111	111	-
19年	-	-	-	265	258	10	85	85	-
20年	-	-	-	151	153	8	119	119	-
21年	-	-	-	146	153	1	130	130	-

(注)増毛町、小平町、苫前町、羽幌町、初山別村等を含む。

8 民事事件処理状況

(1) 旭川地方裁判所留萌支部

資料 旭川地方裁判所 各年末現在

	通常訴訟、人事訴訟 手形、小切手訴訟			執行			破産			その他		
	新受	既済	未決	新受	既済	未決	新受	既済	未決	新受	既済	未決
平成10年	14	11	10	121	143	87	42	50	1	112	90	45
11年	11	10	11	142	147	82	55	51	5	119	131	33
12年	24	24	11	138	155	65	61	63	3	103	120	16
13年	13	19	5	131	130	66	63	57	9	86	79	23
14年	24	26	3	145	123	88	114	116	7	191	153	61
15年	22	22	3	138	181	45	105	103	9	173	204	30
16年	22	18	7	75	77	43	74	69	14	114	110	34
17年	38	25	20	94	83	54	52	58	8	72	90	16
18年	70	61	29	54	108	-	59	55	12	64	69	11
19年	130	99	60	-	-	-	58	60	10	31	34	8
20年	139	158	41	-	-	-	39	43	6	60	62	6
21年	82	80	43	-	-	-	52	56	2	44	45	5

(注)平成19年の執行事件については、旭川地方裁判所本庁で取扱い。

(注)増毛町、小平町、苫前町、羽幌町、初山別村等を含む。

(2)留萌簡易裁判所

資料 旭川地方裁判所 各年末現在

	通常訴訟、手形、小切 手訴訟「少額訴訟」			督促			調停			その他		
	新受	既済	未決	新受	既済	未決	新受	既済	未決	新受	既済	未決
平成10年	65	65	7	156	156	-	25	29	11	105	106	-
11年	64	61	10	219	219	-	21	31	1	170	168	2
12年	63	68	5	243	243	-	111	92	20	204	202	4
13年	69	68	6	227	224	3	190	204	6	195	198	1
14年	82	79	9	193	196	-	321	309	18	169	170	-
15年	96	99	6	155	155	-	477	474	21	151	149	2
16年	75	71	10	180	178	2	290	302	9	147	145	4
17年	81	82	9	168	170	-	222	199	32	121	125	-
18年	165	138	36	164	164	-	149	157	24	135	134	1
19年	324	271	89	145	145	-	80	92	12	108	108	1
20年	361	363	87	149	147	2	23	35	-	99	98	2
21年	260	322	25	154	155	1	17	17	-	112	114	-

(注)増毛町、小平町、苫前町、羽幌町、初山別村等を含む。

9 家事審判及び家事調停事件処理状況

資料 旭川家庭裁判所

各年末現在

	審判			調停		
	新受	既済	未済	新受	既済	未済
平成10年	136	139	8	28	26	8
11年	178	179	7	43	47	4
12年	145	145	7	47	44	7
13年	220	211	16	43	46	4
14年	163	177	2	42	40	6
15年	228	220	10	40	42	4
16年	214	210	14	44	45	3
17年	195	183	26	28	26	5
18年	216	209	33	24	22	7
19年	185	208	10	36	36	7
20年	217	214	13	32	37	2
21年	216	218	11	28	26	4

(注)増毛町、小平町、苫前町、羽幌町、初山別村等を含む。

10 家事手続案内件数

資料 旭川家庭裁判所

各年末現在

	平成10年	11年	12年	13年	14年	15年	16年	17年	18年	19年	20年	21年
相談件数	68	86	75	75	104	104	72	113	111	104	80	58

(注)増毛町、小平町、苫前町、羽幌町、初山別村等を含む。

11 検察事件受理状況

(1) 地方検察庁留萌支部

資料 旭川地方検察庁留萌支部

各年末現在

		受理			処理									未済
		旧受	新受	計	起訴				不起訴			中止・その他	計	
					公判請求	略式請求	即決請求	小計	起訴猶予	その他	計			
平成11年	刑法犯	7	67	74	4	-	-	4	6	-	6	64	74	-
	特別法犯	-	37	37	5	-	-	5	1	1	2	30	37	-
	計	7	104	111	9	-	-	9	7	1	8	94	111	-
12年	刑法犯	-	78	78	1	-	-	1	2	8	10	64	75	3
	特別法犯	-	38	38	4	-	-	4	3	1	4	29	37	1
	計	-	116	116	5	-	-	5	5	9	14	93	112	4
13年	刑法犯	3	43	46	-	-	-	-	4	4	8	37	45	1
	特別法犯	1	29	30	2	-	-	2	-	-	-	28	30	-
	計	4	72	76	2	-	-	2	4	4	8	65	75	1
14年	刑法犯	1	45	46	-	-	-	-	3	4	7	38	45	1
	特別法犯	-	40	40	2	-	-	2	1	3	4	34	40	-
	計	1	85	86	2	-	-	2	4	7	11	72	85	1
15年	刑法犯	1	63	64	2	-	-	2	5	3	8	54	64	-
	特別法犯	-	44	44	4	-	-	4	-	-	-	40	44	-
	計	1	107	108	6	-	-	6	5	3	8	94	108	-
16年	刑法犯	-	45	45	2	-	-	2	4	2	6	37	45	-
	特別法犯	-	32	32	5	-	-	5	-	3	3	23	31	1
	計	-	77	77	7	-	-	7	4	5	9	60	76	1
17年	刑法犯	-	30	30	2	-	-	2	3	6	9	18	29	1
	特別法犯	1	39	40	3	-	-	3	5	1	6	31	40	-
	計	1	69	70	5	-	-	5	8	7	15	49	69	1
18年	刑法犯	1	32	33	1	-	-	1	4	3	7	25	33	-
	特別法犯	-	26	26	2	-	-	2	11	2	13	11	26	-
	計	1	58	59	3	-	-	3	15	5	20	36	59	-
19年	刑法犯	-	39	39	3	-	-	3	1	3	4	31	38	1
	特別法犯	-	38	38	1	-	-	1	9	-	9	25	35	3
	計	-	77	77	4	-	-	4	10	3	13	56	73	4

20年	刑法犯	1	40	41	2	-	-	2	4	3	7	31	40	1
	特別法犯	3	35	38	1	-	-	1	19	2	21	16	38	-
	計	4	75	79	3	-	-	3	23	5	28	47	78	1
21年	刑法犯	1	28	29	1	-	-	1	1	1	2	26	29	-
	特別法犯	-	46	46	1	-	-	1	9	-	9	35	45	1
	計	1	74	75	2	-	-	2	10	1	11	61	74	1

(2) 区検察庁

資料 留萌区検察庁 各年未現在

		受理			処理									未済
		旧受	新受	計	起訴				不起訴			中止・その他	計	
					公判請求	略式請求	即決請求	小計	起訴猶予	その他	計			
平成11年	刑法犯	1	119	120	-	32	-	32	74	1	75	13	120	-
	特別法犯	1	570	571	-	341	-	341	10	9	19	211	571	-
	計	2	689	691	-	373	-	373	84	10	94	224	691	-
12年	刑法犯	-	141	141	-	32	-	32	96	2	98	9	139	2
	特別法犯	-	675	675	-	347	-	347	13	3	16	312	675	-
	計	-	816	816	-	379	-	379	109	5	114	321	814	2
13年	刑法犯	2	224	226	-	19	-	19	186	4	190	16	225	1
	特別法犯	-	717	717	-	339	-	339	27	3	30	346	715	2
	計	2	941	943	-	358	-	358	213	7	220	362	940	3
14年	刑法犯	1	164	165	-	28	-	28	125	5	130	6	164	1
	特別法犯	2	705	707	-	373	-	373	20	4	24	310	707	-
	計	3	869	872	-	401	-	401	145	9	154	316	871	1
15年	刑法犯	1	161	162	-	31	-	31	114	7	121	9	161	1
	特別法犯	-	718	718	1	364	-	365	23	2	25	326	716	2
	計	1	879	880	1	395	-	396	137	9	146	335	877	3
16年	刑法犯	1	138	139	1	24	-	25	108	-	108	5	138	1
	特別法犯	2	633	635	1	322	-	323	12	-	12	297	632	3
	計	3	771	774	2	346	-	348	120	-	120	302	770	4
17年	刑法犯	1	140	141	2	25	-	27	102	5	107	7	141	-
	特別法犯	3	551	554	-	253	-	253	26	5	31	269	553	1
	計	4	691	695	2	278	-	280	128	10	138	276	694	1
18年	刑法犯	-	129	129	-	19	-	19	98	5	103	7	129	-
	特別法犯	1	502	503	-	245	-	245	22	8	30	228	503	-
	計	1	631	632	-	264	-	264	120	13	133	235	632	-
19年	刑法犯	-	115	115	-	27	-	27	73	6	79	9	115	-
	特別法犯	-	498	498	-	243	-	243	34	4	38	216	497	1
	計	-	613	613	-	270	-	270	107	10	117	225	612	1
20年	刑法犯	-	132	132	-	27	-	27	90	7	97	7	131	1
	特別法犯	1	335	336	-	125	-	125	23	2	25	186	336	-
	計	1	467	468	-	152	-	152	113	9	122	193	467	1
21年	刑法犯	1	94	95	-	20	-	20	64	7	71	4	95	-
	特別法犯	-	331	331	-	127	-	127	36	2	38	166	331	-
	計	1	425	426	-	147	-	147	100	9	109	170	426	-

12 供託

資料 旭川地方方法務局留萌支局 各年度末現在(単位：円)

	前年度繰越	受高		払高		現在
		件数	金額	件数	金額	
平成9年度	32,841,571	53	33,412,090	90 (27)	26,638,195	39,615,466
10年度	39,615,466	66	16,297,274	63 (18)	23,616,209	32,296,531
11年度	32,296,531	134	28,951,603	168 (7)	34,678,065	26,570,069
12年度	26,570,069	25	2,507,595	10 (2)	256,026	28,821,638
13年度	28,821,638	34	6,790,941	48 (18)	16,283,991	19,328,588
14年度	19,328,588	84	19,166,072	100 (21)	13,446,452	25,048,208
15年度	25,048,208	57	13,239,114	102 (26)	18,815,982	19,471,340
16年度	19,471,340	33	4,570,975	24	13,719,543	10,322,772
17年度	10,322,772	30	16,393,126	36	6,169,714	20,546,184
18年度	20,546,184	19	20,396,502	29	20,689,394	20,253,292
19年度	20,253,292	27	11,047,539	32	8,847,974	22,452,857
20年度	22,452,857	26	36,401,435	28	7,829,923	51,024,369
21年度	51,024,369	6	1,591,394	13	34,779,595	17,836,168

(注) ()は分割払渡し。

13 公証事務

資料 旭川地方方法務局留萌支局 各年末現在

	賃貸借	遺言	定款	認証	その他	正本・謄本	合計	手数料
平成10年	0	1	16	6	2	21	46	958,000
11年	0	7	17	11	0	30	65	1,261,700
12年	0	21	15	4	2	40	82	1,251,170
13年	1	4	18	1	1	26	51	1,083,500
14年	1	5	12	6	-	20	44	942,170
15年	-	2	15	6	2	15	40	907,250
16年	-	2	24	4	3	21	54	1,368,000
17年	-	2	11	3	2	18	36	729,920
18年	-	1	5	2	1	3	12	316,750
19年	-	2	8	1	1	13	25	497,250
20年	-	-	4	-	3	10	17	257,000
21年	-	1	3	-	6	10	20	253,750

14 登記統計年表

資料 旭川地方方法務局留萌支局 各年末現在

	総 数	
	件数	登録免許税・登記手数料
平成5年	104,980	116,041,700
6年	96,110	108,058,000
7年	132,468	105,287,300
8年	130,305	124,740,400
9年	173,448	160,893,700
10年	176,401	140,726,800
11年	221,179	126,752,300
12年	117,835	120,456,100
13年	135,962	165,200,500
14年	123,527	130,004,600
15年	131,977	102,493,000
16年	162,519	87,248,300
17年	101,454	81,690,500
18年	86,149	85,793,700
19年	76,546	81,343,100
20年	94,784	74,432,000
21年	51,351	67,921,900

15 管内海難種別発生状況

資料 留萌海上保安部

	船 舶 の 海 難 (件)											計
	衝突	乗揚	転覆	火災	爆発	浸水	機関故障	推進器障害	舵故障	行方不明	その他	
平成11年	1[2]	3	1	-	-	2	1	-	-	-	3	11
12年	-	3	2(2)	1	-	1	-	1	-	-	2(1)	10
13年	-	-	1	-	-	-	1	-	-	-	1	3
14年	2	2	-	-	-	-	1	-	-	-	1	6
15年	-	-	1	-	-	-	-	-	-	-	2	3
16年	2(4)	2	-	2	-	-	1	-	-	-	1	8(4)
17年	1(2)	1	-	-	-	1	1	1	-	-	1	6(7)
18年	-	-	1	-	-	1	-	1	-	-	-	3
19年	-	-	-	2	-	-	1	-	-	-	-	3
20年	1[2]	-	1	-	-	1	-	-	-	-	1	4[5]
21年	2[3]	-	-	-	-	1	-	1	-	-	-	4[5]
21年1月	-	-	-	-	-	-	-	-	-	-	-	-
2月	-	-	-	-	-	1	-	-	-	-	-	1
3月	-	-	-	-	-	-	-	-	-	-	-	-
4月	1	-	-	-	-	-	-	-	-	-	-	1
5月	-	-	-	-	-	-	-	-	-	-	-	-
6月	1[2]	-	-	-	-	-	-	-	-	-	-	1[2]
7月	-	-	-	-	-	-	-	-	-	-	-	-
8月	-	-	-	-	-	-	-	-	-	-	-	-
9月	-	-	-	-	-	-	-	1	-	-	-	1
10月	-	-	-	-	-	-	-	-	-	-	-	-
11月	-	-	-	-	-	-	-	-	-	-	-	-
12月	-	-	-	-	-	-	-	-	-	-	-	-

(注) 1 ()内は、死亡又は行方不明者数、衝突欄の〔 〕内数字は隻数である。

2 管内とは、留萌海上保安部の担任水域(増毛町から初山別村までの海域)をいう。

16 管内人身事故発生状況

資料 留萌海上保安部

	年別月別合計	船舶海難によらない乗船者の人身事故(人)								海浜事故(海洋レジャー注の海浜事故を含む)(人)									
		海中転落	負傷	病気	傷害	中毒	自殺	その他	人身事故の月別計	遊泳中	作業中	磯釣中	岸壁からの転落	サーフィン中	ボートセリング中	潜水中	自殺	その他	海浜事故の月別計
平成11年	15(8)	3(1)	1	-	-	-	-	-	4(1)	5(3)	1(1)	-	3(2)	-	-	-	2(1)	-	11(7)
12年	12(8)	2(2)	1	1(1)	-	-	-	-	4(3)	-	-	2(1)	3(2)	-	-	-	2(2)	1	8(5)
13年	11(8)	3(3)	2	-	-	-	-	-	5(3)	1(1)	-	2(1)	3(3)	-	-	-	-	-	6(5)
14年	10(5)	1(1)	2	1	-	-	-	-	4(1)	1(1)	-	-	3(2)	-	-	-	2(1)	-	6(4)
15年	6(4)	3(2)	-	1(1)	-	-	-	-	4(3)	-	-	-	1	-	-	-	1(1)	-	2(1)
16年	8(7)	-	1(1)	1(1)	-	-	-	-	2(2)	1(1)	-	-	3(3)	-	-	-	2(1)	-	6(5)
17年	9(5)	-	3	-	-	-	-	-	3	1(1)	-	-	1	-	-	-	4(4)	-	6(5)
18年	13(7)	2	2	1(1)	-	-	-	-	5(1)	4(2)	-	-	3(3)	-	-	-	1(1)	-	8(6)
19年	9(3)	2(1)	3	1	-	-	1(1)	-	7(2)	1(1)	-	-	-	1	-	-	-	-	2(1)
20年	13(6)	3(3)	2	-	-	-	-	-	5(3)	-	1	-	1	-	-	-	1(1)	5(2)	8(3)
21年	9(3)	2	1	1	-	-	2(1)	-	6(1)	1(1)	-	-	2(1)	-	-	-	-	-	3(2)
21年 1月	1(1)	-	-	-	-	-	1(1)	-	1(1)	-	-	-	-	-	-	-	-	-	-
2月	-	-	-	-	-	-	-	-	-	-	-	-	-	-	-	-	-	-	-
3月	-	-	-	-	-	-	-	-	-	-	-	-	-	-	-	-	-	-	-
4月	-	-	-	-	-	-	-	-	-	-	-	-	-	-	-	-	-	-	-
5月	-	-	-	-	-	-	-	-	-	-	-	-	-	-	-	-	-	-	-
6月	2	1	-	-	-	-	1	-	2	-	-	-	-	-	-	-	-	-	-
7月	3(1)	1	1	-	-	-	-	-	2	-	-	-	1(1)	-	-	-	-	-	1(1)
8月	2(1)	-	-	1	-	-	-	-	1	1(1)	-	-	-	-	-	-	-	-	1(1)
9月	-	-	-	-	-	-	-	-	-	-	-	-	-	-	-	-	-	-	-
10月	-	-	-	-	-	-	-	-	-	-	-	-	-	-	-	-	-	-	-
11月	1	-	-	-	-	-	-	-	-	-	-	-	1	-	-	-	-	-	1
12月	-	-	-	-	-	-	-	-	-	-	-	-	-	-	-	-	-	-	-

(注) 1 ()内は、死亡又は行方不明者数。

2 管内とは、留萌海上保安部の担任水域(増毛町から初山別村までの海域)をいう。

17 留萌市既往火災発生状況

資料 留萌消防組合 消防本部 各年(月)末現在

	火災発生件数													建物焼損棟数				建物焼損面積 (平方 m)	建物焼 損表面 積 (平方 m)	林野焼 損面積 (平方 m)	損害見 積額 (千円)
	計	1月	2月	3月	4月	5月	6月	7月	8月	9月	10月	11月	12月	全焼	半焼	部分 焼	ぼや				
平成 5年	22	2	1	-	1	2	3	3	1	1	1	-	7	3	3	15	-	1,173	-	-	241,991
6年	12	1	-	-	2	2	-	3	3	1	-	-	-	3	2	5	-	375	-	-	42,893
7年	16	-	2	1	2	1	3	1	2	1	1	1	1	4	-	2	4	1,317	4.5	-	42,283
8年	8	-	1	1	3	1	1	1	-	-	-	-	-	1	1	2	3	153	225.0	-	7,225
9年	17	1	1	1	1	1	2	4	-	2	2	2	-	-	1	5	4	145	18.0	-	19,182
10年	11	-	1	2	1	2	1	-	-	1	1	1	1	-	-	4	4	151	9.0	-	8,922
11年	16	1	-	2	-	4	1	2	-	2	-	3	1	2	3	-	7	665	2.8	-	58,827
12年	12	1	-	2	-	1	1	-	1	-	5	-	1	1	-	4	2	187	-	-	35,083
13年	17	1	1	2	1	6	3	2	-	1	-	-	-	-	3	4	4	467	29.5	-	44,416
14年	18	2	-	1	2	1	3	3	-	1	3	1	1	2	-	4	5	223	157.0	-	73,601
15年	13	1	-	-	-	5	2	1	-	1	1	2	-	2	-	2	3	134	51.0	-	7,572
16年	5	-	-	-	-	1	-	-	2	2	-	-	-	2	1	4	2	510	6.7	-	21,586
17年	14	1	1	1	1	-	-	3	3	2	1	1	-	4	-	4	2	341	80.0	-	23,319
18年	17	2	1	-	1	6	2	-	2	-	1	2	-	3	1	9	2	1,829	106.0	-	57,413
19年	10	-	1	2	-	1	1	2	1	1	-	-	1	1	2	4	3	217	69.0	-	20,052
20年	14	1	-	3	3	1	-	2	1	1	1	1	-	2	1	2	3	298	38.0	-	21,811
21年	7	-	-	1	-	-	1	-	-	1	3	1	-	-	2	-	4	206	2.0	-	14,434

18 原因別火災発生状況

資料 留萌消防組合 消防本部

		計	ストーブ	こんろ	火遊び	電気機器	不明調査中	たばこ	放火	放火の疑い	その他	煙突煙道	電灯電話配線
平成14年	計	18	1	1	-	5	-	1	1	1	6	1	1
	建物	10	1	1	-	4	-	1	-	-	1	1	1
	車両	3	-	-	-	1	-	-	1	1	-	-	-
	林野	0	-	-	-	-	-	-	-	-	-	-	-
	その他	5	-	-	-	-	-	-	-	-	5	-	-
15年	計	13	1	-	1	-	3	1	-	1	5	1	-
	建物	7	1	-	-	-	1	1	-	-	3	1	-
	車両	1	-	-	-	-	-	-	-	1	-	-	-
	林野	-	-	-	-	-	-	-	-	-	-	-	-
	その他	5	-	-	1	-	2	-	-	-	2	-	-
16年	計	5	1	2	-	-	1	-	-	-	1	-	-
	建物	4	1	2	-	-	1	-	-	-	-	-	-
	車両	-	-	-	-	-	-	-	-	-	-	-	-
	林野	-	-	-	-	-	-	-	-	-	-	-	-
	その他	1	-	-	-	-	-	-	-	-	1	-	-
17年	計	14	1	1	-	1	2	5	-	-	4	-	-
	建物	8	1	1	-	1	-	3	-	-	2	-	-
	車両	1	-	-	-	-	1	-	-	-	-	-	-
	林野	-	-	-	-	-	-	-	-	-	-	-	-
	その他	5	-	-	-	-	1	2	-	-	2	-	-
18年	計	17	-	-	-	2	-	3	-	-	12	-	-
	建物	10	-	-	-	2	-	3	-	-	5	-	-
	車両	2	-	-	-	-	-	-	-	-	2	-	-
	林野	-	-	-	-	-	-	-	-	-	-	-	-
	その他	5	-	-	-	-	-	-	-	-	5	-	-
19年	計	10	1	1	2	1	-	3	-	1	1	-	-
	建物	9	1	1	1	1	-	3	-	1	1	-	-
	車両	-	-	-	-	-	-	-	-	-	-	-	-
	林野	-	-	-	-	-	-	-	-	-	-	-	-
	その他	1	-	-	1	-	-	-	-	-	-	-	-
20年	計	14	2	-	2	1	2	1	-	-	6	-	-
	建物	8	2	-	-	1	-	-	-	-	5	-	-
	車両	-	-	-	-	-	-	-	-	-	-	-	-
	林野	-	-	-	-	-	-	-	-	-	-	-	-
	その他	6	-	-	2	-	2	1	-	-	1	-	-
21年	計	7	1	-	-	1	2	2	-	-	1	-	-
	建物	7	1	-	-	1	2	2	-	-	1	-	-
	車両	0	-	-	-	-	-	-	-	-	-	-	-
	林野	0	-	-	-	-	-	-	-	-	-	-	-
	その他	0	-	-	-	-	-	-	-	-	-	-	-

19 月別救急活動状況

資料 留萌消防組合 消防本部

各年(月)末現在

		火災	自然災害	水難	交通事故	労働災害	運動競技	一般負傷	加害	自損行為	急病	その他	計	不搬送
平成10年	出動件数	2	-	1	86	9	9	84	4	9	330	12	546	32
	搬送人員	1	-	-	125	10	9	82	3	5	314	10	559	-
11年	出動件数	-	-	8	85	7	3	69	10	13	417	31	643	46
	搬送人員	-	-	6	113	7	3	67	10	8	398	24	636	-
12年	出動件数	1	-	4	87	6	3	98	5	16	481	26	727	50
	搬送人員	1	-	4	94	6	3	92	4	11	459	20	694	-
13年	出動件数	5	-	4	99	9	6	107	5	9	500	38	782	40
	搬送人員	4	-	4	116	9	6	104	4	5	482	36	770	-
14年	出動件数	1	-	2	92	8	5	100	4	14	490	29	745	29
	搬送人員	3	-	2	133	7	5	99	3	12	480	22	766	-
15年	出動件数	1	-	3	66	6	4	107	2	18	532	35	774	28
	搬送人員	1	-	2	94	6	4	104	3	14	520	29	777	-
16年	出動件数	-	-	1	77	6	2	120	7	18	519	33	783	35
	搬送人員	-	-	-	96	7	2	117	4	16	506	29	777	-
17年	出動件数	1	-	2	41	11	5	111	2	12	587	27	799	40
	搬送人員	1	-	1	51	11	5	107	2	11	562	25	776	-
18年	出動件数	2	-	4	66	8	3	114	5	16	634	30	882	43
	搬送人員	1	-	7	90	8	4	111	4	12	610	27	874	-
19年	出動件数	2	-	-	64	6	5	109	4	9	627	50	876	27
	搬送人員	1	-	-	92	6	5	107	4	8	615	41	879	-
20年	出動件数	1	0	3	48	9	2	125	2	14	589	51	844	44
	搬送人員	0	0	4	70	9	2	122	1	8	564	46	826	-
21年	出動件数	1	0	1	38	8	1	137	1	6	568	42	803	37
	搬送人員	1	0	1	43	9	1	132	1	2	549	37	776	-
1月	出動件数	-	-	-	4	1	-	10	-	-	46	4	65	4
	搬送人員	-	-	-	4	2	-	10	-	-	44	3	63	-
2月	出動件数	-	-	-	3	-	-	16	-	1	53	4	77	5
	搬送人員	-	-	-	5	-	-	16	-	-	50	4	75	-
3月	出動件数	-	-	-	-	1	-	6	-	1	40	3	51	4
	搬送人員	-	-	-	-	1	-	5	-	-	38	3	47	-
4月	出動件数	-	-	-	2	1	-	10	-	1	36	2	52	2
	搬送人員	-	-	-	2	1	-	9	-	1	35	2	50	-
5月	出動件数	-	-	-	3	-	-	7	-	-	54	2	66	1
	搬送人員	-	-	-	3	-	-	7	-	-	53	2	65	-
6月	出動件数	-	-	1	3	2	1	10	1	-	50	7	75	3
	搬送人員	-	-	1	4	2	1	9	1	-	49	6	73	-
7月	出動件数	-	-	-	4	1	-	8	-	1	42	6	62	4
	搬送人員	-	-	-	4	1	-	7	-	1	42	3	58	-
8月	出動件数	-	-	-	4	-	-	9	-	-	51	-	64	2
	搬送人員	-	-	-	4	-	-	9	-	-	49	-	62	-
9月	出動件数	-	-	-	3	-	-	14	-	1	41	4	63	3
	搬送人員	-	-	-	3	-	-	14	-	-	40	4	61	-
10月	出動件数	1	-	-	5	1	-	12	-	-	42	2	63	2
	搬送人員	1	-	-	5	1	-	11	-	-	41	2	61	-
11月	出動件数	-	-	-	5	-	-	13	-	1	53	3	75	3
	搬送人員	-	-	-	7	-	-	13	-	-	51	3	74	-
12月	出動件数	-	-	-	2	1	-	22	-	-	60	5	90	4
	搬送人員	-	-	-	2	1	-	22	-	-	57	5	87	-

(注)留萌市分のみ。

第12章 行・財政

平成22年度一般会計予算

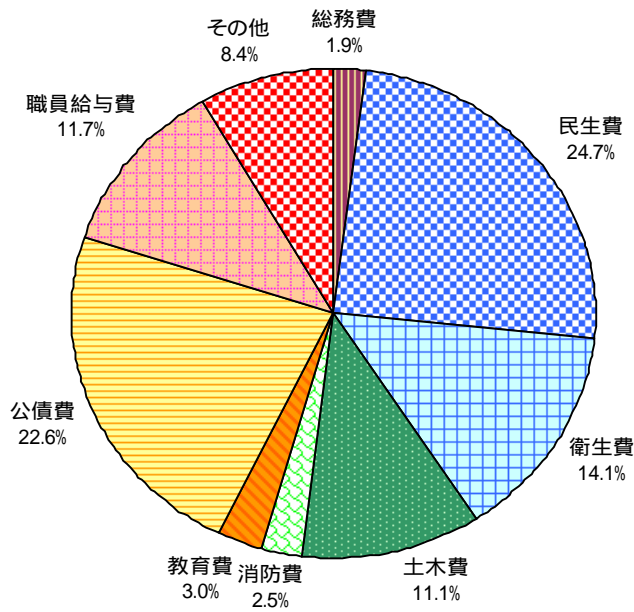
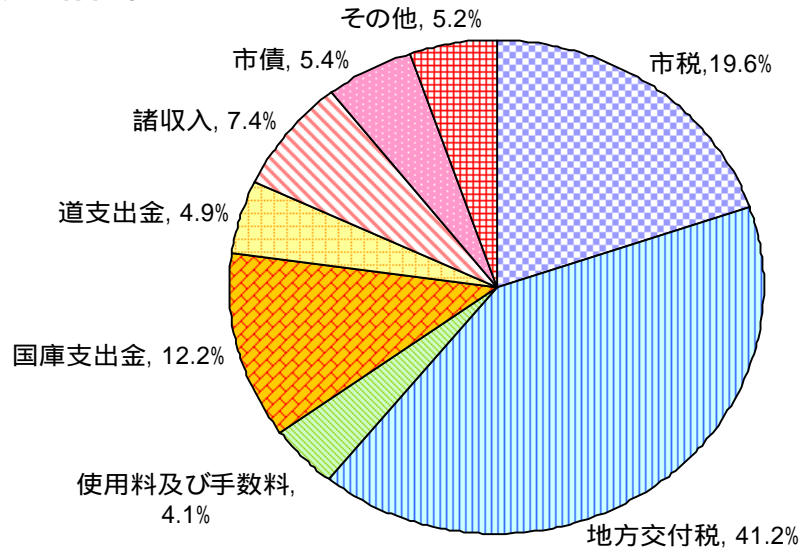

一般会計 130億1801万6000円

1 歴代市長名

資料 総務課

	氏名	就任	退任	在任期間
1	原田太八	昭和22年10月1日	昭和26年4月4日	3年6ヵ月
2	原田太八	昭和26年4月23日	昭和29年2月27日	2年10ヵ月
3	橋本作市	昭和29年3月27日	昭和33年3月6日	4年
4	橋本作市	昭和33年3月18日	昭和37年3月1日	4年
5	原田栄一	昭和37年3月10日	昭和41年3月9日	4年
6	原田栄一	昭和41年3月10日	昭和45年3月9日	4年
7	原田栄一	昭和45年3月10日	昭和49年3月9日	4年
8	原田栄一	昭和49年3月10日	昭和53年3月9日	4年
9	原田栄一	昭和53年3月10日	昭和57年3月9日	4年
10	原田栄一	昭和57年3月10日	昭和61年3月9日	4年
11	五十嵐悦郎	昭和61年3月10日	平成2年3月9日	4年
12	五十嵐悦郎	平成2年3月10日	平成6年3月9日	4年
13	長沼憲彦	平成6年3月10日	平成10年3月9日	4年
14	長沼憲彦	平成10年3月10日	平成14年3月9日	4年
15	長沼憲彦	平成14年3月10日	平成18年3月9日	4年
16	高橋定敏	平成18年3月10日	平成22年3月9日	4年
17	高橋定敏	平成22年3月10日		現在

2 歴代市議会議長名

資料 議会事務局

	氏名	就任	退任	在任期間
1	伊佐津和平	昭和22年10月1日	昭和26年4月29日	3年6ヵ月
2	立花徳太郎	昭和26年5月14日	昭和27年2月1日	9ヵ月
3	城川徹郎	昭和27年2月12日	昭和29年2月22日	2年
4	星野唯祐	昭和29年3月5日	昭和30年4月29日	1年1ヵ月
5	道重雄	昭和30年5月9日	昭和34年4月30日	4年
6	大和信正	昭和34年5月11日	昭和36年8月8日	2年3ヵ月
7	道重雄	昭和36年9月27日	昭和38年4月30日	1年7ヵ月
8	八幡久栄	昭和38年5月10日	昭和42年4月30日	4年
9	堀松為春	昭和42年5月12日	昭和46年4月30日	4年
10	堀松為春	昭和46年5月10日	昭和50年4月30日	4年
11	堀松為春	昭和50年5月13日	昭和50年6月18日	1ヵ月
12	佐藤孫吉	昭和50年6月18日	昭和54年4月30日	3年10ヵ月
13	村上勇	昭和54年5月15日	昭和56年3月31日	1年11ヵ月
14	三上五三郎	昭和56年3月31日	昭和58年4月30日	2年1ヵ月
15	野原忠治	昭和58年5月12日	昭和60年3月28日	1年11ヵ月
16	古野洋介	昭和60年3月28日	昭和62年4月30日	2年1ヵ月
17	田下一夫	昭和62年5月13日	平成元年3月23日	1年10ヵ月
18	田下一夫	平成元年3月23日	平成3年4月30日	2年1ヵ月
19	田下一夫	平成3年5月14日	平成7年4月30日	4年
20	田下一夫	平成7年5月16日	平成11年4月30日	4年
21	樋口隆	平成11年5月17日	平成15年4月30日	4年
22	樋口隆	平成15年5月15日	平成19年4月30日	4年
23	原田昌男	平成19年5月15日		現在

3 議会活動

(1) 会議開催状況

資料 議会事務局 各年末現在

年	会議 日数	本会議			常任委員会							議会 運営 委員会	特別委員会				合計
		(会期) 定例会	(会期) 臨時会	(会期) 計	総務 文教	民生	経済	建設	産業 建設	第1	第2		計	予算	決算	その他	
平成12年	(50) 19	(2) 2	(52) 21	7	17	-	-	9	-	-	33	18	6	3	1	10	82
13年	(44) 17	(2) 2	(46) 19	8	11	-	-	12	-	-	31	16	5	3	10	18	84
14年	(49) 18	-	(49) 18	8	15	-	-	13	-	-	36	17	6	3	15	24	95
15年	(53) 17	(3) 3	(56) 20	15	11	-	-	9	-	-	35	21	5	3	14	22	98
16年	(52) 17	-	(52) 17	7	11	-	-	8	-	-	26	26	3	3	31	37	106
17年	(45) 17	(2) 2	(47) 19	8	11	-	-	9	-	-	28	21	3	2	14	19	87
18年	(41) 18	(8) 3	(49) 21	6	11	-	-	8	-	-	25	17	6	3	10	19	82
19年	(46) 18	(1) 1	(47) 19	2	2	-	-	3	7	7	21	20	4	2	14	20	80
20年	(49) 17	(4) 4	(53) 21	-	-	-	-	-	8	13	21	24	3	3	21	27	93
21年	(45) 17	(6) 6	(51) 23	-	-	-	-	-	15	12	27	24	4	3	10	17	91

(2) 審議件数・議決結果

資料 議会事務局 各年末現在

議案名	議決結果	審議件数			議 決 結 果											
		市長提出	議員提出	合計	原案可決	可 決	同 意	認 定	承 認	可否答申	提出	採択	不採択	撤回	継続審議	その他
平成10年		77	25	102	87		3	3	1		4			1		3
11年		76	31	107	91			3	2							11
12年		112	27	139	122		5	3	2	1	4		1			1
13年		82	21	103	89		3		1		8	1				1
14年		95	45	140	120		5	3	3		5	1				3
15年		100	30	132	104		3	3	3		12	1	4			2
16年		85	44	129	100		7	3	4		13					2
17年		93	32	125	98		5	3	4		7		1		1	6
18年		108	37	145	118		3	3	2		9				2	8
19年		87	23	110	90		5	3	2		6				1	3
20年		100	32	132	110		3	3	0		9				2	5
21年		110	29	139	112		3	3	4		13		1		-	3
議案	条例	36	3	39	39											
	予算	34		34	34											
	算	3		3				3								
	報告	17		17					4		13					
	諮問	1	1	2												2
	陳情		1	1									1			
	請願															
	意見書案		23	23	23											
	決議案															
	選挙		1	1												1
	動議															
	その他	19		19	16		3									

4 市議会議員名簿

資料 議会事務局

平成22年 5月15日現在

議席 番号	氏 名	会 派	常任委員会	特別委員会
1	江 澤 順 次	萌政会	第2委員長	議会運営副委員長
2	笹 本 牧 司	萌政会	第2	
3	小 野 敏 雄	萌芽クラブ	第1	議会運営
4	富 田 直 樹	萌芽クラブ	第1	議会広報
5	珍 田 亮 子	萌政会	第1委員長	
6	議長 原 田 昌 男	萌政会	第1	
7	野 呂 照 幸	民主・市民連合	第2	議会広報
8	坂 本 守 正	民主・市民連合	第1副委員長	議会運営
9	村 山 ゆかり	萌芽クラブ	第2副委員長	議会広報委員長
10	松 本 衆 司	萌芽クラブ	第2	議会運営委員長
11	天 谷 孝 行	留萌公明党	第2	
12	村 上 均	留萌公明党	第1	議会広報副委員長・議会運営
13	菅 原 千鶴子	民主・市民連合	第1	
14	副議長 野 崎 良 夫	民主・市民連合	第2	
15	坂 本 茂	無会派	第2	
16	原 田 丈 三	無会派	第1	議会広報

5 選挙人名簿登録者の推移

資料 選挙管理委員会

年 次	男	女	計
昭和58年 9月 1日現在	12,351	13,258	25,609
昭和59年 9月 1日現在	12,355	13,248	25,603
昭和60年 9月 1日現在	12,279	13,201	25,480
昭和61年 9月 1日現在	12,153	13,123	25,276
昭和62年 9月 1日現在	11,965	12,929	24,894
昭和63年 9月 1日現在	11,862	12,813	24,675
平成元年 9月 1日現在	11,810	12,740	24,550
平成 2年 9月 1日現在	11,666	12,647	24,313
平成 3年 9月 1日現在	11,581	12,598	24,179
平成 4年 9月 1日現在	11,451	12,502	23,953
平成 5年 9月 1日現在	11,354	12,349	23,703
平成 6年 9月 1日現在	11,298	12,320	23,618
平成 7年 9月 1日現在	11,316	12,316	23,632
平成 8年 9月 1日現在	11,319	12,259	23,578
平成 9年 9月 1日現在	11,268	12,196	23,464
平成10年 9月 1日現在	11,305	12,196	23,501
平成11年 9月 1日現在	11,294	12,155	23,449
平成12年 9月 1日現在	11,194	12,132	23,326
平成13年 9月 1日現在	11,179	12,057	23,236
平成14年 9月 1日現在	11,136	12,021	23,157
平成15年 9月 1日現在	11,152	11,980	23,132
平成16年 9月 1日現在	11,104	11,875	22,979
平成17年 9月 1日現在	10,994	11,800	22,794
平成18年 9月 1日現在	10,875	11,668	22,543
平成19年 9月 1日現在	10,644	11,490	22,134
平成20年 9月 1日現在	10,226	11,189	21,415
平成21年 9月 1日現在	10,324	11,227	21,551

6 各選挙執行状況

資料 選挙管理委員会

区 分	執行期日	当日有権者数			投票者数			投票率(%)			有効	無効
		総数	男	女	総数	男	女	総数	男	女		
参議院議員(選挙区)選挙	平成7年7月23日	23,884	11,468	12,416	11,326	5,745	5,581	47.42	50.10	44.95	11,080	245
参議院議員(比例代表)選挙	平成7年7月23日	23,884	11,468	12,416	11,315	5,739	5,576	47.37	50.04	44.91	10,904	411
衆議院議員選挙	平成8年10月20日	23,543	11,299	12,244	15,821	7,814	8,007	67.20	69.16	65.40	15,601	220
最高裁判所裁判官国民審査	平成8年10月20日	23,543	11,299	12,244	15,375	7,586	7,789	65.31	67.14	63.61	14,374	1,001
留萌市長選挙	平成10年3月1日	23,266	11,167	12,099	17,642	8,331	9,311	75.83	74.60	76.96	17,507	130
留萌市議会議員補欠選挙	平成10年3月1日	23,266	11,167	12,099	17,627	8,323	9,304	75.76	74.53	76.90	16,719	902
参議院議員(選挙区)選挙	平成10年7月12日	23,491	11,299	12,192	13,817	6,905	6,912	58.82	61.11	56.69	13,175	637
参議院議員(比例代表)選挙	平成10年7月12日	23,491	11,299	12,192	13,815	6,905	6,910	58.81	61.11	56.68	13,396	416
北海道知事選挙	平成11年4月11日	22,828	10,908	11,920	12,990	6,379	6,611	56.90	58.48	55.46	12,819	170
北海道議会議員選挙	平成11年4月11日	無投票										
留萌市議会議員選挙	平成11年4月25日	22,731	10,847	11,884	18,228	8,558	9,670	80.19	78.90	81.37	18,108	120
留萌市農業委員会委員選挙	平成11年7月11日	無投票										
衆議院議員総選挙(小選挙区)	平成12年6月25日	23,314	11,185	12,129	14,935	7,399	7,536	64.06	66.15	62.13	14,628	307
衆議院議員総選挙(比例代表)	平成12年6月25日	23,318	11,188	12,130	14,933	7,399	7,534	64.04	66.13	62.11	14,125	807
最高裁判所裁判官国民審査	平成12年6月25日	23,314	11,185	12,129	14,516	7,160	7,356	62.26	64.01	60.65	13,584	893
留萌海区漁業調整委員会委員選挙	平成12年8月3日	無投票										
参議院議員(選挙区)選挙	平成13年7月29日	23,689	11,458	12,231	13,717	6,813	6,904	57.90	59.46	56.45	12,804	911
参議院議員(比例代表)選挙	平成13年7月29日	23,693	11,461	12,232	13,725	6,819	6,906	57.93	59.50	56.46	13,161	563
留萌市長選挙	平成14年2月17日	無投票										
留萌市農業委員会委員選挙	平成14年7月7日	無投票										
北海道知事選挙	平成15年4月13日	22,442	10,719	11,723	16,289	7,855	8,434	72.58	73.28	71.94	15,860	428
北海道議会議員選挙	平成15年4月13日	22,442	10,719	11,723	16,268	7,837	8,431	72.49	73.11	71.92	16,026	242
留萌市議会議員選挙	平成15年4月27日	22,419	10,706	11,713	17,436	8,222	9,214	77.77	76.80	78.66	17,298	138
衆議院議員総選挙(小選挙区)	平成15年11月9日	23,048	11,121	11,927	14,433	7,203	7,230	62.62	64.77	60.62	14,187	246
衆議院議員総選挙(比例代表)	平成15年11月9日	23,050	11,123	11,927	14,365	7,176	7,189	62.32	64.51	60.28	13,902	463
最高裁判所裁判官国民審査	平成15年11月9日	23,048	11,121	11,927	14,030	7,001	7,029	60.87	62.95	58.93	13,378	626
参議院議員通常選挙(選挙区)	平成16年7月11日	22,985	11,105	11,880	15,154	7,549	7,605	65.93	67.98	64.02	14,843	311
参議院議員通常選挙(比例代表)	平成16年7月11日	22,988	11,107	11,881	15,160	7,553	7,607	65.95	68.00	64.03	14,476	684
留萌海区漁業調整委員会委員選挙	平成16年8月5日	無投票										
留萌市農業委員会委員選挙	平成17年7月10日	無投票										

衆議院議員総選挙(小選挙区)	平成17年9月11日	22,748	10,969	11,779	16,857	8,308	8,549	74.10	75.74	72.58	16,555	302
衆議院議員総選挙(比例代表)	平成17年9月11日	22,751	10,971	11,780	16,855	8,308	8,547	74.08	75.73	72.56	16,433	422
最高裁判所裁判官国民審査	平成17年9月11日	22,748	10,969	11,779	16,447	8,079	8,368	72.30	73.65	71.04	15,753	666
留萌市長選挙	平成18年2月19日	無投票										
留萌市議会議員補欠選挙	平成18年2月19日	無投票										
北海道議会議員補欠選挙	平成18年3月26日	22,467	10,821	11,646	13,661	6,585	7,076	60.80	60.85	60.76	13,530	121
留萌海区漁業調整委員会委員補欠選挙	平成19年2月22日	無投票										
北海道知事選挙	平成19年4月8日	21,770	10,421	11,349	13,835	6,833	7,002	63.55	65.57	61.70	13,773	62
北海道議会議員選挙	平成19年4月8日	無投票										
留萌市議会議員選挙	平成19年4月22日	21,580	10,299	11,281	15,904	7,530	8,374	73.70	73.11	74.23	15,759	145
参議院議員通常選挙(選挙区)	平成19年7月29日	22,483	10,866	11,617	14,123	7,013	7,110	62.82	64.54	61.20	13,765	358
参議院議員通常選挙(比例代表)	平成19年7月29日	22,483	10,866	11,617	14,121	7,012	7,109	62.81	64.53	61.19	13,661	460
衆議院議員総選挙(小選挙区)	平成21年8月30日	21,389	10,215	11,174	15,983	7,820	8,163	74.73	76.55	73.05	15,706	277
衆議院議員総選挙(比例代表)	平成21年8月30日	21,389	10,215	11,174	15,983	7,818	8,165	74.73	76.53	73.07	15,568	415
最高裁判所裁判官国民審査	平成21年8月30日	21,383	10,212	11,171	15,420	7,492	7,928	72.11	73.36	70.97	14,899	501
留萌市長選挙	平成22年2月21日	無投票										
留萌市議会議員補欠選挙	平成22年2月21日	無投票										

7 一般会計歳入歳出予算決算状況
歳 入

資料 財務課
(単位:千円)

款	1	2	3	4	5	6	7	8	9	10	11	12
	市税	地方譲与税	利子割交付金	配当割交付金	株式等譲渡所得割交付金	地方消費税交付金	自動車取得税交付金	国有提供施設等所在市町村助成交付金	地方特例交付金	地方交付税	交通安全対策特別交付金	分担金及び負担金
項	市民税・固定資産税・軽自動車税・市町村たばこ税・都市計画税	自動車重量譲与税・地方道路譲与税・特別とん譲与税	利子割交付金	配当割交付金	株式等譲渡所得割交付金	地方消費税交付金	自動車取得税交付金	国有提供施設等所在市町村助成交付金	地方特例交付金・特別交付金	地方交付税	交通安全対策特別交付金	負担金
平成22年度当初予算額	2,551,865	109,000	14,000	1,000	1,000	317,000	17,000	647	28,500	5,364,000	4,000	91,202
平成21年度当初予算額	2,695,019	118,400	20,000	4,000	1,000	311,000	24,000	703	21,800	5,064,000	4,000	86,128
平成20年度当初予算額	2,805,867	126,500	12,000	6,000	4,000	320,000	38,000	733	23,800	4,975,000	5,000	90,783
平成20年度決算額	2,824,040	124,867	13,008	2,537	1,862	290,396	30,881	703	24,784	5,236,524	3,956	82,770
平成19年度決算額	2,862,375	130,748	13,559	7,186	3,901	318,568	38,600	733	12,851	4,904,412	4,393	86,355
平成18年度決算額	2,745,844	337,736	10,672	5,848	4,310	329,486	38,551	731	58,932	5,082,668	4,780	87,741
平成17年度決算額	2,706,717	234,363	15,799	3,855	5,004	312,508	40,924	810	92,152	5,091,829	4,858	90,986
平成16年度決算額	2,746,259	185,288	25,497	2,108	2,078	335,398	40,223	810	101,765	4,862,513	4,789	84,976
平成15年度決算額	2,828,478	128,020	26,161	-	-	304,997	1,100	41,715	779	104,910	5,185,515	5,157
平成14年度決算額	2,958,645	122,155	39,546	-	-	275,700	1,311	39,700	793	104,840	5,369,461	5,062
平成13年度決算額	3,034,394	122,538	129,832	-	-	319,977	1,370	50,478	803	113,429	5,436,266	5,093

平成12年度 決算額	3,138,472	132,967	140,116	-	-	333,220	1,465	50,014	891	114,163	5,802,539	4,976
---------------	-----------	---------	---------	---	---	---------	-------	--------	-----	---------	-----------	-------

款	13	14	15	16	17	18	19	20	21	ゴルフ場利用 税交付金	計
	使用料及び手 数料	国庫支出金	道支出金	財産収入	寄附金	繰入金	繰越金	諸収入	市債		
項	使用料・手数 料	国庫負担金・ 国庫補助金・ 委託金	道負担金・道 補助金・委託 金	財産運用収入 ・財産売払収 入	寄附金	繰入金	繰越金	延滞金、加算 金及び過料・ 貸付金元利収 入・保健衛生 収入・雑入	市債	ゴルフ場利用 税交付金	
平成22年度 当初予算額	538,894	1,582,368	635,490	49,420	2,500	43,187	1	958,342	708,600	-	13,018,016
平成21年度 当初予算額	560,944	1,300,621	515,314	61,245	1,500	79,602	1	961,108	784,100	600	12,615,085
平成20年度 当初予算額	612,933	1,239,689	539,067	62,240	1	763,492	1	1,321,116	994,000	600	13,940,822
平成20年度 決算額	558,192	1,577,783	474,829	86,910	44,963	12,446	186,507	1,346,521	1,339,870	749	14,265,098
平成19年度 決算額	558,119	1,255,920	498,283	58,556	3,380	20,266	162,093	765,904	1,017,030	568	12,723,800
平成18年度 決算額	560,448	1,323,789	416,629	103,816	320	55,697	5	889,336	875,700	630	12,933,669
平成17年度 決算額	596,653	1,445,299	415,016	59,263	52,087	30,308	73,701	1,094,906	6,456,000	852	18,823,890
平成16年度 決算額	606,928	1,535,208	391,695	65,428	4,114	277,841	68,360	1,019,950	2,063,600	966	14,425,794
平成15年度 決算額	87,069	641,943	1,352,293	445,200	423,128	14,653	129,123	39,661	1,122,503	1,662,400	14,544,805
平成14年度 決算額	98,778	626,174	1,305,802	448,946	67,433	12,936	437,592	51,468	1,154,006	2,152,590	15,272,938
平成13年度 決算額	93,139	617,549	1,705,084	492,988	91,659	9,620	370,250	86,145	1,313,859	3,102,110	17,096,583

平成12年度 決算額	89,699	460,522	1,490,737	457,520	113,195	15,620	298,153	73,303	1,425,530	1,613,297	15,757,023
---------------	--------	---------	-----------	---------	---------	--------	---------	--------	-----------	-----------	------------

歳出

(単位：千円)

款	1	2	3	4	5	6	7	8	9
	議会費	総務費	民生費	衛生費	労働費	農林水産業費	商工費	土木費	消防費
項	議会費	総務管理費・徴税費・戸籍住民基本台帳費・選挙費・統計調査費・監査委員費	社会福祉費・高齢者福祉費・児童福祉費・生活保護費・住民振興費	保健衛生費・清掃費	労働諸費	農業費・林業費・水産業費	商工費	土木管理費・道路橋りょう費・河川費・港湾費・都市計画費・住宅費	消防費
平成22年度当初予算額	91,919	249,797	3,217,981	1,837,525	85,397	99,793	183,044	1,444,797	324,113
平成21年度当初予算額	87,414	235,757	2,880,254	1,862,261	15,891	112,278	175,285	1,360,716	305,066
平成20年度当初予算額	99,599	320,045	2,897,354	2,733,140	38,748	108,763	194,084	1,417,703	362,625
平成20年度決算額	93,556	1,194,511	2,789,574	1,928,682	38,303	104,030	204,148	1,395,444	353,332
平成19年度決算額	101,235	386,396	2,767,296	1,136,232	48,099	118,486	255,618	1,377,778	376,475
平成18年度決算額	113,493	338,501	2,778,339	1,167,934	68,154	100,598	276,660	1,525,793	398,855
平成17年度決算額	120,584	393,107	2,714,092	1,094,501	69,021	117,631	296,372	1,806,665	404,727
平成16年度決算額	123,258	398,393	2,699,414	1,053,255	83,315	148,686	315,320	2,054,640	429,655
平成15年度決算額	134,189	394,595	2,555,035	1,045,455	89,865	153,801	300,331	2,169,267	489,801
平成14年度決算額	153,651	407,314	2,392,364	1,053,621	109,993	190,099	301,330	2,460,641	546,648
平成13年度決算額	154,623	332,081	2,584,083	1,037,806	102,055	209,287	359,136	2,780,819	560,182
平成12年度決算額	153,596	342,012	2,455,367	1,028,059	116,578	244,338	308,176	2,818,267	563,457

款	10	11	12	13	14	15		計
	教育費	災害復旧費	公債費	諸支出金	職員給与費	予備費	前年度繰上充用金	
項	教育総務費・小学校費・中学校費・社会教育費・保健体育費	公共土木施設災害復旧費	公債費	公社等諸費	職員給与費	予備費	前年度繰上充用金	
平成22年度当初予算額	386,744	1,000	2,942,453	610,000	1,523,453	20,000	-	13,018,016
平成21年度当初予算額	405,176	1,000	2,931,571	610,000	1,612,416	20,000	-	12,615,085
平成20年度当初予算額	443,566	1,000	2,420,373	610,000	2,283,822	10,000	-	13,940,822
平成20年度決算額	434,366	50,617	2,414,647	610,000	2,448,158	-	-	14,059,368
平成19年度決算額	474,320	33,558	2,705,641	449,962	2,306,197	-	-	12,537,293
平成18年度決算額	525,841	40,008	2,258,391	655,074	2,263,758	-	260,177	12,771,576
平成17年度決算額	541,319	111,551	8,243,680	655,136	2,515,676	-	-	19,084,062
平成16年度決算額	594,388	98,574	3,340,513	492,756	2,519,927	-	-	14,352,094
平成15年度決算額	628,300	840	2,979,896	677,579	2,857,491	0	0	14,476,445
平成14年度決算額	720,475	62,360	3,396,120	580,000	2,858,661	0	-	15,233,277
平成13年度決算額	2,310,993	35,515	2,856,626	586,000	3,135,908	0	-	17,045,114
平成12年度決算額	975,985	70,496	2,849,455	653,000	3,092,092	0	-	15,670,878

8 各会計予算総括表

(1) 一般会計、特別会計

資料 財務課 (単位：千円)

	一般会計	国民健康 保険事業	老人保健事業	介護保険事業	港湾事業	下水道事業	神居岩スキー場 事業	後期高齢者 医療事業
平成14年度当初予算額	13,895,282	2,187,456	2,676,718	1,102,815	395,380	1,857,762	23,070	
平成15年度当初予算額	14,863,765	2,345,952	2,756,677	1,246,855	357,317	1,962,301	22,709	
平成16年度当初予算額	14,188,665	2,302,092	2,960,815	1,331,471	388,143	1,722,312	16,542	
平成17年度当初予算額	13,539,878	2,519,620	2,836,550	1,510,109	387,045	2,359,742	15,804	
平成18年度当初予算額	12,163,979	2,811,230	2,848,128	1,522,081	346,778	1,981,811		
平成19年度当初予算額	12,468,901	3,211,826	3,180,969	1,540,847	349,042	2,050,109		
平成20年度当初予算額	13,940,822	2,983,271	339,057	1,565,391	319,473	2,759,348		270,516
平成21年度当初予算額	12,615,085	2,931,722	11,039	1,664,483	196,373	2,072,384		255,704
平成22年度当初予算額	13,018,016	2,973,679	4,806	1,660,882	192,370	1,628,244		260,454

平成14年度当初予算は骨格予算

(2) 企業会計

資料 財務課 (単位：千円)

	事業名	収益の収支			資本の収支		
		収入	支出	差引	収入	支出	差引
平成 15年度	病院事業	5,653,104	6,647,522	994,418	352,613	582,041	229,428
	水道事業	650,634	629,782	20,852	400,062	626,117	226,055
	計	6,303,738	7,277,304	973,566	752,675	1,208,158	455,483
16年度	病院事業	5,800,221	6,567,392	767,171	354,845	488,407	133,562
	水道事業	630,542	626,233	4,309	126,803	349,447	222,644
	計	6,430,763	7,193,625	762,862	481,648	837,854	356,206
17年度	病院事業	5,782,764	6,533,518	750,754	419,967	615,566	195,599
	水道事業	612,923	629,882	16,959	163,579	359,890	196,311
	計	6,395,687	7,163,400	767,713	583,546	975,456	391,910
18年度	病院事業	4,939,480	6,218,173	1,278,693	515,498	909,329	393,831
	水道事業	611,815	632,147	20,332	58,657	279,795	221,138
	計	5,551,295	6,850,320	1,299,025	574,155	1,189,124	614,969
19年度	病院事業	4,815,885	5,959,070	1,143,185	302,091	556,858	254,767
	水道事業	588,850	627,856	39,006	51,948	251,400	199,452
	計	5,404,735	6,586,926	1,182,191	354,039	808,258	454,219
20年度	病院事業	6,306,311	5,667,684	638,627	304,000	553,587	249,587
	水道事業	577,248	629,689	52,441	220,852	460,912	240,060
	計	6,883,559	6,297,373	586,186	524,852	1,014,499	489,647
21年度	病院事業	5,297,605	5,376,324	78,719	575,473	824,272	248,799
	水道事業	633,092	579,541	53,551	162,862	358,673	195,811
	計	5,930,697	5,955,865	25,168	738,335	1,182,945	444,610
22年度	病院事業	5,334,533	5,430,210	95,677	580,991	820,535	239,544
	水道事業	619,431	579,147	40,284	297,351	491,548	194,197
	計	5,953,964	6,009,357	55,393	878,342	1,312,083	433,741

9 市税決算状況

資料 財務課 (単位:円)

		予算現額	調定額	収入済額	不納欠損額	収入未済額
平成 13 年度	計	3,046,402,000	3,412,291,092	3,034,394,093	47,010,158	330,886,841
	市 民 税	1,328,893,000	1,444,535,931	1,342,236,643	10,410,459	91,888,829
	固 定 資 産 税	1,209,438,000	1,420,988,884	1,192,975,312	30,429,599	197,583,973
	軽自動車税	17,603,000	20,522,100	18,767,000	96,200	1,658,900
	市町村たばこ税	265,850,000	262,054,046	262,054,046	0	0
	特別土地保有税	3,999,000	3,783,700	3,783,700	0	0
	都市計画税	220,619,000	260,406,431	214,577,392	6,073,900	39,755,139
平成 14 年度	計	2,939,259,000	3,343,347,105	2,958,645,022	41,613,782	343,088,301
	市 民 税	1,269,245,000	1,383,423,158	1,284,055,483	10,797,030	88,570,645
	固 定 資 産 税	1,183,799,000	1,423,302,091	1,187,055,754	25,600,053	210,646,284
	軽自動車税	19,389,000	22,097,400	20,155,900	108,000	1,833,500
	市町村たばこ税	246,526,000	247,058,335	247,058,335	0	0
	特別土地保有税	3,902,000	4,218,200	4,196,000	0	22,200
	都市計画税	216,398,000	263,247,921	216,123,550	5,108,699	42,015,672
平成 15 年度	計	2,828,192,000	3,219,725,964	2,828,477,940	31,195,601	360,052,423
	市 民 税	1,227,181,000	1,331,007,493	1,232,042,637	10,310,716	88,654,140
	固 定 資 産 税	1,130,519,000	1,368,169,565	1,125,931,245	17,292,195	224,946,125
	軽自動車税	20,713,000	23,258,800	21,018,300	177,600	2,062,900
	市町村たばこ税	246,581,000	248,113,015	248,113,015	0	0
	特別土地保有税	203,198,000	249,154,891	201,352,943	3,415,090	44,386,858
	都市計画税	0	22,200	19,800	0	2,400
平成 16 年度	計	2,738,685,000	3,148,706,620	2,746,258,483	36,313,876	366,134,261
	市 民 税	1,129,049,000	1,235,831,321	1,137,361,272	8,249,276	90,220,773
	固 定 資 産 税	1,145,570,000	1,388,144,625	1,136,243,237	23,306,275	228,595,113
	軽自動車税	22,025,000	25,181,000	22,565,000	177,700	2,438,300
	市町村たばこ税	237,853,000	245,714,116	245,714,116	0	0
	特別土地保有税	0	2,400	0	0	2,400
	都市計画税	204,188,000	253,833,158	204,374,858	4,580,625	44,877,675

平成 17 年度	計	2,709,488,000	3,121,022,359	2,706,717,456	66,980,134	347,324,769
	市 民 税	1,076,625,000	1,182,044,122	1,086,785,553	13,412,198	81,846,371
	固 定 資 産 税	1,163,885,000	1,413,546,665	1,148,885,574	44,554,282	220,106,809
	軽 自 動 車 税	23,879,000	26,981,600	24,382,600	269,800	2,329,200
	市町村たばこ税	235,936,000	239,743,649	239,743,649	0	0
	特別土地保有税	2,000	2,400	0	0	2,400
	都 市 計 画 税	209,161,000	258,703,923	206,920,080	8,743,854	43,039,989
平成 18 年度	計	2,724,669,000	3,114,431,674	2,745,843,985	46,823,212	321,764,477
	市 民 税	1,187,592,000	1,294,591,936	1,203,065,275	14,807,125	76,719,536
	固 定 資 産 税	1,080,999,000	1,317,039,109	1,087,304,923	26,652,866	203,081,320
	軽 自 動 車 税	25,388,000	27,744,200	25,120,100	145,400	2,478,700
	市町村たばこ税	240,493,000	238,804,640	238,804,640	0	0
	特別土地保有税	0	2,400	0	2,400	0
	都 市 計 画 税	190,197,000	236,249,389	191,549,047	5,215,421	39,484,921
平成 19 年度	計	2,884,965,000	3,235,908,665	2,862,374,650	48,154,946	325,379,069
	市 民 税	1,362,395,000	1,451,506,272	1,355,192,281	12,550,013	83,763,978
	固 定 資 産 税	1,072,381,000	1,290,769,666	1,061,440,196	29,629,600	199,699,870
	軽 自 動 車 税	26,583,000	29,313,100	26,468,600	215,600	2,628,900
	市町村たばこ税	229,216,000	228,839,652	228,839,652	0	0
	特別土地保有税	-	-	-	-	-
	都 市 計 画 税	194,390,000	235,479,975	190,433,921	5,759,733	39,286,321
平成 20 年 度	計	2,805,867,000	3,193,846,652	2,824,039,911	33,389,345	336,417,396
	市 民 税	1,303,438,000	1,425,938,715	1,330,444,673	10,406,544	85,087,498
	固 定 資 産 税	1,076,565,000	1,292,451,470	1,065,295,850	18,920,839	208,234,781
	軽 自 動 車 税	26,354,000	29,127,500	26,383,100	341,300	2,403,100
	市町村たばこ税	205,454,000	209,774,546	209,774,546	0	0
	特別土地保有税	-	-	-	-	-
	都 市 計 画 税	194,056,000	236,554,421	192,141,742	3,720,662	40,692,017

10 市有財産調べ

資料 財務課 各年度末現在

	公有財産							
	土地					建物		
	行政財産			普通財産 (平方m)	合計 (平方m)	行政財産		
	公用財産 (平方m)	公共用財産 (平方m)	小計 (平方m)			公用財産 (平方m)	公共用財産 (平方m)	小計 (平方m)
平成13年度	109,951.11	17,567,597.95	17,677,549.06	8,050,512.91	25,728,061.97	8,801.72	248,386.64	257,188.36
14年度	109,951.11	17,643,445.21	17,753,396.32	8,019,642.68	25,773,039.00	9,276.58	238,094.08	247,370.66
15年度	109,644.81	17,643,869.77	17,753,514.58	8,027,912.35	25,781,426.93	8,921.80	239,720.74	248,642.54
16年度	108,941.12	17,669,757.45	17,778,698.57	8,357,579.53	26,136,278.10	8,222.63	238,569.19	246,791.82
17年度	108,941.12	17,776,423.01	17,885,364.13	8,317,651.85	26,203,015.98	8,184.05	238,813.27	246,997.32
18年度	108,495.88	17,808,443.14	17,916,939.02	8,312,919.04	26,229,858.06	7,257.96	237,481.44	244,739.40
19年度	108,480.08	17,845,541.52	17,954,021.60	8,318,327.71	26,272,349.31	7,257.96	236,567.91	243,825.87
20年度	108,446.25	17,913,888.20	18,022,334.45	8,348,499.35	26,370,833.80	7,257.96	246,162.71	253,420.67

	公有財産				施設物及 び機械器具 (件)	船舶 (隻)	債権 (千円)	基金及び積立金 (千円)
	建物		立木有価証券及び出資金					
	普通財産 (平方m)	合計 (平方m)	行政財産 (立方m)	普通財産 (千円)				
平成13年度	3,740.64	260,929.00	98,444.00	385,559	2,377	1	384,768	1,252,953
14年度	5,334.26	252,704.92	103,139.00	385,674	2,410	1	371,407	1,191,379
15年度	5,334.26	253,976.80	108,057.00	385,732	2,430	1	179,329	1,107,149
16年度	5,549.98	252,341.80	110,640.00	385,225	2,462	1	166,571	984,270
17年度	5,549.98	252,547.30	114,056.00	385,225	2,503	1	64,863	933,462
18年度	6,558.64	251,298.04	115,801.00	385,225	2,476	1	243,811	962,679
19年度	6,165.56	249,991.43	118,441.00	385,025	2,382	1	382,917	1,361,366
20年度	6,165.56	259,586.23	121,829.00	388,225	2,380	1	32,397	1,479,490

11 市債

資料 財務課、各企業会計 平成19年度末現在(単位：千円)

	一般会計	港湾会計	下水道会計	神居岩スキー場 会計	介護保険会計	計	水道会計	病院会計	
平成13年度末現在高	27,957,875	1,313,821	10,386,355	27,071		39,685,122	3,943,858	11,543,918	
平成14年度末現在高	27,595,254	1,447,200	10,386,782	20,975		39,450,211	4,005,274	11,419,358	
平成15年度末現在高	27,082,613	1,458,450	10,351,587	14,683		38,907,333	4,152,864	11,091,992	
平成16年度末現在高	26,543,090	1,514,009	10,298,011	11,129		38,366,239	4,074,336	10,747,624	
平成17年度末現在高	26,075,990	1,575,901	10,314,070	7,499	44,724	38,018,184	3,987,418	10,747,624	
平成18年度末現在高	25,186,272	1,642,411	10,282,877		29,816	37,141,376	3,865,096	9,635,119	
平成19年度末現在高	24,317,034	1,717,680	10,250,344		14,908	36,299,966	3,741,409	9,199,521	
平成20年度末現在高	23,662,425	1,739,528	10,164,347		-	35,566,300	3,604,724	10,583,399	
平成21年度起債額	721,400	24,700	735,600		-	1,481,700	124,300	41,200	
平成21年度償還額	元金	2,928,041	226,955	958,725		-	4,113,721	179,576	697,991
	利子	388,233	27,364	251,574		-	667,171	102,995	159,670
	計	3,316,274	254,319	1,210,299		-	4,780,892	282,571	857,661

神居岩スキー場会計については、平成18年度より一般会計に統合

12 留萌市機構図
(平成22年4月1日現在)

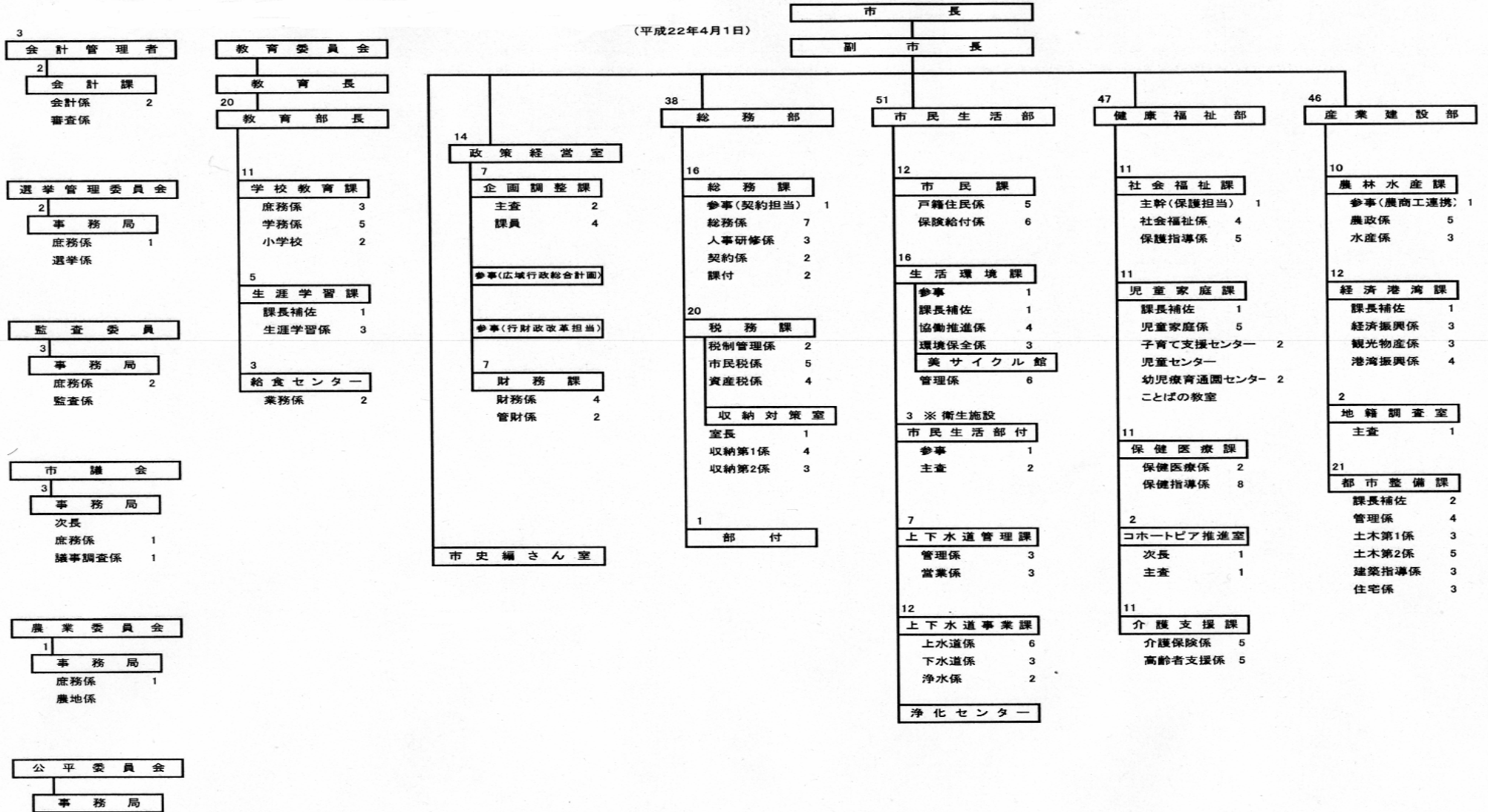

(平成21年4月1日現在)

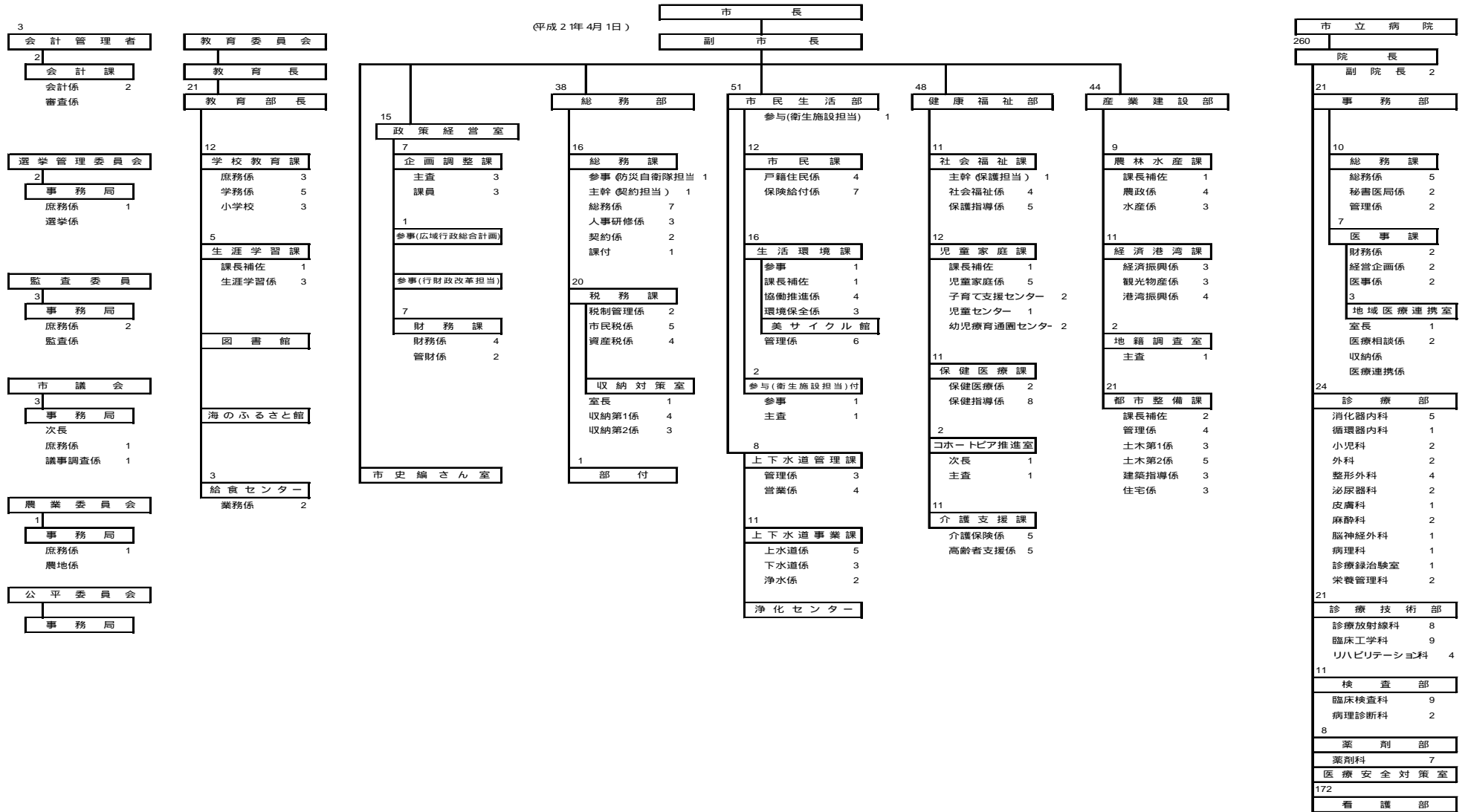

(平成20年4月1日現在)

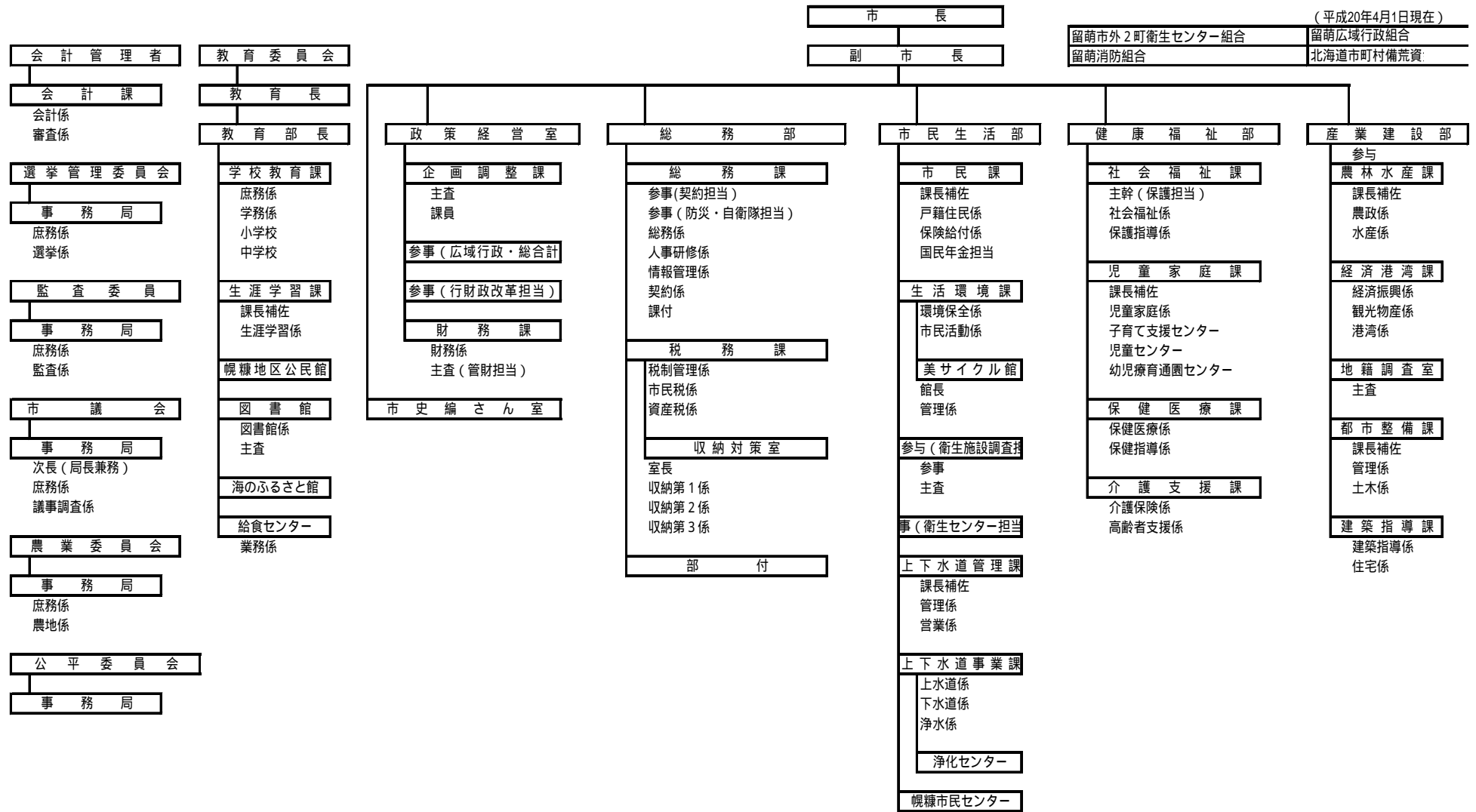

(平成19年4月1日現在)

留 萌 市 機 構 図

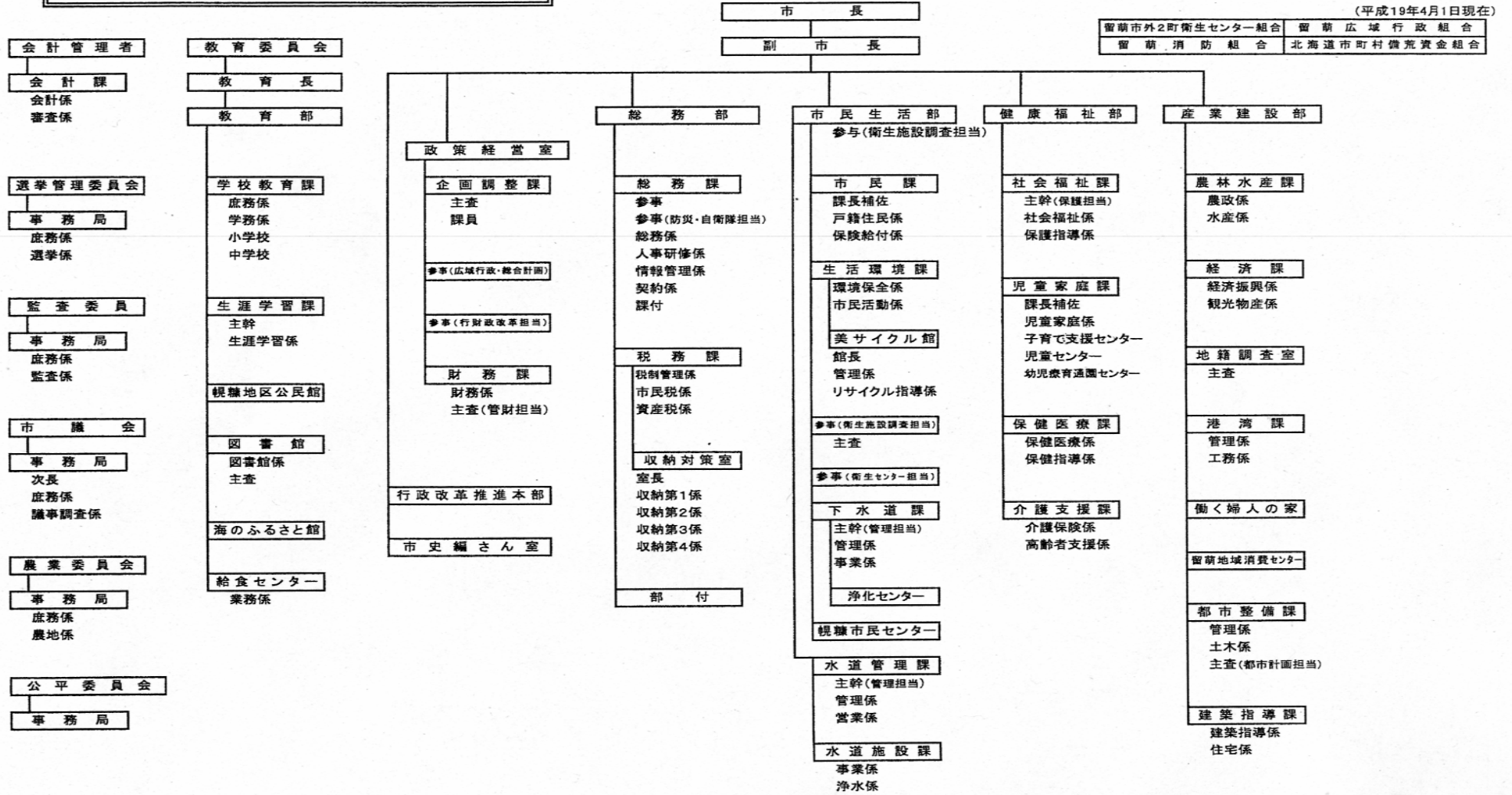

(平成18年7月2日現在)

(平成18年7月2日現在)

留萌市外2町衛生センター組合	留萌広域行政組合
留萌消防組合	北海道市町村備荒資金組合

12. 留 萌 市 機 構 図

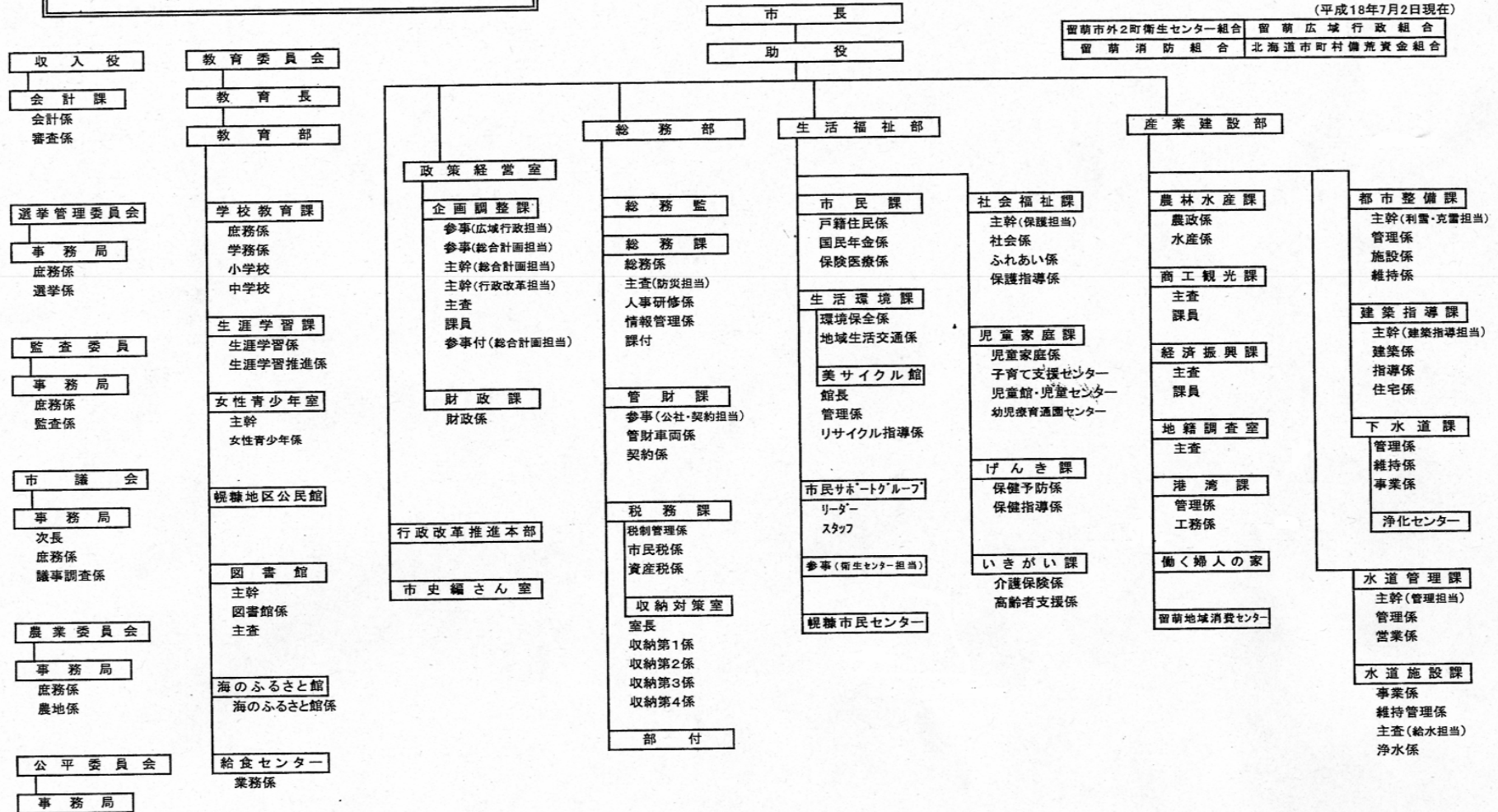

(平成17年4月1日現在)

留 萌 市 機 構 図

(平成17年4月1日現在)

留萌市外2町衛生センター組合	留萌広域行政組合
留萌消防組合	北海道市町村備荒資金組合

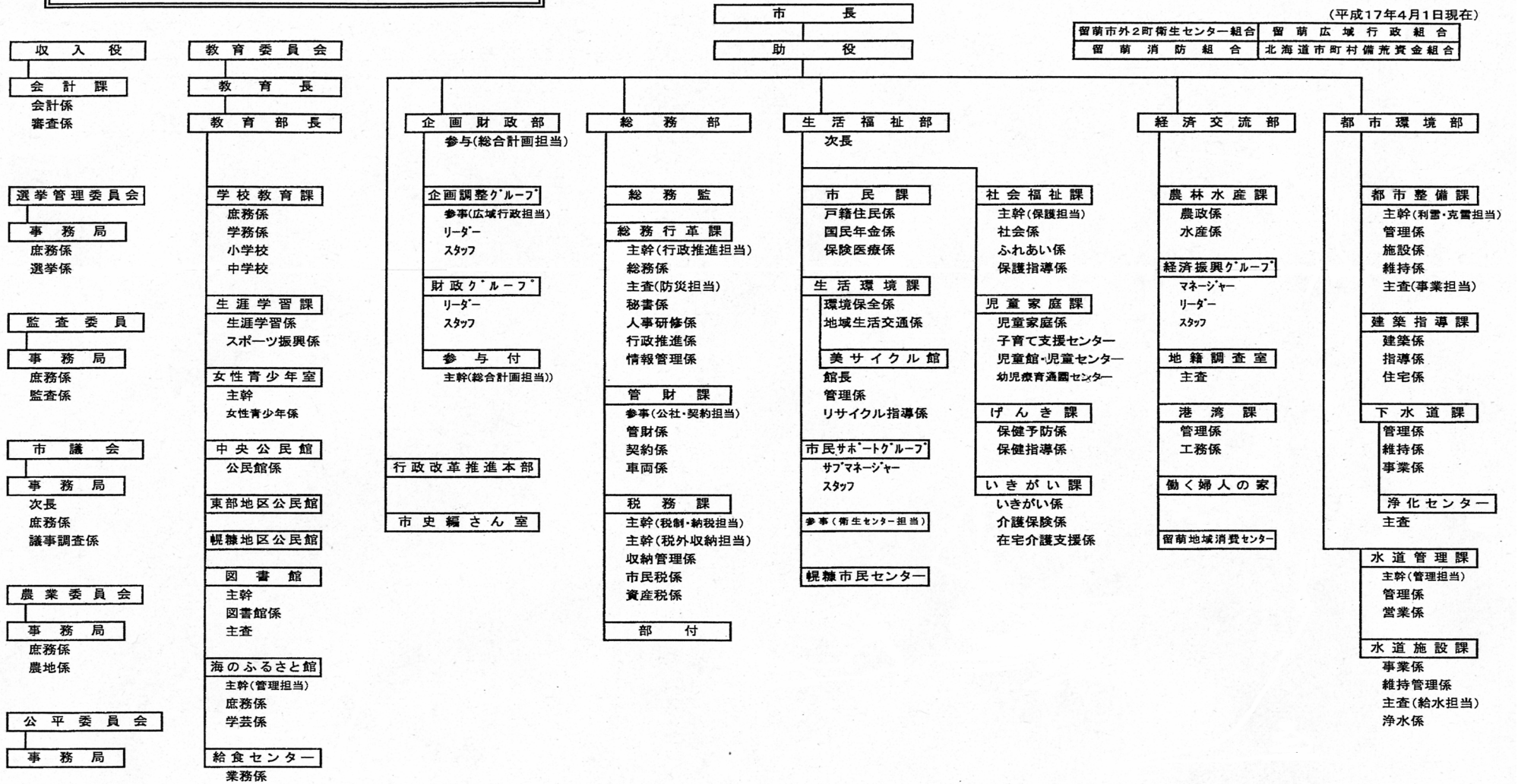

(平成16年4月1日現在)

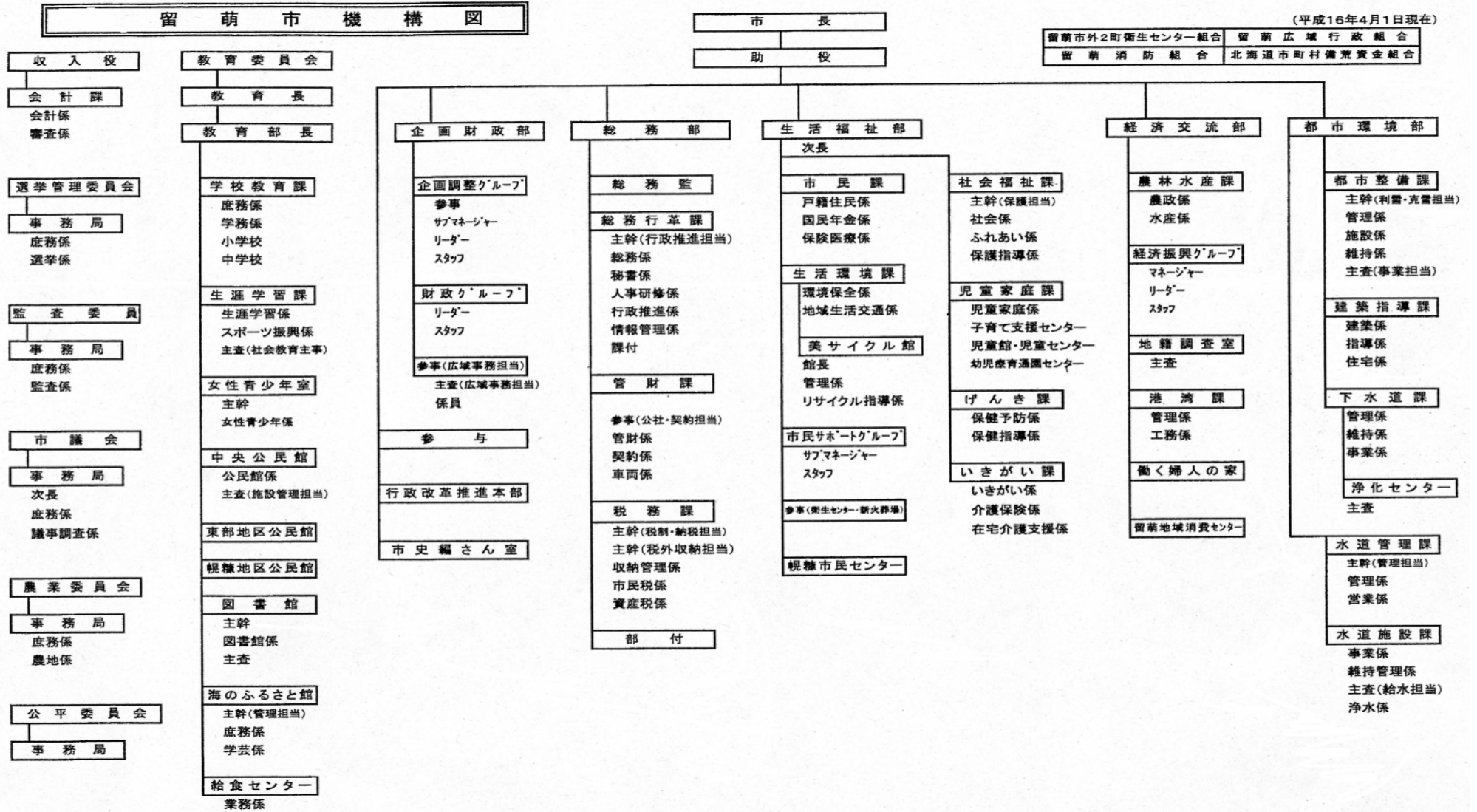

(平成15年4月1日現在)

留 萌 市 機 構 図

(平成14年4月1日現在)

留萌市外2町衛生センター組合	留萌広域行政組合
留萌消防組合	北海道市町村備荒資金組合

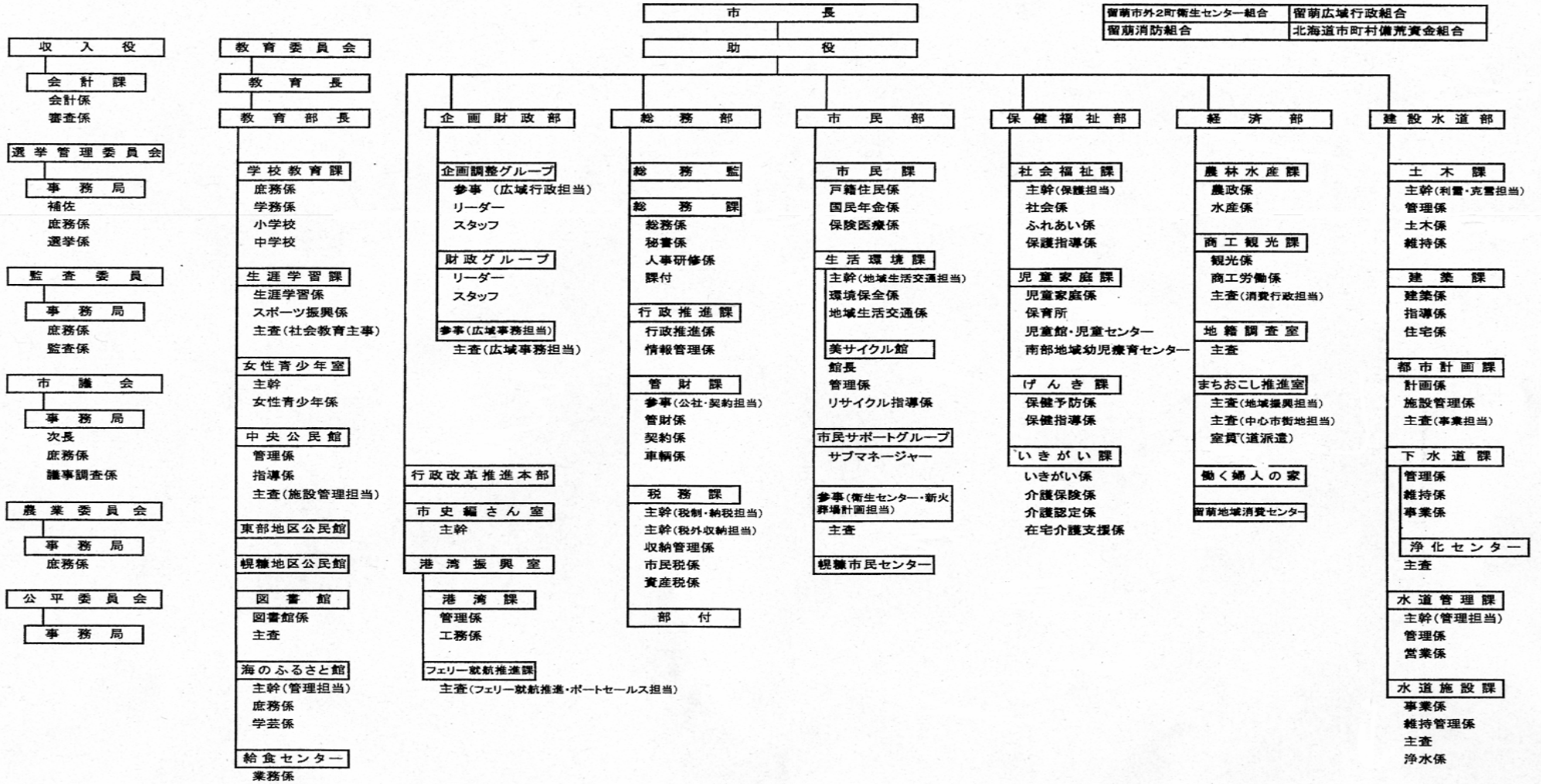

(平成14年4月1日現在)

留萌市 機 構 図

平成14年4月1日現在

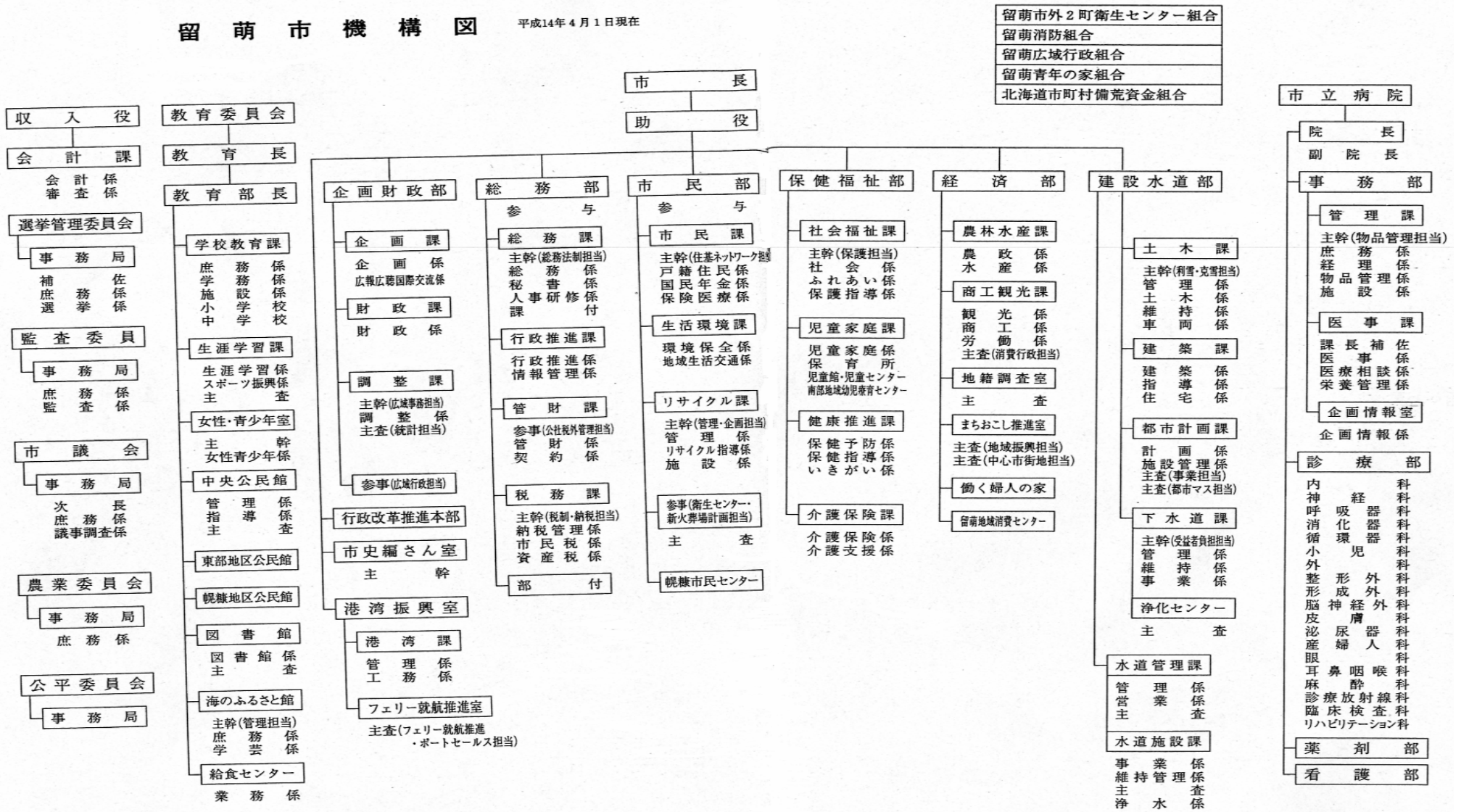

留萌市立病院組織図
(平成22年4月1日現在)

留萌市立病院事業組織図

平成22年4月1日現在

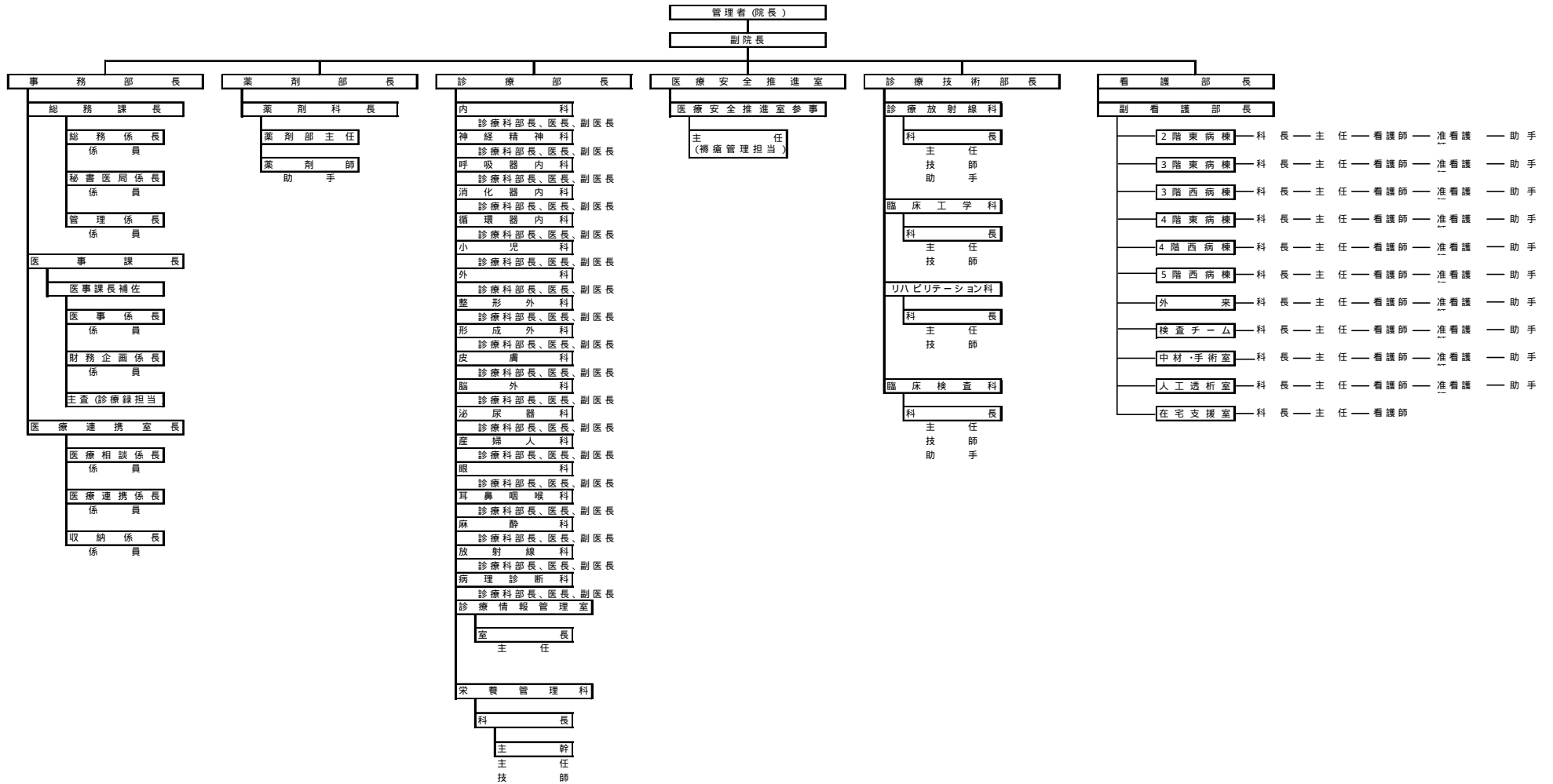

(平成21年4月1日現在)

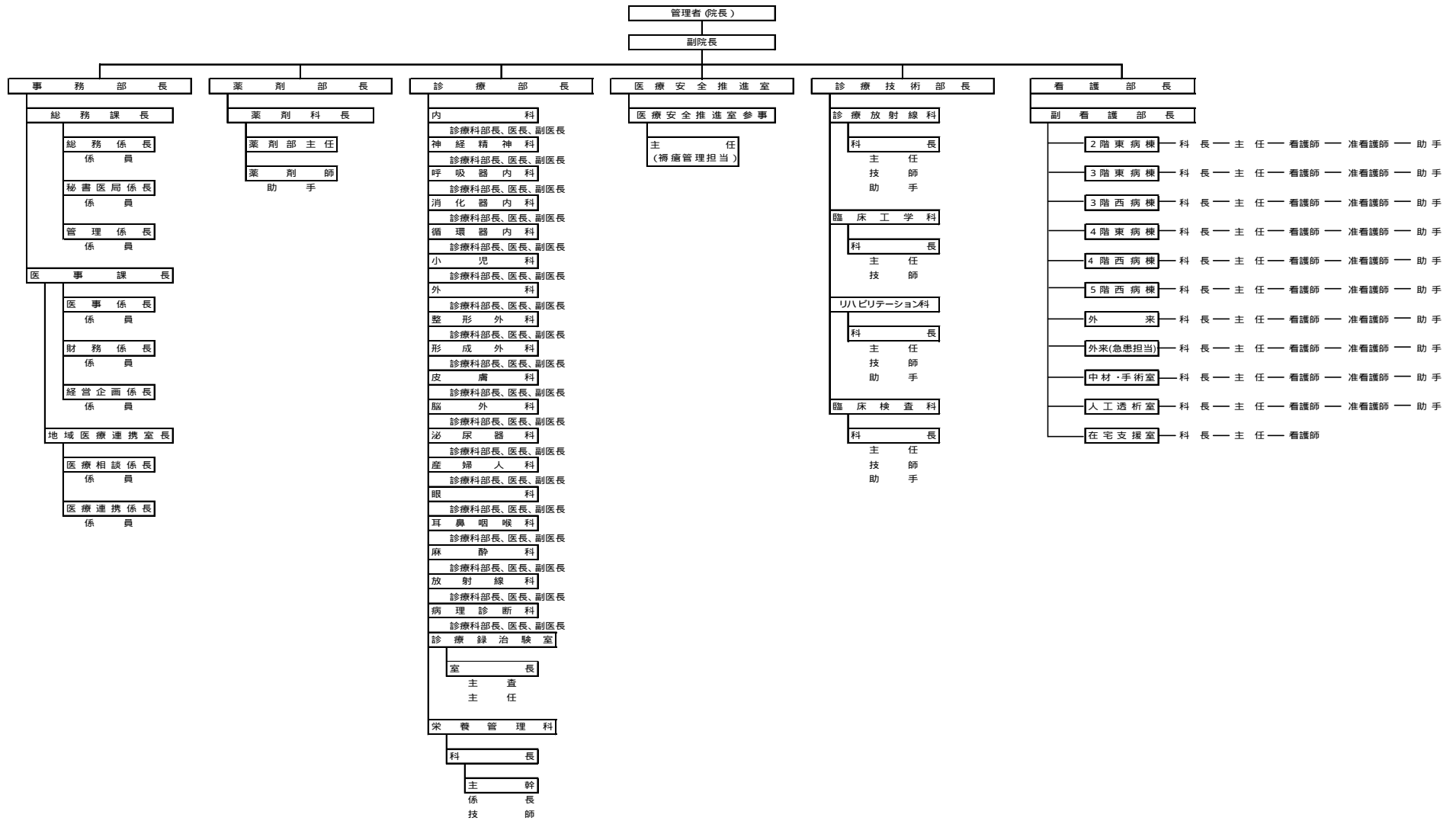

(平成20年6月1日現在)

平成20年6月1日 現在

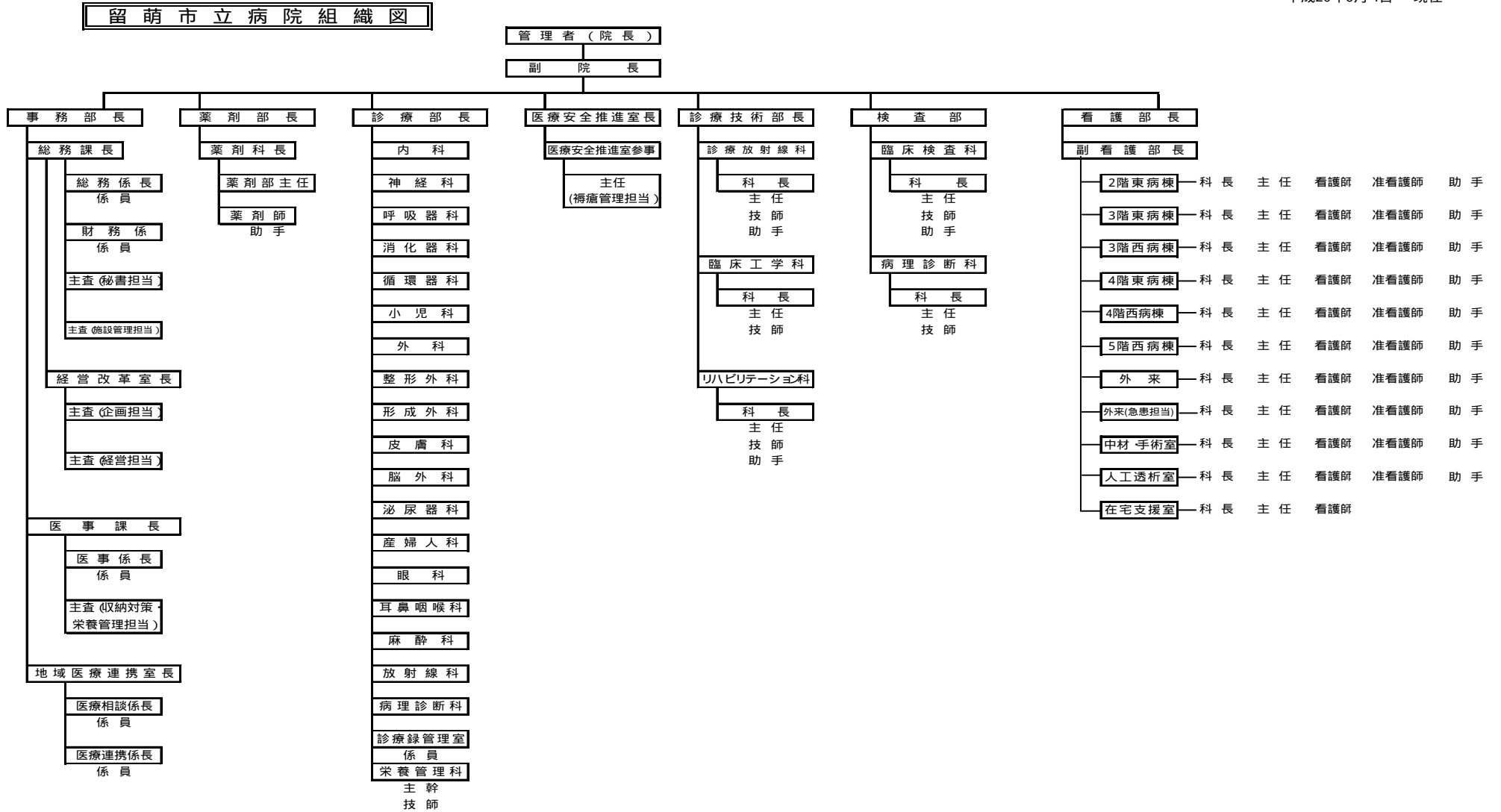

(平成19年8月1日現在)

留萌市立病院組織図

平成19年8月1日 現在

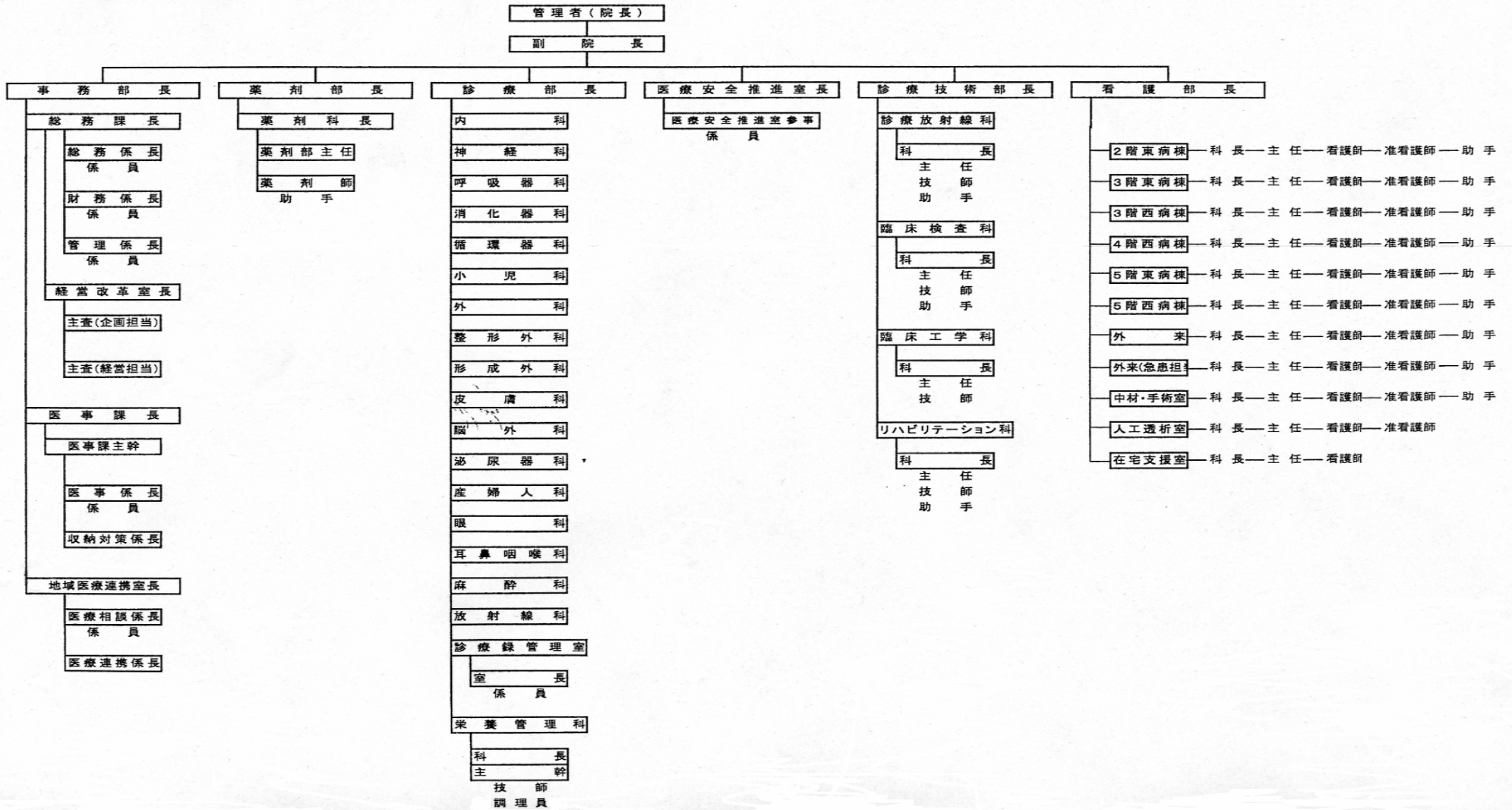

(平成18年4月1日現在)

留萌市立病院組織図

平成18年4月1日 現在

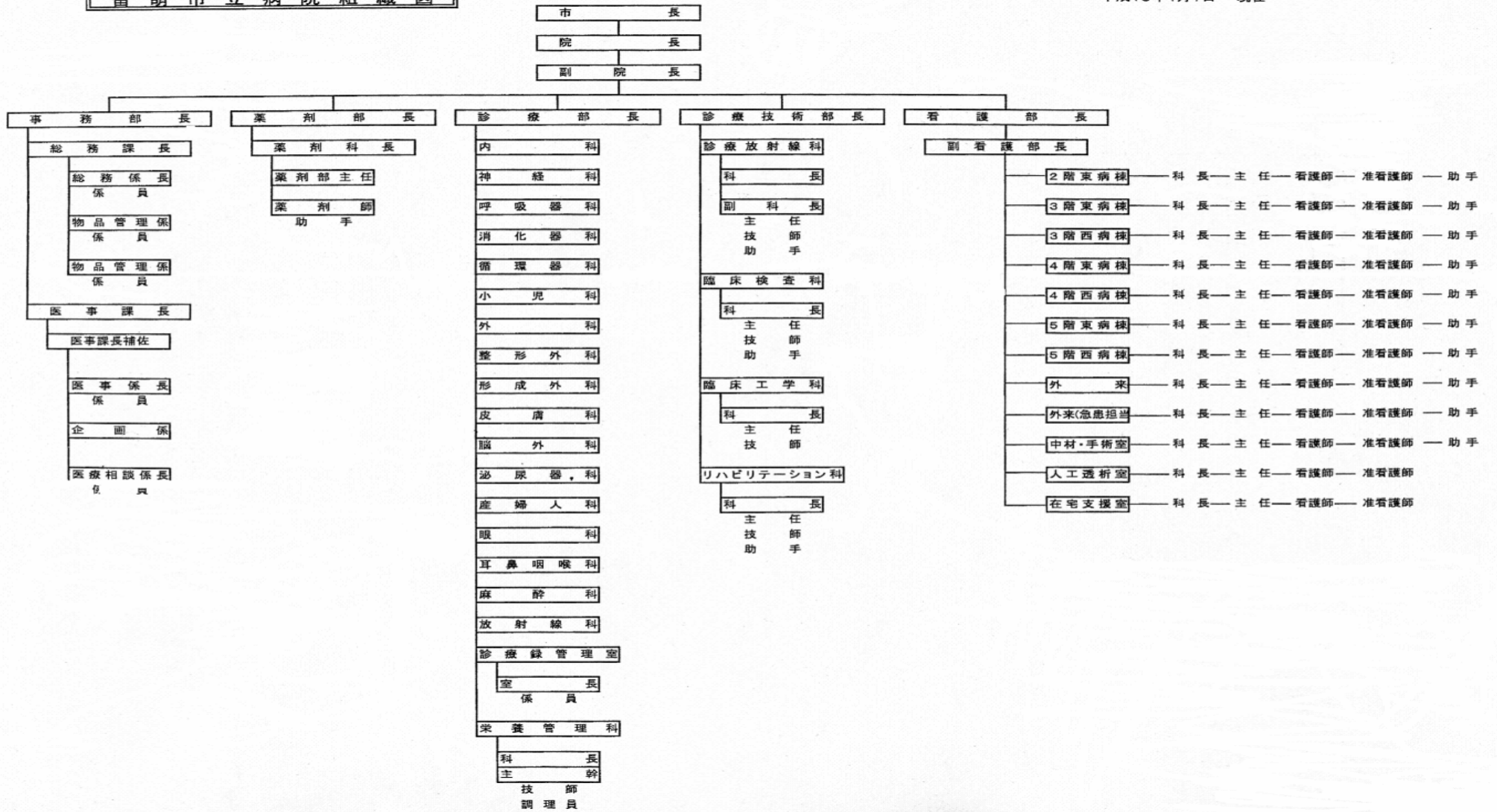

(平成17年6月1日現在)

留萌市立病院組織図

平成17年6月1日 現在

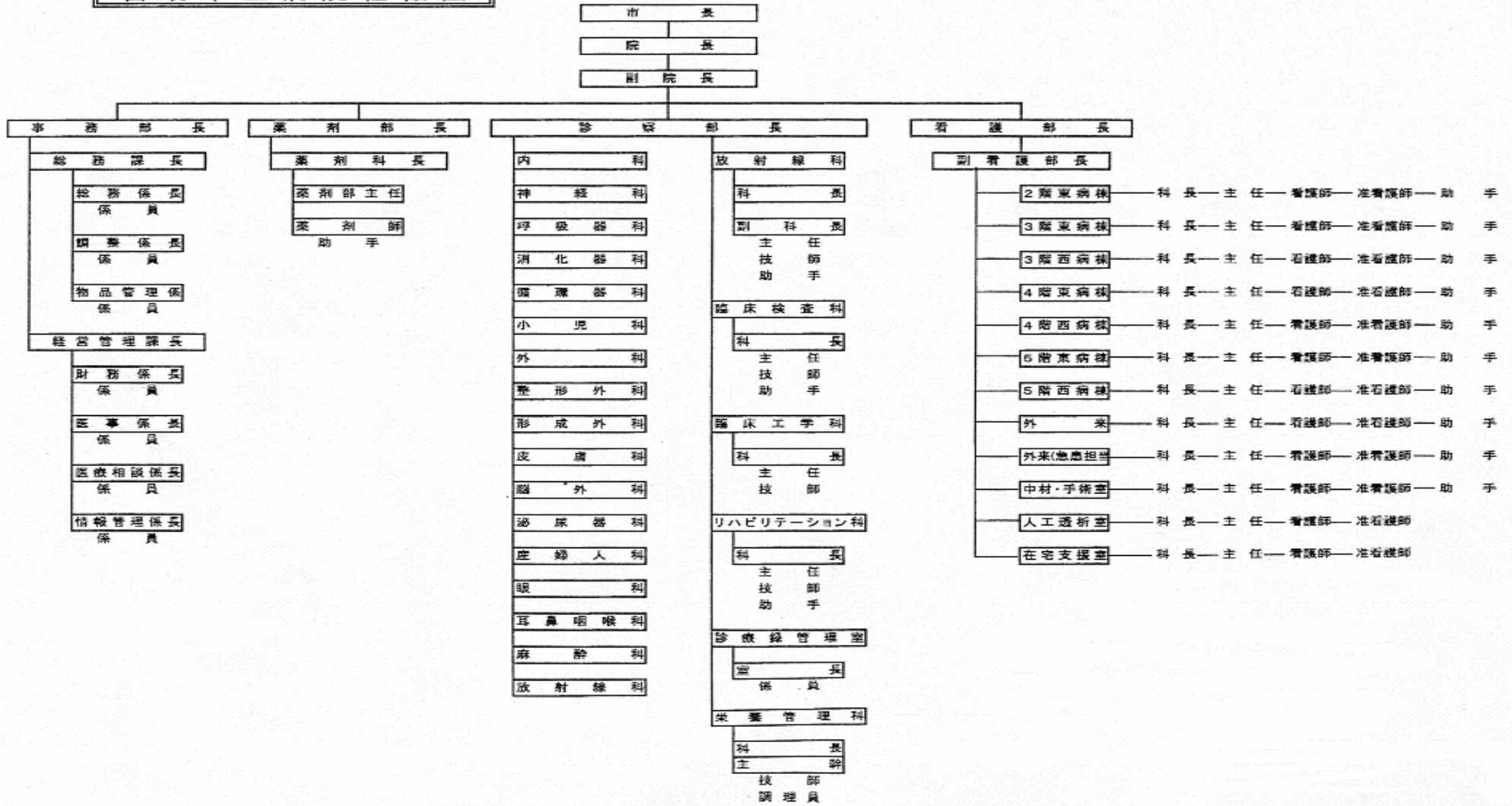

(平成16年4月1日現在)

留萌市立病院組織図

平成16年4月1日 現在

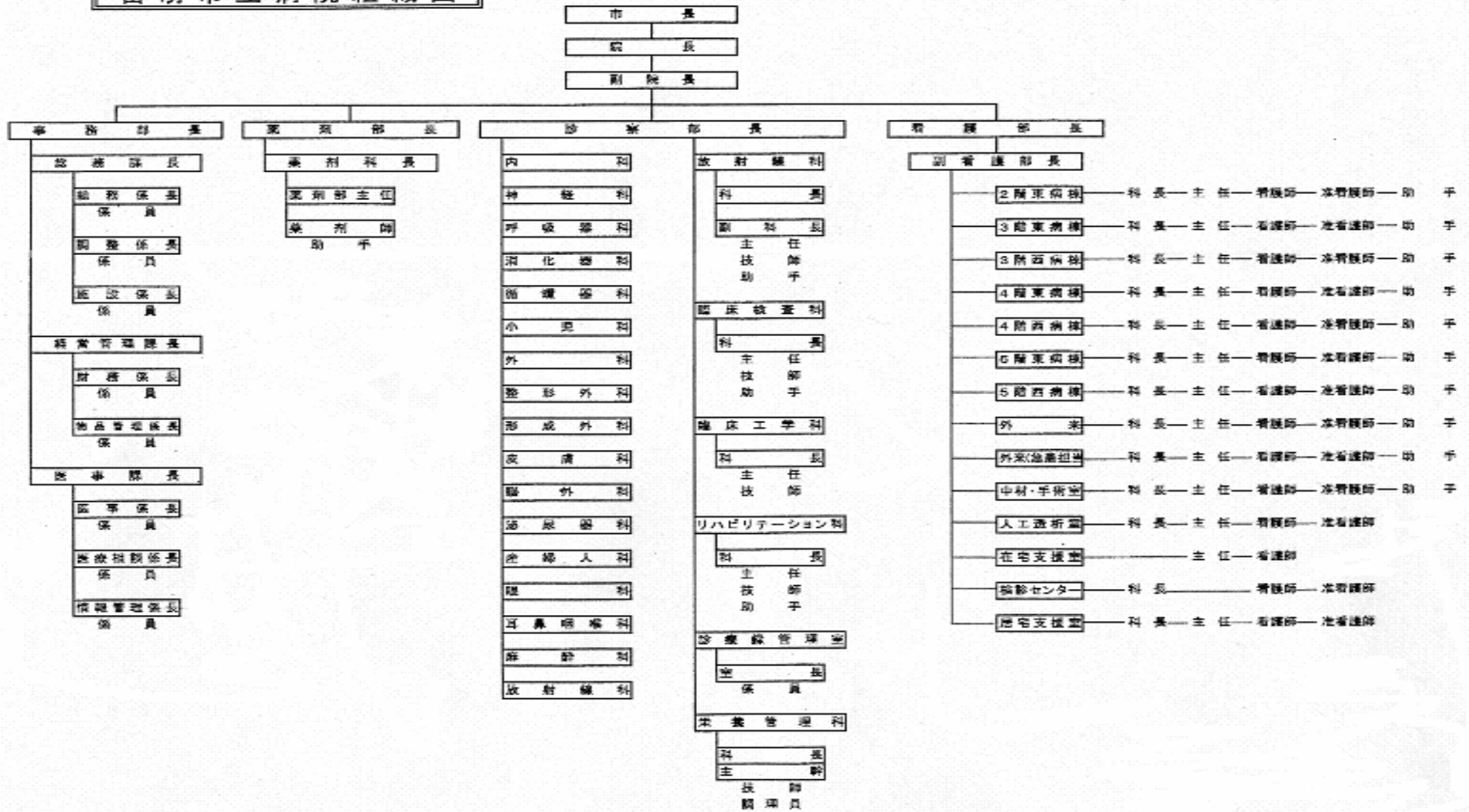

(平成15年4月1日現在)

留萌市立病院組織図

平成15年4月1日 現在

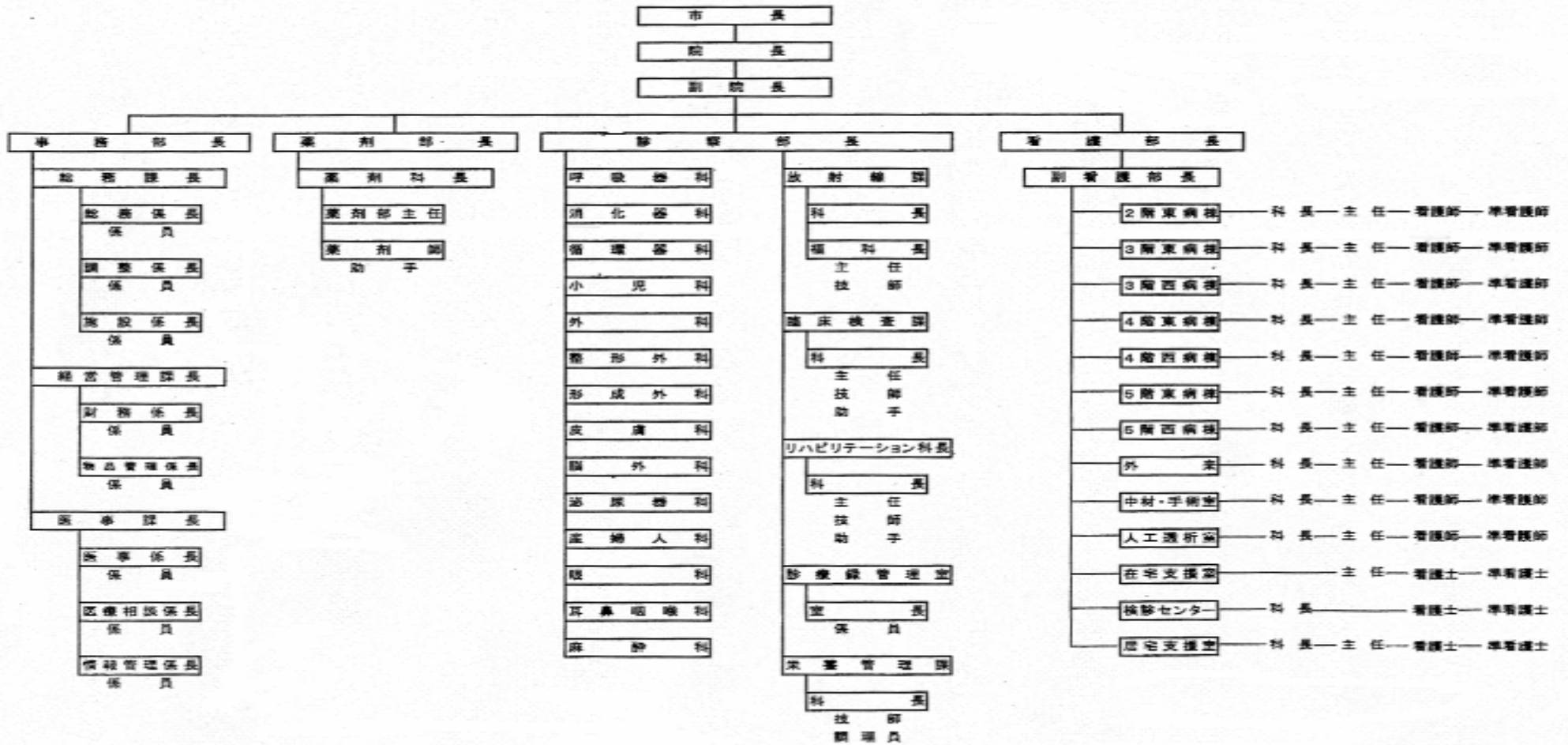

13 市内主要官公庁

		名 称	所在地	電 話
官公庁	国・公共団体	留萌開発建設部	寿町1丁目	(42)2311
		留萌海上保安部	大町3丁目	(42)0656
		留萌税関支署	大町3丁目	(42)0467
		留萌税務署	寿町3丁目	(42)0661
		留萌南部森林管理署	沖見町4丁目	(42)2515
		横浜植物防疫所札幌支所留萌出張所	大町2丁目	(43)5156
		日本年金機構 留萌事務所	大町3丁目	(43)7211
		留萌公共職業安定所	大町2丁目	(42)0388
		留萌労働基準監督署	大町2丁目	(42)0463
		自衛隊留萌駐屯地	緑ヶ丘町1丁目	(42)2655
		旭川地方法務局留萌支局	大町2丁目	(42)0492
		旭川地方裁判所留萌支部・旭川家庭裁判所留萌支部	沖見町2丁目	(42)0465
		旭川地方検察庁留萌支部	沖見町2丁目	(42)0536
	北海道	留萌振興局	住之江町2丁目	(42)8404
		留萌土木現業所	住之江町2丁目	(42)8341
		留萌保健福祉事務所	住之江町2丁目	(42)8310
		留萌振興局森林室	住之江町2丁目	(42)8380
		道教育庁留萌教育局	住之江町2丁目	(42)8398
		留萌警察署	高砂町3丁目	(42)0110
	留萌市	留萌市役所	幸町1丁目	(42)1801
		留萌地域消費生活センター	明元町6丁目	(42)0651
		婦人の家・福祉センター	開運町3丁目	(42)0440
		はーとふる	五十嵐町1丁目	(49)2558
		留萌消防組合消防本部	高砂町3丁目	(42)2211
		留萌市立病院	東雲町2丁目	(49)1011
		留萌市教育委員会 (公民館・文化センター)	幸町1丁目	(42)3333
		留萌市スポーツセンター	見晴町2丁目	(42)2917
		留萌市立図書館	住之江町2丁目	(42)2300
		海のふるさと館	大町2丁目	(43)6677
		留萌市学校給食センター	東雲町1丁目	(42)2079
		留萌市浄化センター	船場町1丁目	(42)8444
		美・サイクル館	藤山町	(46)1600
		学校	校 高	北海道留萌高等学校
北海道留萌千望高等学校	千鳥町4丁目			(42)1417
中 学 校	市立留萌中学校		千鳥町4丁目	(42)1811
	市立港南中学校		沖見町2丁目	(42)1898
	市立北光中学校		春日町1丁目	(42)1597
小 学 校	市立留萌小学校		寿町2丁目	(42)1720
	市立東光小学校		住之江町4丁目	(42)1820
	市立緑丘小学校		千鳥町3丁目	(42)1294
	市立港北小学校		元町3丁目	(42)0335
	市立沖見小学校		沖見町4丁目	(43)7814
	市立三泊小学校		三泊町	(42)0778
	市立潮静小学校		潮静3丁目	(42)1607
	市立幌糠小学校	幌糠町	(46)1044	

民間	その他	郵便局株式会社留萌郵便局	本町1丁目	(42)0180
		郵便事業株式会社留萌支店	本町1丁目	(42)1515
		礼受簡易郵便局	礼受町	(42)7105
		留萌開運郵便局	開運町3丁目	(42)7103
		留萌元町郵便局	元町5丁目	(42)7102
		留萌南郵便局	南町2丁目	(42)7101
		留萌沖見郵便局	沖見町2丁目	(42)7104
		大和田郵便局	大和田3丁目	(42)7106
		幌糠郵便局	幌糠町	(46)1240
		J R北海道留萌駅	栄町1丁目	(42)0640
		留萌商工会議所	錦町1丁目	(42)2058
		留萌信用金庫	花園町2丁目	(42)1250
		北海道銀行留萌支店	錦町3丁目	(42)2434
		北洋銀行留萌支店	本町3丁目	(42)0163
		空知商工信用組合留萌支店	末広町2丁目	(42)7242
		北海道労働金庫留萌支店	明元町6丁目	(43)5770
		新星マリン漁業協同組合	明元町5丁目	(43)1111
		J A南るもい農業協同組合留萌支所	高砂町3丁目	(42)1122
		(社)留萌地域人材開発センター	南町1丁目	(42)0348
		ディ・サービスセンター萌寿園	沖見町6丁目	(43)3722

留萌市のあゆみ(年表)

西暦	和暦	主 要 事 項
1596		
~	慶長年間	ルルモッペ場所開設される。
1614		
1634	寛永11年	松前景広、ルルモッペ場所の知行主となる。
1855	安政2年	ルルモッペ場所を含む西蝦夷が幕府の直轄となる。同地域を秋田藩の護衛地とする。
1867	慶応2年	ルルモッペ場所は箱館奉行の直轄となる。
	《明治》	
1869	明治2年	ルルモッペを留萌(るもえ)と命名する。 留萌地方は山口藩の支配となる。
1871	明治4年	栖原家、漁業経営を始める。
1872	明治5年	宗谷支庁留萌出張所(現留萌支庁)が設置される。
1874	明治7年	留萌郡戸長役場が設置される。
1875	明治8年	留萌郡浦役場が設置される。留萌郵便局が設置される。
1877	明治10年	戸長役場を川北に建造する。(開基とする)
1878	明治11年	開拓使留萌測候所が設置される。
1880	明治13年	留萌外5郡役場を開庁。 留萌小学校を開校する。
1887	明治20年	留萌警察署を設置する。 英人C.S.メーク、港湾調査のため来村する。
1889	明治22年	定期航路船樺戸丸、飛竜丸が入港。
1900	明治33年	戸長役場を現在の位置に開設する。
1901	明治34年	留萌～妹背牛間の道路が開通する。
1902	明治35年	留萌村(礼受村合併)に北海道2級町村制が施行される。 戸長役場を村役場と改称する。
1904	明治37年	五十嵐億太郎が道会議員に当選する。
1907	明治40年	留萌～深川間の鉄道工事が始まる。 留萌村に1級村制を施行、三泊村合併。
1908	明治41年	6月町制施行、留萌町となる。
1910	明治43年	留萌港築港工事に着手する。 留萌～深川間の鉄道が開通する。

西暦	和暦	主 要 事 項
	《大正》	
1914	大正 3 年	増毛支庁を留萌町に移し、留萌支庁と称する。
1921	大正10年	留萌～増毛間に鉄道が開通する。
1923	大正12年	留萌川切り替え工事が完了する。
1924	大正13年	道庁立留萌中学校が開校する。
	《昭和》	
1927	昭和 2 年	留萌～鬼鹿間の鉄道が開通する。
1931	昭和 6 年	留萌港築港工事が完了する。
1932	昭和 7 年	留萌～羽幌間の鉄道が開通する。
1934	昭和 9 年	町立留萌病院を設置する。
1936	昭和11年	留萌港が国際貿易港に指定される。
1939	昭和14年	人造石油工場が研究所を設置する。
1942	昭和17年	天塩炭鉱鉄道の留萌～達布間が開通する。
1945	昭和20年	留萌沖で樺太引揚船 3 隻が撃沈される。
1947	昭和22年	市制施行、留萌町が留萌市になる。 初代市長に原田太八が就任。
1948	昭和23年	第 1 回商工港まつり始まる。 道立留萌高等学校が開校する。
1952	昭和27年	留萌港が重要港湾に指定される。
1953	昭和28年	自衛隊(第26普通科連隊)が駐屯する。
1954	昭和29年	市長に橋本作市が就任。
1958	昭和33年	元町大火事がある。(252戸灰燼)
1959	昭和34年	大和田炭礦(株)閉山。
1961	昭和36年	留萌～札幌間に急行“るもい号”が運行する。
1962	昭和37年	市長に原田栄一が就任。
1963	昭和38年	留萌～旭川間に準急“るもい号”が運行する。
1964	昭和39年	留萌市の市章を制定する。
1967	昭和42年	電話がダイヤル式即時通話となる。 開基90年、市制施行20周年記念事業を行う。

西暦	和暦	主 要 事 項
1968	昭和43年	市立病院を新築する。 留萌市旗を制定する。
1969	昭和44年	花園地区区画整備事業完工する。 留萌小学校全焼する。
1970	昭和45年	へいんず丸三泊沖で座礁する。
1971	昭和46年	副港埋立事業スタートする。 留萌高校が甲子園に出場する。
1973	昭和48年	市民憲章が制定される。 留萌スポーツセンターが完成する。 市文化センターが完成する。
1975	昭和50年	電源立地可能性調査協議会が発足する。 東光小学校新校舎が完成する。
1977	昭和52年	第1回冬まつりが開催される。 勤労者体育センターが完成する。 開基100年、市制施行30周年記念式典が挙行される。 UHF局が開局する。
1978	昭和53年	衛生センター完成する。 106mm豪雨が襲う。被害額1億200万円、床上浸水65、床下浸水215世帯 若松選手(ヤクルト)に市民栄誉賞を贈る。
1979	昭和54年	沈没船泰東丸の搜索を開始する。
1980	昭和55年	国鉄ローカル線廃止で決起集会を開催する。 神居岩地区にツツジ、サクラの森を造成する。 留萌地方合同庁舎完成。
1981	昭和56年	海洋エネルギー調査地の指定を受ける。 神居岩にスキー場がオープンする。
1982	昭和57年	特別養護老人ホームがオープンする。 沖見小学校が開校する。 留萌中学校火災に遭う。
1983	昭和58年	水産加工総合管理センター完成する。 市議会議員定数28となる。 中幌分校が閉校となる。 国鉄羽幌線廃止反対運動が始まる。 新エネルギー技術開発プロジェクトの風況調査が始まる。
1984	昭和59年	第1回やん衆どすこほい(冬まつり)が開かれる。 平和都市を宣言する。 泰東丸調査を打ち切る。 五十嵐億太郎翁の立像が千望台に完成する。 HBC、STVラジオ局開局。 国鉄羽幌線の廃止承認される。

西暦	和暦	主 要 事 項
1985	昭和60年	留萌中学校新校舎完成。 市民憲章シンボルマーク制定。 市民栄誉賞の若松選手「名球会」に入る。 港北コミュニティーセンター完成。 史上最低気温-34.8 を記録する。 「留萌文化史」発刊される。
1986	昭和61年	市長に五十嵐悦郎が就任。 黄金岬海浜公園が完成。
1987	昭和62年	国鉄羽幌線廃止。 市議会議員定数26となる。
1988	昭和63年	8月豪雨による水害(8月24日から27日かけての大雨) 被害総額61億7,913万円、床上浸水1,270棟、床下浸水2,106棟。
	平成	
1989	平成元年	留萌市峠下小学校閉校。 るるもっぺ憩いの森完成。 海のふるさと館完成。 留萌ダム着工。 留萌～深川間高規格道路の着工決まる。 留萌市コースタル・コミュニティゾーン整備計画(C C Z計画)が建設省の認定を受ける。 第44回はまなす国体秋季大会開催(ゲートボール)
1990	平成2年	市立留萌図書館完成する。 黄金岬ライトアップ完成する。 留萌市学校給食センター完成する。
1991	平成3年	留萌市神居岩休憩施設完成。 留萌橋完成。
1992	平成4年	樽真布小学校閉校。 樽真布中学校閉校。 留萌浄化センター管理棟完成。 下水道供用開始。 古丹浜にマイナス10m岸壁完成。 浜中運動公園工事完了。陸上競技場など、一大スポーツパークが誕生。
1993	平成5年	北海道留萌合同庁舎完成。 るるもっぺ憩いの森道の鳥獣保護区設定。 春日住民センター、春日児童センター完成。 カナダコートニ市の高校と留萌高校友好校の提携。
1994	平成6年	市長に長沼憲彦が就任。 寿児童センター・ふれあいセンター完成。 留萌地域人材開発センター「パワスポ留萌」オープン。 スパイクタイヤ使用禁止地域に指定。 小樽・留萌間日本海体験クルーズ535人参加。

西暦	和暦	主 要 事 項
1995	平成 7 年	市議会議員定数24となる。 千鳥児童センター完成。 在宅介護支援センター完成。 「留萌のニシン漁撈(旧佐賀家漁場)用具」が国の重要有形民俗文化財に指定される。
1996	平成 8 年	住之江児童センター完成。 マサリベツ望洋の森オープン。 旧佐賀家漁場国の史跡となる。 留萌港フェリー就航促進期成会発足。 インターネット留萌市ホームページ開設。 ルルモッペ大橋完成。 留萌市同報系無線システム運用開始。
1997	平成 9 年	留萌市第 4 次総合計画スタート。 市制施行50年・開港60年・開基120年記念式典。 第 1 回宇宙一の夕陽フォトコンテスト開催。 ゴミ分別収集スタート。(7種+1) 五十嵐町市営住宅完成(高層)。 潮静第 2 土地区画整理事業スタート。
1998	平成10年	第18回冬季オリンピック長野大会に武山香里(スノーボード) 大高友美(クロスカントリー)選手出場。 新信砂浄水場改造工事完成 風力発電施設(礼受 2 基)完成。 市長に長沼憲彦再選(2 期目) 美・サイクル館(藤山町)供用開始。 留萌市出身の若松勉ヤクルトスワローズ監督就任。 瞬間最大風速39.6mを記録。 留萌本線に24年振りに S L 走る。(NHKドラマロケ) 千望高校開校。
1999	平成11年	市議会議員定数22となる。 第 1 回(萌っこ春待里)開催。 風力発電施設(礼受 4 基)完成。 保健福祉センター「はーとふる」オープン。 礼受牧場に畜産館オープン。 ニシン群来。(礼受沖)45年振り 留萌市功労者の佐藤勝氏逝去。 記録的猛暑の夏。 市立総合病院移転改築工事着工。
2000	平成12年	記録的豪雪。(最深積雪量119センチ) 留萌高校商業科閉校。 留萌市情報公開条例施行。 留萌市過疎地域に指定。 友好港湾(営口港務局)10周年。 十字街再開発ビル(温水プール)着工。 市道西海岸線開通。 留萌高校新校舎完成。 五十嵐町市営住宅(リラ)建設大臣賞受賞。 風土工房こさえーる完成。 家庭系ごみ処理手数料有料化。

西暦	和暦	主 要 事 項
2001	平成13年	北光中学校新校舎完成。 豪華客船「ふじ丸」留萌港寄港。 留萌市立病院移転完成。 温水プール「ぶるも」十字街再開発ビル内オープン。 風力発電4基増設, 10基になる。 佐賀番屋が北海道遺産として認証。 留萌市出身若松監督ヤクルトスワローズ優勝日本一になる。 フェリー試験運航の実施。(留萌港～苫小牧) 12月降雪量過去最高。(250cm)
2002	平成14年	大高友美選手長野冬季オリンピックに続きソルトレークオリンピックに2回目出場。 市長に長沼憲彦再選。(3期目) 豪華客船・飛鳥クルーズ。(留萌港～能代港) 留萌・小平農業協同組合合併でJA南るもい誕生。 姉妹都市ウラン・ウデ市30周年。 藤山小学校閉校。 留萌・小平漁業協同組合合併で新星マリン誕生。
2003	平成15年	留萌南部3市町任意合併協議会設置。 市議会議員定数20となる。 新留萌市史発刊。 都市計画マスタープラン完成。
2004	平成16年	新火葬場「やすらぎ聖苑」オープン。 記録的猛暑。 台風18号直撃。被害総額5億5,761万円、最大瞬間風速43.9m。 FMもえる開局。 場外馬券場「a i b a留萌」オープン。 潮静児童センター完成。
2005	平成17年	財政再建計画策定。 「バイオスタウン構想」第1号認定。 サハリン飛鳥クルーズの実施。 ユジノサハリンスクで「サハリンるもい展」開催。 公共施設でアスベスト検出。
2006	平成18年	高橋新市長誕生。 深川留萌自動車道 留萌幌糠インターチェンジ開通。 日本海オロロンライントライアスロン国際大会終幕。 Bフレッツ、光が留萌へやってきた。 礼受小学校閉校。 留萌市23年ぶりの赤字決算。
2007	平成19年	開基130年・市制施行60年・開港70年記念事業を行う。 豪華客船「飛鳥」来航。 市議会議員定数16名となる。 デザイン灯台(波灯の女)完成。 船場公園一部供用開始(パークゴルフ場・ドックラン)。 幌糠中学校閉校。 留萌市自治基本条例施行。

西暦	和暦	主 要 事 項
2008	平成20年	応援寄付金条例を制定する。 留萌初カルチャーナイトを開催する(親子で楽しむ)。 客船「ぱしふいっくびーなす」が来航する。 地上デジタル放送が開始する。 緑丘小学校開校50周年を迎える。 営口港務集団代表団が来留する。 黄金岬で海難事故が発生する(2名亡くなる)。
2009	平成21年	留萌健康の駅オープンする。 「若松 勉」野球殿堂入りする(北海道初)。 新型インフルエンザ留萌でも猛威(学校閉鎖相次ぐ)。 留萌高校生活躍、吹奏楽全国大会に出場する。 留萌ダム完成する。 留萌高校生活躍、写真甲子園全国大会に出場する。 千望高校生活躍、情報ビジネスクラス「鯨そばる弁当」を販売する。

市の花はツツジ



市の木はアカシア



市の花ツツジ及び、市の木アカシアは昭和52年10月本市の開基100年、市制施行30年を記念して制定されたものである。

==== 留萌市統計書 =====

平成22年度版

平成23年1月作成

作成 留萌市
編集 留萌市総務部総務課総務係
〒077-8601 留萌市幸町1丁目丁目11番地
TEL 0164-42-1801
FAX 0164-43-8778

=====