

## 第1章 地勢・気象

### 1 留萌市の地勢

#### 市の位置及び面積

##### (1) 位置

東端	東経141度54分17秒
	北緯 43度53分48秒
西端	東経141度36分42秒
	北緯 43度54分 3秒
南端	東経141度46分18秒
	北緯 43度45分14秒
北端	東経141度39分17秒
	北緯 43度59分29秒



##### (2) 面積 297.44平方km

留萌市は、北海道西北部における留萌支庁管内の中心都市であり、水産加工を基幹産業とし、さらに国の重要港湾を核として、たゆまぬ発展を続けているマチである。

市の地形を概観すると、東西に走る留萌川を中心に両翼には平原、丘陵が続き北及び南地域はそれぞれ異なった地形をとっている。

南側の地形は比較的高度のある山並みがあり、北部は低位な丘陵地である。

市の中心部は商店街によって形成され、南部には官公庁、学校、住宅地が広がっている。

豊かな自然に恵まれた留萌市は、西には日本海、南北には暑寒別天売焼尻国定公園が連なり、暑寒別山系をはじめ夢の浮島といわれる天売・焼尻が望まれる。

特に晴れた日には、遠く利尻の島影が夕陽の輝く日本海に浮かぶ姿が見られ、風光明媚なマチである。

## 2 気象概況

資料 旭川地方気象台

要素 年月	気温( )							相対湿度(%)			降水量(mm)			雪(cm)			
	平均	最高			最低			平均	最小	起日	合計	最大日 降水量	起日	最深 積雪	起日	雪の初終日	
		平均	極値	起日	平均	極値	起日									初日	終日
平年値	7.6	11.2			3.9			77			1,179.8			95		10/28	4/22
年別値																	
平成13年	7.1	10.8	28.7	7/13	3.6	-19.5	1/15	80	19	5/14	1,211.0	73.5	9/10	86	2/ 2	10/18	4/20
14年	7.9	11.5	29.2	9/ 2	4.3	-15.7	12/26	76	11	5/ 3	1,176.5	46.5	10/29	79	2/ 2	11/ 4	3/28
15年	7.5	11.4	28.7	8/ 7	3.8	-20.0	1/15	76	20	4/17	942.0	56.5	8/ 8	67	1/11	10/29	5/ 1
16年	8.4	12.1	33.1	7/24	4.7	-17.2	1/25	76	17	5/ 9	1,054.5	33.0	2/23	119	2/24	11/ 7	4/25
17年	7.6	11.1	30.6	8/11	4.1	-16.2	1/26	77	20	4/20	1,170.0	57.5	8/ 3	100	2/11	10/23	5/10
18年	8.0	11.6	32.6	8/17	4.7	-13.0	2/ 8	77	16	4/15	910.5	36.5	9/ 5	96	2/ 6	10/25	4/18
19年	8.1	11.7	28.9	8/13	4.5	-12.8	2/14	75	25	7/19	858.0	79.0	9/25	40	2/ 2	11/15	4/12
20年	8.2	12.0	31.8	7/ 6	4.5	-18.9	2/25	75	13	3/22	899.5	45.0	8/29	57	2/26	11/15	4/12
月別値	1月	-5.0	-2.1	1.0	3	-8.1	-18.1	19	73	42	8	85.0	14.5	2	55	2	
	2月	-4.5	-1.0	2.8	29*	-8.8	-18.9	25	76	44	4*	57.5	9.5	26	57	26	
	3月	2.0	5.5	12.9	25*	-1.7	-7.4	4	73	13	22	23.0	7.0	15	44	1	
	4月	7.2	11.9	21.9	23	2.8	-2.6	3	69	22	23	10.0	6.0	28	-	-	
	5月	10.6	15.2	25.1	1	6.5	-2.3	10	77	22	14	61.5	18.5	20	-	-	
	6月	15.1	19.0	27.1	24	11.8	6.6	12	78	19	25	40.0	10.0	7	-	-	
	7月	20.3	23.9	31.8	6	17.8	12.7	2	83	23	3	90.5	29.0	17	-	-	
	8月	19.7	23.6	28.2	13	16.2	10.3	21	79	39	5	97.5	45.0	29	-	-	
	9月	17.6	21.8)	28.1)	11	13.0)	7.4)	30	74)	28)	20	103.5	41.0	3	-	-	
	10月	11.7	15.6	21.2	19	7.4	3.0	30	72	27	17	96.5	27.0	1	-	-	
	11月	3.6	7.5	14.6	6	-0.1	-7.7	25	74)	37)	23	110.5	15.0	3	9	19	
	12月	0.2	3.3	11.1	5	-2.9	-8.8	27	77	41	12	124.0	23.5	5	25	23	

要素 年月	平均 雲量	日照 時間	日照率 (%)	風向風速				日数						地震 有感 回数	
				平均風速 (m/s)	日最大 風速 (m/s)	風向	起日	日平均雲量		雪	雷	霧	強風 (10m/s)		
								< 1.5	8.5						
平年値	7.7	1,556.0		4.9						128.0	13.0	16.6			
年別値															
平成13年	8.1	1,492.7	34	5.2	18.7	北西	12/30	13	230	133	3	14	116	0	
14年	8.2	1,485.5)	34)	4.9	21.0	西南西	10/ 2	10	226	130	8	10	105	0	
15年	7.6	1,668.6)	38)	4.9	22.1	西南西	12/26	19	187	120	13	12	94	5	
16年	8.2	1,481.6)	33)	5.2	25.4	西南西	9/ 8	6	225	136	7	9	128	15	
17年	7.9	1,552.6	35	4.9	18.8	西南西	11/30	16	206	135	11	8	108	3	
18年	8.0	1,465.7	33	5.0	18.9	西南西	2/27	13	221	140	13	11	104	2	
19年	7.8	1,642.6	37	5.0	17.2	北西	3/12	18	209	139	13	13	118	2	
20年	7.5]	1,637.5	37	5.0	17.1	西	11/ 7	8]	133]	117	4]	×	95	2	
月別値	1月	9.1	42.4	15	6.6	14.8	北西	13*	0	23	31	0	0	20	
	2月	8.2	75.2	25	5.7	15.7	西北西	13	1	18	27	0	0	8	
	3月	6.6	172.2	47	3.9	11.6	西南西	9	2	10	12	0	0	3	
	4月	6.4	188.4	47	4.5	12.0	南南東	24	1	9	1	0	0	5	
	5月	7.7	181.5	40	4.4	14.9	西南西	21	0	15	0	0	4	8	
	6月	7.1	226.4	49	3.5	10.2	西南西	10	2	12	0	0	2	1	
	7月	8.5	145.9	31	3.8	10.0	東南東	3	0	21	0	1	1	1	1
	8月	6.9	197.3	46	3.9	10.8	西南西	7	2	15	0	0	1	2	
	9月	7.0)	194.5)	52)	5.0)	16.9)	西北西)	27	0)	10)	0	3	2	6)	1
	10月	(注)5	133.9	39	5.8	14.2	西南西	25	(注)5	(注)5	0	(注)5	4	13	
	11月		57.3	20	6.6	17.1	西	7			16		2	14	
	12月		22.5	8	6.5	15.8	西北西	27			26		0	14	

(注) 1 雪の統計(雪の初終日及び雪日数年の値)は、前年の秋から当年の春までの値です。

2 \*印は同じ値が2つ以上ある場合で、起日は新しい方です。

3 )印は欠測を含む値です。

4 ]印は資料不足を示し、×は欠測を示しています。

5 留萌測候所は平成20年10月1日から無人化となり、雲量及び天気現象の一部観測を行っていません。

6 有感地震回数は、平成18年3月1日から市内の震度観測点(留萌市大町、留萌市幸町)の両方またはいずれかで観測された回数です

3 町別面積内訳概要(各年4月1日現在)

資料 都市整備課 (単位:平方km)

町名	平成17年	平成18年	平成19年	平成20年	平成21年
末広町	0.18	0.18	0.18	0.18	0.18
栄町	0.17	0.17	0.17	0.17	0.17
開運町	0.19	0.19	0.19	0.19	0.19
錦町	0.11	0.11	0.11	0.11	0.11
旭町	0.13	0.13	0.13	0.13	0.13
宮園町	0.16	0.16	0.16	0.16	0.16
幸町	0.09	0.09	0.09	0.09	0.09
本町	0.09	0.09	0.09	0.09	0.09
港町	0.10	0.10	0.10	0.10	0.10
大町	0.29	0.29	0.29	0.29	0.29
明元町	0.22	0.22	0.22	0.22	0.22
五十嵐町	0.17	0.17	0.17	0.17	0.17
高砂町	0.18	0.18	0.18	0.18	0.18
元川町	0.10	0.10	0.10	0.10	0.10
野本町	0.08	0.08	0.08	0.08	0.08
住之江町	0.12	0.12	0.12	0.12	0.12
花園町	0.12	0.12	0.12	0.12	0.12
千鳥町	0.25	0.25	0.25	0.25	0.25
元町	0.39	0.39	0.39	0.39	0.39
船場町	0.38	0.38	0.38	0.38	0.38
堀川町	0.40	0.40	0.40	0.40	0.40
東雲町	0.51	0.51	0.51	0.51	0.51
南町	0.45	0.45	0.45	0.45	0.45
見晴町	0.26	0.26	0.26	0.26	0.26
寿町	0.18	0.18	0.18	0.18	0.18
沖見町	0.43	0.43	0.43	0.43	0.43
平和台	0.15	0.15	0.15	0.15	0.15
瀬越町	0.15	0.15	0.15	0.15	0.15
泉町	7.21	7.21	7.21	7.21	7.21
緑ヶ丘町					
潮静	0.83	0.83	0.83	0.83	0.83
三泊町	3.68	3.68	3.68	3.68	3.68
塩見町	1.98	1.98	1.98	1.98	1.98
春日町	9.40	9.40	9.40	9.40	9.40
浜中町	2.75	2.75	2.75	2.75	2.75
礼受町	3.65	3.65	3.65	3.65	3.65
大和田	0.97	0.97	0.97	0.97	0.97
小計	36.52	36.52	36.52	36.52	36.52
その他	260.92	260.92	260.92	260.92	260.92
合計	297.44	297.44	297.44	297.44	297.44

(注)その他 都市計画区域外通称名(藤山町、中幌町、樽真布、立花町、東幌町、南幌町、幌糠)の数値

4 各年地目別土地面積

資料 税務課

各年1月1日現在(単位:平方km)

年	総数	田	畑	宅地	鉱泉他	池沼	山林	牧場	原野	雑種地	その他
平成11年	297.26	9.93	3.91	4.12	-	0.02	174.93	1.06	22.12	5.58	75.59
12年	297.27	9.76	3.61	4.13	-	0.02	175.00	1.06	22.48	5.58	75.63
13年	297.30	9.72	3.60	4.14	-	0.02	174.99	1.06	22.49	5.57	75.71
14年	297.31	9.71	3.58	4.15	-	0.02	174.97	1.06	22.53	5.56	75.73
15年	297.31	9.69	3.62	4.15	-	0.02	174.93	1.06	22.53	5.56	75.75
16年	297.31	9.69	3.62	4.15	-	0.02	174.83	1.06	22.53	5.56	75.85
17年	297.34	9.63	3.62	4.15	-	0.02	174.83	1.06	22.53	5.56	75.94
18年	297.44	9.63	3.62	4.15	-	0.02	174.83	1.06	22.53	5.56	76.04
19年	297.44	9.58	3.61	4.15	-	0.02	174.91	1.06	22.51	5.56	76.04
20年	297.44	9.58	3.48	4.15	-	0.02	174.47	1.06	22.95	5.56	76.17
21年	297.44	9.58	3.48	4.15	-	0.02	174.14	1.06	22.95	5.56	76.50

(注)上記は固定資産概要調書の数値です。



## 第2章 人口

### 年齢構成ピラミッド

(平成17年国勢調査)

生産年齢別等人口構成割合

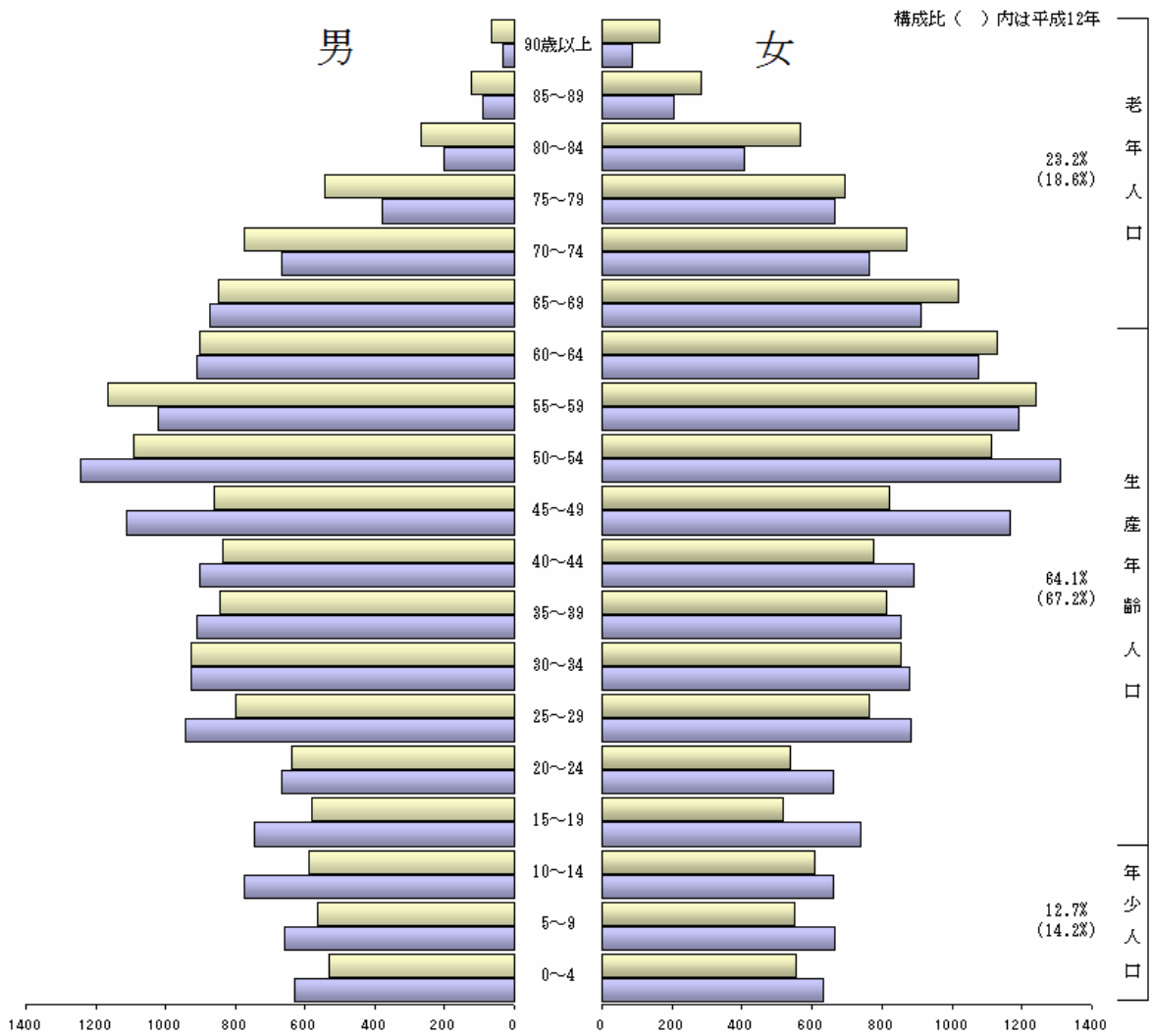
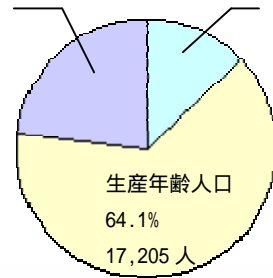

1 留萌市の世帯数および人口の推移

資料 総務課

西暦	年別	世帯数	人 口			備 考
			総数	男	女	
1875年	明治 8 年	99	426	310	116	
1878年	11	150	667	...	...	
1879年	12	155	688	...	...	
1880年	13	123	546	...	...	
1881年	14	164	551	...	...	
1882年	15	171	872	...	...	
1883年	16	162	826	...	...	
1884年	17	166	856	...	...	
1885年	18	175	892	...	...	
1886年	19	314	1,397	...	...	
1887年	20	406	1,734	...	...	
1888年	21	458	2,273	...	...	
1889年	22	465	2,050	1,112	938	
1890年	23	571	2,343	...	...	
1891年	24	714	2,200	...	...	
1892年	25	773	3,172	...	...	
1893年	26	247	1,025	...	...	
1894年	27	322	1,475	...	...	
1895年	28	417	1,909	...	...	
1896年	29	633	2,751	...	...	
1897年	30	987	2,421	...	...	
1898年	31	1,108	2,908	1,680	1,228	
1899年	32	589	2,469	1,385	1,084	
1900年	33	629	2,844	1,561	1,283	
1901年	34	655	3,377	1,903	1,474	
1902年	35	973	4,009	2,095	1,914	2 級町村制施行
1903年	36	1,109	4,979	2,646	2,333	
1904年	37	1,185	5,665	3,011	2,654	
1905年	38	1,167	6,281	3,352	2,929	
1906年	39	1,595	7,660	4,161	3,499	
1907年	40	2,473	12,587	6,855	5,732	1 級町村制施行
1908年	41	2,952	13,465	7,465	6,000	町制施行
1909年	42	3,289	15,332	9,485	5,847	
1910年	43	3,405	17,199	10,766	6,433	
1911年	44	3,618	18,525	11,356	7,169	
1912年	大正元年	3,728	19,375	11,844	7,531	
1913年	2	3,977	19,690	10,714	8,976	
1914年	3	4,038	19,988	10,840	9,148	
1915年	4	4,179	20,785	11,205	9,580	
1916年	5	3,532	20,137	10,413	9,724	
1917年	6	3,565	20,312	10,707	9,605	
1918年	7	3,314	20,388	10,601	9,787	
1919年	8	2,495	15,765	8,229	7,536	
1920年	9	2,876	14,357	7,495	6,862	第 1 回国勢調査(10.1)
1921年	10	2,662	15,572	8,174	7,398	
1922年	11	2,587	16,058	8,428	7,630	
1923年	12	2,518	15,840	8,238	7,602	
1924年	13	2,488	15,634	8,059	7,575	
1925年	14	2,616	13,317	6,793	6,524	第 2 回国勢調査(10.1)
1926年	昭和元年	2,583	12,919	6,569	6,350	
1927年	2	2,535	12,903	6,591	6,312	
1928年	3	2,722	13,855	7,077	6,778	
1929年	4	2,756	14,028	7,166	6,862	



西曆	年別	世帯数	人 口			備 考
			総数	男	女	
1930年	5	2,968	15,822	8,203	7,619	第3回国勢調査(10.1)
1931年	6	3,062	16,320	8,451	7,869	
1932年	7	3,299	17,906	9,125	8,781	
1933年	8	3,314	17,876	9,112	8,764	
1934年	9	3,351	18,080	9,232	8,848	
1935年	10	3,432	18,220	9,377	8,843	第4回国勢調査(10.1)
1936年	11	3,505	18,592	9,503	9,089	
1937年	12	3,518	18,760	9,581	9,179	
1938年	13	3,381	18,140	9,151	8,989	
1939年	14	3,531	18,832	9,502	9,330	
1940年	15	3,895	20,342	10,663	9,679	第5回国勢調査(10.1)
1941年	16	4,288	23,063	11,901	11,162	
1942年	17	4,785	25,287	12,930	12,357	
1943年	18	4,894	26,247	13,210	13,037	
1944年	19	4,851	23,150	11,206	11,944	
1945年	20	5,081	25,748	12,470	12,278	(第6回国勢調査中止)
1946年	21	5,948	31,005	16,169	14,836	
1947年	22	6,075	30,057	14,930	15,127	臨時国勢調査・市制施行(10.1)
1948年	23	6,248	30,574	15,155	15,419	常住人口調査 (8.1)
1949年	24	6,282	31,617	15,739	15,878	北海道常住人口調査 (10.1)
1950年	25	6,319	32,513	16,159	16,354	第7回国勢調査 (10.1)
1951年	26	6,389	33,171	16,540	16,631	北海道常住人口調査 (10.1)
1952年	27	6,352	33,392	16,479	16,913	
1953年	28	6,626	35,328	17,468	17,860	住民登録 (9.30)
1954年	29	7,140	36,658	18,251	18,407	"
1955年	30	7,030	35,797	17,900	17,897	第8回国勢調査 (10.1)
1956年	31	8,163	38,068	19,167	18,901	住民登録 (9.30)
1957年	32	8,247	39,313	19,791	19,522	"
1958年	33	8,515	39,104	19,587	19,517	"
1959年	34	9,901	39,842	20,023	19,819	"
1960年	35	7,876	35,818	17,840	17,978	第9回国勢調査 (10.1)
1961年	36	9,669	40,347	20,375	19,972	住民登録 (9.30)
1962年	37	10,609	41,219	20,990	20,229	"
1963年	38	12,438	41,642	21,235	20,407	"
1964年	39	12,915	42,337	21,502	20,835	"
1965年	40	10,151	40,231	19,893	20,338	第10回国勢調査 (10.1)
1966年	41	13,141	42,131	20,879	21,252	住民登録 (9.30)
1967年	42	13,473	42,469	21,041	21,428	"
1968年	43	13,527	42,235	20,908	21,327	"
1969年	44	13,638	42,300	20,857	21,443	"
1970年	45	10,679	38,691	18,831	19,860	第11回国勢調査 (10.1)
1971年	46	12,849	39,920	19,618	20,302	住民登録 (9.30)
1972年	47	12,881	39,795	19,510	20,285	"
1973年	48	12,916	39,518	19,364	20,154	住民基本台帳 (9.30)
1974年	49	12,940	39,302	19,279	20,023	"
1975年	50	11,404	36,882	17,899	18,983	第12回国勢調査 (10.1)
1976年	51	12,506	37,599	18,452	19,147	住民基本台帳 (9.30)
1977年	52	12,696	37,787	18,513	19,274	"
1978年	53	12,873	37,844	18,549	19,295	"
1979年	54	12,888	37,546	18,352	19,194	"
1980年	55	12,001	36,626	17,743	18,883	第13回国勢調査 (10.1)
1981年	56	12,927	37,989	18,132	18,857	住民基本台帳 (9.30)
1982年	57	13,074	36,761	18,070	18,691	"
1983年	58	13,244	36,466	17,880	18,586	"

西曆	年別	世帯数	人 口			備 考
			総数	男	女	
1984年	59	13,219	36,249	17,720	18,529	"
1985年	60	12,009	35,542	17,249	18,293	第14回国勢調査 (10. 1)
1986年	61	13,094	35,506	17,490	18,016	住民基本台帳 ( 9.30)
1987年	62	12,973	34,682	16,955	17,727	"
1988年	63	12,890	34,135	16,675	17,460	"
1989年	平成元年	12,774	33,574	16,396	17,178	"
1990年	2	11,716	32,429	15,722	16,707	第15回国勢調査 (10. 1)
1991年	3	12,677	32,278	15,685	16,593	住民基本台帳 ( 9.30)
1992年	4	12,628	31,691	15,376	16,315	"
1993年	5	12,635	31,138	15,120	16,018	"
1994年	6	12,577	30,724	14,891	15,833	"
1995年	7	11,624	30,060	14,486	15,574	第16回国勢調査 (10. 1)
1996年	8	12,691	30,203	14,670	15,533	住民基本台帳 ( 9.30)
1997年	9	12,739	29,787	14,475	15,312	"
1998年	10	12,762	29,557	14,415	15,142	"
1999年	11	12,795	29,213	14,222	14,991	"
2000年	12	11,767	28,325	13,679	14,646	第17回国勢調査 (10. 1)
2001年	13	12,857	28,684	13,934	14,750	住民基本台帳 ( 9.30)
2002年	14	12,925	28,457	13,860	14,597	"
2003年	15	12,906	28,139	13,740	14,399	"
2004年	16	12,843	27,660	13,498	14,162	"
2005年	17	11,666	26,826	12,959	13,867	第18回国勢調査 (10. 1)
2006年	18	12,826	26,876	13,063	13,813	住民基本台帳 ( 9.30)
2007年	19	12,677	26,295	12,738	13,557	" ( 9.30)
2008年	20	12,598	25,817	12,442	13,375	" ( 9.30)

2 留萌市住民基本台帳世帯数及び人口

(1) 町内別世帯数および男女別人口

資料 市民課

町名	平成17年9月末現在				平成18年9月末現在				平成19年9月末現在				平成20年9月末現在			
	世帯数	人口			世帯数	人口			世帯数	人口			世帯数	人口		
		総数	男	女		総数	男	女		総数	男	女		総数	男	女
栄町	244	539	256	283	243	517	246	271	249	534	244	290	254	533	247	286
船場町	6	18	11	7	6	18	11	7	5	15	9	6	5	16	10	6
末広町	464	966	465	501	479	960	464	496	462	938	457	481	456	936	448	488
開運町	434	780	372	408	437	777	360	417	443	764	357	407	430	729	339	390
花園町	317	636	314	322	316	637	308	329	310	633	301	332	326	655	313	342
住之江町	372	900	430	470	360	864	404	460	346	818	386	432	348	810	383	427
旭町	391	736	335	401	384	723	329	394	374	711	326	385	370	711	329	382
瀬越町	75	162	71	91	73	155	68	87	75	151	67	84	75	144	63	81
寿町	304	621	338	283	295	618	326	392	290	626	326	300	277	592	308	284
見晴町	953	2,220	1,085	1,135	960	2,182	1,071	1,111	970	2,157	1,055	1,102	964	2,087	1,011	1,076
泉町	168	384	181	203	176	396	186	210	183	401	188	213	189	420	195	225
沖見町	1,578	3,141	1,510	1,631	1,560	3,073	1,480	1,593	1,540	2,992	1,435	1,557	1,488	2,868	1,363	1,505
平和台	280	706	343	363	270	680	333	347	253	634	310	324	244	585	284	301
大町	459	882	408	474	456	851	389	462	442	813	366	447	463	828	375	453
港町	234	493	238	255	424	492	232	260	244	499	232	267	231	463	216	247
明元町	181	358	156	202	179	355	160	195	174	336	147	189	172	337	150	187
本町	229	420	197	223	232	421	199	222	221	400	186	214	227	394	180	214
幸町	211	436	195	241	207	432	195	237	202	399	181	218	199	391	177	214
錦町	316	623	270	353	316	608	264	344	316	596	262	334	319	585	261	324
宮園町	366	729	338	391	355	685	319	366	355	668	309	359	349	650	301	349
元町	381	829	388	441	367	785	369	416	360	782	360	422	361	769	346	423
三泊町	96	192	78	114	96	190	79	111	92	176	69	107	90	174	68	106
塩見町	96	197	99	98	95	195	96	99	94	191	90	101	90	177	80	97
春日町	270	534	256	278	264	512	247	265	252	488	239	249	249	459	221	238
堀川町	183	404	195	209	184	399	194	205	179	378	180	198	175	373	179	194
東雲町	310	693	343	350	340	734	373	361	351	755	381	374	369	797	396	401
高砂町	193	499	240	259	189	486	240	246	193	491	243	248	192	466	228	238
五十嵐町	441	957	424	533	441	925	413	512	434	899	409	490	442	918	423	495

野本町	281	690	315	375	284	697	321	376	284	698	324	374	281	677	303	374
千鳥町	513	1,212	565	647	513	1,202	560	642	517	1,181	549	632	512	1,164	542	622
元川町	111	226	119	107	113	230	117	113	102	211	109	102	97	203	103	100
緑ヶ丘町	283	745	394	351	286	759	400	359	284	739	392	347	283	736	391	345
南町	729	1,629	785	844	728	1,593	764	829	726	1,566	749	817	733	1,570	757	813
潮静	484	1,202	626	576	494	1,220	633	587	496	1,217	630	587	506	1,213	626	587
礼受町	89	194	94	100	89	195	95	100	88	187	88	99	88	181	87	94
浜中町	70	153	78	75	69	149	76	73	66	142	72	70	63	133	65	68
大和田町*	168	348	162	186	163	332	156	176	159	323	150	173	155	307	140	167
藤山町*	75	170	81	89	72	163	75	88	69	153	70	83	72	154	70	84
幌糠町*	97	249	121	128	96	241	116	125	94	227	112	115	92	230	110	120
外マップ*	11	29	15	14	9	24	11	13	9	20	9	11	8	17	8	9
峠下町*	12	26	13	13	11	24	12	12	9	21	10	11	10	21	10	11
自衛隊(営内)	377	377	369	8	377	377	372	5	365	365	359	6	344	344	336	8
計	12,852	27,305	13,273	14,032	12,826	26,876	13,063	13,813	12,677	26,295	12,738	13,557	12,598	25,817	12,442	13,375

(注) \*印は通称名

(2) 年齢男女別人口

資料 市民課

年齢	平成17年9月末現在			平成18年9月末現在			平成19年9月末現在			平成20年9月末現在		
	総数	男	女	総数	男	女	総数	男	女	総数	男	女
0～4	1,089	534	555	1,042	517	525	1,027	513	514	1,012	494	518
0	223	101	122	198	101	97	195	102	93	213	109	104
1	232	112	120	222	102	120	193	92	101	196	108	88
2	207	119	88	216	98	118	211	97	114	193	88	105
3	200	99	101	208	117	91	217	101	116	193	86	107
4	227	103	124	198	99	99	211	121	90	217	103	114
5～9	1,115	567	548	1,060	516	544	997	480	517	953	478	475
5	214	108	106	223	96	127	192	100	92	184	104	80
6	220	109	111	198	101	97	210	93	117	185	98	87
7	235	110	125	203	103	100	189	92	97	204	91	113
8	220	114	106	222	104	118	194	98	96	189	94	95
9	226	126	100	214	112	102	212	97	115	191	91	100
10～14	1,207	595	612	1,172	599	573	1,106	577	529	1,050	532	518
10	229	115	114	215	117	98	200	104	96	212	94	118
11	236	121	115	228	117	111	213	117	96	193	101	92
12	246	130	116	236	118	118	218	112	106	208	113	95
13	251	119	132	245	129	116	231	115	116	211	111	100
14	245	110	135	248	118	130	244	129	115	226	113	113
15～19	1,262	677	585	1,230	638	592	1,193	605	588	1,142	562	580
15	244	130	114	239	105	134	243	114	129	240	125	115
16	246	119	127	242	129	113	238	105	133	239	110	129
17	266	141	125	243	118	125	244	131	113	241	106	135
18	247	132	115	267	154	113	225	113	112	216	112	104
19	259	155	104	239	132	107	243	142	101	206	109	97
20～24	1,333	743	590	1,273	721	552	1,190	657	533	1,093	620	473
20	284	151	133	233	141	92	217	119	98	216	125	91
21	267	147	120	265	144	121	203	126	77	205	120	85
22	275	146	129	255	141	114	257	138	119	196	119	77
23	236	143	93	274	145	129	261	141	120	233	127	106
24	271	156	115	246	150	96	252	133	119	243	129	114

25 ~ 29	1,602	842	760	1,523	829	694	1,410	777	633	1,321	712	609
25	300	166	134	270	153	117	236	143	93	250	129	121
26	319	173	146	285	161	124	269	148	121	232	135	97
27	333	171	162	326	183	143	289	158	131	268	149	119
28	330	168	162	313	161	152	303	170	133	286	150	136
29	320	164	156	329	171	158	313	158	155	285	149	136
30 ~ 34	1,828	949	879	1,762	913	849	1,694	890	804	1,625	844	781
30	349	177	172	325	161	164	325	160	165	311	155	156
31	380	201	179	348	178	170	316	158	158	333	162	171
32	376	208	168	354	193	161	351	183	168	315	160	155
33	382	187	195	359	196	163	354	199	155	329	180	149
34	341	176	165	375	185	191	348	190	158	337	187	150
35 ~ 39	1,675	863	812	1,751	911	840	1,741	899	842	1,719	890	829
35	347	166	181	351	181	170	364	176	188	339	186	153
36	366	208	158	351	177	174	344	170	174	355	170	185
37	352	190	162	364	206	158	348	176	172	342	168	174
38	341	166	175	342	179	163	340	192	148	352	180	172
39	269	133	136	343	168	175	345	185	160	331	186	145
40 ~ 44	1,642	862	780	1,554	808	746	1,530	783	747	1,551	794	757
40	337	180	157	266	134	132	323	153	170	334	180	154
41	342	176	166	327	176	151	254	131	123	322	154	168
42	303	163	140	347	175	172	314	164	150	262	135	127
43	325	163	162	298	162	136	343	178	165	300	153	147
44	335	180	155	316	161	155	296	157	139	333	172	161
45 ~ 49	1,696	864	832	1,645	852	793	1,592	817	775	1,570	812	758
45	350	185	165	332	176	156	307	156	151	292	155	137
46	342	172	170	343	179	164	316	166	150	293	148	145
47	302	153	149	338	173	165	342	176	166	317	167	150
48	337	178	159	291	146	145	336	174	162	338	172	166
49	365	176	189	341	178	163	291	145	146	330	170	160
50 ~ 54	2,195	1,087	1,108	2,048	1,017	1,031	1,887	954	933	1,729	880	849
50	376	195	181	368	182	186	328	168	160	296	146	150
51	403	206	197	360	187	173	356	178	178	321	165	156

52	450	219	231	405	207	198	357	188	169	354	178	176
53	482	232	250	441	214	227	408	210	198	352	183	169
54	484	235	249	474	227	247	438	210	228	406	208	198
55 ~ 59	2,433	1,177	1,256	2,492	1,208	1,284	2,472	1,198	1,274	2,379	1,128	1,251
55	507	238	269	481	232	249	456	218	238	438	204	234
56	549	265	284	501	235	266	476	226	250	452	216	236
57	523	277	246	545	261	284	496	235	261	472	224	248
58	458	213	245	519	271	248	537	257	280	496	236	260
59	396	184	212	446	209	237	507	262	245	521	248	273
60 ~ 64	2,034	893	1,141	1,938	865	1,073	1,945	868	1,077	1,997	908	1,089
60	342	142	200	382	174	208	434	196	238	489	249	240
61	404	183	221	335	136	199	376	171	205	428	191	237
62	424	200	224	398	177	221	327	131	196	367	166	201
63	411	183	228	419	198	221	398	178	220	324	132	192
64	453	185	268	404	180	224	410	192	218	389	170	219
65 ~ 69	1,868	856	1,012	1,900	836	1,064	1,932	841	1,091	1,954	861	1,093
65	399	186	213	445	180	265	400	179	221	401	188	213
66	359	153	206	391	182	209	442	178	264	394	176	218
67	361	159	202	353	150	203	391	182	209	436	173	263
68	360	171	189	359	159	200	345	147	198	388	182	206
69	389	187	202	352	165	187	354	155	199	335	142	193
70 ~ 74	1,640	775	865	1,682	784	898	1,706	797	909	1,705	776	929
70	357	165	192	390	185	205	346	162	184	350	152	198
71	339	169	170	346	157	189	385	183	202	338	158	180
72	349	168	181	332	162	170	335	148	187	374	175	199
73	278	122	156	338	162	176	315	150	165	329	143	186
74	317	151	166	276	118	158	325	154	171	314	148	166
75 ~ 79	1,229	539	690	1,290	570	720	1,281	575	706	1,356	623	733
75	287	147	140	311	147	164	271	119	152	325	154	171
76	259	120	139	270	138	132	301	140	161	266	115	151
77	246	92	154	248	110	138	253	128	125	287	129	158
78	229	92	137	238	88	150	234	106	128	244	121	123
79	208	88	120	223	87	136	222	82	140	234	104	130

80 ~ 84	828	268	560	840	290	550	863	307	556	904	317	587
80	192	55	137	197	84	113	216	84	132	215	77	138
81	177	61	116	178	52	126	187	82	105	201	75	126
82	164	56	108	167	56	111	167	48	119	177	74	103
83	157	53	104	147	48	99	158	50	108	156	42	114
84	138	43	95	151	50	101	135	43	92	155	49	106
85 ~ 89	416	122	294	450	131	319	495	147	348	503	150	353
85	117	36	81	124	37	87	142	44	98	121	42	79
86	87	33	54	108	32	76	114	31	83	132	38	94
87	90	25	65	80	29	51	97	30	67	101	26	75
88	68	15	53	81	21	60	72	24	48	90	26	64
89	54	13	41	57	12	45	70	18	52	59	18	41
90 ~ 94	171	52	119	185	52	133	187	44	143	196	47	149
90	52	17	35	51	11	40	51	9	42	61	15	46
91	42	14	28	45	14	31	46	10	36	46	8	38
92	40	11	29	31	9	22	35	12	23	41	9	32
93	26	10	16	37	10	27	25	6	19	27	9	18
94	11	0	11	21	8	13	30	7	23	21	6	15
95 ~ 99	37	6	31	34	5	29	42	9	33	53	13	40
95	15	2	13	6	0	6	18	6	12	21	6	15
96	9	1	8	13	2	11	5	0	5	18	6	12
97	7	3	4	7	1	6	11	2	9	3	0	3
98	3	0	3	6	2	4	5	0	5	7	1	6
99	3	0	3	2	0	2	3	1	2	4	0	4
100 ~	5	2	3	5	1	4	5	0	5	5	1	4
100	3	1	2	2	0	2	1	0	1	2	1	1
101	1	1	0	1	0	1	2	0	2	1	0	1
102	1	0	1	1	1	0	1	0	1	1	0	1
103	0	0	0	1	0	1	0	0	0	0	0	0
104	0	0	0	0	0	0	1	0	1	0	0	0
105										1	0	1
計	27,305	13,273	14,032	26,876	13,063	13,813	26,295	12,738	13,557	25,817	12,442	13,375



3 留萌市人口の道内市、支庁別人口異動状況

市民課

市名及び支庁名	平成18年度中						平成19年度中						平成20年度中					
	転入者数			転出者数			転入者数			転出者数			転入者数			転出者数		
	総数	男	女	総数	男	女	総数	男	女	総数	男	女	総数	男	女	総数	男	女
総計	1,354	876	478	1,637	966	671	1,500	903	597	1,701	1,001	700	1,824	1,128	696	2,577	1,549	1,028
市部計	1,011	657	354	1,298	781	517	794	502	292	925	551	374	747	475	272	1,129	669	460
郡部計	343	219	124	339	185	154	706	401	305	776	450	326	1,077	653	424	1,448	880	568
札幌市	312	199	113	541	302	239	169	99	70	301	165	136	240	140	100	441	244	197
函館市	74	48	26	37	23	14	42	25	17	22	19	3	14	12	2	37	24	13
小樽市	37	21	16	26	18	8	18	8	10	22	10	12	13	3	10	16	11	5
旭川市	214	147	67	261	159	102	202	134	68	234	142	92	164	108	56	239	152	87
室蘭市	27	15	12	16	9	7	15	10	5	14	7	7	17	10	7	16	12	4
釧路市	17	13	4	24	18	6	21	13	8	21	16	5	21	16	5	30	14	16
帯広市	40	27	13	31	18	13	50	31	19	28	16	12	27	19	8	31	15	16
北見市	10	6	4	31	16	15	11	7	4	16	10	6	9	6	3	13	7	6
夕張市	6	2	4	0	0	0	2	-	2	-	-	-	2	1	1	3	3	0
岩見沢市	20	14	6	20	15	5	26	14	12	41	24	17	13	11	2	34	22	12
網走市	15	12	3	18	14	4	10	9	1	20	10	10	20	14	6	15	10	5
苫小牧市	11	7	4	25	16	9	10	6	4	27	22	5	22	15	7	19	15	4
稚内市	49	28	21	45	28	17	23	17	6	19	12	7	34	24	10	20	16	4
美唄市	1	1	0	4	3	1	9	4	5	4	2	2	2	-	2	1	0	1
芦別市	1	0	1	3	1	2	5	3	2	1	1	-	1	1	0	3	1	2
江別市	30	19	11	33	23	10	17	12	5	30	20	10	11	8	3	33	16	17
赤平市	4	2	2	3	2	1	3	2	1	4	1	3	-	0	0	1	1	0
紋別市	5	3	2	2	1	1	4	2	2	4	3	1	11	7	4	2	1	1
士別市	7	5	2	8	5	3	4	3	1	4	3	1	10	8	2	6	3	3
名寄市	17	9	8	16	14	2	17	14	3	12	6	6	19	15	4	33	26	7
三笠市	2	1	1	0	0	0	-	-	-	-	-	-	-	-	-	-	-	-
根室市	4	1	3	1	1	0	10	4	6	4	2	2	2	2	0	18	3	15
千歳市	29	22	7	29	20	9	33	28	5	4	2	2	11	6	5	36	23	13
滝川市	21	15	6	31	18	13	27	16	11	20	10	10	28	18	10	18	16	2
砂川市	3	2	1	3	2	1	4	3	1	4	4	-	6	3	3	7	5	2

歌志内市	1	1	0	0	0	0	2	1	1	-	-	-	1	1	0	-	-	-
深川市	10	7	3	26	19	7	18	11	7	13	7	6	14	8	6	27	16	11
富良野市	9	5	4	12	6	6	4	3	1	5	3	2	5	3	2	8	3	5
登別市	4	2	2	10	9	1	10	6	4	13	7	6	9	5	4	2	-	2
恵庭市	14	12	2	18	8	10	9	3	6	5	4	1	5	3	2	8	3	5
伊達市	1	0	1	4	2	2	4	2	2	9	5	4	2	0	2	0	0	0
北広島市	10	7	3	7	6	1	7	6	1	13	11	2	7	5	2	5	3	2
石狩市	6	4	2	13	5	8	6	4	2	7	5	2	7	3	4	7	4	3
北斗市	0	0	0	0	0	0	2	2	0	4	2	2	0	0	0	0	0	0
石狩支庁	10	6	4	1	1	0	150	95	55	268	156	112	281	165	116	534	302	232
空知支庁	20	12	8	16	8	8	59	31	28	48	31	17	80	52	28	126	74	52
上川支庁	27	22	5	23	12	11	102	62	40	184	101	83	226	149	77	313	205	108
後志支庁	20	16	4	23	17	6	29	18	11	31	18	13	28	11	17	31	19	12
桧山支庁	12	9	3	18	6	12	5	5	-	8	7	1	4	2	2	3	2	1
渡島支庁	6	4	2	5	3	2	20	10	10	8	7	1	17	13	4	49	32	17
胆振支庁	6	3	3	8	5	3	20	14	6	20	13	7	54	31	23	52	39	13
日高支庁	9	6	3	4	3	1	4	3	1	1	1	-	8	3	5	6	4	2
十勝支庁	14	9	5	11	8	3	39	25	14	23	10	13	38	24	14	37	19	18
釧路支庁	0	0	0	2	1	1	8	5	3	12	7	5	22	18	4	29	20	9
根室支庁	4	4	0	8	4	4	6	3	3	6	4	2	14	7	7	8	7	1
網走支庁	22	18	4	15	11	4	22	15	7	43	27	16	66	48	18	73	51	22
宗谷支庁	4	3	1	7	4	3	23	17	6	14	10	4	47	33	14	28	20	8
留萌支庁	189	107	82	198	102	96	219	98	121	110	58	52	192	97	95	159	86	73

市名及び支庁名	平成17年度中					
	転入者数			転出者数		
	総数	男	女	総数	男	女
総計	1,174	691	483	1,587	939	648
市部計	847	522	325	1,275	772	503
郡部計	327	169	158	312	167	145
札幌市	307	192	115	547	326	221

函館市	48	26	22	36	20	16
小樽市	22	15	7	34	20	14
旭川市	139	79	60	241	134	107
室蘭市	13	11	2	32	18	14
釧路市	30	19	11	36	25	11
帯広市	12	7	5	29	20	9
北見市	17	11	6	13	7	6
夕張市	0	0	0	0	0	0
岩見沢市	15	9	6	25	17	8
網走市	22	15	7	9	8	1
苫小牧市	19	11	8	14	9	5
稚内市	37	21	16	41	28	13
美唄市	10	5	5	8	5	3
芦別市	4	2	2	5	2	3
江別市	13	10	3	32	22	10
赤平市	0	0	0	1	1	0
紋別市	6	4	2	8	3	5
士別市	2	1	1	5	2	3
名寄市	22	16	6	13	10	3
三笠市	0	0	0	0	0	0
根室市	1	1	0	5	5	0
千歳市	21	16	5	37	25	12
滝川市	22	13	9	32	21	11
砂川市	4	1	3	0	0	0
歌志内市	0	0	0	0	0	0
深川市	19	13	6	30	14	16
富良野市	4	0	4	11	8	3
登別市	10	4	6	8	4	4
恵庭市	17	10	7	11	8	3
伊達市	0	0	0	1	0	1
北広島市	8	7	1	7	7	0
石狩市	3	3	0	4	3	1
北斗市	-	-	-	-	-	-

石狩支庁	0	0	0	4	3	1
空知支庁	8	6	2	20	11	9
上川支庁	22	11	11	12	7	5
後志支庁	10	8	2	16	10	6
檜山支庁	8	3	5	2	2	0
渡島支庁	6	5	1	5	4	1
胆振支庁	0	0	0	7	5	2
日高支庁	12	7	5	9	5	4
十勝支庁	11	8	3	16	12	4
釧路支庁	1	0	1	4	2	2
根室支庁	5	3	2	2	2	0
網走支庁	12	6	6	9	6	3
宗谷支庁	19	13	6	4	2	2
留萌支庁	213	99	114	202	96	106

(注)上磯郡上磯町と亀田郡大野町は平成18年2月1日の合併で、北斗市となった。

4 留萌市人口の道外都府県別人口異動状況

資料 市民課

県名	平成17年度中						平成18年度中						平成19年度中						平成20年度中					
	転入者数			転出者数			転入者数			転出者数			転入者数			転出者数			転入者数			転出者数		
	総数	男	女	総数	男	女	総数	男	女	総数	男	女	総数	男	女	総数	男	女	総数	男	女	総数	男	女
総計	128	84	44	212	139	73	103	73	30	218	145	73	137	83	54	255	169	86	130	88	42	204	143	61
青森県	6	4	2	11	8	3	3	3	0	9	6	3	5	2	3	15	6	9	10	7	3	4	2	2
岩手県	0	0	0	11	8	3	1	0	1	6	4	2	-	-	-	5	4	1	4	3	1	6	4	2
宮城県	10	6	4	4	3	1	1	0	1	14	5	9	3	2	1	6	2	4	5	5	0	12	7	5
秋田県	0	0	0	1	1	0	0	0	0	1	0	1	3	1	2	5	4	1	2	2	0	2	1	1
山形県	1	1	0	1	1	0	4	4	0	2	1	1	3	1	2	4	2	2	5	3	2	1	1	0
福島県	1	1	0	0	0	0	0	0	0	5	3	2	2	2	-	4	3	1	2	2	0	3	2	1
茨城県	4	2	2	7	5	2	4	4	0	1	0	1	1	1	-	3	2	1	0	0	0	6	4	2
栃木県	1	0	1	1	0	1	0	0	0	2	2	0	3	3	-	35	27	8	4	3	1	1	1	0
群馬県	5	2	3	0	0	0	0	0	0	1	1	0	-	-	-	2	2	-	4	3	1	0	0	0
埼玉県	11	8	3	19	13	6	4	4	0	16	11	5	9	7	2	10	9	1	4	4	0	11	9	2
千葉県	6	5	1	23	13	10	6	5	1	15	6	9	7	4	3	19	12	7	4	2	2	18	10	8
東京都	25	17	8	34	24	10	18	11	7	49	39	10	23	12	11	34	21	13	20	12	8	33	27	6
神奈川県	10	6	4	23	15	8	9	6	3	21	20	1	9	7	2	21	13	8	12	6	6	20	14	6
新潟県	2	2	0	4	3	1	1	1	0	0	0	0	1	1	-	8	6	2	0	0	0	1	0	1
富山県	0	0	0	2	0	2	2	1	1	1	0	1	2	1	1	1	1	-	0	0	0	1	0	1
石川県	0	0	0	0	0	0	0	0	0	0	0	0	-	-	-	-	-	-	0	0	0	0	0	0
福井県	0	0	0	1	1	0	0	0	0	0	0	0	1	1	-	2	2	-	0	0	0	0	0	0
山梨県	0	0	0	1	1	0	0	0	0	1	1	0	-	-	-	-	-	-	1	1	0	0	0	0
長野県	3	2	1	6	5	1	0	0	0	5	2	3	1	1	-	1	1	-	0	0	0	3	3	0
岐阜県	0	0	0	1	1	0	0	0	0	4	4	0	-	-	-	-	-	-	0	0	0	3	3	0
静岡県	4	3	1	11	8	3	10	6	4	12	8	4	3	2	1	5	5	-	4	1	3	9	8	1
愛知県	5	3	2	8	7	1	8	7	1	18	14	4	2	1	1	17	14	3	9	7	2	14	11	3
三重県	1	1	0	2	1	1	1	1	0	1	1	0	3	2	1	7	4	3	1	0	1	6	4	2
滋賀県	0	0	0	0	0	0	0	0	0	0	0	0	1	1	-	6	3	3	3	2	1	0	0	0
京都府	4	4	0	6	3	3	3	3	0	0	0	0	-	-	-	3	3	-	1	1	0	5	2	3
大阪府	2	1	1	7	4	3	7	3	4	3	2	1	6	4	2	2	2	-	6	4	2	9	6	3
兵庫県	1	1	0	6	4	2	2	1	1	1	0	1	3	2	1	4	3	1	3	1	2	9	5	4

奈良県	0	0	0	0	0	0	2	1	1	1	1	0	-			4		4	0	0	0	0	0	0	
和歌山県	0	0	0	0	0	0	0	0	0	1	1	0	1	1		1		1	0	0	0	0	0	0	
鳥取県	0	0	0	0	0	0	0	0	0	0	0	0	-			-			0	0	0	0	0	0	
島根県	0	0	0	0	0	0	0	0	0	0	0	0	4	2	2	-			1	0	1	1	1	0	
岡山県	3	2	1	1	0	1	0	0	0	1	1	0	-			-			0	0	0	1	1	0	
広島県	3	2	1	2	1	1	0	0	0	1	0	1	-			4	3	1	0	0	0	4	3	1	
山口県	0	0	0	0	0	0	2	2	0	0	0	0	-			-			1	1	0	2	1	1	
徳島県	0	0	0	0	0	0	0	0	0	1	1	0	-			-			0	0	0	0	0	0	
香川県	0	0	0	0	0	0	0	0	0	1	1	0	-			-			0	0	0	0	0	0	
愛媛県	2	1	1	1	1	0	0	0	0	0	0	0	-			4	2	2	1	0	1	3	2	1	
高知県	0	0	0	0	0	0	0	0	0	0	0	0	-			-			0	0	0	0	0	0	
福岡県	5	5	0	2	1	1	4	4	0	7	3	4	12	9	3	4	4		11	11	0	1	1	0	
佐賀県	0	0	0	0	0	0	0	0	0	0	0	0	1		1	-			0	0	0	0	0	0	
長崎県	1	0	1	1	1	0	0	0	0	0	0	0	4	2	2	3	1	2	4	2	2	3	1	2	
熊本県	0	0	0	0	0	0	1	1	0	1	0	1	2	1	1	8	6	2	0	0	0	0	0	0	
大分県	2	1	1	0	0	0	1	0	1	1	1	0	-			-			0	0	0	1	1	0	
宮崎県	1	0	1	1	1	0	4	2	2	1	1	0	4	1	3	1			1	1	1	0	1	1	0
鹿児島県	5	2	3	1	1	0	0	0	0	1	0	1	-			2			2	0	0	0	1	1	0
沖縄県	0	0	0	0	0	0	0	0	0	0	0	0	1	1		1			1	2	2	0	2	2	0
国外	3	1	2	13	5	8	5	3	2	13	5	8	9	4	5	4	2	2	4	2	2	7	4	3	
従前の住所なし	1	1	0	0	0	0	0	0	0	0	0	0	8	4	4	-			1	0	1	0	0	0	

5 留萌市住民基本台帳人口事由異動状況・月別世帯数及び男女別人口

資料 市民課 毎月・毎年未現在

	世帯数	人 口			出 生			死 亡			転 入			転 出			その他					
		総数	男	女	総数	男	女	総数	男	女	総数	男	女	総数	男	女	増			減		
																	総数	男	女	総数	男	女
平成13年末現在	12,886	28,668	13,925	14,743	245	116	129	230	124	106	1,780	1,082	698	2,030	1,194	836	37	26	11	6	4	2
平成14年末現在	12,903	28,411	13,843	14,568	218	119	99	200	119	81	1,601	1,013	588	1,913	1,108	805	48	23	25	11	7	4
平成15年末現在	12,901	28,089	13,719	14,370	220	131	89	239	134	105	1,645	1,043	602	1,966	1,172	794	27	12	15	9	3	6
平成16年末現在	12,889	27,667	13,523	14,144	235	112	123	239	133	106	1,412	901	511	1,859	1,094	765	37	19	18	8	3	5
平成17年末現在	12,856	27,253	13,245	14,008	210	94	116	242	142	100	1,391	827	564	1,774	1,070	704	30	12	18	7	2	5
平成18年末現在	12,804	26,808	13,010	13,798	204	107	97	261	144	117	1,409	900	509	1,828	1,122	706	45	30	15	14	6	8
平成19年末現在	12,657	26,274	12,729	13,545	211	107	104	287	141	146	1,278	792	486	1,783	1,062	721	52	27	25	5	4	1
平成20年末現在	12,561	25,695	12,375	13,320	188	97	91	280	141	139	1,295	781	514	1,799	1,101	698	29	19	10	12	9	3
平成20年 1月	12,656	26,238	12,709	13,529	18	8	10	33	14	19	34	17	17	56	32	24	1	1	0	0	0	0
2月	12,651	26,213	12,686	13,527	13	5	8	17	8	9	59	27	32	81	48	33	1	1	0	0	0	0
3月	12,584	26,017	12,567	13,450	12	4	8	23	16	7	258	156	102	450	266	184	7	3	4	0	0	0
4月	12,657	25,987	12,544	13,443	20	10	10	22	11	11	515	324	191	545	347	198	2	1	1	0	0	0
5月	12,660	25,981	12,539	13,442	17	8	9	22	9	13	64	37	27	66	42	24	1	1	0	0	0	0
6月	12,607	25,895	12,473	13,422	18	8	10	25	13	12	42	27	15	122	89	33	1	1	0	0	0	0
7月	12,630	25,891	12,485	13,406	18	14	4	17	9	8	78	56	22	89	53	36	6	4	2	0	0	0
8月	12,630	25,885	12,475	13,410	21	10	11	19	10	9	59	31	28	68	42	26	6	4	2	5	3	2
9月	12,598	25,817	12,442	13,375	20	11	9	26	14	12	46	28	18	103	54	49	1	1	0	6	5	1
10月	12,587	25,781	12,425	13,356	13	7	6	20	10	10	57	32	25	88	47	41	2	1	1	0	0	0
11月	12,573	25,736	12,399	13,337	9	5	4	32	15	17	35	20	15	57	36	21	1	1	0	1	1	0
12月	12,561	25,695	12,375	13,320	9	7	2	24	12	12	48	26	22	74	45	29	0	0	0	0	0	0

6 留萌市国勢調査別世帯数及び人口

資料 総務課

	年 月 日	世帯数	人口		
			総数	男	女
第1回	大正9年10月1日	2,876	14,357	7,496	6,862
第2回	大正14年10月1日	2,616	13,317	6,793	6,524
第3回	昭和5年10月1日	2,968	15,822	8,203	7,619
第4回	昭和10年10月1日	3,432	18,220	9,377	8,843
第5回	昭和15年10月1日	3,895	20,341	10,662	9,679
第6回	中 止				
臨時	昭和22年10月1日	6,075	30,057	14,930	15,127
第7回	昭和25年10月1日	6,319	32,513	16,159	16,354
第8回	昭和30年10月1日	7,030	35,797	17,900	17,897
第9回	昭和35年10月1日	7,876	35,818	17,840	17,978
第10回	昭和40年10月1日	10,151	40,231	19,893	20,338
第11回	昭和45年10月1日	10,679	38,691	18,831	19,860
第12回	昭和50年10月1日	11,404	36,772	17,899	18,983
第13回	昭和55年10月1日	12,001	36,626	17,743	18,883
第14回	昭和60年10月1日	12,009	35,542	17,249	18,293
第15回	平成2年10月1日	11,716	32,429	15,722	16,707
第16回	平成7年10月1日	11,624	30,060	14,486	15,574
第17回	平成12年10月1日	11,767	28,325	13,679	14,646
第18回	平成17年10月1日	11,666	26,826	12,959	13,867

7 人口集中地区面積及び人口密度

資料 総務課 (注)各国勢調査

年	地域内全数			人口集中地区		
	人口	面積 (平方km)	人口密度 (人/平方km)	人口	面積 (平方km)	人口密度 (人/平方km)
昭和40年	40,231	292.34	137.6	30,394	4.30	7,068.4
45年	38,691	292.37	132.3	30,316	4.70	6,450.2
50年	36,882	292.37	126.1	28,282	4.80	5,892.1
55年	36,626	292.37	125.1	30,760	5.60	5,492.9
60年	35,545	292.37	121.6	29,249	5.70	5,131.4
平成2年	32,429	297.26	109.1	26,599	6.00	4,433.2
7年	30,060	297.26	101.1	24,679	6.10	4,045.7
12年	28,325	297.30	95.3	23,006	6.10	3,771.5
17年	26,826	297.44	90.2	21,382	6.04	3,540.1



8 国勢調査結果

(1) 町内別世帯数及び男女別人口

資料 総務課

町名	平成17年10月1日現在			
	世帯数	人口		
		総数	男	女
栄町	233	535	246	289
船場町	6	17	10	7
末広町	455	943	459	484
開運町	406	843	393	450
花園町	299	634	307	327
住之江町	362	897	416	481
旭町	375	726	319	407
瀬越町	61	151	66	85
寿町	297	604	331	273
見晴町	874	2,153	1,043	1,110
泉町	156	354	166	188
沖見町	1,438	3,048	1,450	1,598
平和台	272	681	332	349
大町	407	899	411	488
港町	210	472	225	247
明元町	162	341	151	190
本町	210	394	178	216
幸町	192	407	179	228
錦町	308	600	260	340
宮園町	337	702	323	379
元町	338	801	372	429
三泊町	78	182	70	112
塩見町	82	185	90	95
春日町	240	493	229	264
堀川町	168	391	188	203
東雲町	299	790	381	409
高砂町	180	487	233	254
五十嵐町	408	928	408	520
野本町	266	674	306	368
千鳥町	479	1,177	540	637
元川町	118	241	130	111
緑ヶ丘町	273	730	384	346
南町	670	1,588	771	817
潮静	443	1,182	610	572
礼受町	77	184	86	98
浜中町	59	145	75	70
大和田町	148	331	153	178
藤山町	63	157	73	84
幌糠町(樽真布)	200	368	223	145
峠下町	10	22	11	11
自衛隊(管内)	7	369	361	8
その他	-	-	-	-
計	11,666	26,826	12,959	13,867

(2) 年齢男女別人口

資料 総務課

年齢	平成12年10月1日			平成17年10月1日		
	総数	男	女	総数	男	女
0～4	1,264	630	634	1,087	532	555
0	236	110	126	227	104	123
1	254	130	124	237	114	123
2	264	126	138	205	119	86
3	259	130	129	197	95	102
4	251	134	117	221	100	121
5～9	1,324	660	664	1,117	566	551
5	243	121	122	220	109	111
6	260	143	117	218	108	110
7	265	142	123	235	110	125
8	281	134	147	220	114	106
9	275	120	155	224	125	99
10～14	1,433	773	660	1,196	590	606
10	270	150	120	229	116	113
11	277	135	142	232	118	114
12	287	154	133	241	126	115
13	287	155	132	249	118	131
14	312	179	133	245	112	133
15～19	1,485	745	740	1,097	581	516
15	355	172	183	236	121	115
16	329	173	156	244	121	123
17	354	166	188	261	135	126
18	254	125	129	199	110	89
19	193	109	84	157	94	63
20～24	1,330	667	663	1,175	639	536
20	218	116	102	222	124	98
21	237	124	113	227	118	109
22	279	128	151	254	126	128
23	298	142	156	215	130	85
24	298	157	141	257	141	116
25～29	1,823	942	881	1,562	800	762
25	335	174	161	293	157	136
26	373	195	178	305	160	145
27	350	189	161	330	169	161
28	403	199	204	320	157	163
29	362	185	177	314	157	157
30～34	1,804	927	877	1,781	925	856
30	388	199	189	350	176	174
31	379	210	169	356	192	164
32	384	199	185	373	204	169
33	349	168	181	369	182	187
34	304	151	153	333	171	162
35～39	1,764	908	856	1,655	843	812
35	361	190	171	343	163	180
36	346	170	176	370	206	164
37	345	182	163	333	177	156
38	342	167	175	334	160	174
39	370	199	171	275	137	138
40～44	1,790	901	889	1,611	836	775
40	387	195	192	328	175	153
41	362	188	174	337	172	165
42	321	165	156	300	159	141
43	356	183	173	312	150	162

44	364	170	194	334	180	154
45 ~ 49	2,277	1,113	1,164	1,680	860	820
45	378	192	186	345	181	164
46	416	210	206	343	175	168
47	477	227	250	301	154	147
48	505	241	264	330	175	155
49	501	243	258	361	175	186
50 ~ 54	2,554	1,243	1,311	2,206	1,092	1,114
50	531	254	277	372	192	180
51	562	275	287	421	215	206
52	554	292	262	454	221	233
53	491	229	262	475	229	246
54	416	193	223	484	235	249
55 ~ 59	2,211	1,020	1,191	2,408	1,167	1,241
55	387	172	215	506	240	266
56	431	210	221	539	261	278
57	458	227	231	519	276	243
58	469	215	254	447	207	240
59	466	196	270	397	183	214
60 ~ 64	1,984	909	1,075	2,030	902	1,128
60	430	202	228	345	144	201
61	379	158	221	402	184	218
62	377	169	208	420	202	218
63	386	181	205	412	184	228
64	412	199	213	451	188	263
65 ~ 69	1,783	871	912	1,865	848	1,017
65	380	182	198	398	185	213
66	359	180	179	359	153	206
67	367	176	191	362	158	204
68	318	153	165	355	169	186
69	359	180	179	391	183	208
70 ~ 74	1,432	668	764	1,645	774	871
70	332	168	164	352	158	194
71	290	143	147	340	172	168
72	288	119	169	350	166	184
73	270	121	149	284	123	161
74	252	117	135	319	155	164
75 ~ 79	1,042	377	665	1,240	545	695
75	225	71	154	291	147	144
76	229	87	142	263	123	140
77	212	78	134	243	93	150
78	201	81	120	239	94	145
79	175	60	115	204	88	116
80 ~ 84	608	200	408	835	269	566
80	176	67	109	192	59	133
81	112	44	68	172	57	115
82	125	34	91	171	58	113
83	101	30	71	164	53	111
84	94	25	69	136	42	94
85 ~ 89	297	92	205	407	125	282
85	89	29	60	120	40	80
86	70	22	48	85	31	54
87	54	14	40	83	24	59
88	43	15	28	67	16	51
89	41	12	29	52	14	38
90 ~ 94	100	28	72	187	56	131

90	35	7	28	59	18	41
91	28	8	20	44	14	30
92	14	8	6	42	12	30
93	14	3	11	28	10	18
94	9	2	7	14	2	12
95 ~ 99	20	5	15	37	7	30
95	7	2	5	15	2	13
96	6	3	3	10	2	8
97	5	0	5	5	3	2
98	1	0	1	5	-	5
99	1	0	1	2	-	2
100以上	0	0	0	5	2	3
年齢不詳	-	-	-	-	-	-
計	28,325	13,679	14,646	26,826	12,959	13,867

(注)各年9月30日現在による満年齢。

(3) 産業別就業者数

資料 総務課 各国勢調査(各年10月1日現在)

産業	年	昭和50年			昭和55年			昭和60年			平成2年			平成7年		
		総数	男	女	総数	男	女	総数	男	女	総数	男	女	総数	男	女
総数		16,595	10,930	5,665	16,804	10,883	5,921	16,436	10,316	6,120	15,655	9,682	5,973	15,284	9,321	5,963
第1次産業		1,246	794	452	1,078	704	374	943	617	326	763	475	288	628	387	241
農業		712	357	355	610	323	287	524	263	261	433	218	215	330	172	158
林業・狩猟業		233	187	46	193	169	24	169	155	14	131	118	13	103	94	9
漁業・水産養殖業		301	250	51	275	212	63	250	199	51	199	139	60	195	121	74
第2次産業		4,208	2,973	1,235	4,099	2,915	1,184	4,075	2,627	1,448	4,137	2,672	1,465	4,308	2,767	1,541
鉱業		30	27	3	26	23	3	29	26	3	17	15	2	10	9	1
建設業		2,079	1,809	270	2,169	1,872	297	2,054	1,785	269	2,206	1,897	309	2,340	2,018	322
製造業		2,099	1,137	962	1,904	1,020	884	1,992	816	1,176	1,914	760	1,154	1,958	740	1,218
第3次産業		11,068	7,113	3,955	11,624	7,263	4,361	11,416	7,071	4,345	10,743	6,529	4,214	10,333	6,160	4,173
電気・ガス・水道業		86	79	7	93	82	11	73	65	8	89	76	13	94	80	14
運輸・通信業		1,641	1,499	142	1,645	1,508	137	1,490	1,351	139	1,219	1,077	142	1,049	937	112
卸売・小売業・飲食店		3,647	1,789	1,858	3,887	1,810	2,077	3,725	1,699	2,026	3,415	1,538	1,877	3,100	1,366	1,734
金融・保険業		382	184	198	455	207	248	493	230	263	433	212	221	418	183	235
不動産業		83	55	28	70	36	34	52	25	27	56	33	23	45	26	19
サービス業		3,348	1,859	1,489	3,502	1,904	1,598	3,619	1,949	1,670	3,693	1,961	1,732	3,871	2,004	1,867
公務		1,881	1,648	233	1,972	1,716	256	1,964	1,752	212	1,838	1,632	206	1,756	1,564	192
分類不能の産業		37	14	23	3	1	2	2	1	1	12	6	6	15	7	8
総人口		36,882	17,899	18,983	36,626	17,743	18,883	35,542	17,249	18,293	32,429	15,722	16,707	30,060	14,486	15,574
有業(15歳以上)		16,595	10,930	5,665	16,804	10,883	5,921	16,436	10,316	6,120	15,655	9,682	5,973	15,284	9,321	5,963
無業(14歳以下も含む)		20,287	6,969	13,318	19,822	6,860	12,962	19,106	6,933	12,173	16,774	6,040	10,734	14,776	5,165	9,611

産業	年	平成12年			平成17年		
		総数	男	女	総数	男	女
総数		14,515	8,740	5,775	13,555	8,042	5,513
第1次産業		503	288	215	489	289	200
農業		256	132	124	254	133	121
林業・狩猟業		76	66	10	70	65	5
漁業・水産養殖業		171	90	81	165	91	74
第2次産業		4,153	2,708	1,445	3,371	2,125	1,246
鉱業		23	20	3	21	17	4
建設業		2,383	2,057	326	1,806	1,594	212
製造業		1,747	631	1,116	1,544	514	1,030
第3次産業		9,848	5,738	4,110	9,637	5,591	4,046
電気・ガス・水道業		89	78	11	80	71	9
運輸・通信業		905	788	117	804	718	86
卸売・小売業・飲食店		2,943	1,305	1,638	2,710	1,182	1,528
金融・保険業		363	164	199	309	141	168
不動産業		34	20	14	53	28	25
サービス業		3,815	1,902	1,913	4,045	2,019	2,026
公務		1,699	1,481	218	1,636	1,432	204
分類不能の産業		11	6	5	58	37	21
総人口		28,325	13,679	14,646	26,826	12,959	13,867
有業(15歳以上)		14,515	8,740	5,775	13,555	8,042	5,513
無業(14歳以下も含む)		13,810	4,939	8,871	13,271	4,917	8,354

(4) 常住人口及び昼間人口

資料 総務課 国勢調査

年次	常住人口	流出口			流入人口			昼間人口	昼間人口比率
		総数	就業者	通学者	総数	就業者	通学者		
昭和55年	36,626	575	455	120	1,902	1,394	508	37,953	103.6
60年	35,542	638	488	150	1,782	1,385	397	36,686	103.2
平成2年	32,429	787	672	115	1,577	1,212	365	33,219	102.4
7年	30,060	813	755	58	1,479	1,246	233	30,726	102.2
12年	28,325	787	724	63	1,519	1,285	234	29,057	102.6
17年	26,826	885	830	55	1,360	1,185	175	27,301	101.8

(注) 不詳者を除く

昼間人口 = 常住人口 - 流出口 + 流入人口  
 昼間人口比率 = (昼間人口 / 常住人口) × 100  
 通学者は、15歳未満を含む

9 留萌広域圏の面積、人口および世帯数

資料 総務課

市町村名	面積 (平方km) (17.10.01)	平成17年国勢調査(H17.10.01)				住民基本台帳(H18.03.31)				住民基本台帳(H19.03.31)			
		世帯数	人口			世帯数	人口			世帯数	人口		
			総数	男	女		総数	男	女		総数	男	女
総 数	4,019.91	26,005	61,494	29,562	31,932	28,071	61,631	29,711	31,920	27,821	60,307	29,048	31,259
留 萌 市	297.44	11,666	26,826	12,959	13,867	12,800	27,057	13,125	13,932	12,756	26,526	12,884	13,642
増 毛 町	369.68	2,389	5,708	2,563	3,145	2,611	5,803	2,674	3,129	2,588	5,673	2,614	3,059
小 平 町	627.29	1,659	4,272	2,078	2,194	1,858	4,170	2,027	2,143	1,816	4,058	1,958	2,100
苫 前 町	454.53	1,689	4,202	1,989	2,213	1,743	4,081	1,913	2,168	1,711	3,966	1,866	2,100
羽 幌 町	472.49	3,698	8,740	4,144	4,596	4,029	8,908	4,239	4,669	3,987	8,726	4,126	4,600
初 山 別 村	280.04	633	1,511	730	781	645	1,541	738	803	630	1,514	730	784
遠 別 町	590.86	1,405	3,421	1,691	1,730	1,428	3,372	1,641	1,731	1,408	3,277	1,587	1,690
天 塩 町	353.31	1,674	4,030	1,997	2,033	1,684	3,921	1,953	1,968	1,666	3,849	1,904	1,945
幌 延 町	574.27	1,192	2,784	1,411	1,373	1,273	2,778	1,401	1,377	1,259	2,718	1,379	1,339

市町村名	面積 (平方km) (17.10.01)	住民基本台帳(H20.03.31)				住民基本台帳(H21.03.31)			
		世帯数	人 口			世帯数	人 口		
			総数	男	女		総数	男	女
総 数	4,019.91	27,501	59,044	28,372	30,672	27,317	57,776	27,676	30,100
留 萌 市	297.44	12,584	26,017	12,567	13,450	12,489	25,459	12,229	13,230
増 毛 町	369.68	2,565	5,538	2,565	2,973	2,555	5,411	2,487	2,924
小 平 町	627.29	1,795	3,942	1,891	2,051	1,768	3,843	1,841	2,002
苫 前 町	454.53	1,683	3,875	1,819	2,056	1,673	3,776	1,763	2,013
羽 幌 町	472.49	3,945	8,517	4,036	4,481	3,936	8,368	3,984	4,384
初 山 別 村	280.04	608	1,460	707	753	612	1,459	702	757
遠 別 町	590.86	1,397	3,211	1,551	1,660	1,390	3,139	1,524	1,615
天 塩 町	353.31	1,653	3,782	1,864	1,918	1,625	3,669	1,798	1,871
幌 延 町	574.27	1,271	2,702	1,372	1,330	1,269	2,652	1,348	1,304



## 10 北海道人口・面積

資料 総務課

地域	平成17年国勢調査		
	人口	総面積 (平方km)	人口密度 (人/平方km)
全 道	5,627,737	83,454.71	67.4
札 幌 市	1,883,863	1,121.12	1,680.3
函 館 市	294,264	677.82	434.1
小 樽 市	142,161	243.14	584.7
旭 川 市	355,004	747.60	474.9
室 蘭 市	98,372	80.65	1,219.7
釧 路 市	181,516	222.10	817.3
帯 広 市	170,580	618.94	275.6
北 見 市	110,715	421.08	262.9
夕 張 市	13,001	763.20	17.0
岩 見 沢 市	83,202	204.74	406.4
網 走 市	42,045	470.92	89.3
留 萌 市	26,826	297.44	90.2
苫 小 牧 市	172,758	561.48	307.7
稚 内 市	41,592	760.80	54.7
美 唄 市	29,083	277.61	104.8
芦 別 市	18,899	865.02	21.8
江 別 市	125,601	187.57	669.6
赤 平 市	14,401	129.88	110.9
紋 別 市	26,632	830.70	32.1
士 別 市	23,411	1,119.29	20.9
名 寄 市	26,590	314.62	84.5
三 笠 市	11,927	302.64	39.4
根 室 市	31,202	512.60	60.9
千 歳 市	91,437	594.95	153.7
滝 川 市	45,562	115.82	393.4
砂 川 市	20,068	78.69	255.0
歌 志 内 市	5,221	55.99	93.2
深 川 市	25,838	529.23	48.8
富 良 野 市	25,076	600.97	41.7
登 別 市	53,135	212.11	250.5
恵 庭 市	67,614	294.87	229.3
伊 達 市	35,223	170.25	206.9
北 広 島 市	60,677	118.54	511.9
石 狩 市	60,104	721.86	83.3



### 第3章 産業

(A)平成20年産業分類別従事者数構成比

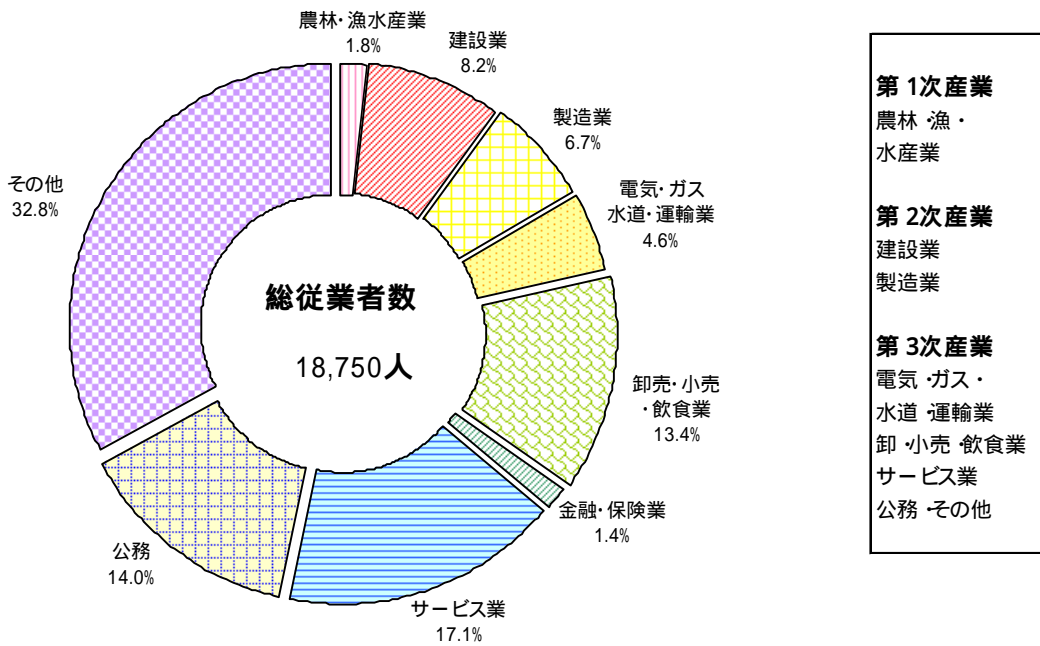

(B)平成20年産業分類別総所得額構成比

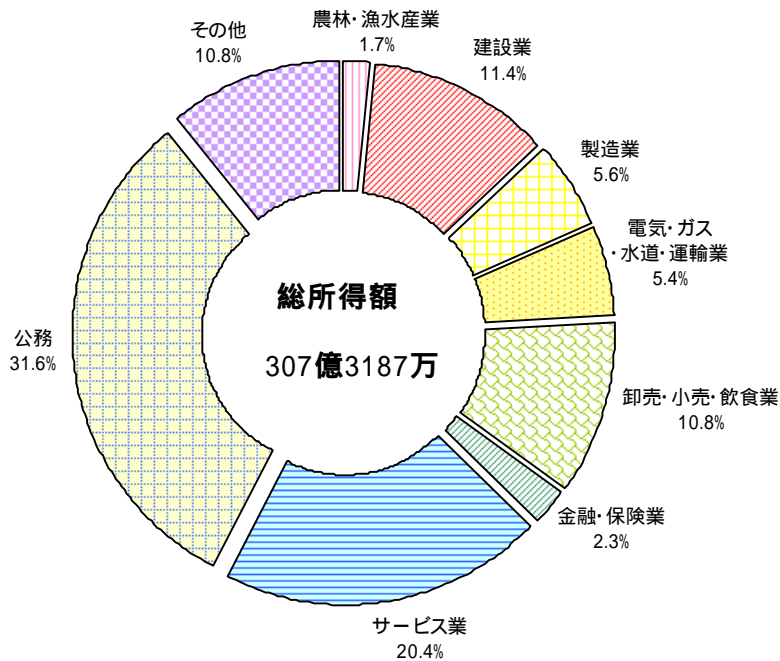

1 産業分類別総所得調べ

資料 税務課 (単位：人、千円)

区分	産業分類	平成15年					平成16年				
		従業者数	構成比 %	総所得金額	構成比 %	一人当たり総所得金額	従業者数	構成比 %	総所得金額	構成比 %	一人当たり総所得金額
第1次産業	農林・漁水産業	380	2.1	536,037	1.5	1,411	358	1.8	417,867	1.2	1,167
第2次産業	建設業	2,106	11.9	5,449,735	14.9	2,588	1,958	10.0	4,913,514	14.1	2,509
	製造業	1,840	10.4	2,568,438	7.0	1,396	1,761	9.0	2,474,484	7.1	1,405
	小計	3,946	22.3	8,018,173	21.9	2,032	3,719	19.0	7,387,998	21.2	1,987
第3次産業	電気・ガス・水道・運輸業	961	5.4	2,122,335	5.8	2,208	926	4.7	2,013,977	5.8	2,175
	卸売・小売飲食業	2,681	15.1	3,923,667	10.7	1,464	2,612	13.3	3,667,679	10.5	1,404
	金融・保険業	310	1.7	862,968	2.4	2,784	298	1.5	802,994	2.3	2,695
	サービス業	2,644	14.9	5,457,267	14.9	2,064	2,776	14.1	5,248,129	15.0	1,891
	公務	3,146	17.7	12,302,979	33.7	3,911	3,099	15.8	11,882,788	34.1	3,834
	その他	3,696	20.8	3,287,789	9.0	890	5,875	29.8	3,456,072	9.9	588
	小計	13,438	75.6	27,957,005	76.5	2,080	15,586	79.2	27,071,639	77.6	1,737
合計		17,764	100.0	36,511,215	100.0		19,663	100.0	34,877,504	100.0	

区分	産業分類	平成17年					平成18年				
		従業者数	構成比 %	総所得金額	構成比 %	一人当たり総所得金額	従業者数	構成比 %	総所得金額	構成比 %	一人当たり総所得金額
第1次産業	農林・漁水産業	373	1.9	450,840	1.3	1,209	368	1.9	556,800	1.7	1,513
第2次産業	建設業	1,815	9.3	4,554,906	13.3	2,510	1,781	9.3	4,311,414	13.0	2,421
	製造業	1,656	8.5	2,364,945	6.9	1,428	1,626	8.4	2,247,995	6.8	1,383
	小計	3,471	17.8	6,919,851	20.2	1,994	3,407	17.7	6,559,409	19.8	1,925
第3次産業	電気・ガス・水道・運輸業	897	4.6	1,911,228	5.6	2,131	922	4.8	1,849,612	5.6	2,006
	卸売・小売飲食業	2,649	13.7	3,684,225	10.7	1,391	2,553	13.2	3,499,798	10.5	1,371
	金融・保険業	300	1.5	792,653	2.3	2,642	294	1.5	803,380	2.4	2,733

	サ - ビ ス 業	2,836	14.6	5,547,212	16.1	1,956	2,909	15.1	5,564,087	16.8	1,913
	公 務	2,953	15.2	11,350,657	33.0	3,844	2,909	15.1	10,779,818	32.4	3,706
	そ の 他	5,936	30.7	3,729,426	10.8	628	5,920	30.7	3,584,898	10.8	606
	小 計	15,571	80.3	27,015,401	78.5	1,735	15,507	80.4	26,081,593	78.5	1,682
合 計		19,415	100.0	34,386,092	100.0		19,282	100.0	33,197,802	100.0	

区 分	産 業 分 類	平成19年					平成20年				
		従 業 者 数	構 成 比 %	総 所 得 金	構 成 比 %	一 人 当 たり 所 得 額	従 業 者 数	構 成 比 %	総 所 得 金	構 成 比 %	一 人 当 たり 所 得 額
第 1 次 産 業	農 林 ・ 漁 水 産 業	359	1.9	513,870	1.6	1,431	338	1.8	507,274	1.7	1,501
第 2 次 産 業	建 設 業	1,670	8.8	3,782,464	11.9	2,265	1,543	8.2	3,501,663	11.4	2,269
	製 造 業	1,377	7.2	1,966,393	6.2	1,428	1,263	3.7	1,724,017	5.6	1,365
	小 計	3,047	16.0	5,748,857	18.1	1,887	2,806	14.9	5,225,680	17.0	1,862
第 3 次 産 業	電 気 ・ ガ ス ・ 水 道 ・ 運 輸 業	889	4.7	1,759,585	5.5	1,979	860	4.6	1,660,570	5.4	1,931
	卸 売 ・ 小 売 飲 食 業	2,589	13.6	3,417,026	10.7	1,320	2,516	13.4	3,322,280	10.8	1,320
	金 融 ・ 保 険 業	284	1.5	771,628	2.4	2,717	267	1.4	703,300	2.3	2,634
	サ - ビ ス 業	3,035	16.0	6,198,660	19.4	2,042	3,208	17.1	6,278,122	20.4	1,957
	公 務	2,706	14.2	9,927,366	31.1	3,669	2,616	14.0	9,721,482	31.6	3,716
	そ の 他	6,106	32.1	3,562,778	11.2	583	6,139	32.8	3,313,163	10.8	540
小 計	15,609	82.1	25,637,043	80.3	1,642	15,606	83.3	24,998,917	81.3	1,602	
合 計		19,015	100.0	31,899,770	100.0		18,750	100.0	30,731,871	100.0	

(注)産業分類のその他に年金受給者を含む。

2 留萌市の各産業別累年粗生産高

資料 総務課 (単位：万円)

年	農 産		林 産		畜 産		水 産		工 産		計	
	金額	前年 対比 %	金額	前年 対比 %	金額	前年 対比 %	金額	前年 対比 %	金額	前年 対比 %	金額	前年 対比 %
平成8年	103,000	94.8	6,246	76.9	3,800	38.1	137,260	96.7	3,569,334	99.1	3,819,640	98.7
9年	101,500	98.5	1,995	31.9	1,834	48.3	169,435	123.4	3,382,401	94.8	3,657,165	95.8
10年	94,700	93.2	737	36.9	3,560	194.1	161,593	95.4	2,821,542	83.4	3,082,132	84.3
11年	90,800	95.9	1,369	185.8	3,115	87.5	126,921	78.5	2,756,403	97.7	2,978,608	96.6
12年	84,800	93.4	324	23.7	4,405	141.4	100,569	79.2	2,713,851	98.5	2,903,949	97.4
13年	74,500	87.9	292	90.1	1,176	26.7	63,364	63.0	2,490,632	91.8	2,629,964	90.6
14年	72,800	97.7	892	305.5	776	66.0	79,016	124.7	2,347,299	94.2	2,500,783	95.1
15年	76,000	104.4	1,943	217.8	808	104.1	80,327	101.7	2,418,927	103.1	2,578,005	103.0
16年	77,000	101.3	183	9.4	1,212	150.0	66,395	82.7	2,285,754	94.5	2,430,544	94.3
17年	78,000	101.3	364	198.9	1,075	88.7	85,325	128.5	2,223,536	97.3	2,388,300	98.3
18年	79,000	101.3	304	83.5	1,002	93.2	111,290	130.4	2,021,963	90.9	2,213,559	92.7
19年	-	-	3,994	1,313.8	1,141	113.9	68,040	61.1	1,875,035	92.7	1,948,210	88.0
20年	-	-	4,043	101.2	951	83.3	56,387	82.9	1,983,689	105.8	2,045,070	105.0

(注)農業の数値については、平成19年から公表は行われていません。

3 農業

年	(1)農家戸数				(2)農家人口			(3)農業従事世帯員数			(4)150日以上農業従事世帯員数			(5)耕地面積(単位: ha)			
	総数	専業農家	第1種兼業農家	第2種兼業農家	総数	男	女	総数	男	女	総数	男	女	総数	田	畑	樹園
平成7年	167	54	79	34	586	290	296	397	204	193	242	124	118	942.99	842.22	100.77	-
平成8年	167	56	76	35	587	...	...	...	...	...	278	...	...	923.49	840.38	83.11	-
9年	164	65	65	34	585	...	...	...	...	...	293	...	...	917.58	850.18	67.40	-
10年	158	53	69	36	519	261	258	362	179	183	247	124	123	933.19	839.53	93.66	-
11年	152	63	56	33	514	...	...	253	...	...	...	...	...	893.41	806.86	86.55	-
12年	152	59	64	29	507	255	252	357	184	173	191	100	91	892.15	816.63	75.52	-
17年	100	47	37	16	310	149	161	253	131	122	155	85	70	637.33	584.23	53.10	-

年	(6)家畜の飼養状況									
	肉牛		馬		豚		鶏		めん羊	
	農家数	頭数	農家数	頭数	農家数	頭数	農家数	頭数	農家数	頭数
平成7年	11	112	1	2	2	230	1	10	-	-
8年	9	128	...	...	2	113	...	...	-	-
9年	7	143	1	1	2	80	...	...	-	-
10年	8	113	1	1	2	208	1	11	-	-
11年	6	128	1	1	2	126	...	...	-	-
12年	6	115	1	×	1	×	-	-	-	-
17年	4	122	-	-	-	-	-	-	-	-

- (注) 1 農家以外の事業体を除く。平成8年、9年、11年調査は概況調査。  
 2 平成10年調査は農業基本調査、12年、17年調査は農林業センサス(各年2月1日現在)  
 3 平成17年調査は「農業経営体のうち家族経営」の数値である。

(7) 農業産出額

資料 農林水産省北海道農政事務所 (単位：1000万円)

年次	農業 算出額	耕 種									畜 産			
		計	米	麦類	雑穀 豆類	いも 類	野菜	花き	工 芸 農作物	種 苗 その他	計	肉用牛	豚	その他 畜産物
平成12年	88	85	62	-	3	1	18	2	-	0	3	2	1	0
13年	79	75	50	0	3	1	19	2	-	0	4	4	1	0
14年	76	73	51	1	2	0	18	1	-	0	4	3	×	×
15年	80	76	45	3	3	×	17	×	-	×	4	3	×	×
16年	77	72	50	2	2	1	14	4	-	0	4	4	-	1
17年	78	74	54	1	2	1	12	×	-	×	4	4	-	0
18年	79	75	56	×	2	1	11	×	-	0	4	3	-	1
19年	...	...	...	...	...	...	...	...	...	...	...	...	...	...

(注) 平成19年より未公表のため不詳。

(8) 主要作物別作付面積及び収穫量

資料 農林水産省北海道農政事務所「北海道農林水産統計年報」

作 物	平成13年		平成14年		平成15年		平成16年		平成17年		平成18年		平成19年		平成20年	
	作付 面積	収穫 量	作付 面積	収穫 量	作付 面積	収穫 量	作付 面積	収穫 量	作付 面積	収穫 量	作付 面積	収穫 量	作付 面積	収穫 量	作付 面積	収穫 量
水 稲	461	2,310	477	2,580	456	1,840	519	2,780	509	2,950	501	2,850	502	2,850	505	2,820
小 麦	18	7	49	55	60	215	45	148	26	61	×	×	×	×	55	217
ば れ い し ょ	5	116	4	88	3	65	5	111	4	81	4	85	2	35	...	...
大 豆	63	110	45	82	55	97	23	38	33	60	×	×	×	×	×	×
小 豆	3	4	4	5	4	6	3	4	4	6	4	6	...	...	...	...
い ん げ ん 豆	0	0	0	0	0	0	0	0	0	0	-	-	...	...	...	...
だ い こ ん	4	153	4	148	4	153	3	122	3	112	3	101	...	...	...	...
に ん じ ん	0	2	0	2	0	2	0	2	0	5	0	2	...	...	...	...
は く さ い	3	86	3	99	3	83	3	88	3	78	2	60	...	...	...	...
キ ャ ベ ツ	2	62	3	87	3	106	3	96	3	84	2	81	...	...	...	...
た ま ね ぎ	×	×	×	×	×	×	×	×	×	×	×	×	...	...	...	...
ト マ ト	1	65	1	54	1	61	1	47	1	68	1	59	...	...	...	...
き ゅ う り	3	141	2	108	2	112	2	97	2	90	2	72	...	...	...	...
か ぼ ち ゃ	30	354	31	326	29	392	19	242	18	212	17	155	...	...	...	...
ス イ ー ト コ ー ン	8	80	9	79	8	80	9	72	4	26	4	32	...	...	...	...



アスパラガス	4	15	5	13	4	8	3	7	4	6	4	7	...	...	...	...
すいか	1	13	1	13	0	8	0	8	0	9	0	6	...	...	...	...
ねぎ	1	43	1	25	1	15	1	21	1	17	0	7	...	...	...	...
なす	1	15	1	14	0	14	1	14	1	14	1	35	...	...	...	...
青刈りとうもろこし	-	-	0	3	-	-	-	-	-	-	-	-	...	...	...	...
そば	-	-	29	35	37	38	58	34	50	35	44	50	...	...	...	...
牧草	331	8,780	330	8,510	302	7,710	270	7,470	237	6,300	229	6,720	...	...	...	...

(注)平成18年青果物(だいこん～なす)の数値については概数値です。

(注)平成19年から水田・畑作経営安定対策関連品目を除き調査項目が削減されたため不詳項目が生じた。

#### 4 水産業

##### (1) 漁業種類別漁獲高

資料 農林水産課 各年末現在(単位：数量-ト、金額-千円)

		平成13年		平成14年		平成15年		平成16年		平成17年		平成18年		
		数量	金額	数量	金額	数量	金額	数量	金額	数量	金額	数量	金額	
沖合漁業	えびかご漁業	137	213,746	149	209,079	173	227,259	156	224,181	213	296,051	360	474,324	
	えび桁網漁業	267	94,100	236	91,627	256	98,430	226	71,767	302	87,460	338	87,596	
	いか釣り漁業	501	111,838	897	224,687	759	185,464	570	137,983	568	176,012	793	234,085	
	計	905	419,684	1,282	525,393	1,188	511,153	952	433,931	1,083	559,523	1,491	796,005	
沿岸漁業	漁船漁業	定置(含底建)大型定置網漁業	234	43,328	306	61,355	253	45,320	145	29,583	279	68,721	162	53,730
		手繰第3種漁業	54	36,860	47	35,154	80	92,954	51	80,984	71	126,204	45	120,316
		たこ漁業	132	65,529	205	85,626	190	74,362	113	46,241	113	59,935	165	96,079
		かれい刺網漁業	102	31,495	114	47,422	161	47,998	138	50,922	71	25,068	85	31,689
		小型定置網漁業	5	1,253	8	2,270	39	3,125	11	1,579	2	473	0	0
		その他漁業	10	9,506	0	0	0	29	0	31	0	1	0	0
		小計	537	187,971	680	231,827	723	263,788	458	209,340	536	280,402	457	301,814
	浅海漁業	うに漁業	3	19,327	4	25,248	4	21,492	3	18,250	2	11,388	2	11,289
		採貝漁業	1	4,075	1	5,814	1	4,812	0	1,772	0	1,005	0	2,671
		採藻漁業	1	1,451	0	1,120	0	562	0	191	0	124	0	396
		その他漁業	1	1,136	1	753	3	1,467	1	461	1	808	1	726
		小計	6	25,989	6	32,935	8	28,333	4	20,674	3	13,325	3	15,082
	計	543	213,960	686	264,762	731	292,121	462	230,014	539	293,727	460	316,896	
合計		10,484	1,005,685	1,968	790,155	1,919	803,274	1,414	663,945	1,622	853,250	1,951	1,112,901	

		平成19年		平成20年		前年対比%		
		数量	金額	数量	金額	数量	金額	
沖合漁業	えびかご漁業	182	207,401	86	104,198	47	50	
	えび桁網漁業	267	91,837	305	94,774	114	103	
	いか釣り漁業	263	78,972	229	65,968	87	84	
	計	712	378,210	620	264,940	87	70	
沿岸漁業	漁船漁業	定置(含底建)大型定置網漁業	111	38,778	74	25,342	67	65
		手繰第3種漁業	56	151,144	66	183,177	118	121
		たこ漁業	123	65,653	83	39,657	67	60
		かれい刺網漁業	98	33,068	108	38,644	110	117
		小型定置網漁業	0	0	0	0		
		その他漁業	0	0	0	0		
		小計	388	288,643	331	286,820	85	99
	浅海漁業	うに漁業	1	9,371	1	10,655	100	114
		採貝漁業	1	3,709	0	1,211	0	33
		採藻漁業	0	181	0	43	0	24
		その他漁業	0	281	0	197	0	70
		小計	2	13,542	1	12,106	40	89
		計	390	302,185	332	298,926	85	99
		合計	1,102	680,395	952	563,866	86	83

(2) 魚種別漁獲高

資料 農林水産課 各年末現在(単位:数量-ト、金額-千円)

	平成13年		平成14年		平成15年		平成16年		平成17年		平成18年		平成19年		
	数量	金額	数量	金額	数量	金額	数量	金額	数量	金額	数量	金額	数量	金額	
魚類	にしん	11	10,005	9	7,103	10	5,186	58	25,976	6	2,971	4	1,409	7	2,712
	さけ	214	35,782	291	58,598	254	45,018	144	29,642	266	63,207	158	51,457	101	37,138
	ます	0	269	1	477	1	553	1	543	0	267	0	91	0	216
	たら	27	8,811	14	4,945	31	8,239	7	2,441	15	4,044	16	5,289	11	2,532
	すけとうたら	22	1,389	44	2,366	19	1,128	11	619	11	733	63	5,425	20	961
	ほっけ	78	3,286	55	3,479	86	3,785	65	3,580	89	5,105	84	4,972	53	3,543
	さば	0	2	0	11	0	0	0	3	0	0	0	0	0	0
	いわし	0	0	0	0	0	0	0	0	0	0	0	0	0	0
	ひらめ	3	5,169	3	3,365	4	3,342	2	1,441	7	6,393	4	3,783	4	3,023
	かれい類	117	34,097	139	45,985	192	52,719	118	30,943	120	32,482	122	39,714	135	37,795
	まぐろ	-	-	0	0	0	0	0	0	0	0	0	0	0	0
	ぶり	0	58	0	101	0	2	0	6	0	10	0	52	0	0
	さめ	0	8	0	2	0	3	0	1	0	4	0	2	0	2
	あいなめ	18	2,087	4	1,406	2	667	3	1,047	2	608	3	856	2	668
	そい類	4	1,690	2	1,200	2	769	2	752	3	919	3	1,064	2	926
	はたはた	26	25,430	5	6,005	9	9,204	14	11,753	11	9,095	8	5,724	11	6,097
	その他	53	16,057	36	12,725	36	11,042	40	12,523	54	16,947	57	17,544	56	18,109
小計	573	144,140	603	147,768	646	141,657	465	121,270	584	142,785	522	137,382	402	113,722	
水産動物	いか	501	112,325	899	225,435	760	186,081	570	138,141	568	176,214	793	234,070	263	78,967
	たこ	170	74,947	240	94,177	227	82,914	145	52,182	153	67,899	200	102,758	159	76,177
	なまこ	53	36,409	47	34,727	79	92,619	51	80,753	71	125,905	45	119,904	55	150,779
	うに	3	19,327	4	25,248	4	21,401	3	17,885	2	11,167	2	11,289	2	9,371
	えび	141	238,818	170	253,800	195	270,888	178	250,627	242	326,710	387	503,120	219	246,679
	その他	1	580	1	959	0	111	0	58	0	20	0	16	0	2
	小計	869	482,406	1,351	634,346	1,265	654,014	947	539,646	1,036	707,915	1,427	971,157	698	561,975
貝類・海藻類	あわび	1	3,239	1	4,500	1	4,139	0	1,630	0	945	0	2,581	1	3,628
	つぶ類	4	1,618	3	1,106	6	1,834	1	441	1	800	1	726	0	309
	いがい	0	849	0	1,315	0	673	0	149	0	64	0	97	0	89
	その他	-	-	0	0	1	395	1	618	1	618	1	562	1	492
	小計	5	5,706	4	6,921	8	7,041	2	2,838	2	2,427	2	3,966	2	4,518

こ ん ぶ	0	121	0	94	0	95	0	159	0	42	0	70	0	6
わ か め	0	0	0	0	0	0	0	0	0	0	0	0	0	0
の り	0	228	0	79	0	82	0	29	0	0	0	0	0	0
も ず く	0	1	0	9	0	69	0	3	0	0	0	0	0	6
そ の 他	1	1,102	0	938	0	316	0	0	0	81	0	326	0	168
小 計	1	1,452	0	1,120	0	562	0	191	0	123	0	396	0	180
合 計	1,448	633,704	1,968	790,155	1,919	803,274	1,414	663,945	1,622	853,250	1,952	1,112,901	1,102	680,395

		平成20年		前年対比%	
		数量	金額	数量	金額
魚類	に し ん	5	1,803	71	66
	さ け	65	23,982	64	65
	ま す	0	155	0	72
	た ら	11	2,896	100	114
	すけとうたら	39	2,946	195	307
	ほ っ け	75	4,675	142	132
	さ ば	0	63	-	-
	い わ し	-	-	-	-
	ひ ら め	2	1,524	50	50
	か れ い 類	147	41,946	109	111
	ま ぐ ろ	0	19	-	-
	ぶ り	-	-	-	-
	さ め	0	1	-	50
	あ い な め	2	630	100	94
	そ い 類	3	989	150	107
	は た は た	21	12,413	191	204
そ の 他	52	14,519	93	80	
小 計	422	108,561	105	95	
水産動物	い か	228	65,986	87	84
	た こ	100	44,371	63	58
	な ま こ	64	182,150	116	121
	う に	2	10,646	100	114
	え び	134	149,380	61	61

	そ の 他	0	3	-	150
	小 計	528	452,536	76	81
貝類・海藻類	あ わ び	0	1,211	0	33
	つ ぶ 類	0	244	-	79
	い が い	0	25	-	28
	そ の 他	2	1,246	400	253
	小 計	2	2,726	120	60
	こ ん ぶ	-	-	-	-
	わ か め	-	-	-	-
	の り	-	-	-	-
	も ず く	0	43	-	717
	そ の 他	-	-	-	-
	小 計	0	43	-	24
	合 計	952	563,866	86	83

(3) 水産加工製品生産高

資料 農林水産課 各年末現在(単位:数量-ト、金額-千円)

		平成13年		平成14年		平成15年		平成16年		平成17年	
		数量	金額	数量	金額	数量	金額	数量	金額	数量	金額
干製品	みがきにしん	481	277,803	486	268,416	450	198,124	419	198,124	346	241,067
	ほっけ	-	-	-	-	320	90,905	320	90,000	320	90,000
	さけとば	-	-	-	-	-	-	-	-	33	41,615
	その他	-	-	-	-	-	-	109	61,747	-	-
	小計	481	277,803	486	268,416	770	289,029	848	349,871	699	372,682
塩蔵品	かずのこ	3,694	14,039,258	3,621	13,430,510	3,746	13,588,671	3,472	12,319,865	3,637	12,271,070
	たらこ	189	477,618	243	615,022	452	1,089,501	407	1,034,101	384	1,011,169
	ぬかにしん	-	-	-	-	-	-	-	-	783	402,938
	その他	-	-	606	329,300	676	384,948	742	369,812	-	-
	小計	3,883	14,516,576	4,470	14,374,832	4,874	15,063,120	4,621	13,723,778	4,804	13,685,177
燻製品	ほっけ	137	157,141	136	153,926	142	156,722	120	136,398	115	131,532
	さけ燻製	-	-	-	-	-	-	-	-	79	197,537
	その他	-	-	-	-	85	213,560	78	196,931	-	-
	小計	137	157,141	136	153,926	227	370,282	198	333,329	194	329,069
調味水産加工品	味付かずのこ	237	894,287	301	1,088,710	357	1,207,616	369	1,315,022	366	1,254,973
	からしめんたいこ	17	72,343	18	78,380	27	103,095	35	110,383	28	101,107
	にしん親子漬	-	-	-	-	-	-	-	-	28	36,218
	いくら醤油漬	-	-	-	-	-	-	-	-	135	561,920
	その他	49	182,064	118	469,272	155	560,797	156	600,728	-	-
	小計	303	1,148,694	437	1,636,362	539	1,871,508	560	2,026,133	557	1,954,218
冷凍水産物	冷凍にしん	-	-	-	-	722	49,509	669	101,228	330	48,608
	その他(冷凍白子等)	-	-	-	-	-	-	521	807,552	214	467,446
	小計	-	-	-	-	722	49,509	1,190	908,780	544	516,054
処理にしん		-	-	-	-	-	-	-	-	5,478	452,303
その他		6,235	1,240,784	4,881	969,065	6,241	560,133	4,995	464,402	-	-
合計		11,039	17,341,298	10,410	17,402,601	13,373	18,203,581	12,412	17,806,293	12,276	17,309,503

		平成18年		平成19年		平成20年	
		数量	金額	数量	金額	数量	金額
干製品	みがきにしん	242	173,916	223	157,554	196	142,740
	ほっけ	151	117,599	111	77,400	66	66,000
	さけとば	12	17,487	29	36,789	18	32,224
	その他	-	-	-	-	-	-
	小計	405	309,002	363	271,743	280	240,964
塩蔵品	かずのこ	3,265	10,753,720	2,959	10,971,910	2,785	10,921,162
	たらこ	473	1,141,401	650	1,405,876	573	1,282,290
	ぬかにしん	649	365,023	578	332,401	616	340,950
	その他	-	-	-	-	-	-
	小計	4,387	12,260,144	4,187	12,710,187	3,974	12,544,402
燻製品	ほっけ	114	132,421	91	128,463	81	124,564
	さけ燻製	117	255,398	60	177,463	66	191,843
	その他	-	-	-	-	-	-
	小計	231	387,819	151	305,926	147	316,407
調味水産加工品	味付かずのこ	420	1,414,197	376	1,431,314	301	1,367,763
	からしめんたいこ	42	127,013	42	125,734	62	165,076
	にしん親子漬						
	いくら醤油漬						
	その他	130	571,565	121	618,715	115	630,697
	小計	592	2,112,775	539	2,175,763	478	2,163,536
冷凍水産物	冷凍にしん	6,537	1,029,222	6,305	397,788	5,903	424,411
	その他(冷凍白子等)	-	-	308	73,526	307	80,566
	小計	6,537	1,029,222	6,613	471,314	6,210	504,977
処理にしん		-	-	170	449,442	388	511,063
その他		-	-	-	-	-	-
合 計		12,152	16,098,962	12,023	16,384,375	11,477	16,281,349

(4) 漁業センサス結果

資料 総務課 各年11月1日現在

	経営体数								漁船数				最盛期の従事者数			一経営体 平均漁獲 金額(万 円)
	総数	個人	団体経営						無動 力船	船外機 付船	動力船		総数	家族	雇業者	
			総数	会社	漁業協 同組合	共同 経営	官公庁 学校 試験場	その他			隻数	トン数				
昭和53年	101	95	6	5	-	1	-	-	91	46	91	1,097	288	117	171	
58年	89	83	6	5	-	1	-	-	34	58	81	1,046	294	96	198	
63年	80	74	6	5	-	1	-	-	29	36	72	892	227	85	142	
平成5年	62	59	3	3	-	-	-	-	46	36	55	974	177	69	108	4,153
10年	54	51	3	3	-	-	-	-	35	40	44	946	147	55	92	2,794
15年	42	39	3	3	-	-	-	-	19	28	40	685	98	42	56	1,964

(5) 漁業センサス結果

資料 総務課

主とする漁業種類別経営体数

自営漁業の専業別経営体数

単位：経営体

年月日	計	底びき網		刺網	はえ縄	さけ定 置網	小型定 置網	採貝	その他 の漁業	その 他の 養殖	計 A+B+C	専業(自 営漁業 のみ) A	兼業							
		沖合 底び き網	小型底 びき網 その 1 そ う び き	他の刺 網遠 洋	まぐ ろは え縄								自営漁業が主			自営漁業が従				
													小計 B	自営 漁業 と共 同経 営の み	その他		小計 C	自営 漁業 と共 同経 営の み	その他	
															うち、 自営漁 業従事 者は漁 業のみ に従事					うち自 営漁業 従事者 は漁業 のみに 従事
H15.11.01	42	-	3	6	1	2	1	-	29	-	39	29	7	-	7	3	3	-	3	2



5 商業

(1) 商業統計調査結果

資料 総務課 (販売額単位:万円)

		昭和63年	平成3年	平成6年	平成9年	平成11年	平成14年	平成16年	平成19年
		6月1日現在	7月1日現在	7月1日現在	6月1日現在	7月1日現在	6月1日現在	6月1日現在	6月1日現在
総数	商店数	548	558	523	458	462	446	405	354
	従業員数	2,822	2,618	2,918	2,673	2,877	2,962	2,546	2,333
	販売額	9,196,091	10,006,966	10,350,427	10,326,249	10,114,653	8,990,905	8,138,387	7,047,214
一般卸売業	商店数	79	86	87	67	86	75	71	62
	従業員数	589	579	611	492	661	540	458	379
	販売額	5,460,608	5,952,464	6,353,861	6,251,188	6,403,924	5,282,516	4,770,394	3,807,624
小売業	商店数	469	472	436	391	376	371	334	292
	従業員数	2,233	2,039	2,307	2,181	2,216	2,422	2,088	1,954
	販売額	3,735,483	4,054,502	3,996,566	4,075,061	3,710,729	3,708,389	3,367,993	3,239,590
計	商店数	1	1	1	-	-	-	-	-
	従業員数	×	×	×	-	-	-	-	-
	販売額	×	×	×	-	-	-	-	-
各種商品小売業	商店数	73	66	56	56	50	45	43	35
	従業員数	363	309	306	240	234	207	201	145
	販売額	605,052	553,068	585,261	520,133	382,876	328,951	318,685	×
織物・衣服・身のまわり品小売業	商店数	179	174	159	136	118	119	116	90
	従業員数	771	709	775	800	766	880	857	724
	販売額	1,293,619	1,286,385	1,336,160	1,538,761	1,257,718	1,331,627	1,258,592	1,108,815
飲食料品小売業	商店数	29	32	29	27	31	28	28	25
	従業員数	×	×	×	167	209	176	162	177
	販売額	×	×	×	597,142	602,529	433,611	×	388,361
自動車・自転車小売業	商店数	47	41	43	41	38	44	33	29
	従業員数	201	166	169	194	165	206	149	106
	販売額	321,283	313,924	273,414	235,995	369,185	445,395	299,685	×
家具・建具・什器小売業	商店数	140	158	148	131	139	135	114	113
	従業員数	674	611	827	780	842	953	719	802
	販売額	920,011	1,173,872	1,066,277	1,183,030	1,098,421	1,168,805	1,067,122	1,368,252

(注) 1 商業統計調査のうち飲食店(一般食堂・ラーメン店など)を除いた数値。

2 平成11、16年実施の調査は簡易調査。

(2) 商業統計調査

資料 総務課

業種別	平成16年6月1日現在														
	商店数											従業員数	年間商品 販売額 (万円)	その他の 収入額 (万円)	売場面積 (平方m)
	総数	経営組織別		従業者規模数											
		法人	個人	1 ~ 2	3 ~ 4	5 ~ 9	10 ~ 19	20 ~ 29	30 ~ 49	50 ~ 99	100 以上				
合計	405	255	150	150	97	88	52	8	3	5	2	2,548	8,138,387	118,220	46,349
卸 売 業 計	71	61	10	13	21	22	12	3	-	-	-	458	4,770,394	14,161	-
小 売 業 計	334	194	140	137	76	66	40	5	3	5	2	2,088	3,367,993	104,059	46,349
その他の各種商品小売業	-	-	-	-	-	-	-	-	-	-	-	-	-	-	-
織物・衣服・身のまわり品小売業	43	27	16	21	8	12	1	-	1	-	-	201	318,685	654	13,265
飲 食 料 品 小 売 業	116	53	63	51	24	14	21	2	-	4	-	857	1,258,592	2,042	12,731
自 動 車 ・ 自 転 車 小 売 業	28	21	7	7	10	5	5	1	-	-	-	162	×	×	×
家具・建具・什器小売業	33	18	15	16	9	6	1	-	1	-	-	149	299,685	11,394	8,265
そ の 他 の 小 売 業	114	75	39	42	25	29	12	2	1	1	2	719	1,067,122	9,346	9,996

業種別	平成19年6月1日現在														
	商店数											従業員数	年間商品 販売額 (万円)	その他の 収入額 (万円)	売場面積 (平方m)
	総数	経営組織別		従業者規模数											
		法人	個人	1 ~ 2	3 ~ 4	5 ~ 9	10 ~ 19	20 ~ 29	30 ~ 49	50 ~ 99	100 以上				
合計	354	231	123	132	83	75	46	7	5	5	1	2,333	7,047,214	139,054	41,680
卸 売 業 計	62	53	9	15	19	16	10	1	1	-	-	379	3,807,624	13,845	-
小 売 業 計	292	178	114	117	64	59	36	6	4	5	1	1,954	3,239,590	125,209	41,680
その他の各種商品小売業	-	-	-	-	-	-	-	-	-	-	-	-	-	-	-
織物・衣服・身のまわり品小売業	35	21	14	20	4	9	1	-	1	-	-	145	×	×	×
飲 食 料 品 小 売 業	90	41	49	38	19	13	13	3	1	2	1	724	1,108,815	3,698	11,684
自 動 車 ・ 自 転 車 小 売 業	25	21	4	7	5	4	8	1	-	-	-	177	388,361	95,470	1,333
家具・建具・什器小売業	29	17	12	13	10	4	2	-	-	-	-	106	×	×	×
そ の 他 の 小 売 業	113	78	35	39	26	29	12	2	2	3	-	802	1,368,252	11,820	13,457

6 工業統計調査

資料 総務課 各年末現在(単位:万円)

	平成13年(4人以上)				平成14年(4人以上)				平成15年(全数)				平成16年(4人以上)			
	事業所数	従業者数	給料額	製造品出荷額等	事業所数	従業者数	給料額	製造品出荷額等	事業所数	従業者数	給料額	製造品出荷額等	事業所数	従業者数	給料額	製造品出荷額等
総数	49	1,583	422,611	2,490,632	41	1,375	371,913	2,347,299	62	1,400	368,875	2,418,927	38	1,414	351,846	2,287,668
食料品	24	1,249	287,839	1,922,475	21	1,116	278,485	1,971,205	29	1,118	277,704	1,948,400	20	1,189	273,537	1,881,583
飲料・飼料 たばこ製品	2	×	×	×	2	×	×	×	2	×	×	×	2	×	×	×
衣服その他の 繊維製品	0	-	-	-	0	-	-	-	1	×	×	×	0	-	-	-
木製材品	2	×	×	×	1	×	×	×	2	×	×	×	2	×	×	×
家具製品	3	15	4,221	13,967	1	×	×	×	5	21	5,224	14,486	1	×	×	×
出版・印刷 関連製品	5	109	47,723	94,796	3	54	18,159	41,333	6	58	15,959	39,423	3	46	7,003	35,003
プラスチック 製品	2	×	×	×	2	×	×	×	2	×	×	×	2	×	×	×
窯土石製品	5	59	28,510	213,709	5	59	23,349	105,004	5	38	19,654	179,873	4	34	14,430	133,738
金属製品	4	51	23,903	86,254	4	49	21,707	78,411	5	46	16,966	74,742	3	40	15,694	72,287
一般機 械器具	0	-	-	-	0	-	-	-	1	×	×	×	1	×	×	×
輸送機 械器具	1	×	×	×	0	-	-	-	1	×	×	×	0	-	-	-
精密機 械器具	0	-	-	-	0	-	-	-	1	×	×	×	0	-	-	-
その他 の製品	1	×	×	×	1	×	×	×	2	×	×	×	0	-	-	-

	平成17年(全数)				平成18年(4人以上)				平成19年(4人以上)				平成20年(全数)			
	事業所数	従業者数	給料額	製造品出荷額等	事業所数	従業者数	給料額	製造品出荷額等	事業所数	従業者数	給料額	製造品出荷額等	事業所数	従業者数	給料額	製造品出荷額等
総数	(12) 56	1,304	324,312	2,223,536	34	1,295	315,954	2,021,963	30	1,341	295,769	2,003,468	(14) 46	1,290	275,434	1,983,689
食料品	(0) 26	1,061	249,369	1,817,907	17	1,095	249,389	1,704,029	17	1,206	249,779	1,770,438	(6) 22	1,166	240,550	1,808,618
飲料・飼料・たばこ製品	(0) 2	×	×	×	2	×	×	×	1	×	×	×	2	×	×	×
衣服その他の繊維製品	(1) 1	×	×	×	0	-	-	-	0	-	-	-	(1) 1	×	×	×
木製材木製品	(1) 2	×	×	×	1	×	×	×	0	-	-	-	1	×	×	×
家具・装製品	(4) 5	16	4,426	10,573	1	×	×	×	1	×	×	×	(4) 6	×	×	×
出版・印刷・同関連品	(3) 6	47	12,088	33,381	3	42	11,443	27,784	3	40	12,108	27,520	(2) 5	37	10,364	28,199
プラスチック製品	(0) 2	×	×	×	2	×	×	×	2	×	×	×	2	×	×	×
窯業・土石製品	(0) 4	30	11,901	92,728	3	22	9,302	55,616	2	15	6,400	53,144	(1) 3	14	7,738	86,617
金属製属品	(0) 4	44	16,797	91,407	4	43	16,924	113,572	3	37	15,771	104,499	3	12	2,912	5,855
一般機械器具	(0) 1	×	×	×	1	×	×	×	1	×	×	×	1	×	×	×
輸送用機械器具	(1) 1	×	×	×	0	-	-	-	0	-	-	-	2	×	×	×
精密機械器具	(1) 1	×	×	×	0	-	-	-	0	-	-	-	1	×	×	×
その他の製品	(1) 1	×	×	×	0	-	-	-	0	-	-	-	-	-	-	-

(注) 1 製造品出荷額等とは製造品出荷額、加工賃収入額、修理料収入額ならびにくずおよび廃物の出荷額を含めたものの総称であって、内国消費税が含まれている。

2 は機密保持上、伏せました。( )は3人以下の事業所数で概数である。

3 平成20年より産業分類が変更になり、一部分類項目を変更しました。

7 林業

(1) 林産額調べ

各年度末現在(単位：立方m、万円)

	総数		国有林		道有林		市及び民有林	
	数量	金額	数量	金額	数量	金額	数量	金額
平成12年	1,234	324	1,170	317	64	7	-	-
13年	1,488	292	1,459	289	29	3	-	-
14年	2,009	892	1,570	881	439	11	-	-
15年	5,656	1,943	5,656	1,943	-	-	-	-
16年	2,276	183	1,849	166	427	17	-	-
17年	3,069	364	3,069	364	-	-	-	-
18年	796	304	237	252	559	52	-	-
19年	7,096	4,245	7,053	4,242	43	4	-	-
20年	5,392	4,043	5,388	4,042	4	1	-	-

(2) 樹種別生産量

資料 留萌南部森林管理署留萌森づくりセンター (単位：立方m)

樹木名	平成17年度			平成18年度			平成19年度			平成20年度		
	国有林	道有林	市及び 民有林	国有林	道有林	市及び 民有林	国有林	道有林	市及び 民有林	国有林	道有林	市及び 民有林
総 数	3,069	-	-	237	559	-	4,332	43	-	5,388	4	-
カ ラ マ ツ	648	-	-	-	-	-	535	-	-	0	-	-
ト ド マ ツ	1,212	-	-	115	556	-	3,250	2	-	4,842	1	-
ナ ラ	54	-	-	38	-	-	2	-	-	108	-	-
シ ナ	74	-	-	10	-	-	2	-	-	76	-	-
サ ク ラ	-	-	-	-	-	-	-	-	-	-	-	-
マ カ パ	225	-	-	2	-	-	0	-	-	0	-	-
ホ オ	55	-	-	3	-	-	3	-	-	6	-	-
ニ レ	76	-	-	1	-	-	1	-	-	4	-	-
ク ル ミ	-	-	-	-	-	-	-	-	-	-	-	-
セ ン	11	-	-	6	-	-	2	-	-	18	-	-
キ ハ ダ	58	-	-	1	-	-	1	-	-	8	-	-
カ バ	384	-	-	5	-	-	4	-	-	77	1	-
イ タ ヤ	47	-	-	45	-	-	3	-	-	208	1	-
ヤ チ ダ モ	106	-	-	1	-	-	1	22	-	23	-	-
ドイツトウヒ	-	-	-	-	-	-	31	-	-	8	-	-
そ の 他	119	-	-	10	3	-	497	19	-	9	1	-

8 事業所・企業統計調査結果

資料 総務課

	総数						民営									
	事業所数	従業者数					事業所数計	従業者数計	農林水産業		鉱業		建設業		製造業	
		計	個人業主	家族従業者	有給役員	雇用者			事業所数	就業者数	事業所数	就業者数	事業所数	就業者数	事業所数	就業者数
昭和61年7月1日	2,068	17,144	1,130	664	1,116	14,234	1,951	13,098	12	276	3	22	142	2,463	109	2,131
平成3年7月1日	1,922	16,419	925	353	1,225	13,916	1,808	12,779	10	152	3	28	143	2,461	93	2,138
平成8年10月1日	1,774	16,354	824	183	1,301	14,049	1,669	12,930	5	123	3	24	153	2,545	86	2,183
平成11年7月1日	-	-	-	-	-	-	1,571	11,208	4	93	3	22	138	2,081	77	1,609
平成13年10月1日	1,657	15,498	732	182	1,187	13,097	1,552	11,813	3	34	3	23	153	2,182	78	1,846
平成16年7月1日	1,478	10,369	678	164	1,000	8,527	1,460	10,369	6	48	2	18	139	1,782	63	1,436
平成18年10月1日	1,468	13,670	...	...	...	...	1,373	10,574	5	53	2	16	126	1,778	59	1,568

	民営															
	電気・ガス・熱供給・水道業		運輸・通信業		卸売・小売業・飲食店・宿泊業		金融・保険業		不動産業		医療・福祉		教育・学習支援		複合サービス	
	事業所数	就業者数	事業所数	就業者数	事業所数	就業者数	事業所数	就業者数	事業所数	就業者数	事業所数	就業者数	事業所数	就業者数	事業所数	就業者数
昭和61年7月1日	2	30	51	1,085	1,035	4,402	51	620	97	144	-	-	-	-	-	-
平成3年7月1日	2	36	53	1,132	926	4,032	51	572	71	111	-	-	-	-	-	-
平成8年10月1日	2	46	53	1,055	820	3,974	49	660	59	81	-	-	-	-	-	-
平成11年7月1日	2	38	52	857	763	3,860	47	358	57	72	-	-	-	-	-	-
平成13年10月1日	2	41	55	890	737	3,851	44	412	51	64	-	-	-	-	-	-
平成16年7月1日	2	36	58	882	691	3,672	39	318	45	62	56	546	25	80	14	124
平成18年10月1日	2	35	52	875	641	3,352	40	317	38	50	61	858	20	69	22	227

	民営		国・公共企業体 地方公共団体	
	サービス業		事業所数	就業者数
	事業所数	就業者数		
昭和61年7月1日	449	1,925	117	4,046
平成3年7月1日	456	2,117	114	3,640
平成8年10月1日	439	2,239	105	3,424

平成11年7月1日	428	2,218	-	-
平成13年10月1日	426	2,470	105	3,385
平成16年7月1日	320	1,365	-	-
平成18年10月1日	305	1,376	95	3,096

(注) 1 平成11年7月1日、平成16年6月1日実施は簡易調査(民営事業所)のみ。

2 総数、事業所数は事業内容等不詳事業所を含む。

(注) S61年～H13年医療・福祉、教育・学習支援、複合サービスはサービス業を含む。



9 畜産業

(1) 販売額

資料 農林水産課 各年末現在

		販売数量(頭)	販売額(万円)
平成12年		260	4,405
13年		155	1,176
14年		17	776
15年		18	808
16年		22	1,212
17年		22	1,075
18年		18	1,002
19年		23	1,141
20年		24	951
鶏	卵	-	-
乳	牛	-	-
畜肉	豚	-	-
	和牛	24	951
その他(生体販売)馬		-	-

(2) 生産額

資料 農林水産課

	生産数量(頭)							生産額(万円)							
	馬		牛				豚	馬		牛				豚	
	牡	牝	乳牛		和牛			牡	牝	乳牛		和牛			
			牡	牝	牡	牝	牡			牝	牡	牝			
平成17年末現在					11	11							638	437	
平成18年末現在	-	-	-	-	-	-	-	-	-	-	-	-	-	-	-
平成19年末現在	-	-	-	-	-	-	-	-	-	-	-	-	-	-	-
平成20年末現在					15	9							651	300	



## 第4章 金融・消費経済

酒類消費状況(留萌税務署管内)

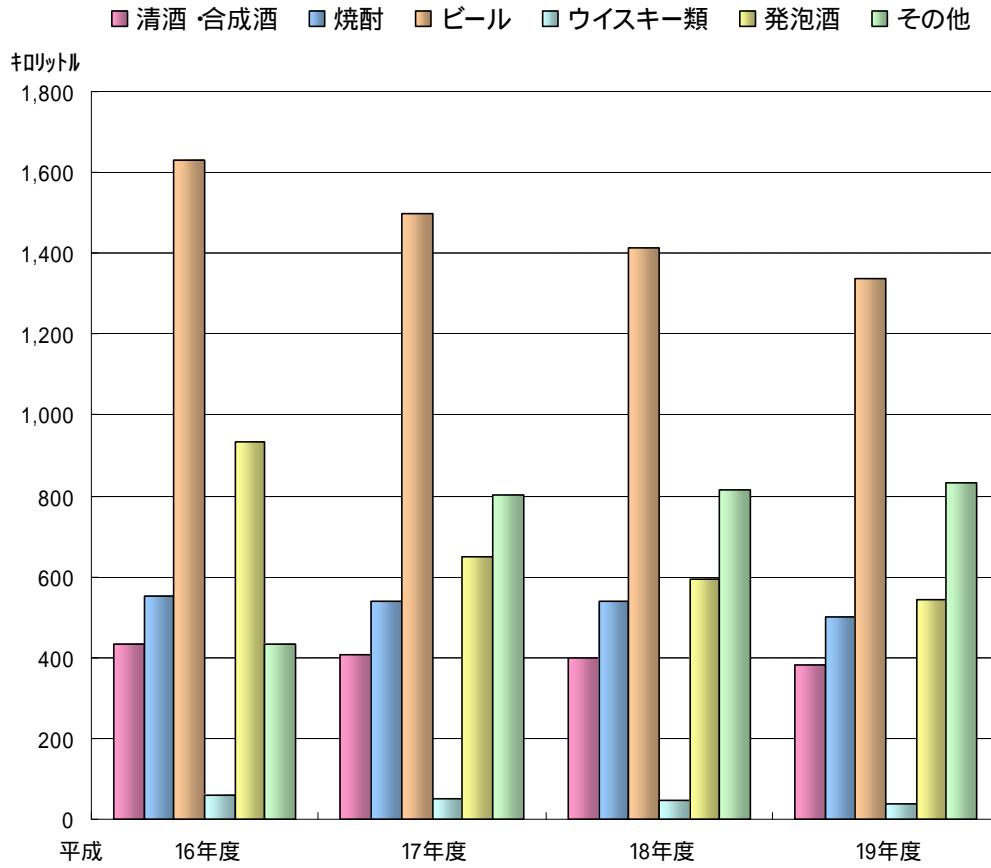

1 銀行預金

資料 留萌金融協会 各年(月)末現在預金残高(単位：百万円)

	預金高	当座預金	普通預金及 び通知預金	定期預金	諸預金
平成13年	120,597	8,224	26,304	81,362	4,707
14年	116,691	8,686	33,744	71,028	3,233
15年	112,904	8,070	32,562	69,754	2,518
16年	110,998	6,727	33,391	69,221	1,659
17年	109,724	5,862	34,833	67,400	1,629
18年	108,224	4,408	34,480	67,453	1,883
19年	111,154	4,852	35,412	68,818	2,072
平成20年 1月	107,359	3,038	33,781	69,492	1,003
2月	106,451	2,292	32,733	70,308	1,118
3月	103,772	2,522	30,712	69,510	1,028
4月	108,719	3,108	33,724	70,434	1,453
5月	107,322	3,609	32,623	70,184	906
6月	108,243	2,430	33,725	70,453	1,635
7月	105,778	2,461	32,257	69,797	1,263
8月	106,871	3,040	33,445	69,396	990
9月	106,073	2,732	32,338	69,372	1,631
10月	104,514	2,295	32,249	68,967	1,003
11月	105,693	2,958	32,993	68,601	1,141
12月	109,421	4,306	34,390	69,076	1,649

2 銀行貸金

資料 留萌金融協会 各年(月)末現在貸出金残高(単位：百万円)

	貸出金高	割引手形	手形貸付金	当座貸越	その他
平成12年	70,048	4,428	17,449	13,784	34,387
13年	70,048	4,428	17,449	13,784	34,387
14年	58,259	3,141	11,601	8,992	34,525
15年	59,847	3,036	9,903	10,044	36,864
16年	59,664	2,472	9,630	9,709	37,853
17年	60,249	2,162	8,563	9,742	39,782
18年	62,066	1,434	8,141	8,382	44,109
19年	62,379	1,650	7,322	8,274	45,133
平成20年 1月	59,660	1,280	6,688	6,909	44,783
2月	59,118	1,115	6,626	6,406	44,971
3月	59,696	1,030	6,491	5,357	46,818
4月	59,075	861	6,326	5,091	46,797
5月	58,286	762	6,486	5,373	45,665
6月	57,217	590	6,668	5,546	44,413
7月	58,379	661	6,618	6,700	44,400
8月	59,731	805	6,651	7,378	44,897
9月	62,813	776	6,984	8,842	46,211
10月	64,460	862	7,075	9,880	46,643
11月	64,313	1,100	7,101	10,274	45,838
12月	63,566	1,177	6,795	9,115	46,479

3 手形交換額 資料 留萌金融協会 各年末現在(単位:百万円)

	枚数	総額
平成13年	22,229	49,762
14年	19,886	42,962
15年	18,608	42,678
16年	15,786	36,389
17年	13,837	33,102
18年	11,827	27,450
19年	11,099	25,177
20年	10,046	23,146

4 簡易保険資料 資料 簡保 各年度末現在(単位:万円)

	簡易保険					
	保有 件数	保有 冊数	支払 件数	支払 金額	新規契約 件数	新規契約 保険金額
平成13年度	16,493	1,381	3,467	249,430	1,181	327,880
14年度	15,147	1,275	4,743	306,066	1,170	333,600
15年度	13,827	1,183	1,512	363,537	673	182,580
16年度	14,771	1,276	1,748	471,489	854	212,840
17年度	13,721	1,307	1,333	376,709	747	201,210
18年度	12,915	1,470	1,117	320,244	362	97,650
19年度	11,915	1,337	867	221,667	312	86,620
20年度	-	-	-	-	-	-

(注)事業形態変更により取扱終了

5 留萌市生活必需物資小売価格

資料 消費生活センター (単位：円)

	野菜							生鮮		魚介類			
	はくさい 100 g	きゃべつ 100 g	大根 100 g	玉ねぎ 100 g	きゅうり 100 g	ほうれん草 100 g	ばれいしょ 100 g	まがれい 100 g	いか 100 g	マグロ 100 g	塩さけ 100 g	さんま 100 g	たらこ 100 g
平成14年度平均	19.3	22.9	19.2	18.7	57.1	86.3	21.8	153.5	60.1	341.1	124.9	73.3	454.0
平成15年度平均	21.7	22.6	19.3	20.0	51.1	82.6	26.3	129.7	95.5	320.6	137.6	63.0	459.8
16年度平均	22.9	26.7	21.2	24.0	55.5	86.2	27.3	105.2	93.7	315.5	134.7	54.5	452.9
17年度平均	18.2	21.4	18.0	24.5	54.5	79.7	48.9	106.7	79.1	297.5	131.5	53.8	414.8
18年度平均	22.0	19.9	16.1	22.1	54.6	79.4	29.6	108.2	76.0	332.0	147.9	55.7	407.1
19年度平均	20.8	21.2	17.1	22.9	57.1	89.2	28.0	99.8	63.6	343.4	140.0	51.0	444.0
20年度平均	18.2	19.3	15.2	21.3	60.6	85.7	25.3	106.3	75.5	347.6	127.6	58.1	435.4
平成20年 4月	30.8	21.6	17.8	18.9	53.1	107.9	23.4	97.8	57.6	314.8	119.0	43.9	393.2
5月	24.8	28.4	18.2	26.1	47.3	89.9	25.8	91.3	157.7	321.0	147.4	37.8	427.3
6月	22.3	18.9	16.0	19.6	45.7	73.8	30.2	76.8	106.8	338.4	128.3	38.7	411.6
7月	18.6	14.7	12.0	21.2	44.1	70.7	28.0	132.8	92.5	331.0	125.5	51.7	440.5
8月	16.6	13.0	11.2	20.6	38.5	82.3	28.9	121.0	66.6	386.4	143.0	97.0	466.9
9月	14.8	12.8	12.1	20.2	41.7	105.0	24.0	108.4	62.8	324.4	131.0	89.5	425.0
10月	16.5	14.2	15.6	20.4	65.2	95.6	22.0	110.8	61.0	344.4	107.3	79.9	452.0
11月	11.5	13.9	11.4	25.3	84.4	72.5	23.1	101.8	60.0	340.4	119.0	56.2	452.0
12月	11.7	20.1	16.1	20.9	74.7	80.8	21.7	94.4	82.1	346.8	104.8	59.7	452.0
21年 1月	12.0	24.4	17.6	20.2	81.0	93.6	22.0	128.7	56.0	398.4	127.1	45.9	452.0
2月	18.3	25.2	18.1	21.1	73.1	78.0	27.0	110.4	55.2	368.8	135.8	48.8	419.4
3月	20.2	24.3	16.5	20.5	77.9	78.2	27.0	100.8	47.1	356.4	143.3	48.3	432.4

	肉製品				卵	牛乳	油脂・調味料					
	牛肉(中) 100 g	豚肉(上) 100 g	鶏肉 100 g	ハム 100 g	鶏卵 M10コ	牛乳 1リットル	みそ 1 kg	しょうゆ 1リットル	上白糖 1 kg	マヨネーズ 300 g	サラダ油 (1.5リットル)	マーガリン 185 g
平成14年度平均	245.8	201.5	112.7	254.5	175.8	194.2	342.3	303.2	184.4	237.2	403.2	228.2
15年度平均	283.4	189.9	110.0	216.6	161.5	197.4	378.7	300.2	207.0	227.7	404.6	218.0
16年度平均	279.8	188.3	109.1	214.0	176.2	194.2	323.7	251.9	186.4	225.5	406.4	170.1
17年度平均	293.1	179.1	108.3	217.5	179.9	193.0	282.8	274.1	185.8	228.5	413.9	176.6
18年度平均	308.1	194.9	111.7	215.5	174.4	195.8	266.3	274.1	179.3	224.8	394.5	166.7
19年度平均	318.0	194.3	114.2	220.0	170.0	196.1	272.6	268.3	184.7	238.2	401.6	151.2

20年度平均	356.5	210.3	141.0	211.6	190.0	199.9	283.4	308.5	180.5	240.4	474.8	185.4
平成20年 4月	363.0	193.8	124.0	238.4	183.4	197.8	289.8	304.4	182.2	234.4	433.8	191.8
5月	363.0	212.4	123.2	211.9	183.2	197.8	279.8	295.0	182.2	261.2	477.8	195.8
6月	333.5	200.8	126.0	212.9	176.4	199.8	279.8	323.0	178.2	222.2	503.8	178.8
7月	379.4	210.4	143.8	211.9	180.4	201.8	297.8	323.0	179.8	232.8	503.8	179.0
8月	347.4	210.4	149.8	201.7	188.4	199.8	296.0	311.0	179.8	226.8	503.8	183.8
9月	347.0	214.4	144.0	205.9	200.4	199.8	288.0	305.0	179.8	232.4	503.8	183.8
10月	328.4	212.4	147.8	236.8	189.8	199.8	268.0	307.0	179.8	244.4	453.8	183.8
11月	330.1	212.4	150.0	205.0	204.4	199.8	278.0	307.0	184.0	246.0	473.8	183.0
12月	418.5	214.0	148.0	212.9	204.4	199.8	286.0	307.0	179.8	246.0	453.8	193.0
21年 1月	342.4	204.2	160.0	187.6	202.4	199.8	272.0	307.0	184.0	246.0	459.8	173.0
2月	382.8	220.0	144.0	203.0	188.4	197.8	288.0	307.0	184.0	246.0	487.8	172.2
3月	342.8	218.2	131.4	211.7	178.4	205.2	278.0	306.0	172.0	246.0	441.8	206.2

	加工食品			洗剤		紙製品		雑貨		衣料	クリーニング
	食パン (2食)	豆腐 (400g1丁)	納豆 (100g1コ)	洗濯用 合成洗剤 1.2kg	台所用 合成洗剤 600ミリリットル	トイレット ペーパー 60m×12本	ティッシュ ペーパー (200組入5箱)	歯みがき (170g入)	ラップ (30cm×20m)	半袖肌着 (男物)	ワイシャツ (1枚)
平成14年度平均	162.0	111.2	96.3	477.3	211.8	433.6	367.0	252.1	168.9	806.2	183.9
15年度平均	162.1	110.5	90.1	527.3	207.7	524.3	398.7	286.9	202.1	771.3	183.3
16年度平均	159.2	108.6	89.3	492.2	206.1	505.9	367.7	244.4	176.4	762.4	183.0
17年度平均	156.1	106.9	92.6	479.8	194.2	494.3	360.8	235.1	178.4	754.6	181.2
18年度平均	151.4	104.8	79.2	442.1	193.9	436.4	367.7	212.5	164.4	734.4	181.3
19年度平均	153.0	106.5	76.2	431.3	197.2	447.1	368.7	212.7	176.7	734.4	181.6
20年度平均	182.4	107.4	90.3	397.7	182.2	438.4	377.6	214.9	163.4	744.6	183.7
平成20年 4月	177.4	111.8	85.1	399.0	189.4	467.6	352.8	210.4	163.2	734.6	182.4
5月	177.4	105.8	88.4	402.4	189.4	468.2	372.8	204.4	163.2	734.6	181.5
6月	183.4	105.8	86.4	401.8	189.4	454.2	383.4	218.4	163.2	734.6	183.5
7月	183.4	105.8	84.4	398.4	191.0	454.2	388.8	218.4	163.8	734.6	184.4
8月	183.4	106.8	85.8	402.4	191.0	432.2	389.4	218.4	163.8	734.6	184.4
9月	183.4	106.2	88.4	389.4	191.0	426.2	389.4	218.4	164.0	734.6	184.4
10月	183.4	105.2	88.4	398.4	191.0	418.8	379.4	220.0	164.0	754.6	184.4
11月	183.4	109.8	88.4	398.4	171.0	429.0	377.4	220.0	164.0	754.4	184.4

12月	183.4	109.8	98.4	390.4	171.0	422.8	373.4	220.0	166.0	754.6	183.4
21年1月	183.4	105.8	96.7	398.4	170.2	442.8	373.4	210.4	162.0	754.6	182.3
2月	183.4	109.8	98.0	394.4	171.0	422.8	371.4	210.4	162.0	754.6	184.4
3月	183.4	105.8	94.7	398.4	171.0	422.2	379.4	210.0	161.4	754.6	184.4

	燃料	
	プロパン ガス 5.0 立方m	白灯油 1リットル
平成14年度平均	4,337.5	52.5
15年度平均	4,449.8	53.9
16年度平均	4,467.3	57.7
17年度平均	4,691.5	73.9
18年度平均	5,008.8	83.6
19年度平均	5,173.5	91.5
20年度平均	5,710.0	102.1
平成20年4月	5,523.1	101.6
5月	5,532.8	104.7
6月	5,532.8	104.7
7月	5,559.0	135.5
8月	5,782.9	142.8
9月	5,824.6	131.7
10月	5,824.6	120.9
11月	5,832.0	99.2
12月	5,832.0	78.2
21年1月	5,822.8	70.9
2月	5,779.0	69.7
3月	5,674.1	65.4



6 酒類消費状況

資料 札幌国税局HP 各年度末現在(単位：kl)

	清酒	合成清酒	焼酎	ビール	ウイスキー類	発泡酒	その他	合計	伸長率(%) (13年=100%)
平成12年度	557	28	460	2,725	100	754	320	4,944	100.0
13年度	546	27	492	2,085	86	936	246	4,418	89.4
14年度	498	31	510	1,943	78	1,015	282	4,357	88.1
15年度	426	22	492	1,600	57	895	290	3,782	76.5
16年度	404	28	550	1,630	60	933	434	4,039	81.7
17年度	377	29	540	1,500	52	649	801	3,948	79.9
18年度	372	28	539	1,412	45	596	816	3,808	77.0
19年度	354	26	501	1,339	37	543	831	3,631	73.4

(注)留萌税務署管内(増毛、留萌、小平、苫前、羽幌、初山別)の数値である。

7 たばこ消費状況

資料 税務課 各年度末現在(単位：千本)

	平成 12年度	平成 13年度	平成 14年度	平成 15年度	平成 16年度	平成 17年度	平成 18年度	平成 19年度	平成 20年度
計	101,424	99,352	93,701	87,617	83,569	81,486	75,932	70,242	64,425
伸長率(%) (12年=100%)	100.0	98.0	92.4	86.4	82.4	80.3	74.9	69.3	63.5



## 第5章 交通・運輸・通信・観光

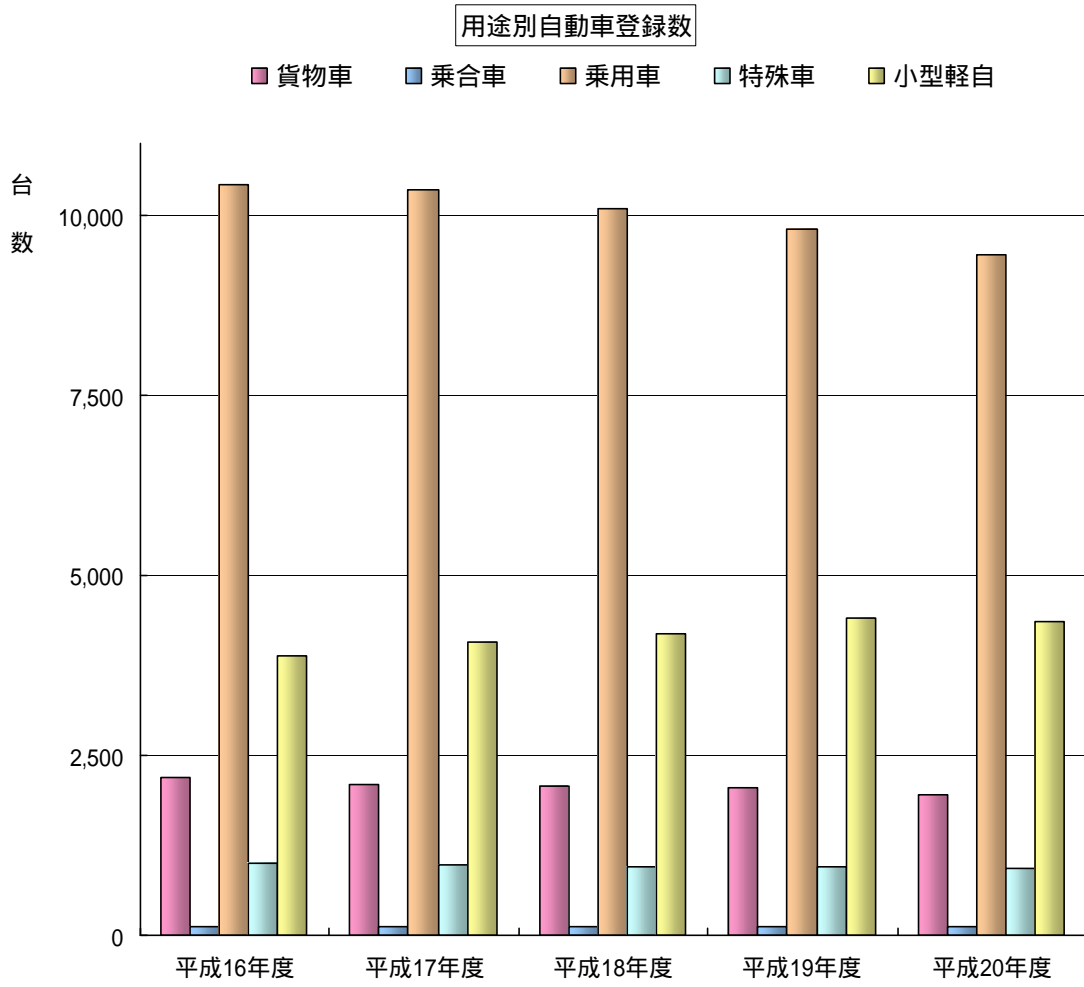

1 留萌駅旅客輸送状況  
在

資料 JR北海道留萌駅 各年度末現在

	平成11年	平成12年	平成13年	平成14年	平成15年	平成16年	平成17年	平成18年	平成19年	平成20年
乗客	59,982	57,700	50,300	48,200	39,800	39,000	36,900	34,200	33,100	32,200
1日平均乗客	164	158	138	132	109	107	101	94	90	88

2 バス乗客人員推移

資料 (株)中央バス、沿岸バス(株)、道北バス(株)、てんてつバス(株) 年末現在

	平成12年	平成13年	平成14年	平成15年	平成16年	平成17年	平成18年	平成19年	平成20年
市内	416,304	411,324	377,968	341,120	301,091	312,950	232,672	198,031	184,685
増毛線	238,209	234,619	217,944	209,921	197,807	179,908	175,442	139,302	129,315
羽幌線	165,290	165,932	158,165	150,416	147,001	131,726	133,058	131,109	127,483
旭川線	192,465	168,036	166,136	142,680	142,213	134,348	126,668	127,452	127,504
達布線	27,556	28,543	26,081	26,201	24,663	26,903	27,922	25,219	22,869
札幌線	196,827	197,268	193,062	192,410	178,379	169,671	165,775	161,942	163,580
合計	1,236,651	1,205,722	1,139,356	1,062,748	991,154	955,506	861,537	783,055	755,436
伸長率 (12年=100%)	100.0	97.5	92.1	85.9	80.1	77.3	69.7	63.3	61.1

3 民営乗用車利用状況

資料 小鳩交通(株)留萌営業所、留萌三交ハイヤー(株) 各年末現在

	平成12年	平成13年	平成14年	平成15年	平成16年	平成17年	平成18年	平成19年	平成20年
台数	68	68	87	92	92	87	67	97	67
走行距離(km)	4,146,443	4,051,280	4,051,102	4,092,295	4,029,027	3,625,450	3,595,093	3,507,345	3,075,957
輸送人員(人)	1,079,184	1,029,866	892,303	842,558	829,476	758,770	717,957	671,824	605,216
輸送人員伸長率 (13年=100%)	100.0	95.4	82.7	78.1	76.9	70.3	66.5	62.3	56.1

4 郵便物取扱件数 資料 郵便事業(株)留萌支店・郵便局(株)留萌郵便局 各年度末現在

	引 受			配 達		
	第1・2・3・4種 その他	普通速達	合 計	第1・2・3・4種 その他	普通速達	合 計
	平成13年度	2,272,221	17,513	2,289,734	3,621,800	39,218
14年度	2,158,112	15,470	2,173,582	3,547,910	39,218	3,587,128
15年度	1,993,904	11,868	2,005,772	3,863,000	22,420	3,885,420
16年度	1,891,150	8,800	1,899,950	3,656,400	16,360	3,672,760
17年度	1,757,538	8,500	1,766,038	4,192,000	22,318	4,214,318
18年度	1,633,169	3,936	1,637,105	3,896,300	21,386	3,917,686
19年度	2,121,889	4,839	2,126,728	3,410,000	20,721	3,430,721
20年度	1,984,589	3,611	1,988,200	3,556,163	11,150	3,567,313

5 書留・小包・ゆうパック取扱件数 資料 郵便事業(株)留萌支店・郵便局(株)留萌郵便局 各年度末現在

	引受書留	配達書留	引受小包				配達小包
			普通	速達	書留	計	
平成13年度	34,523	64,914	56,234	411	521	57,166	51,215
14年度	28,748	58,605	54,762	54	1,099	55,915	62,629
15年度	25,989	58,777	62,280	56	1,038	63,374	58,643
16年度	24,517	63,611	54,301	2,441	1,011	57,753	61,778
17年度	29,190	57,536	62,873	735	745	64,353	63,990

	引受書留	配達書留	ゆうパック引受				ゆうパック 配達
			普通	速達	書留	計	
18年度	33,555	68,154	54,565	19	97	54,681	62,767
19年度	28,363	68,258	41,597	718	345	42,660	50,210
20年度	30,509	74,515	35,661	83	288	36,032	60,433

6 留萌市自動車登録台数 資料 北海道運輸局旭川運輸支局 各年度末現在

	貨物車				乗合車			乗用車		
	普通車	小型車	被けん 引車	計	普通車	小型車	計	普通車	小型車	計
平成12年度	904	1,517	28	2,449	60	58	118	3,370	7,270	10,640
13年度	915	1,441	28	2,384	62	54	116	3,567	7,045	10,612
14年度	882	1,370	27	2,279	61	55	116	3,642	6,924	10,566
15年度	882	1,289	26	2,197	65	63	128	3,723	6,696	10,419
16年度	857	1,212	32	2,101	62	62	124	3,817	6,549	10,366
17年度	841	1,191	33	2,065	60	64	124	3,803	6,297	10,100
18年度	853	1,158	32	2,043	60	59	119	3,738	6,072	9,810
19年度	853	1,158	32	2,043	60	59	119	3,738	6,072	9,810
20年度	825	1,104	29	1,958	58	60	118	3,654	5,790	9,444

	特殊車	大型 特殊車	小型 二輪車	軽 自動車	合計
平成12年度	637	385	197	3,099	17,525
13年度	651	390	200	3,303	17,656
14年度	650	384	198	3,424	17,617
15年度	631	367	214	3,665	17,621
16年度	606	367	211	3,849	17,624
17年度	581	362	209	3,974	17,415
18年度	576	365	215	4,190	17,318
19年度	576	365	215	4,190	17,318
20年度	561	371	212	4,147	16,811

7 観光客入込状況

資料 経済港湾課 (単位：人)

	総数	道内外別		日帰宿泊別		宿泊延数
		道内客	道外客	日帰り	宿泊	
平成13年度	362,900	350,200	12,700	324,800	38,100	38,300
14年度	333,900	321,900	12,000	307,900	26,000	26,000
15年度	294,900	284,000	10,900	275,800	19,100	19,100
16年度	391,300	376,900	14,400	345,700	45,600	45,600
17年度	256,400	247,700	8,700	240,100	16,300	22,000
18年度	251,800	244,200	7,600	233,600	18,200	18,200
19年度	242,200	234,400	7,800	227,400	14,800	14,800
20年度	239,000	231,000	7,400	223,700	15,300	15,300

8 海水浴客入込状況

資料 経済港湾課 (単位：人)

	浜中	黄金岬	塩見	合計
平成13年度	41,835	(ゴ-ルテ-ンビ-子) 84,139	9,855	135,829
平成14年度	36,861	(ゴ-ルテ-ンビ-子) 64,640	5,526	107,027
平成15年度	36,225	(ゴ-ルテ-ンビ-子) 47,207	-	83,432
平成16年度	-	(ゴ-ルテ-ンビ-子) 95,622	-	95,622
平成17年度	-	(ゴ-ルテ-ンビ-子) 91,938	-	91,938
平成18年度	-	(ゴ-ルテ-ンビ-子) 82,448	-	82,448
平成19年度	-	(ゴ-ルテ-ンビ-子) 70,447	-	70,447
平成20年度	-	(ゴ-ルテ-ンビ-子) 74,283	-	74,283

9 神居岩スキー場リフト輸送状況

資料 経済港湾課 (単位：人)

	平成13年度	平成14年度	平成15年度	平成16年度	平成17年度	平成18年度
輸送人員	85,204	79,375	72,167	68,144	60,368	-

所在地：マサリベツ 建設年：昭和56年

内容：リフト 1基(輸送能力 600人/H) ロッジ 727.2平方m 圧雪車 1台

平成18年度以降廃止

## 第6章 電気・上下水道

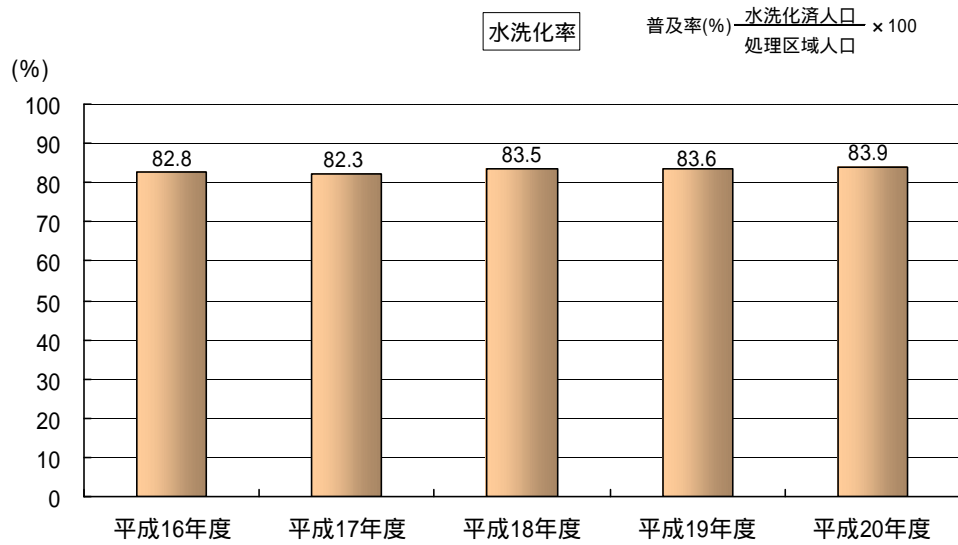
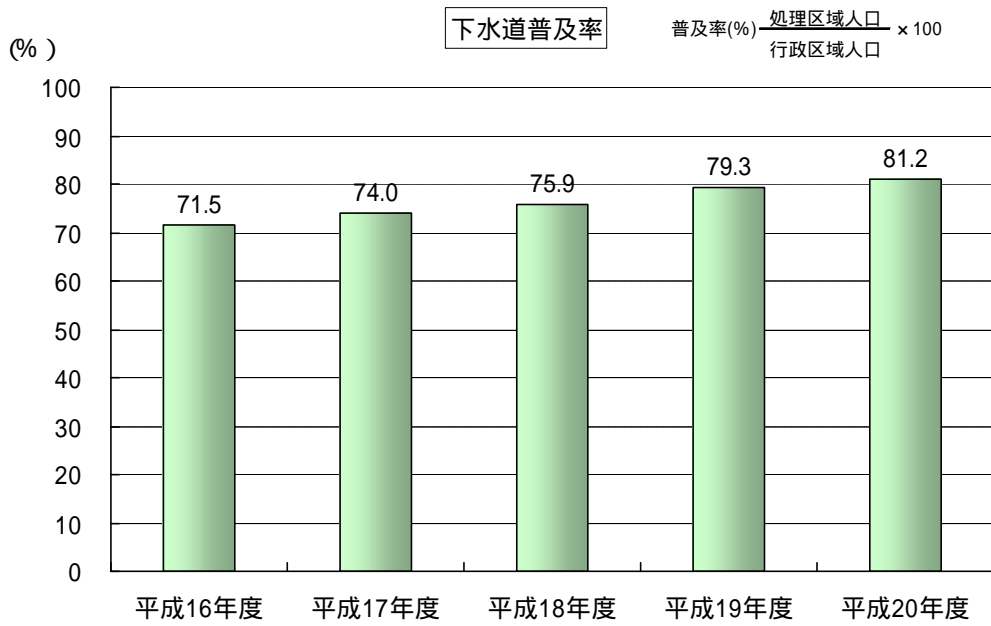

1 需要電力の推移

資料 北海道電力(株)留萌営業所 各年度末現在

	電 灯		電 力		合 計		
	口数	電力量 (MWh)	口数	電力量 (MWh)	口数	電力量 (MWh)	対前年比 (%)
平成8年度	16,244	55,480	2,132	56,908	18,376	112,388	100.0
9年度	16,355	57,194	2,129	57,442	18,484	114,636	102.0
10年度	16,397	57,314	1,890	61,438	18,287	118,752	103.6
11年度	16,667	58,787	1,870	63,391	18,537	122,178	102.9
12年度	16,778	60,378	1,761	64,438	18,539	124,816	102.2
13年度	16,776	60,095	1,889	64,376	18,665	124,471	99.7
14年度	16,833	60,223	1,859	64,224	18,692	124,447	100.0
15年度	16,687	60,237	1,844	64,716	18,531	124,953	100.4
16年度	16,565	60,128	1,874	68,125	18,439	128,253	102.6
17年度	16,482	60,379	1,915	70,236	18,397	130,615	101.8
18年度	16,395	59,812	1,918	67,842	18,313	127,654	97.7
19年度	16,306	59,340	1,943	66,673	18,249	126,013	98.7
20年度	16,599	57,997	1,949	64,560	18,548	122,557	97.3

(注)口数は、契約単位の数。

2 上水道の状況

(1) 配水量の状況

	年(月)間 総配水量 (立方m)	1日最大 配水量 (立方m)	1日平均 配水量 (立方m)	1人1日最大 配水量 (リットル)	1人1日平均 配水量 (リットル)
平成13年度	3,829,859	12,046	10,493	429	374
14年度	3,787,451	12,088	10,377	433	378
15年度	3,739,378	12,315	10,217	446	371
16年度	3,656,739	13,039	10,018	480	369
17年度	3,639,844	12,803	9,972	478	372
18年度	3,567,322	12,261	9,773	462	369
19年度	3,511,791	13,476	9,595	515	370
20年度	3,401,995	12,209	9,321	476	365
20年4月	270,330	11,393	8,720	443	339
5月	276,305	11,575	9,210	450	358
6月	276,873	11,888	8,931	464	348
7月	290,817	12,209	9,694	476	378
8月	291,866	12,152	9,415	474	367
9月	299,553	11,770	9,663	461	378
10月	302,357	11,245	10,079	441	395
11月	287,283	11,312	9,267	444	364
12月	300,966	11,430	10,032	449	394
21年1月	262,495	11,009	8,468	433	333
2月	281,749	11,563	9,089	455	357
3月	261,401	11,413	9,336	453	370



(2) 給水人口及び普及率

資料 上下水道管理課 各年度末現在

	行政区域内人口 (A)	計画給水区域内人口 (B)	給水人口 (C)	普及率			配水管延長 (m)
				B/A (%)	C/A (%)	C/B (%)	
平成13年度	28,241	28,115	27,627	99.6	97.8	98.3	169,822
14年度	28,085	27,964	27,479	99.6	97.8	98.3	170,712
15年度	27,732	27,617	27,133	99.6	97.8	98.2	171,399
16年度	27,256	27,140	26,666	99.6	97.8	98.3	172,124
17年度	27,128	27,014	26,554	99.6	97.9	98.3	172,801
18年度	26,634	26,545	26,125	99.7	98.1	98.4	173,854
19年度	26,147	26,062	25,763	99.7	98.5	98.9	174,449
20年度	25,594	25,509	25,210	99.7	98.5	98.8	174,563

3 下水道の状況

(1) 下水道普及状況

資料 上下水道管理課 各年度末現在

	行政区内人口 A(人)	認可面積 B(ha)	整備面積 C(ha)	管渠延長		処理区域		整備率 C/B (%)	普及率 D/A (%)
				汚水 (m)	雨水 (m)	面積 (ha)	人口 D(人)		
平成13年度	28,189	628	408	87,894	3,310	379	16,245	65.0	57.6
14年度	28,047	628	427	92,168	3,310	408	17,823	68.0	63.5
15年度	27,691	628	443	94,924	3,310	427	19,158	70.5	69.2
16年度	27,198	628	460	98,012	3,310	443	19,459	73.2	71.5
17年度	27,057	628	466	100,096	3,310	460	20,024	74.2	74.0
18年度	26,526	628	482	103,317	3,310	466	20,146	76.8	75.9
19年度	26,017	628	493	106,585	3,466	482	20,632	78.5	79.3
20年度	25,594	628	502	108,902	3,576	493	20,783	79.9	81.2

(2) 水洗化状況

資料 上下水道管理課 各年度末現在

	処理区域		水洗化済		水洗化率 (%) B/A
	戸数 (戸)	人口 (人)A	戸数 (戸)	人口 (人)B	
平成13年度	7,395	16,245	5,911	12,846	79.1
平成14年度	8,196	17,823	6,517	14,303	80.3
15年度	9,083	19,158	7,243	15,536	81.1
16年度	9,285	19,459	7,470	16,105	82.8
17年度	9,592	20,024	7,619	16,482	82.3
18年度	9,771	20,146	7,751	16,822	83.5
19年度	10,079	20,632	7,935	17,250	83.6
20年度	10,163	20,783	8,185	17,436	83.9

(3) 終末処理場(留萌浄化センター)の状況

資料 上下水道管理課 各年度末現在

	処理能力		処理水量			年間汚泥 処 理 量 (立方m)
	全体計画 (立方m/日)	現在 (立方m/日)	年間 (立方m)	1日最大 (立方m/日)	1日平均 (立方m/日)	
平成13年度	22,360	7,460	1,377,439	4,970	3,774	1,753.5
14年度	22,360	7,460	1,434,703	5,589	3,931	1,830.8
15年度	22,360	7,460	1,546,212	5,642	4,237	2,220.8
16年度	22,360	7,460	1,612,024	5,621	4,417	1,907.0
17年度	22,360	7,460	1,693,836	5,741	4,641	2,002.0
18年度	22,360	7,460	1,676,662	5,377	4,594	1,811.7
19年度	22,360	7,460	1,684,531	5,894	4,603	1,810.5
20年度	22,360	7,460	1,722,602	5,680	4,718	1,825.0



## 第7章 建設・道路・港湾

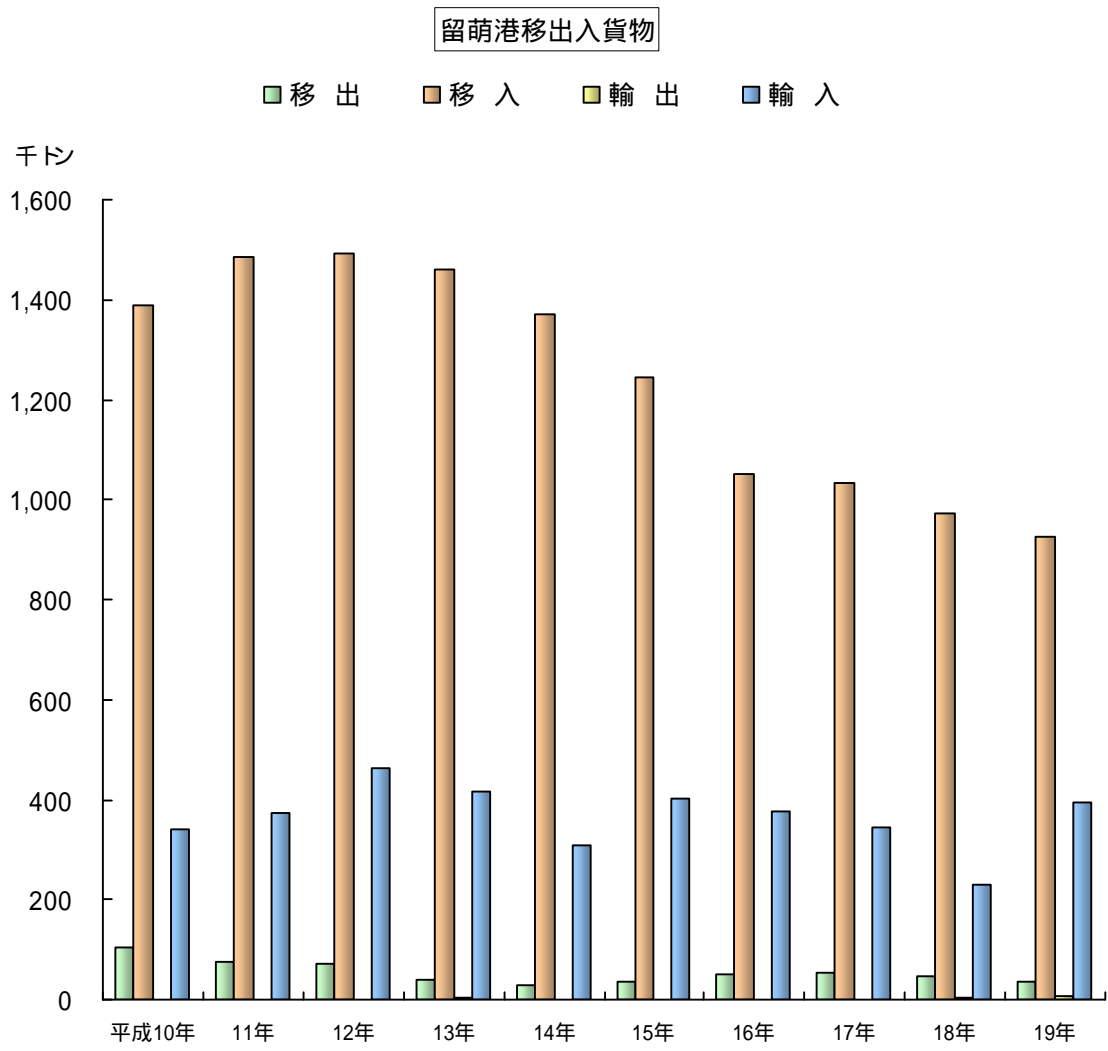

1 公営住宅建設状況

資料 都市整備課 平成21年4月1日現在

	一般公営(市営)				改良	合計	道営住宅	累計
	平屋	2階	中高層	小計				
建設戸数								
平成2年度以前	907	258	332	1,497	332	1,829	360	2,189
3年度	-	-	31	31	-	31	-	31
4年度	4	-	16	20	-	20	-	20
5年度	8	-	21	29	-	29	-	29
6年度	-	-	24	24	-	24	18	42
7年度	-	-	24	24	-	24	-	24
8年度	-	-	-	-	-	-	34	34
9年度	-	-	60	60	-	60	-	60
10年度	-	-	-	-	-	-	36	36
11年度	-	-	30	30	-	30	52	82
12年度	-	-	-	-	-	-	-	-
13年度	-	-	-	-	-	-	-	-
14年度	-	-	-	-	-	-	-	-
15年度	-	-	-	-	-	-	-	-
16年度	-	-	-	-	-	-	-	-
17年度	-	-	-	-	-	-	-	-
18年度	-	-	-	-	-	-	-	-
19年度	-	-	-	-	-	-	-	-
20年度	-	-	-	-	-	-	-	-
建設戸数合計	919	258	538	1,715	332	2,047	500	2,547
処分戸数	513	161	-	674	-	674	161	835
管理戸数	406	97	538	1,041	332	1,373	339	1,712
借上公営住宅戸数	-	24	-	24	-	24	-	24

(注) 管理戸数は建設戸数から焼失・売却分を除いたもの。

2 市中建物新築推移

資料 留萌消防組合 消防本部 各年末現在

	新築件数(件)	延面積(平方m)
平成8年	207	49,443
9年	193	80,979
10年	114	52,950
11年	119	38,512
12年	142	50,332
13年	104	33,523
14年	72	19,136
15年	76	18,615
16年	89	32,624
17年	80	25,978
18年	84	21,427
19年	68	18,905
20年	42	10,918

3 都市計画用途地域指定面積

資料 建築指導課

種類	形態密度		高さ制限(m)	面積(ha)	比率(%)	決定年月日
	建ぺい率	容積率				
第一種低層住居専用地域	4/10以下	6/10以下	10	53	6.3	当初決定 S 28.3.24 最終変更 H 18.7.28
第一種中高層住居専用地域	6/10以下	20/10以下	-	143	17.1	
第二種中高層住居専用地域	6/10以下	20/10以下	-	115	13.8	
第一種住居地域	6/10以下	20/10以下	-	135	16.2	
第二種住居地域	6/10以下	20/10以下	-	35	4.2	
準住居地域	6/10以下	20/10以下	-	12	1.4	
近隣商業地域	8/10以下	30/10以下	-	32	3.8	

商業地域	8/10以下	40/10以下	-	35	4.2	
準工業地域	6/10以下	20/10以下	-	143	17.1	
工業地域	6/10以下	20/10以下	-	128	15.3	
工業専用地域	6/10以下	20/10以下	-	4.7	0.6	
合計				835.7	100.0	
都市計画区域				4,409.4		当初決定 S 9.2.24 最終変更 S48.3.14
準防火地域				201.0		当初決定 S28 最終変更 S48.3.8
臨港地区				61.6		当初決定 S39.3.14 最終変更 H18.7.28

4 土地区画整理事業

資料 都市整備課

地区名	施工者	都市計画決定	事業認可	施工期間	施行面積 (ha)	減歩率(%)		換地処分の告示
						公共	合算	
中部	留萌市	S27. 1.28	S27. 8. 7	S27	15.7	11.3	11.3	S27.12. 9
元町	留萌市	S33. 9.18	S33.11.16	S33 ~ S38	9.3	14.2	14.2	S38.10. 9
花園	留萌市	S34.12.11	S36. 8.17	S36 ~ S43	23.5	22.7	22.7	S44. 3. 1
駅前	留萌市	S43. 9.12	S44. 3. 5	S43 ~ S51	25.4	19.8	19.8	S52. 3.29
高砂	留萌市	S43. 9.12	S49.10.14	S49 ~ S62	29.2	18.1	18.1	H元. 7. 3
潮静	組合	S56.11. 9	S57.11. 9	S57 ~ H02	17.5	30.62	40.21	S62. 7.30
潮静第2	"		H 9. 7. 7	H09 ~ H13	7.5	19.09	44.67	H12.12.19

5 都市計画街路

資料 都市整備課

路線名	都市計画決定年月日		起 点	終 点	幅員 (m)	延長 (m)	管理者	改良済		舗装済	
	当初決定	最終変更						幅員 (m)	延長 (m)	幅員 (m)	延長 (m)
3・4・1 東雲通	S45.11.30	S56.11.5	潮静2丁目	東雲町1丁目	16	約 2,210	市	16	約 1,790	16	約 1,790
3・3・2 南4条通	S33.3.26	S52.10.5	元川町1丁目	東雲町1丁目	25	約 540	国	25	約 540	16	約 370
3・4・3 南川沿通	S33.3.26	H 2.12.13	元町2丁目	花園町3丁目	16	約 1,400	市	16	0	16	0
					22	約 750	市	22	約 750	22	約 750
3・4・4 東岸通	S33.3.26	H 2.12.13	船場町2丁目	元町5丁目	18	約 1,150	市	18	約 1,150	18	約 1,150
3・4・5 早道通	S33.3.26	H 2.12.13	五十嵐町2丁目	栄町1丁目	26	約 70	市	26	約 70	26	約 70
					18	約 1,700	市	18	約 1,630	18	約 1,630
3・4・6 北8条通	S33.3.26	S45.11.30	五十嵐町3丁目	寿町3丁目	22	約 890	道	22	約 890	22	約 890
					18	約 1,500	市	18	約 1,000	18	約 1,000
3・4・7 停車場通	S33.3.26	S45.11.30	栄町1丁目	花園町2丁目	22	約 150	道	22	約 150	22	約 150
					18	約 510	市	18	約 510	18	約 510
3・2・8 西5号通	S27.7.19	S56.11.5	大町1丁目	潮静3丁目	18	約 1,980	国・道	18	約 1,980	18	約 1,980
					22	約 1,630	国	22	約 1,630	22	約 1,630
					30	約 2,740	国	30	約 2,740	30	約 2,740
3・1・9 広路	S33.3.26	S45.11.30	高砂町2丁目	花園町5丁目	45	約 420	市	45	約 420	45	約 420
3・5・10 五十嵐通	S49.12.12		五十嵐町3丁目	堀川町2丁目	16	約 1,000	市	16	約 400	16	約 400
3・5・11 東1丁目通	S49.12.19		五十嵐町2丁目	高砂町2丁目	14	約 690	市	14	約 690	14	約 690
3・3・12 潮静通	S56.11.5		潮静3丁目	潮静2丁目	22	約 600	市	22	約 600	22	約 600
3・4・13 大和田通	S58.1.20		潮静2丁目	潮静1丁目	16	約 440	市	16	約 440	16	約 440
3・4・14 開運通	S33.3.26	H 2.12.13	開運町2丁目	栄町1丁目	18	約 280	市	18	約 170	18	約 170
3・2・15 留萌通	S33.3.26	H 2.12.13	字トイヨイ	浜中町	28	約 200	国	28	130	28	130
					29	約 270	国	29	0	29	0
					32	約 220	国	32	140	32	140
					32	約 3,340	国	32	約 3,270	32	2,690
					47	約 100	国	47	100	47	100
3・2・16 塩見通	H 2.12.13		字トイヨイ	三泊町	26	約 2,870	国	26	約 250	26	約 250
3・4・17 春日通	H 2.12.13		春日町1丁目	春日町3丁目	18	約 1,550	道	18	約 1,550	18	約 1,550
合 計	17路線					約29,200			約22,990		約22,240

6 都市公園

資料 都市整備課

区分	公園名		位置	都市計画決定年月日		計画面積 (ha)	供用面積 (ha)	供用開始 年月日
				当初決定	最終変更			
街区	2・2・1	錦町公園	開運町2丁目	S27. 3.31	S48.11.24	約 0.30	約 0.30	S32. 4. 3
"	2・2・2	元町公園	元町5丁目	S34. 3.27	S48.11.24	約 0.19	約 0.19	S35.10.31
"	2・2・3	住之江公園	住之江町1丁目	S38. 3.16	S48.11.24	約 0.45	約 0.45	S38. 9.30
"	2・2・4	花園西公園	花園町3丁目	S42. 3.16	S48.11.24	約 0.50	約 0.50	S44. 6.30
"	2・2・5	花園東公園	花園町5丁目	S42. 3.16	S48.11.24	約 0.23	約 0.23	S44. 7.30
"	2・2・6	沖見公園	沖見町6丁目	S46. 3. 2	S48.11.24	約 0.60	約 0.60	S48. 8.30
"	2・2・7	幸町公園	幸町3丁目	S46. 3. 2	H 2.12.19	約 0.06	約 0.06	S47.11. 1
"	2・2・8	あかしや公園	沖見町4丁目	S46.11.25		約 0.20	約 0.20	S47.11. 1
"	2・2・9	若草公園	明元町4丁目	S46.11.25		約 0.06	約 0.06	S47.11. 1
"	2・2・10	南町公園	南町2丁目	S47. 5.18		約 0.07	約 0.07	S47. 8.30
"	2・2・11	春日公園	春日町1丁目	S47. 5.18	H 9. 6. 9	約 0.11	約 0.11	H 8. 3.25
"	2・2・12	大町公園	大町1丁目	S47. 5.18		約 0.06	約 0.06	S42.10. 1
"	2・2・13	黄金公園	大町2丁目	S47. 5.18	S55.12.13	約 0.12	約 0.12	S42.10. 1
"	2・2・14	夕陽ヶ丘公園	沖見町2丁目	S47. 5.18	S56.11.19	約 0.08	約 0.08	S43.10. 1
"	2・2・15	望洋公園	大町3丁目	S47. 5.18		約 0.06	約 0.06	S44.10. 1
"	2・2・16	ひまわり公園	錦町1丁目	S47. 5.18	S48.11.24	約 0.14	約 0.14	S49. 9.30
"	2・2・17	中央公園	開運町2丁目	S48.11.24		約 0.52	約 0.52	S48.11. 1
"	2・2・18	すみれ公園	宮園町1丁目	S48.11.24		約 0.03	約 0.03	S49. 8.30
"	2・2・19	港北公園	元町4丁目	S48.11.24		約 0.08	約 0.08	S49. 8.30
"	2・2・20	末広公園	末広町3丁目	S50. 3.26		約 0.22	約 0.22	S50.10.30
"	2・2・21	栄町公園	栄町2丁目	S50. 3.26		約 0.09	約 0.09	S50.10.30
"	2・2・22	寿公園	寿町2丁目	S55.12.13		約 0.10	約 0.10	S56.10.31
"	2・2・23	もみじ公園	南町2丁目	S56.11. 9		約 0.08	約 0.08	S58. 7. 1
"	2・2・24	しらかば公園	南町4丁目	S56.11. 9		約 0.15	約 0.15	S58.11.30
"	2・2・25	ほりかわ公園	堀川町2丁目	S56.11. 6	S59. 9.26	約 0.14	約 0.14	S61. 3.31
"	2・2・26	昭和公園	東雲町1丁目	S60. 7. 8		約 0.18	約 0.18	S61.11. 1
"	2・2・27	白鳥公園	高砂町3丁目	S60. 7. 8	H 9. 6. 9	約 0.15	約 0.15	H 2. 4. 1
"	2・2・28	五十嵐公園	五十嵐町3丁目	S60. 7. 8	H 9. 6. 9	約 0.15	約 0.15	H 2. 4. 1
"	2・2・29	美園公園	五十嵐町1丁目	S60. 7. 8	H 9. 6. 9	約 0.10	約 0.10	H 3. 3.25
"	2・2・30	平和台公園	平和台1丁目	S60. 7. 8		約 0.33	約 0.33	S63. 4. 1

"	2・2・31	自由ヶ丘公園	千鳥町4丁目	S60. 7. 8		約 0.29	約 0.29	H元. 4. 1
"	2・2・32	泉町公園	泉町1丁目	S60. 7. 8		約 0.26	約 0.26	H元. 4. 1
"	2・2・33	萌晴公園	見晴町5丁目	H 2.12.19		約 0.53	約 0.53	H 4. 3.10
小計		33ヶ所				約 6.63	約 6.63	
総合	5・5・1	見晴公園	見晴町2丁目	S26. 7.11	S55.12.16	約10.40	約10.40	S27. 9.30
"	5・5・2	神居岩公園	字マサリベツ	S55.12.16		約28.80	約37.40	H20. 1.24
小計		2ヶ所				約39.20	約47.80	
運動	6・5・1	浜中運動公園	浜中町	S47. 5.13	S55.12.16	約19.80	約19.80	H 5. 4. 1
		1ヶ所						
近隣	3・3・1	高砂公園	高砂町1丁目	S34. 3.27	H 9. 6. 9	約 1.10	約 1.10	H 6. 3. 1
"	3・3・2	東雲公園	東雲町1丁目	S43. 4.23	S48.11.21	約 1.40	未供用	未供用
"	3・3・3	潮静公園	潮静2丁目	S60. 2. 7	H 9. 6. 9	約 1.00	約 1.00	H 2. 4. 1
小計		3ヶ所				約 3.50	約 2.10	
地区	4・4・1	船場公園	船場町1・2丁目	H 9. 5.30		約 7.80	約 1.55	H19.10.8
		1ヶ所						(一部)
特殊	7・5・1	春日高台公園	字マサリベツ	S47. 5.13	S55.12.25	約13.50	未供用	未供用
		1ヶ所						
緑地	1	岬緑地	大町2丁目	S58. 3.30	S63. 6.27	約 0.40	約 0.40	S58. 4. 1
		1ヶ所						
その他公園 緑地		南9条緑地	南町1丁目				約 0.13	H 3. 3.25
		留萌川河畔緑地大和田左岸	大字留萌村字留萌原野10線				約 0.12	H 6. 3. 1
		東橋河畔緑地	南町3丁目				約 0.11	H 8. 3.25
		バンゴベ川河畔緑地	東雲町2丁目				約 0.15	H 6. 3.31
		大和田橋下流左岸緑地	潮静1丁目				約 0.08	H10. 3.25
		八線沢川左岸緑地	潮静1丁目				約 0.24	H10. 3.25
		浜中海浜公園緑地	浜中町				約 0.66	H10. 3.25
		沖見海浜公園緑地	沖見町1丁目				約 1.66	H12. 2.25
小計		8ヶ所					約 3.15	
合計		50ヶ所				約90.83	約79.88	



7 道路現況

資料 留萌開発事務所・留萌土木現業所・都市整備課 各年度末現在(単位：km・%)

年度	道路 実延長 総数	国 道					道 道					市 道				
		道路 実延長	路面別内訳			除雪 路線	道路 実延長	路面別内訳			除雪 路線	道路 実延長	路面別内訳			除雪 路線
			砂利道	舗装道	舗装率 (%)			砂利道	舗装道	舗装率 (%)			砂利道	舗装道	舗装率 (%)	
平成13年度	302.8	37.9	-	37.9	100	37.9	46.4	11.7	34.7	74.8	31.3	218.5	92.5	126.0	57.7	154.6
14年度	304.6	37.9	-	37.9	100	37.9	46.4	11.7	34.7	74.8	31.3	220.3	92.1	128.2	58.2	153.3
15年度	304.4	37.9	-	37.9	100	37.9	46.4	11.7	34.7	74.8	31.3	220.1	92.1	128.0	58.1	154.3
16年度	304.4	37.9	-	37.9	100	37.9	46.4	11.7	34.7	74.8	31.3	220.1	92.1	128.0	58.1	154.3
17年度	304.4	37.9	-	37.9	100	37.9	46.4	11.7	34.7	74.8	31.3	220.1	92.1	128.0	58.1	154.5
18年度	304.7 (6.9)	38.2 (6.9)	-	38.2 (6.9)	100	38.2 (6.9)	46.4	11.6	34.8	75.0	31.2	220.1	89.9	130.2	59.2	154.2
19年度	304.7 (6.9)	38.2 (6.9)	-	38.2 (6.9)	100	38.2 (6.9)	46.4	11.6	34.8	75.0	31.2	220.1	89.3	130.8	59.4	152.9
20年度	305.4 (6.9)	38.2 (6.9)	-	38.2 (6.9)	100	38.2 (6.9)	47.1	9.0	38.1	80.9	31.2	220.1	89.3	130.8	59.4	148.8

括弧書きは、深川留萌自動車道分で外数である。

8 市道除雪路線

資料 都市整備課 各年度末現在(単位：m)

	総延長	2車線道路(第1種車道除雪)		1車線道路(第2種車道)		農村道路 除 雪
		排 雪	除 雪	排 雪	除 雪	
平成13年度	154,600	20,400	23,700	26,800	89,400	41,500
14年度	153,300	20,400	30,200	27,900	81,600	41,500
15年度	154,300	30,200	30,200	82,600	82,600	41,500
16年度	154,300	30,200	30,200	82,600	82,600	41,500
17年度	154,500	30,200	30,200	82,800	82,800	41,500
18年度	154,200	29,700	29,700	83,000	83,000	41,500
19年度	152,900	28,800	28,800	82,600	82,600	41,500
20年度	148,800	28,000	28,000	79,300	79,300	41,500

9 入港船舶集計表

資料 経済港湾課

		計		10,000総ト以上		10,000総ト未満 6,000総ト以上		6,000総ト未満 3,000総ト以上		3,000総ト未満 1,000総ト以上		1,000総ト未満 500総ト以上		500総ト未満 100総ト以上		100総ト未満 5総ト以上	
		隻数	総ト数	隻数	総ト数	隻数	総ト数	隻数	総ト数	隻数	総ト数	隻数	総ト数	隻数	総ト数	隻数	総ト数
平成 17年度	計	1,674	1,344,499	14	201,964	3	19,318	187	751,153	97	208,800	102	69,534	393	78,029	878	15,701
	外航商船	137	334,204	12	144,252	3	19,318	20	92,374	38	66,923	-	-	43	10,139	21	1,198
	内航商船	321	895,017	2	57,712	-	-	164	647,401	46	118,377	57	45,701	52	25,826	-	-
	漁船	965	38,097	-	-	-	-	-	-	-	-	-	-	254	27,432	711	10,665
	避難船	14	11,111	-	-	-	-	1	4,902	-	-	-	-	13	6,209	-	-
	その他(フェリー含む)	237	66,070	-	-	-	-	2	6,476	13	23,500	45	23,833	31	8,423	146	3,838
平成 18年度	計	1,754	1,153,588	5	57,599	1	6,448	169	682,222	117	251,119	96	68,947	415	71,261	951	15,992
	外航商船	121	228,772	5	57,599	1	6,448	20	96,617	32	55,567	-	-	53	12,068	10	473
	内航商船	309	810,460	-	-	-	-	147	575,791	56	161,946	57	48,344	49	24,379	-	-
	漁船	1,131	45,237	-	-	-	-	-	-	-	-	-	-	304	32,832	827	12,405
	避難船	5	13,934	-	-	-	-	2	9,814	1	2,922	1	699	1	499	-	-
	その他(フェリー含む)	188	55,185	-	-	-	-	-	-	28	30,684	38	19,904	8	1,483	114	3,114
平成 19年度	計	1,310	1,237,938	13	190,130	3	28,436	166	676,923	86	199,811	101	72,872	363	60,281	578	9,485
	外航商船	77	322,928	12	139,988	3	28,436	18	92,320	32	58,106	2	1,896	10	2,182	-	-
	内航商船	287	826,106	1	50,142	-	-	147	579,697	45	129,617	57	48,372	37	18,278	-	-
	漁船	795	38,523	-	-	-	-	-	-	-	-	-	-	286	30,888	509	7,635
	避難船	12	13,498	-	-	-	-	1	4,906	6	7,470	-	-	4	1,103	1	19
	その他(フェリー含む)	139	36,883	-	-	-	-	-	-	3	4,618	42	22,604	26	7,830	68	1,831
平成 20年度	計	1,230	1,134,518	15	220,602	1	8,492	108	439,425	138	338,599	89	63,083	329	55,106	550	9,211
	外航商船	77	337,769	14	194,041	1	8,492	12	50,279	43	78,023	7	6,934	0	0	0	0
	内航商船	268	714,068	1	26,561	0	0	95	385,578	84	244,605	42	34,400	46	22,924	0	0
	漁船	744	36,549	0	0	0	0	0	0	0	0	0	0	273	29,484	471	7,065
	避難船	9	7,704	0	0	0	0	1	3,568	0	0	4	2,624	4	1,512	0	0
	その他(フェリー含む)	132	38,428	0	0	0	0	0	0	11	15,971	36	19,125	6	1,186	79	2,146

10 留萌港輸移出入貨物屯数累年比較

各年末現在(単位：ト)

	輸移出入計	内 買			外 買		
		移出入計	移出	移入	輸出入計	輸出	輸入
平成 8 年	2,014,967	1,587,100	93,386	1,493,714	427,867	-	427,867
9 年	1,926,905	1,540,410	84,175	1,456,235	386,495	1,467	385,028
10年	1,833,497	1,492,663	105,619	1,387,044	340,834	1,088	339,746
11年	1,934,399	1,559,055	75,323	1,483,732	375,344	1,528	373,816
12年	2,025,676	1,561,961	70,618	1,491,343	463,715	33	463,682
13年	1,918,506	1,497,943	39,198	1,458,745	420,563	5,352	415,211
14年	1,707,327	1,400,503	28,394	1,372,109	306,824	19	306,805
15年	1,685,867	1,281,426	37,144	1,244,282	404,441	1,600	402,841
16年	1,475,323	1,100,223	49,804	1,050,419	375,100	58	375,042
17年	1,430,731	1,083,851	52,108	1,031,743	346,880	1,260	345,620
18年	1,253,982	1,020,716	48,316	972,400	233,266	4,420	228,846
19年	1,362,514	960,238	35,529	924,709	402,276	7,440	394,836
20年	1,323,684	899,669	80,542	819,127	424,015	8,524	415,491

11 留萌港の累年入港船舶

資料 経済港湾課

各年末現在(単位：ト)

	外航商船		内航商船		漁 船		避難船その他		合 計	
	隻数	ト数	隻数	ト数	隻数	ト数	隻数	ト数	隻数	ト数
平成 8 年	639	674,188	522	1,108,137	1,329	112,773	245	48,062	2,735	1,943,160
9 年	668	581,098	510	1,120,063	1,269	107,683	213	45,132	2,660	1,853,976
10年	501	499,513	470	1,144,798	1,409	119,481	307	73,415	2,687	1,837,207
11年	439	595,449	415	1,138,370	878	80,749	350	96,124	2,082	1,910,692
12年	490	664,605	412	1,159,892	808	67,699	286	48,240	1,996	1,940,436
13年	381	528,517	430	1,281,181	389	10,165	227	76,461	1,427	1,896,324
14年	192	334,744	411	1,146,942	694	16,869	218	50,493	1,515	1,549,048
15年	187	408,678	374	1,004,860	941	22,869	197	27,421	1,699	1,475,414
16年	177	370,366	324	867,311	931	41,506	254	80,259	1,686	1,359,442
17年	137	334,204	321	895,017	965	38,097	251	77,181	1,674	1,344,499
18年	118	225,016	383	878,689	1,435	45,237	200	30,302	2,136	1,179,244
19年	77	322,928	287	826,106	795	38,523	151	50,381	1,310	1,237,938
20年	77	337,769	268	714,068	744	36,549	141	46,132	1,230	1,134,518

(注) 1 「外航商船」は汽船で、「内航商船」は汽船及び機帆船の商船を含む。

2 「漁船」は機帆船の漁船である。

3 「避難船その他」には汽船及び機帆船も記載した。

12 留萌港取扱貨物一覧

資料 経済港湾課 各年末現在(単位：トン)

		農水産品			林産品	鉱産品			金属機械工業品		化学工業品				軽工業品		
		米穀類	水産品	その他 野菜 果実	原木 その他	石炭	砂利 砂 石材	その他 非金属 鉱物	金属類	機械類	重油	石油製品	セメント	その他 化学 肥料	その他 食糧 工業品	紙 パルプ その他	
平成 16年	総計	39,100	6,168	-	174,832	195,026	4,954	-	-	-	76,642	639,814	286,783	28,838	23,166	-	
	外貿	計	-	4,200	-	174,832	195,026	-	-	-	-	-	-	1,040	-	-	
		輸出	-	6	-	-	-	-	-	-	-	-	-	52	-	-	
		輸入	-	4,196	-	174,832	195,026	-	-	-	-	-	-	988	-	-	
	内貿	計	39,100	1,966	-	-	-	4,954	-	-	-	76,642	639,814	286,783	27,798	23,166	-
		移出	39,100	-	-	-	-	-	-	-	-	1,042	57	-	6,654	2,951	-
移入		-	1,966	-	-	-	-	-	-	-	75,600	639,757	286,783	21,144	20,215	-	
平成 17年	総計	35,887	2,500	-	106,376	230,635	17,003	-	-	1,260	80,123	636,508	261,160	35,387	21,878	-	
	外貿	計	5,001	263	-	106,376	230,635	-	-	-	1,260	-	-	-	3,245	-	-
		輸出									1,260						
		輸入	5,001	363		106,376	230,635								3,245		
	内貿	計	30,886	2,137	-	-	-	17,003	-	-	-	80,123	636,508	261,160	32,142	21,878	-
		移出	30,886					1,417				1,143	38		13,402	3,208	
移入			2,137				15,586				78,980	636,470	261,160	18,740	18,670		
平成 18年	総計	34,587	3,395	-	78,559	149,336	7,250	-	-	4,420	71,951	620,588	239,164	25,027	18,834	-	
	外貿	計	-	951	-	78,559	149,336	-	-	-	4,420	-	-	-	-	-	-
		輸出									4,420						
		輸入		951		78,559	149,336										
	内貿	計	34,587	2,444	-	-	-	7,250	-	-	-	71,951	620,588	239,164	25,027	18,834	-
		移出	34,587									1,261	28		7,900	3,669	
移入			2,444				7,250				70,690	620,560	239,164	17,127	15,165		
平成 19年	総計	28,829	1,889	-	36,911	357,862	11,800	-	-	7,440	63,600	547,658	269,962	18,540	15,818	-	
	外貿	計	-	63	-	36,911	357,862	-	-	-	7,440	-	-	-	-	-	-
		輸出									7,440						
		輸入		63		36,911	357,862										
	内貿	計	28,829	1,826	-	-	-	11,800	-	-	-	63,600	547,658	269,962	18,540	15,818	-
		移出	28,829					1,000				820	28		354	2,293	
移入			1,826				10,800				62,780	547,630	269,962	18,186	13,525		

平成 20年	総計	26,898	5,428	-	58,844	415,863	6,000	-	-	8,524	57,796	522,175	186,082	14,022	17,203	-	
	外貿	計	-	4,019	-	39,214	366,175	-	-	-	8,524	-	-	-	6,083	-	-
		輸出	-	-	-	-	-	-	-	-	8,524	-	-	-	-	-	-
		輸入	-	4,019	-	39,214	366,175	-	-	-	-	-	-	-	6,083	-	-
	内貿	計	26,898	1,409	-	19,630	49,688	-	-	-	-	57,796	522,175	186,082	7,939	17,203	-
		移出	26,898	-	-	19,630	25,875	6,000	-	-	-	806	34	-	332	2,118	-
		移入	-	1,409	-	-	23,813	-	-	-	-	56,990	522,141	186,082	7,607	15,085	-
対前年比 16年 = 100		68.8	88.0	-	33.7	213.2	121.1	-	-	-	75.4	81.6	64.9	48.6	74.3	-	

		雑工業品	特殊品	フェリー	合計	
		日用品 その他	輸送用 容器 その他			
平成 16年	総計	-	-	-	1,475,323	
	外貿	計	-	-	375,100	
		輸出	-	-	-	58
		輸入	-	-	-	375,042
	内貿	計	-	-	-	1,100,223
		移出	-	-	-	49,804
移入		-	-	-	1,050,419	
平成 17年	総計	-	2,014	-	1,430,731	
	外貿	計	-	-	-	346,880
		輸出	-	-	-	1,260
		輸入	-	-	-	345,620
	内貿	計	-	2,014	-	1,083,851
		移出	-	2,014	-	52,108
移入		-	-	-	1,031,743	
平成 18年	総計	-	871	-	1,253,982	
	外貿	計	-	-	-	233,266
		輸出	-	-	-	4,420
		輸入	-	-	-	228,846
	内貿	計	-	871	-	1,020,716

		移出		871		48,316	
		移入				972,400	
平成 19年	総計		2,205	-	-	1,362,514	
		計	-	-	-	402,276	
	外貿	輸出					7,440
		輸入					394,836
	内貿	計	2,205	-	-		960,238
		移出	2,205				35,529
移入						924,709	
平成 20年	総計		2,130	2,719	-	1,323,684	
		計	-	-	-	424,015	
	外貿	輸出	-	-	-		8,524
		輸入	-	-	-		415,491
	内貿	計	2,130	2,719	-		899,669
		移出	2,130	2,719	-		80,542
移入		-	-	-		819,127	
対前年比 16年 = 100			-	-	-	89.7	

# 第8章 保健・衛生

原因別死亡者数

■ 肺炎、腎不全 ■ 事故・自殺 ■ 脳血管疾患 ■ 心疾患 ■ 悪性新生物  
肝疾患、その他

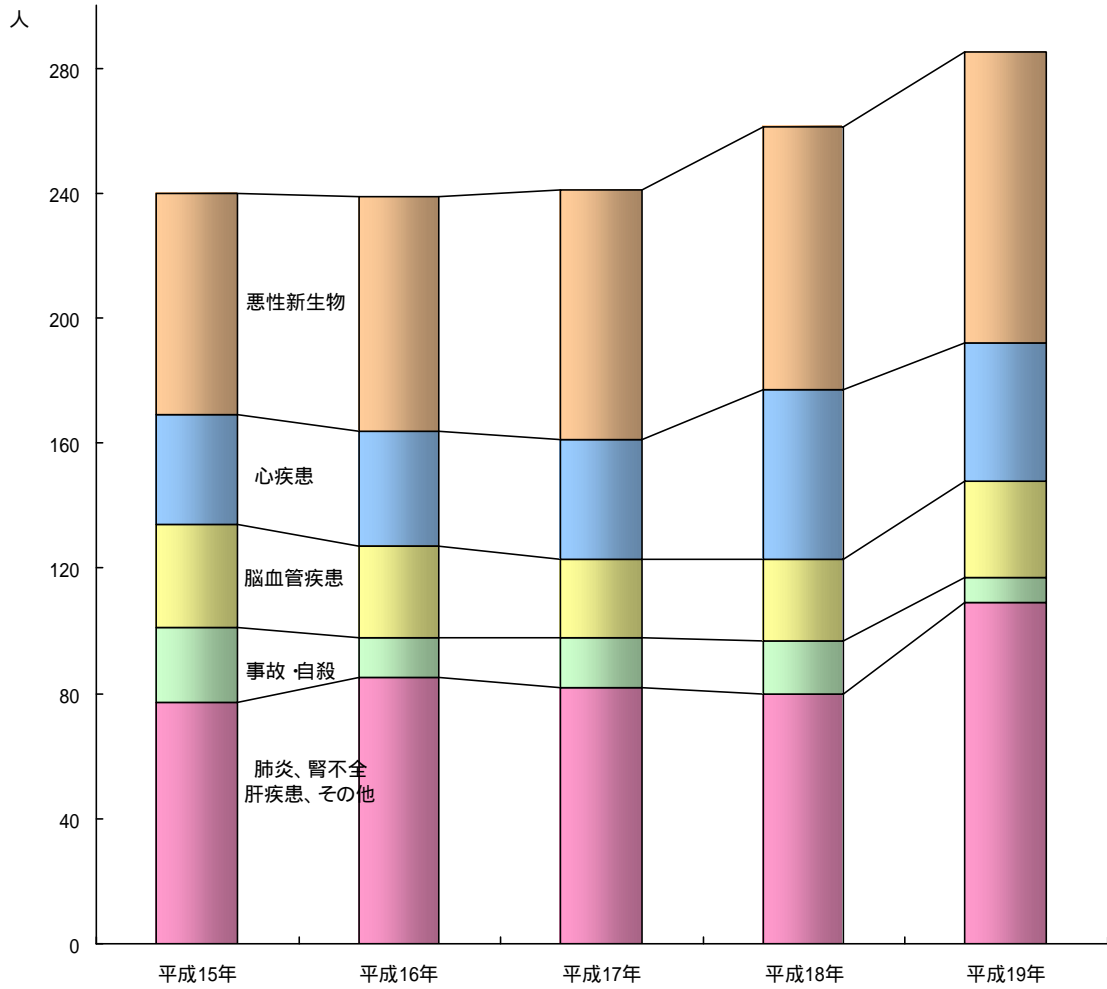

1 医療施設数

各年末現在

	病 院	一般診療所	歯科診療所	助産所
平成13年	3	17	16	-
14年	3	15	16	-
15年	3	15	18	-
16年	3	14	16	-
17年	3	14	16	-
18年	3	15	16	-
19年	3	16	16	-
20年	3	16	16	-

2 医療従事者数

資料 留萌保健福祉事務所 各年末現在

	医師	歯科 医師	保健師	助産師	薬剤師	看護師	准看 護師	は り き ゅ う あ ん 摩	歯 科 技 工 士	柔 道 整 復 師
平成8年	43	18	15	8	26	90	214	22	7	10
10年	52	16	15	10	26	101	224	20	12	8
12年	56	21	16	12	39	124	220	18	5	7
14年	51	20	19	10	40	160	205	19	5	8
16年	52	20	18	12	43	169	205	12	6	6
18年	55	16	21	12	51	185	195	13	6	6
20年										

(注) 1 隔年調査

2 「はりきゅうあん摩」・「柔道整復師」については、施術所等に勤務する者とする。

3 平成20年は現在集計中。



3 年令別死亡者数

資料 道北地域保健情報年報 各年末現在

年令別	平成13年			平成14年			平成15年			平成16年			平成17年			平成18年			平成19年		
	計	男	女	計	男	女	計	男	女	計	男	女	計	男	女	計	男	女	計	男	女
総数	228	126	102	203	123	80	240	134	106	239	136	103	241	142	99	261	144	117	285	142	143
0～14歳	2	1	1	2	2	-	1	1	-	-	-	-	-	-	-	1	-	1	1	1	-
0～4歳	-	-	-	1	1	-	1	1	-	-	-	-	-	-	-	1	-	1	1	1	-
5～9歳	-	-	-	-	-	-	-	-	-	-	-	-	-	-	-	-	-	-	-	-	-
10～14歳	2	1	1	1	1	-	-	-	-	-	-	-	-	-	-	-	-	-	-	-	-
15～64歳	58	37	21	30	25	5	60	35	25	53	37	16	47	33	14	39	26	13	47	27	20
15～19歳	-	-	-	2	2	-	-	-	-	-	1	-	-	-	-	1	-	1	1	1	-
20～24歳	1	1	-	-	-	-	1	1	-	2	1	1	1	1	-	-	-	-	-	-	-
25～29歳	-	-	-	-	-	-	1	-	1	2	2	-	1	1	-	2	-	2	-	-	-
30～34歳	1	-	1	-	-	-	3	3	-	3	3	-	0	-	-	1	-	1	-	-	-
35～39歳	3	3	-	-	-	-	4	2	2	1	-	1	0	-	-	1	1	-	1	1	-
40～44歳	2	-	2	1	1	-	2	-	2	2	2	-	1	1	-	5	5	-	-	-	-
45～49歳	2	1	1	1	1	-	2	1	1	1	-	1	4	4	-	3	2	1	4	2	2
50～54歳	9	5	4	10	8	2	14	6	8	7	5	2	4	3	1	4	2	2	6	1	5
55～59歳	21	15	6	5	5	-	16	11	5	15	9	6	16	10	6	10	8	2	16	8	8
60～64歳	19	12	7	11	8	3	17	11	6	19	14	5	20	13	7	12	8	4	19	14	5
65歳以上	168	88	80	171	96	75	179	98	81	186	99	87	194	109	85	221	118	103	237	114	123
65～69歳	24	16	8	21	15	6	25	16	9	15	13	2	20	15	5	19	9	10	18	12	6
70～74歳	28	19	9	34	23	11	27	19	8	24	14	10	25	20	5	29	25	4	23	19	4
75～79歳	29	18	11	36	25	11	34	21	13	47	29	18	38	28	10	48	33	15	49	25	24
80～84歳	40	19	21	32	16	16	36	21	15	39	23	16	43	22	21	42	22	20	51	22	29
85歳以上	47	16	31	48	17	31	57	21	36	61	20	41	68	24	44	83	29	54	96	36	60

4 死因別死亡者数

資料 道北地域保健情報年報 各年末現在

死 因	13年			平成14年			平成15年			平成16年			平成17年			平成18年			平成19年		
	計	男	女	計	男	女	計	男	女	計	男	女	計	男	女	計	男	女	計	男	女
総数	228	126	102	198	118	80	240	134	106	239	136	103	241	142	99	261	144	117	285	142	143
全結核	-	-	-	-	-	-	-	-	-	-	-	-	1	-	1	-	-	-	1	-	1
悪性新生物	91	48	43	66	45	21	71	41	30	75	48	27	80	53	27	84	54	30	93	51	42
糖尿病	3	1	2	4	-	4	1	1	-	4	-	4	2	1	1	6	4	2	4	1	3
心臓疾患	32	15	17	31	18	13	35	19	16	37	20	17	38	22	16	54	26	28	44	23	21
高血圧性疾患	-	-	-	1	-	1	-	-	-	3	1	2	2	1	1	-	-	-	2	1	1
脳血管疾患	26	14	12	31	17	14	33	15	18	29	19	10	25	15	10	26	10	16	31	13	16
肺炎・気管支炎	19	17	2	15	10	5	21	11	10	21	13	8	26	12	14	23	9	14	43	21	22
慢性肝疾患及び肝硬変	4	4	-	3	1	2	1	-	1	4	4	-	1	1	-	1	1	-	3	1	2
腎炎・ネフローゼ	6	3	3	3	3	-	7	5	2	9	4	5	6	4	2	5	3	2	8	4	4
老衰	1	-	1	1	-	1	1	-	1	3	1	2	2	-	2	-	-	-	1	-	1
不慮の事故	18	7	11	6	5	1	17	12	5	9	5	4	8	2	6	11	8	3	6	2	4
（自動車事故）	(6)	(3)	(3)	(2)	(2)	(-)	(7)	(5)	(2)	(6)	(3)	(3)	(-)	(-)	(-)	(3)	(1)	(2)	(3)	(1)	(2)
自殺	7	4	3	4	3	1	7	4	3	4	2	2	8	8	-	6	4	2	2	1	1
その他	21	13	8	33	16	17	46	26	20	41	19	22	42	23	19	45	25	20	47	24	23

(注)不慮の事故の中に自動車事故を含む。

5 がん検診受診者数

資料 保健医療課 各年度末現在

	胃がん	肺がん	大腸がん	子宮がん	乳がん
平成13年度	611	558	576	603	388
14年度	658	614	585	679	499
15年度	689	645	669	647	495
16年度	632	604	604	531	428
17年度	719	705	698	550	442
18年度	809	803	798	511	412
19年度	726	793	763	588	477
20年度	877	893	922	533	493

(注)平成18年度より、子宮がん・乳がんの受診は、2年に1度に変更

6 予防接種の実施状況

資料 保健医療課 各年度末現在(単位:人)

	平成11年度	平成12年度	平成13年度	平成14年度	平成15年度	平成16年度	平成17年度	平成18年度	平成19年度	平成20年度
三種混合	1,027	927	955	887	871	850	855	816	778	791
二種混合	223	250	211	229	229	201	172	215	175	182
ポリオ	482	287	562	487	445	392	448	381	421	390
MR(風・麻しん)混合	-	-	-	-	-	-	-	342	361	685
風しん	151	210	231	187	220	189	293	33	-	-
麻しん	231	370	210	179	217	195	237	11	-	-

- (注) 1 三種混合とは、ジフテリア・百日ぜき・破傷風。  
 2 二種混合とは、ジフテリア・破傷風。  
 3 平成18年度より風しん・麻しんのMR混合ワクチンによる生後12月～24月の期間と5歳～7歳未満(就学前1年間)の期間の2回接種と麻しん、風しんの単抗ワクチン接種とに変更。

7 結核検診の実施状況

資料 保健医療課 各年度末現在(単位:人)

	平成13年度	平成14年度	平成15年度	平成16年度	平成17年度	平成18年度	平成19年度	平成20年度
ツベルクリン反応	970	815	217	257	-	-	-	-
B C G	405	307	216	249	219	202	207	178
×線	292	464	381	412	348	201	216	190

- (注) 1 ツベルクリン反応は、平成17年度より廃止。  
 2 ×線は、平成18年度より65歳以上に限定。

8 はーとふる利用状況

資料 保健医療課 各年度末現在

	主催事業		官公署		福祉団体		一般団体		計	
	件数	利用人員	件数	利用人員	件数	利用人員	件数	利用人員	件数	利用人員
平成14年度	139	8,807	70	2,434	84	2,894	39	3,097	332	17,232
15年度	163	9,842	163	2,571	206	5,819	58	1,369	590	19,601
16年度	145	9,613	163	5,628	321	9,176	43	1,261	672	25,678
17年度	151	9,969	156	4,632	329	11,991	77	3,071	713	29,663
18年度	152	10,586	201	4,869	352	11,716	84	2,485	789	29,656
19年度	179	11,667	166	4,203	324	10,141	94	5,477	763	31,488
20年度	168	9,881	128	4,126	344	9,512	145	5,205	785	28,724

9 市立病院事業別患者動態数

資料 留萌市立病院 各年度末現在

	内科	小児科	外科	整形 外科	形成 外科	産婦 人科	皮膚科	泌尿 器科	耳鼻 咽喉科	眼科	脳神経 外科	人工 透析	麻酔	神経科	呼吸 器科	計
平成11年度	115,771	25,827	26,892	48,750	353	16,482	20,550	14,436	20,297	19,153	23,889	9,836	3,988	-	-	346,224
12年度	121,598	24,784	20,806	61,609	344	14,094	18,546	14,851	17,495	19,461	22,887	10,079	3,487	-	-	350,041
13年度	124,343	24,268	12,401	49,851	2,049	13,592	17,185	14,612	16,872	15,913	21,193	10,104	3,259	443	545	326,630
14年度	115,235	22,578	15,169	48,297	4,641	13,996	16,870	13,294	14,717	12,881	23,708	10,607	2,948	1,390	11,671	328,002
15年度	110,070	19,693	15,359	45,228	4,815	15,010	16,649	12,346	14,044	13,516	24,517	10,697	3,302	2,063	14,321	321,630
16年度	99,377	23,506	17,000	45,154	698	11,369	18,147	12,825	16,259	14,249	23,546	11,560	3,268	2,660	15,019	314,637
17年度	92,910	20,309	17,891	42,187	1,420	10,405	11,294	11,258	3,109	13,464	26,070	11,540	2,266	2,052	14,412	280,587
18年度	70,484	20,072	17,136	37,395	1,354	10,314	12,103	11,099	2,361	12,722	21,850	10,230	1,470	1,785	4,687	235,062
19年度	73,903	18,352	12,392	38,789	1,339	11,233	9,565	12,409	2,668	11,747	13,988	9,451	1,696	1,411	1,765	220,708
20年度	73,325	16,874	13,285	38,360	1,916	10,220	8,508	13,195	2,460	11,601	2,320	8,913	1,557	1,476	2,117	206,127

(注) 1 内科に、消化器科・循環器科を含みます。

2 「神経科」は平成13年9月～、「呼吸器科」は平成13年10月～よりの診療

10 塵芥処理実績  
(1)ごみ処理量実績

資料 生活環境課 (単位：t)

年度別		生ごみ	可燃ごみ	不燃ごみ	硬質プラごみ	資源ごみ	粗大ごみ	危険ごみ	合計	埋立量
		搬入量	搬入量	搬入量	搬入量	搬入量	搬入量	搬入量	搬入量	
平成 14年度	収集量	2,881	1,975	1,681	19	1,611	84	13	8,264	3,474
	直搬量	1,230	709	625	0	370	245	1	3,180	
	合計	4,111	2,684	2,306	19	1,981	329	14	11,444	
平成 15年度	収集量	2,576	2,070	1,761	8	1,696	93	10	8,214	3,612
	直搬量	1,304	770	724	0	329	226	6	3,359	
	合計	3,880	2,840	2,485	8	2,025	319	16	11,573	
16年度	収集量	2,198	1,905	1,729	7	1,631	117	11	7,598	3,267
	直搬量	1,261	612	728	0	287	456	5	3,349	
	合計	3,459	2,517	2,457	7	1,918	573	16	10,947	
17年度	収集量	1,560	1,441	1,661	7	1,485	85	9	6,248	3,049
	直搬量	1,254	602	615	0	258	171	6	2,906	
	合計	2,814	2,043	2,276	7	1,743	256	15	9,154	
18年度	収集量	1,414	1,421	1,688	9	1,434	91	11	6,068	2,843
	直搬量	1,143	611	578	0	254	169	8	2,763	
	合計	2,557	2,032	2,266	9	1,688	260	19	8,831	
19年度	収集量	1,318	1,299	1,611	9	1,361	94	9	5,701	2,651
	直搬量	1,104	549	527	0	194	135	6	2,515	
	合計	2,422	1,848	2,138	9	1,555	229	15	8,216	
20年度	収集量	1,222	1,231	1,405	10	1,156	74	7	5,105	2,478
	直搬量	1,035	522	537	0	153	115	8	2,370	
	合計	2,257	1,753	1,942	10	1,309	189	15	7,475	

(2) 資源物生産及び出荷量実績

資料 生活環境課 (単位：t)

資源物	種類	14年度		15年度		16年度		17年度		18年度		19年度		20年度	
		生産量	出荷量	生産量	出荷量	生産量	出荷量	生産量	出荷量	生産量	出荷量	生産量	出荷量	生産量	出荷量
古紙	新聞	412	412	516	516	522	522	518	518	785	785	795	795	615	615
	雑誌	292	292	263	263	264	264	261	261						
	ダンボール	460	460	428	428	390	390	367	367	355	355	335	335	274	274
	牛乳パック	7	7	8	8	7	7	7	7	6	6	6	6	6	6
	合計	1,171	1,171	1,215	1,215	1,183	1,183	1,153	1,153	1,146	1,146	1,136	1,136	895	895
カン	アルミ	50	50	48	48	54	54	50	50	53	53	36	36	31	31
	スチール	277	277	208	208	147	147	130	130	127	127	78	78	47	47
	合計	327	327	256	256	201	201	180	180	180	180	114	114	78	78
ビン (ガレット)	白	93	74	111	83	104	104	99	99	84	84	84	84	78	78
	茶	139	111	148	109	163	163	146	146	131	131	102	102	136	136
	緑	0	0	0	0	0	0	0	0	0	0	0	0	0	0
	その他	102	81	48	35	62	62	57	57	45	45	32	32	51	51
	合計	334	266	307	227	329	329	302	302	260	260	218	218	265	265
総合計	1,832	1,764	1,778	1,698	1,713	1,713	1,635	1,635	1,586	1,586	1,468	1,468	1,238	1,238	
リターナブル 出荷数		78,940本		75,782本		59,994本		58,252本		43,918本		46,153本		33,120本	

11 し尿等処理実績

資料 衛生センター 各年度末現在(単位：k1)

	件数	数量
平成13年度	16,102	13,260
平成14年度	13,725	11,660
平成15年度	13,076	11,690
平成16年度	11,571	9,970
平成17年度	11,066	9,640
平成18年度	13,834	8,894
平成19年度	12,111	7,692
平成20年度	11,398	7,145

12 火葬場使用状況

資料 衛生センター 各年度末現在(単位：件)

	火葬場数	火炉数	火 葬		
			総数	火葬 件数	死産 ほう衣
平成13年度	1	4	485	259	226
14年度	1	4	480	257	223
15年度	1	4	527	287	240
16年度	1	3	534	298	236
17年度	1	3	535	313	222
18年度	1	3	596	352	244
19年度	1	3	574	381	193
20年度	1	3	569	392	204

13 衛生害虫駆除薬剤散布状況

資料 生活環境課 各年度末現在

	散 布 個 所			薬 剤 使 用 量		
	ゴミ処理場 (回)	下水 (m)	その他 (個)	油剤 (リットル)	乳剤 (リットル)	オキシゾール剤 (リットル)
平成13年度	-	-	6	18.0	15.0	-
14年度	-	-	2	-	4.0	-
15年度	-	-	1	-	-	0.5
16年度	-	-	6	-	9.2	-
17年度	-	-	6	-	9.2	-
18年度	-	-	1	-	1.0	-
19年度	-	-	3	-	6.0	-
20年度	-	-	2	-	6.0	-

14 野犬掃とう実績

資料 生活環境課 各年度末現在

	登録件数	薬殺件数	銃殺件数	捕獲件数
平成13年度	1,342	-	-	7
平成14年度	1,318	-	-	15
平成15年度	1,297	-	-	17
平成16年度	1,262	-	-	14
平成17年度	1,250	-	-	20
平成18年度	1,230	-	-	20
平成19年度	1,219	-	-	12
平成20年度	1,215	-	-	3





## 第9章 福祉・労働

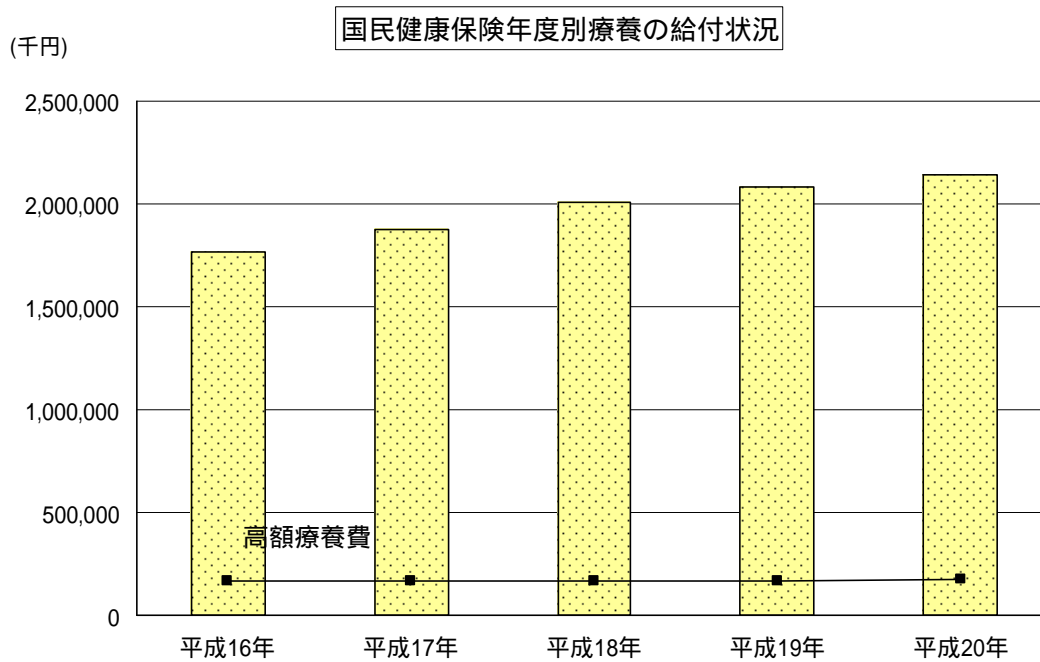
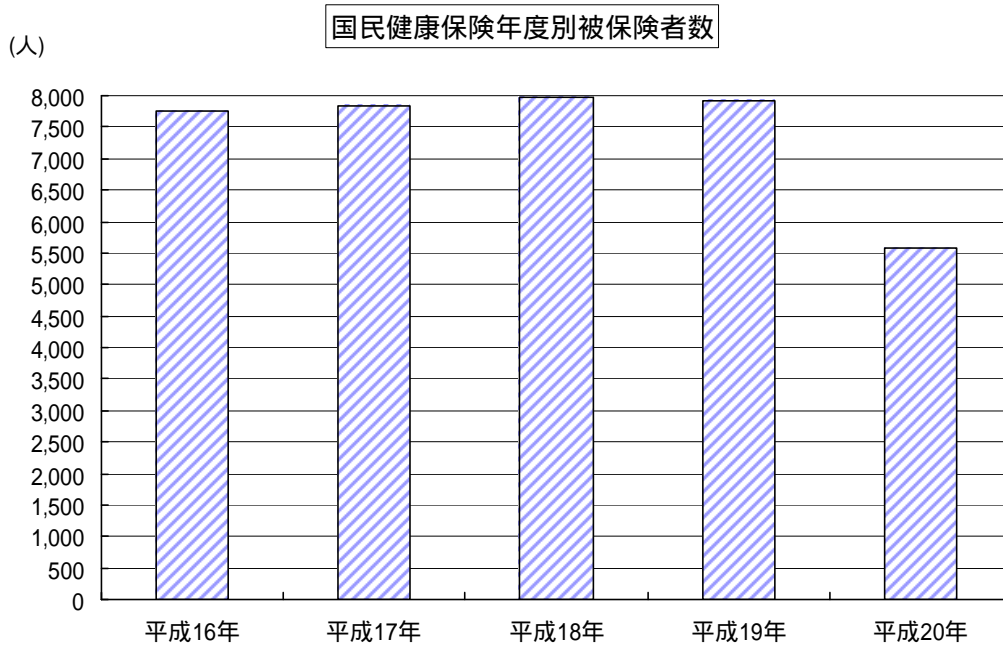

1 一般求職・紹介・就職状況 資料 留萌公共職業安定所 各年度(月)末現在

	新規求職 申込件数		月間有効 求職者数		紹介件数		就職件数	
	全 数	常 用	全 数	常 用	全 数	常 用	全 数	常 用
平成13年度	5,437	2,424	23,439	10,224	4,967	2,025	2,963	775
14年度	5,281	2,581	21,243	9,845	4,843	2,121	2,893	780
15年度	5,229	2,596	21,367	9,516	4,973	2,284	3,030	844
16年度	4,888	2,717	20,714	9,854	5,251	2,478	3,090	905
17年度	4,636	2,495	18,316	9,488	4,279	2,292	2,650	771
18年度	4,515	2,406	17,304	9,004	4,740	2,767	2,606	776
19年度	4,285	2,328	16,211	8,565	4,225	2,402	2,456	807
20年度	4,169	2,417	12,396	8,780	3,182	2,589	1,081	804
平成20年4月	494	302	1,475	864	322	288	100	84
5月	242	206	1,082	843	277	217	105	87
6月	210	201	871	819	332	250	101	62
7月	163	158	761	741	239	202	94	74
8月	158	150	698	679	208	161	75	61
9月	197	187	692	671	315	250	101	64
10月	199	163	697	647	218	191	85	65
11月	253	132	764	599	160	123	84	59
12月	719	172	1,267	594	160	123	34	25
21年1月	556	252	1,570	714	225	185	72	44
2月	313	200	1,170	752	254	215	85	67
3月	665	294	1,349	857	472	384	145	112

(注)留萌公共職業安定所(留萌市・増毛町・小平町・羽幌町・苫前町・初山別村)の数である。

2 一般求人・充足状況 資料 留萌公共職業安定所 各年度(月)末現在

	新規求人数		月間有効求人数		充足数	
	全数	常用	全数	常用	全数	常用
平成13年度	4,746	2,138	11,532	5,301	2,620	714
14年度	4,398	1,801	10,198	4,168	2,539	691
15年度	4,500	1,883	9,996	4,492	2,730	770
16年度	4,313	2,081	10,135	4,961	2,799	814
17年度	3,407	1,780	7,874	4,454	2,408	707
18年度	3,264	1,617	7,279	3,937	2,328	713
19年度	3,070	1,742	7,103	4,188	2,229	710
20年度	2,250	1,708	5,139	4,072	928	719
平成20年4月	226	183	497	399	87	78
5月	142	106	413	334	93	82
6月	229	156	441	322	92	58
7月	177	148	400	338	75	64
8月	170	130	422	349	65	53
9月	266	180	522	388	89	63
10月	152	131	447	345	72	59
11月	140	101	373	298	76	53
12月	119	88	312	263	31	21
21年1月	193	135	389	304	60	33
2月	195	162	424	338	71	58
3月	241	188	499	394	117	97

(注)留萌公共職業安定所(留萌市・増毛町・小平町・羽幌町・苫前町・初山別村)の数である。

3 失業給付金給付状況(一般求職者給付) 資料 留萌公共職業安定所 各年度(月)末現在

	離職票提出件数	受給資格決定件数	初回受給者数	受給者実人員		所定内給付金額 (千円)
					うち男	
平成13年度計	1,090	1,041	966	5,046	2,033	578,874
14年度計	1,008	998	896	4,522	2,056	533,458
15年度計	945	925	826	3,820	1,733	446,103
16年度計	953	929	827	3,647	1,538	384,619
17年度計	842	842	735	3,350	1,454	354,711
18年度計	794	794	716	3,214	1,381	334,971
19年度計	763	763	649	2,808	1,251	294,950
20年度計	620	620	593	2,857	1,355	306,007
平成20年4月	121	121	99	281	156	28,805
5月	65	65	88	312	152	34,742
6月	37	37	44	294	135	30,187
7月	43	43	39	271	118	33,342
8月	33	33	33	237	101	23,748
9月	29	29	28	216	91	23,290
10月	44	44	32	203	80	23,285
11月	36	36	36	198	78	18,910
12月	48	48	28	183	78	19,312
21年1月	60	60	60	208	106	21,905
2月	44	44	51	217	119	21,544
3月	60	60	55	237	141	26,939

(注)留萌公共職業安定所(留萌市・増毛町・小平町・羽幌町・苫前町・初山別村)の数である。

4 新規学校卒業者の職業紹介状況 資料 留萌公共職業安定所 各年度末現在

		求人数				就職者数			
		管内	道内	道外	計	管内	道内	道外	計
平成14年3月卒	中学	-	5	4	9	-	-	-	-
	高校	87	161	91	339	62	38	5	105
平成15年3月卒	中学	-	8	5	13	-	-	-	-
	高校	63	111	52	226	50	47	-	97
平成16年3月卒	中学	-	5	8	13	-	-	-	-
	高校	68	91	34	193	55	38	-	93
平成17年3月卒	中学	-	-	10	10	-	-	-	-
	高校	96	57	59	212	70	35	-	105
平成18年3月卒	中学	-	2	5	7	-	-	-	-
	高校	87	61	53	201	77	40	-	117
平成19年3月卒	中学	-	1	11	12	-	-	-	-
	高校	68	66	107	241	51	48	4	103
平成20年3月卒	中学	-	2	13	15	-	-	-	-
	高校	85	75	91	251	52	48	3	103
平成21年3月卒	中学	-	-	16	16	-	-	-	-
	高校	69	64	107	240	40	50	3	93

(注)留萌公共職業安定所(留萌市・増毛町・小平町・羽幌町・苫前町・初山別村)の数である。

・「求人数」は計のみ掲載。

5 新規学校卒業者の産業別就職状況

資料 留萌公共職業安定所 各年度末現在

	中 学			高 校		
	計	男	女	計	男	女
平成14年3月卒	-	-	-	105	45	60
15年3月卒	-	-	-	97	49	48
16年3月卒	-	-	-	93	39	54
17年3月卒	-	-	-	105	46	59
18年3月卒	-	-	-	117	52	65
19年3月卒	-	-	-	103	42	61
20年3月卒	-	-	-	103	44	59
21年3月卒	-	-	-	93	45	48
農 林 水 産 業				-	-	-
鉱 業				-	-	-
建 設 業				16	13	3
製 造 業				9	5	4
卸 ・ 小 売 業				11	5	6
金 融 ・ 保 険 ・ 不 動 産 業				5	-	5
運 輸 ・ 通 信 業				10	8	2
電 気 ・ ガ ス ・ 水 道 業				2	2	-
飲 食 店 ・ 宿 泊 ・ 医 療 ・ 福 祉				20	6	14
教 育 学 習 支 援 ・ サ ー ビ ス 業				19	6	13
公 務 ・ そ の 他				1	-	1

(注)留萌公共職業安定所(留萌市・増毛町・小平町・羽幌町・苫前町・初山別村)の数である。

6 生活保護申請取扱状況

資料 社会福祉課 各年度(月)末現在

	新 規 申 請 数	内 訳				変 更 申 請 数	計
		開 始	却 下	取り下げ	翌月繰越		
平成13年度	37	34	-	3	-	1,137	1,174
14年度	31	29	-	1	1	1,074	1,105
15年度	36	32	-	2	2	1,139	1,175
16年度	49	44	2	4	1	1,101	1,150
17年度	42	40	-	3	-	974	1,016
18年度	47	42	-	3	2	1,054	1,101
19年度	48	40	2	4	4	747	795
20年度	49	47	2	1	3	536	638
20年4月	2	5	1	0	0	54	62
5月	4	4	0	0	0	60	68
6月	2	0	1	0	0	56	59
7月	5	3	0	0	0	57	65
8月	3	6	0	0	0	42	51
9月	7	4	0	0	0	44	55
10月	3	4	0	0	0	42	49
11月	3	4	0	0	0	31	38
12月	7	3	0	0	0	55	65
21年1月	6	7	0	0	0	31	44
2月	4	4	0	1	0	32	41
3月	3	3	0	0	3	32	41

7 生活保護扶助別支給状況

資料 社会福祉課 各年度末現在

	延世帯	延人員	支給額(円)
平成13年度	11,628	16,728	823,833,698
14年度	11,856	16,820	796,379,155
15年度	12,093	16,805	839,593,547
16年度	12,780	17,581	813,616,512
17年度	13,718	18,552	886,910,466
18年度	14,034	18,724	945,104,700
19年度	14,704	19,286	931,044,440
20年度	15,091	19,315	943,879,943
生活扶助	4,436	5,981	299,232,590
住宅 "	4,183	5,608	71,176,276
教育 "	341	487	3,961,843
介護 "	953	965	26,927,413
医療 "	4,523	5,451	526,435,960
出産 "	0	0	0
生業 "	193	227	4,103,672
葬祭 "	5	5	763,343
冬季薪炭費	381	515	477,476
施設事務費	76	76	10,801,370

8 医療扶助実施状況

資料 社会福祉課 各年度(月)末現在

	入院		入院外	
	精神	その他	精神	その他
平成13年度	339	265	360	3,775
14年度	334	222	408	3,845
15年度	355	234	426	3,919
16年度	367	215	483	4,115
17年度	365	270	494	4,166
18年度	372	280	392	4,207
19年度	378	256	395	4,457
20年度	304	315	307	4,525
平成20年 4月	26	23	30	363
5月	26	23	30	371
6月	24	21	30	369
7月	25	25	27	372
8月	26	26	26	376
9月	23	28	27	387
10月	23	35	25	377
11月	24	26	25	378
12月	27	26	21	379
平成21年 1月	26	30	22	375
2月	27	27	22	383
3月	27	25	22	395

9 福祉資金貸付状況

資料 児童家庭課 各年度末現在(単位：千円)

寡婦福祉資金			母子福祉資金		
資金名	件数	金額	資金名	件数	金額
平成14年度	2	653	平成14年度	51	15,632
15年度	2	1,500	15年度	46	13,508
16年度	1	500	16年度	46	14,048
17年度	-	-	17年度	34	10,495
18年度	-	-	18年度	32	11,344
19年度	1	1,400	19年度	32	11,056
20年度	-	-	20年度	27	7,906
			事業開始		
			事業継続		
事業継続			修学(大)	1	768
住宅			修学(高)	9	1,988
結婚			修業	10	3,958
修業			生活		
修学			就職支度	3	300
事業開始			療養		
療養			就学支度	1	85
就学支度			技能習得	3	807

(注)貸付の状況は、市が北海道に対して進達した件数及び金額である。

10 総合福祉センター・婦人の家・共同福祉センター利用状況

資料 社会福祉課・経済港湾課

各年度(月)末現在

	総合福祉センター		婦人の家		共同福祉センター	
	使用件数	使用延人員	使用件数	使用延人員	使用件数	使用延人員
平成13年度	294	16,793	1,676	18,929	1,246	22,408
14年度	275	17,665	1,620	19,819	1,405	24,635
15年度	188	8,129	1,400	15,569	947	18,738
16年度	150	8,297	1,357	12,799	669	13,310
17年度	185	6,727	1,562	15,064	731	12,638
18年度	183	5,673	1,463	13,816	856	11,168
19年度	360	5,080	1,555	11,066	815	10,296
20年度	0	0	1,546	11,782	771	8,384
平成20年4月			142	906	72	552
5月			151	1,071	74	1,321
6月			149	1,116	68	1,386
7月			140	812	69	885
8月			124	766	60	447
9月	H20より普通財産		131	851	65	497
10月	利用 0		134	909	66	531
11月			134	2,312	61	1,154
12月			122	803	58	390
平成21年1月			99	755	59	399
2月			117	787	59	409
3月			103	694	60	413

11 留萌地域消費生活センター利用状況 資料 消費生活センター 各年度(月)末現在

	官公署		一般その他の団体		計		月平均利用者数
	件数	利用人員	件数	利用人員	件数	利用人員	
平成13年度	106	3,470	267	7,252	373	10,722	894
14年度	80	1,679	305	9,115	385	10,794	900
15年度	114	1,606	280	6,251	394	7,857	655
16年度	48	1,477	338	7,867	386	9,344	779
17年度	28	1,308	334	7,024	362	8,332	694
18年度	27	594	335	6,729	362	7,323	610
19年度	48	2,146	332	6,776	380	8,922	744
20年度	0	0	0	0	0	0	
平成20年 4月							
5月							
6月							
7月							
8月							
9月							
10月							
11月							
12月							
平成21年 1月							
2月							
3月							

12 国民健康保険被保険者移動状況 資料 市民課 各年度(月)末現在

	月(年度)中増		月(年度)中減		月(年度)末現在		年間平均	
	世帯数	被保険者数	世帯数	被保険者数	世帯数	被保険者数	世帯数	被保険者数
平成13年度	(172) 621	(248) 1,216	(134) 426	(221) 958	(678) 4,086	(1,047) 7,119	(664) 3,987	(1,025) 6,958
14年度	(179) 642	(305) 1,208	(97) 478	(160) 1,006	(760) 4,250	(1,192) 7,321	(717) 4,174	(1,127) 7,206
15年度	(163) 661	(274) 1,268	(33) 426	(57) 922	(890) 4,485	(1,409) 7,667	(816) 4,338	(1,279) 7,426
16年度	(175) 638	(298) 1,194	(69) 484	(106) 1,015	(996) 4,639	(1,601) 7,846	(950) 4,574	(1,493) 7,751
17年度	(213) 717	(290) 1,302	(65) 579	(110) 1,179	(1,144) 4,777	(1,781) 7,969	(1,073) 4,691	(1,681) 7,840
18年度	(143) 618	(234) 1,067	(35) 591	(62) 1,007	(1,252) 4,804	(1,953) 8,029	(1,196) 4,774	(1,860) 7,969
19年度	(104) 413	(198) 1,303	(132) 414	(287) 1,348	(1,224) 4,803	(1,864) 7,984	(1,248) 4,774	(1,921) 7,924
20年度	(99) 1,716	(151) 1,043	(1,193) 3,075	(1,786) 3,540	(130) 3,444	(229) 5,487	(193) 3,595	(354) 5,565

(注)( )の数値は退職者医療を示す。

13 国民健康保険・保険給付状況

資料 市民課 各年度末現在

	療養の給付		療養費		高額療養費		助産出産育児一時金・葬祭給付	
	件数	費用額	件数	費用額	件数	支払額	件数	給付金
平成13年度	(17,496) 50,600	( 450,847,740) 1,539,021,766	(365) 974	(3,306,286) 8,547,706	(308) 1,429	(24,118,967) 139,762,290	145	5,800,000
14年度	(17,825) 49,869	( 503,609,730) 1,476,461,815	( 340) 1,020	( 3,780,808) 10,466,346	( 307) 1,667	( 30,068,272) 151,460,797	141	4,600,000
15年度	(21,334) 56,972	( 547,736,610) 1,710,792,217	( 348) 1,048	( 3,627,979) 10,896,286	( 380) 1,534	( 44,313,023) 162,490,039	147	6,400,000
16年度	(23,933) 61,013	( 589,053,100) 1,765,124,937	( 459) 1,101	( 4,986,552) 12,262,250	( 365) 1,445	( 46,265,505) 167,996,557	176	6,980,000
17年度	(26,240) 65,299	( 650,578,470) 1,874,719,250	( 487) 1,158	5,453,992 12,749,886	( 367) 1,326	( 44,937,266) 169,914,493	191	7,710,000
18年度	(30,903) 72,271	( 755,954,412) 2,005,667,890	( 556) 1,360	( 6,103,246) 14,574,024	( 401) 1,609	( 40,170,708) 163,903,720	203	7,310,000
19年度	(35,435) 78,804	( 813,717,502) 2,083,185,370	( 704) 1,586	( 7,553,745) 16,411,145	( 525) 1,739	( 50,214,001) 162,923,442	217	5,890,000
20年度	(6,176) 79,898	( 157,223,756) 2,141,703,144	( 189) 1,493	( 1,508,287) 14,494,160	( 143) 2,364	( 13,551,044) 175,727,622	60	5,790,000

(注)( )の数値は退職者医療を示す。



14 療養諸費(療養の給付・療養費)費用額負担区分 資料 市民課 各年度末現在

	費用額	保険者負担金	被保険者負担分	他方負担分	
				他方優先	国保優先
平成13年度	(454,154,026) 1,547,569,472	(346,955,808) 1,100,899,048	(100,561,478) 399,909,904	(0) 0	(6,636,740) 46,760,520
14年度	( 507,390,538) 1,486,928,161	( 390,559,651) 1,066,227,324	(109,654,249) 377,781,577	(0) 0	( 7,176,638) 42,919,260
15年度	( 551,364,589) 1,721,688,503	( 398,450,784) 1,226,508,553	(145,922,168) 448,065,842	(0) 0	( 6,991,637) 47,114,108
16年度	( 594,039,652) 1,777,387,187	( 436,853,539) 1,289,728,331	(150,118,523) 456,924,468	(0) 0	( 7,067,590) 30,734,388
17年度	( 656,032,462) 1,887,469,136	( 489,052,113) 1,386,756,200	(160,466,627) 474,070,117	(0) 0	( 6,513,722) 26,642,819
18年度	( 762,057,658) 2,020,241,914	( 583,307,980) 1,516,900,794	(171,421,115) 471,097,149	(0) 0	( 7,328,563) 32,243,971
19年度	( 821,271,247) 2,099,596,515	( 641,476,421) 1,601,110,407	(170,541,696) 464,029,817	(0) 0	( 9,253,130) 34,456,291
20年度	( 158,732,043) 2,156,197,304	( 117,414,175) 1,594,029,468	( 37,981,155) 491,301,921	(0) 0	( 3,336,713) 70,865,915

(注)( )の数値は退職者医療を示す。

15 国民健康保険の療養の給付(入院・入院外・歯科)内訳 資料 市民課 各年度末現在

	件数	日数	費用額	受診率	一件当り 日数	一人当り 費用額	一件当り 費用額
平成13年度	(13,736) 40,035	(34,439) 117,504	(383,951,810) 1,322,007,714	(1,340.098) 883.775	(2.51) 2.94	(374,587) 291,834	(27,952) 33,021
14年度	(13,206) 37,323	( 33,856) 107,779	( 420,294,190) 1,233,163,892	(1,171,783) 517,943	(2.56) 2.89	(372,932) 171,130	(31,826) 33,040
15年度	(15,766) 42,698	( 36,964) 118,389	( 446,040,960) 1,425,417,353	(1,232.682) 574.980	(2.34) 2.77	(348,741) 191,950	(28,291) 33,384
16年度	(17,632) 45,587	( 38,776) 118,943	( 463,003,860) 1,440,987,960	(1,180.978) 588.143	(2.20) 2.61	(310,116) 185,910	(26,259) 31,610
17年度	(18,864) 47,519	( 41,794) 120,991	( 497,574,520) 1,504,428,140	(1,122.189) 606.110	(2.22) 2.55	(295,999) 191,891	(26,377) 31,660
18年度	(21,134) 50,308	( 46,362) 127,629	( 579,702,320) 1,601,405,140	(1,136.237) 631.296	(2.19) 2.54	(311,668) 200,954	(27,430) 31,832
19年度	(23,648) 53,629	( 49,061) 130,799	( 608,842,580) 1,630,527,150	(1,231.026) 676.792	(2.07) 2.44	(316,940) 205,771	(25,746) 30,404
20年度	( 4,105) 54,156	( 8,801) 129,992	( 120,636,810) 1,693,727,090	(1,159,605) 973,154	(2.14) 2.40	(340,782) 304,353	(29,388) 31,275

(注)( )の数値は退職者医療を示す。

16 国民年金の加入状況 各年度末現在(単位：件)

	人口 (A)	加入者数				加入率 B/A
		総数 (B)	第1号被保 険者強制	任意	第3号	
平成13年度	28,189	6,586	3,642	70	2,874	23.4
14年度	28,047	6,501	3,576	84	2,841	23.5
15年度	27,691	6,481	3,629	100	2,752	23.4
16年度	27,198	6,455	3,658	104	2,693	23.7
17年度	27,057	6,057	3,298	105	2,654	22.4
18年度	26,876	5,823	3,257	89	2,477	21.7
19年度	26,017	5,645	3,168	93	2,384	21.7
20年度	25,459	5,337	2,962	100	2,275	21.0

17 国民年金の給付実績

(1) 拠出制年金

< 旧法年金 >

各年度末現在(単位: 件、千円)

		平成13年度	平成14年度	平成15年度	平成16年度	平成17年度	平成18年度	平成19年度	平成20年度
総数	件数	1,391	1,299	1,239	1,166	1,094	1,002	905	875
	金額	584,716	544,790	516,528	482,916	455,522	416,317	378,308	351,674
老齢年金	件数	1,348	1,263	1,200	1,127	1,056	968	873	845
	金額	550,691	514,654	486,227	452,193	425,259	389,543	352,650	326,870
障害年金	件数	31	30	28	29	29	26	25	25
	金額	27,947	27,143	25,106	26,019	26,019	23,169	22,376	22,376
寡婦年金	件数	12	6	11	10	9	8	7	5
	金額	6,078	2,993	5,195	4,704	4,244	3,605	3,282	2,428
死亡一時金	件数	22	10	6	8	12	7	1	14
	金額	3,091	1,509	820	968	1,765	915	220	1,896

(注)「老齢年金」には「通算老齢年金」を含む。「死亡一時金」は「総数」には含まない。

< 新法年金 >

各年度末現在(単位: 件、千円)

		平成13年度	平成14年度	平成15年度	平成16年度	平成17年度	平成18年度	平成19年度	平成20年度
総数	件数	3,334	3,564	3,926	4,180	4,500	4,817	5,073	5,359
	金額	2,222,735	2,380,226	2,602,377	2,767,727	2,990,679	3,192,696	3,361,727	3,547,113
老齢基礎年金	件数	3,106	3,395	3,687	3,945	4,258	4,575	4,834	5,117
	金額	2,028,533	2,222,028	2,399,850	2,566,097	2,780,949	2,985,597	3,155,324	3,338,182
障害基礎年金	件数	138	139	161	165	181	178	189	191
	金額	125,125	124,662	142,139	145,751	160,142	156,599	166,787	169,163
遺族基礎年金	件数	90	30	78	70	61	64	50	51
	金額	69,077	33,536	60,388	55,879	49,588	50,500	39,616	39,768

(2) 福祉年金(無拠出制年金) 資料 市民課 各年度末現在(単位：件、千円)

		平成13年度	平成14年度	平成15年度	平成16年度	平成17年度	平成18年度	平成19年度	平成20年度
総数	件数	179	155	161	163	165	162	154	169
	金額	137,459	124,522	131,128	133,056	135,891	134,078	127,565	140,615
老齢福祉年金	件数	36	22	17	15	10	8	6	4
	金額	11,166	8,282	6,565	6,106	3,777	2,957	1,623	811
障害基礎年金	件数	143	133	144	148	155	154	148	165
	金額	126,293	116,240	124,563	126,950	132,114	131,121	125,942	139,804

18 介護保険状況

(1) 要介護(要支援)認定者数

年 度	総数	要支援 1	要支援 2	要介護 1	要介護 2	要介護 3	要介護 4	要介護 5
		(社会的支援)	(社会的支援)	(部分的支援)	(軽度)	(中等度)	(重度)	(最重度)
平成12年度	527	69	-	157	115	51	69	66
13年度	619	95	-	197	115	57	81	74
14年度	744	110	-	233	144	85	92	80
15年度	863	122	-	298	134	117	92	100
16年度	1,025	181	-	370	138	133	89	114
17年度	1,135	218	-	444	132	130	109	102
18年度	1,140	134	196	204	192	168	115	131
19年度	1,163	105	197	225	212	173	120	131
20年度	1,416	110	181	211	211	179	121	133

平成18年度から前年度までの要介護1は心身の状態によって要支援2と要介護1に分かれ、同じく前年度までの要支援は要支援1となります。

(2) 保険料の収納及び給付状況

資料 介護支援課

年度	保険料収納状況		保険給付支払状況						
	調定額	収納額	総額	居宅サービス費	地域密着型サービス費	施設サービス費	高額サービス費	審査支払手数料	特定入所者サービス費
平成12年度	46,064,900	45,299,400	751,583,224	162,643,095	-	582,735,054	5,255,582	949,493	-
13年度	143,408,100	140,215,800	946,813,457	267,942,505	-	671,958,143	5,490,950	1,421,859	-
14年度	197,627,800	191,661,000	1,123,877,839	444,868,679	-	670,085,185	7,112,302	1,811,673	-
15年度	214,930,600	206,418,000	1,191,910,056	514,374,545	-	668,313,765	7,357,941	1,863,805	-
16年度	218,841,400	208,240,200	1,351,957,981	650,905,560	-	690,766,757	8,444,026	1,841,638	-
17年度	224,211,900	209,655,800	1,363,411,027	711,954,065	-	621,672,886	9,719,334	1,946,352	18,118,390
18年度	299,630,100	280,701,600	1,292,269,931	576,775,343	149,644,334	511,061,343	10,708,456	1,675,425	42,405,030
19年度	311,313,700	291,669,600	1,360,598,262	589,427,214	194,688,909	493,118,574	38,809,080	1,691,535	42,862,950
20年度	316,015,400	298,065,500	1,377,120,781	606,449,664	194,906,583	504,097,191	24,757,958	1,716,305	45,193,080

19 保育所概況

資料 児童家庭課 各年5月1日現在

	職員数		収容定員	在籍幼児数			
	保母	その他の職員		総数	3才児未満	3才児	4才児以上
平成13年	31	12	360	285	70	72	143
14年	26	13	360	290	54	64	172
15年	35	14	360	324	78	65	181
16年	27	13	300	311	84	70	157
17年	30	12	300	327	82	69	176
18年	36	12	300	317	84	64	169
19年	36	12	300	293	70	65	158
20年	35	13	300	286	69	70	147
留萌保育園	13	4	90	87	24	22	41
沖見保育園	8	4	90	71	18	15	38
みどり保育園	14	5	120	128	27	33	68

20 児童センター利用状況

資料 児童家庭課 各年度末現在

	開館日数			利用人員			
	幼児	学童	一般	総数	幼児	小中学生	一般
平成13年	1,748	1,748	1,748	59,901	10,154	39,663	10,084
14年	1,764	1,764	1,764	67,768	11,518	45,413	10,837
15年	1,769	1,769	1,769	67,183	11,292	45,069	10,822
16年	1,783	1,783	1,783	59,701	7,039	44,875	7,787
17年	2,059	1,961	2,059	75,282	15,917	44,646	14,719
18年	2,060	2,060	2,060	83,541	17,437	48,275	17,829
19年	2,045	2,045	2,045	84,172	17,637	49,392	17,143
20年	2,005	2,005	2,005	84,976	17,372	50,270	17,334
沖見児童センター	294	294	294	11,141	2,497	6,677	1,967
住之江児童センター	294	294	294	15,433	1,313	12,806	1,314
千鳥児童センター	294	294	294	13,791	2,009	9,710	2,072
春日児童センター	294	294	294	6,556	1,490	3,162	1,904
寿児童センター	294	294	294	16,022	2,397	10,942	2,683
潮静児童センター	294	294	294	12,141	2,587	6,898	2,656
子育て支援センター	241	241	241	9,892	5,079	75	4,738

(注)未広児童館はH17年9月末廃止により、利用人数は子育て支援センターに含む。

21 町内会設置状況

資料 生活環境課 各年度末現在

	総世帯数	町内会数	加入世帯数	加入率 (%)
平成13年度	12,662	133	11,283	89.1
14年度	12,782	135	11,163	87.3
15年度	12,783	137	11,108	86.9
16年度	12,724	137	10,990	86.4
17年度	12,800	137	10,644	83.2
18年度	12,756	139	10,662	83.6
19年度	12,584	140	10,524	83.6
20年度	12,489	140	10,298	82.5

22 法律相談

各年度末現在(単位：件)

	総数	交通事故	不動産 売買	土地建 物費貸 借金銭 貸借	遺産 相続	家庭 問題	その他
平成13年度	104	2	2	44	10	12	34
14年度	99	4	3	41	7	15	29
15年度	94	7	3	49	7	8	20
16年度	82	5	-	27	12	17	21
17年度	58	3	-	20	7	9	19
18年度	70	-	-	24	8	13	25
19年度	57	2	2	21	11	7	14
20年度	-	-	-	-	-	-	-

(注)増毛町、小平町も含む。

(注)無料法律相談は、平成20年度で終了のため該当件数なし。

23 市民相談処理状況

資料 生活環境課・消費者協会

各年度末現在

	受理件数				未処理
	市	市民 相談員	消費者 協会	計	
平成13年度	-	-	-	153	
14年度	-	-	-	178	-
15年度	44	135	379	558	-
16年度	33	70	596	699	-
17年度	31	77	289	397	-
18年度	98	78	202	378	-
19年度	75	83	194	352	-
20年度	49	70		119	
くらし					
家庭生活					
消費生活					
福祉					
健康					
仕事					
教育・余暇					
生活環境					
すまい					
都市施設					
その他					

(注)平成13・14年は市と市民相談員の受理件数。

24 家庭児童相談

資料 児童家庭課

各年度末現在(単位：件)

	総数	発見	児童委 員から の通知	児童相 談所か らの 委嘱	保健所 からの 通知	警察関 係から の通知	学校 からの 相談	家庭親 戚から の相談	本人 からの 相談	その他 からの 通知等
平成13年度	309	-	1	42	-	1	54	116	36	59
14年度	319	-	6	33	3	7	51	127	51	41
15年度	297	-	12	47	1	-	57	78	47	55
16年度	245	-	10	39	1	1	45	59	45	45
17年度	161	-	-	44	1	-	35	14	11	56
18年度	135	-	-	30	-	-	34	14	13	44
19年度	88	-	-	24	-	-	5	7	14	38
20年度	68	-	-	35	-	-	1	2	4	26

25 母子相談

資料 児童家庭課 各年度末現在(単位：件)

	総数	生活一般	児童	生活援助	その他
平成13年度	441	110	77	252	2
14年度	307	79	43	185	-
15年度	337	62	49	226	-
16年度	363	76	51	236	-
17年度	287	62	71	154	-
18年度	107	25	1	81	-
19年度	60	3	-	57	-
20年度	57	-	-	57	-

26 生活相談

資料 社会福祉課 各年度末現在(単位：件)

	総数	福祉六法関係					母子保護	その他
		生活保護	高齢者福祉	児童福祉	障害福祉	介護福祉		
平成13年度	7,771	424	2,529	524	492	193	118	3,491
14年度	5,855	362	3,391	628	426	283	114	651
15年度	5,627	269	2,421	1,245	356	185	99	1,052
16年度	4,367	175	2,028	569	263	116	85	1,131
17年度	4,256	186	1,941	697	264	147	109	912
18年度	4,508	181	1,907	958	375	200	184	703
19年度	5,024	205	2,423	1,029	396	231	207	533
20年度	6,575	285	3,067	1,572	402	286	190	773

(注)民生委員(児童委員)の活動状況である。



## 第10章 教育・文化

平成20年度貸出冊数

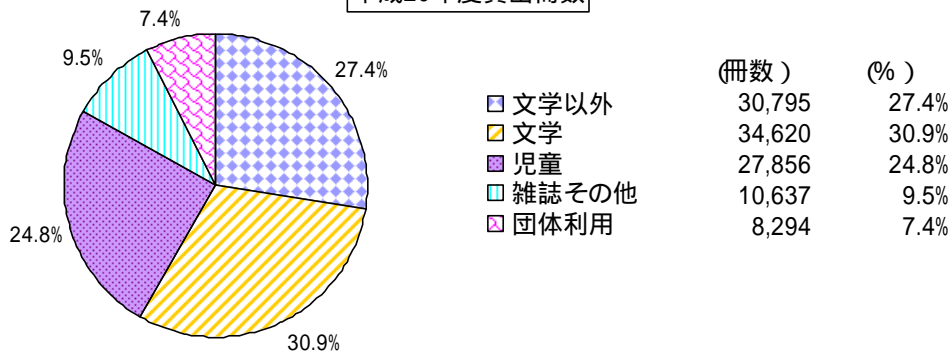

市立図書館登録人員数

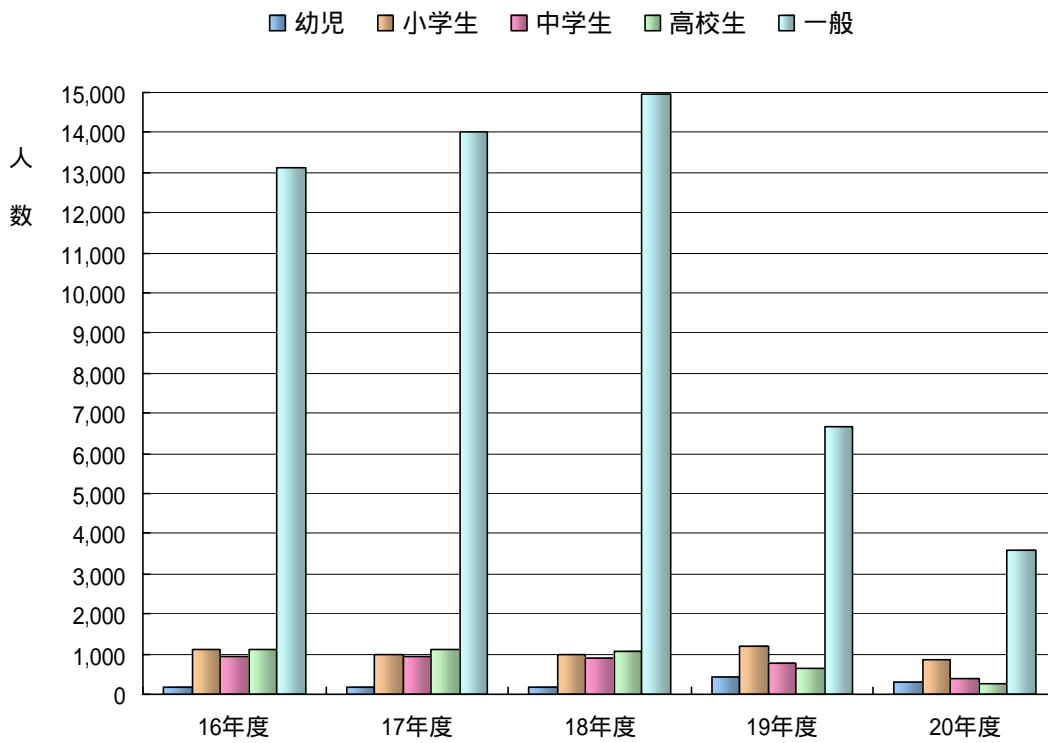

1 学校の概況

(1) 小学校

資料 総務課 各年5月1日現在

	教員数 (本務者)	学級数及び児童数										
		総学級数	児童数			左のうち 特別援 学級数	学年別児童数(特別支援児童含む)					
			総数	男	女		1学年	2学年	3学年	4学年	5学年	6学年
平成13年	131	77	1,624	826	798	10	270	242	279	287	286	260
14年	128	76	1,585	795	790	10	242	268	237	276	285	277
15年	130	77	1,516	779	737	14	241	238	264	229	268	276
16年	126	74	1,454	745	709	14	254	231	235	253	227	254
17年	120	72	1,370	703	667	12	224	237	221	223	246	219
18年	119	72	1,330	676	654	14	205	214	228	220	215	248
19年	121	71	1,231	623	608	15	199	193	208	218	206	207
20年	119	71	1,208	591	617	18	206	198	189	204	208	203
留萌小学校	23	15	289	136	153	3	54	49	43	43	58	42
東光小学校	31	16	367	181	186	4	62	49	61	64	55	76
沖見小学校	15	9	150	79	71	3	14	29	24	27	26	30
緑丘小学校	14	8	217	101	116	1	49	39	36	32	31	30
港北小学校	12	7	51	28	23	3	6	7	5	16	10	7
三泊小学校	6	3	19	9	10	-	2	4	5	3	3	2
潮静小学校	14	10	106	51	55	4	19	18	14	17	23	15
幌糠小学校	4	3	9	6	3	-	-	3	1	2	2	1

(2) 中学校

資料 総務課 各年5月1日現在

	教員数 (本務者)	学級数及び生徒数							
		総学級数	生徒数			左のうち 特別支援 学級数	学年別生徒数		
			総数	男	女		1学年	2学年	3学年
平成13年	74	34	839	441	398	6	286	273	280
14年	81	36	808	431	377	9	260	280	268
15年	74	34	801	406	395	7	270	256	275
16年	73	34	771	380	391	8	261	258	252
17年	68	31	758	364	394	5	250	255	253
18年	73	32	714	357	357	6	213	245	256
19年	63	30	700	355	345	6	245	209	246
20年	64	31	635	331	304	9	197	233	205
留萌中学校	30	15	381	198	183	4	118	133	130
港南中学校	22	11	223	118	105	4	66	90	67
北光中学校	12	5	31	15	16	2	13	10	8

(3) 高等学校

資料 総務課 各年5月1日現在

	学校数	教員数 (本務者)	生徒数											
			総数			全日制生徒数				定時制生徒数				
			総数	男	女	総数	1学年	2学年	3学年	総数	1学年	2学年	3学年	4学年
平成13年	2	95	1,218	598	620	1,128	383	384	361	90	24	35	14	17
14年	2	93	1,148	579	569	1,058	310	371	377	90	21	18	31	20
15年	2	94	993	528	465	960	310	298	352	33	6	10	5	12
16年	2	94	913	475	438	892	299	295	298	21	8	4	8	1
17年	2	90	864	446	418	856	288	287	281	8	-	3	3	2
18年	2	87	852	427	425	848	295	278	275	4	-	-	3	1
19年	2	85	842	404	438	840	283	286	271	2	-	-	-	2
20年	2	72	814	386	428	814	259	272	283	0	-	-	-	-

(4) 幼稚園

資料 総務課 各年5月1日現在

	園数	教員数 (本務者)	総学 級数	在園児数						1学級 当り 園児数	修了者数
				総数	男	女	3才	4才	5才		
平成13年	2	18	13	349	185	164	48	156	145	26.8	163
14年	2	17	12	325	165	160	41	130	154	27.1	143
15年	2	17	12	300	147	153	41	130	129	25.0	154
16年	2	17	12	306	155	151	45	124	137	25.5	130
17年	2	17	12	300	157	143	63	112	125	25.0	130
18年	2	16	11	278	135	143	42	132	104	25.3	128
19年	2	18	12	292	143	149	60	101	131	24.3	100
20年	2	16	12	272	136	136	50	133	89	22.7	133

2 中学校の卒業者の状況

資料 総務課 各年5月1日現在

	平成14年			平成15年			平成16年			平成17年			平成18年			平成19年			平成20年		
	計	男	女	計	男	女	計	男	女	計	男	女	計	男	女	計	男	女	計	男	女
総数	276	157	119	267	149	118	274	138	136	251	133	118	249	119	130	252	118	134	248	120	128
進学者(A)	274	155	119	258	144	114	272	136	136	250	132	118	246	118	128	251	117	134	241	119	122
専修・各種公共職 訓入学(所)者(B)	-	-	-	1	1	-	-	-	-	-	-	-	-	-	-	-	-	-	1	1	-
1就職者(C)	1	1	-	3	3	-	1	1	-	1	1	-	-	-	-	1	1	-	-	-	-
無業者	1	1	-	5	1	4	1	1	-	-	-	-	3	1	2	-	-	-	6	-	6
死亡・不詳	-	-	-	-	-	-	-	-	-	-	-	-	-	-	-	-	-	-	-	-	-
Aのうち就職して いる者(D)(再掲)	-	-	-	-	-	-	-	-	-	-	-	-	-	-	-	-	-	-	-	-	-
Bのうち就職して いる者(E)(再掲)	-	-	-	-	-	-	-	-	-	-	-	-	-	-	-	-	-	-	-	-	-
進学率(%)	99.3	98.7	100.0	96.6	96.6	96.6	99.3	98.6	100.0	99.6	99.2	100.0	98.8	99.2	98.5	99.6	99.2	100.0	97.2	99.2	95.3
就職率(%)	0.4	0.6	-	1.1	2.0	-	0.4	0.7	-	0.4	0.8	-	-	-	-	0.4	0.8	-	-	-	-
産業別就職者数	総数 (C + D + E)	1	1	-	3	3	-	1	1	-	1	1	-	-	-	-	1	1	-	-	-
	第1次産業	-	-	-	-	-	-	-	-	-	-	-	-	-	-	-	-	-	-	-	-
	第2次産業	1	1	-	-	-	-	1	1	-	-	-	-	-	-	-	1	1	-	-	-
	第3次産業	-	-	-	3	3	-	-	-	-	1	1	-	-	-	-	-	-	-	-	-
産業不詳	-	-	-	-	-	-	-	-	-	-	-	-	-	-	-	-	-	-	-	-	-

3 高等学校の卒業者の状況

資料 総務課 各年5月1日現在

	平成14年			平成15年			平成16年			平成17年			平成18年			平成19年			平成20年		
	計	男	女	計	男	女	計	男	女	計	男	女	計	男	女	計	男	女	計	男	女
総数	366	181	185	383	201	182	358	193	165	301	160	141	283	152	131	283	140	143	271	141	130
進学者(A)	92	47	45	92	51	41	92	53	39	75	47	28	68	39	29	79	36	43	77	42	35
専修・各種公共職 訓入学(所)者(B)	118	55	63	124	60	64	104	44	60	111	52	59	91	44	47	86	41	45	92	44	48
就職者(C)	96	57	39	114	62	52	101	57	44	90	49	41	100	54	46	96	53	43	87	46	41
無業者	60	22	38	53	28	25	61	39	22	25	12	13	23	15	8	22	10	12	15	9	6
死亡・不詳	-	-	-	-	-	-	-	-	-	-	-	-	1	-	1	-	-	-	-	-	-
Aのうち就職して いる者(D)(再掲)	-	-	-	-	-	-	-	-	-	-	-	-	-	-	-	-	-	-	-	-	-
Bのうち就職して いる者(E)(再掲)	-	-	-	-	-	-	-	-	-	-	-	-	-	-	-	-	-	-	-	-	-
進学率(%)	25.1	26.0	24.3	24.0	25.4	22.5	25.7	27.5	23.6	24.9	29.4	19.9	24.0	25.7	22.1	27.9	25.7	30.1	28.4	29.8	26.9
就職率(%)	26.2	31.5	21.1	29.8	30.8	28.6	27.4	29.0	25.5	29.2	30.0	28.4	42.1	44.1	40.0	33.9	37.9	30.1	32.1	32.6	31.5
総数	(3) 96			(1) 114			(0) 98			(0) 88			(0) 80			(4) 97			(3) 87		
農業	2			-			1			-			1			-			1		
林業・狩猟業	-			-			-			-			-			-			-		
漁業・水産 養殖業	1			2			3			-			-			-			2		
鉱業	-			-			-			-			-			1			-		
建設業	18			25			10			8			12			10			7		
製造業	(2) 5			14			12			11			9			5			9		
電気・ガス 水道業	2			2			4			4			7			5			1		
運輸・通信業	3			2			4			6			6			7			7		
卸・小売業	7			12			12			20			8			10			7		
金融・保険業	7			1			3			2			1			4			2		
不動産業	-			-			-			-			-			-			-		

サービス業	(1) 28			(1) 20			27			23			20			37			30		
公務	14			35			21			14			16			18			21		
産業不詳	9			1			1			-			-			-			-		

(注)就職者の( )は、道外就職者で内数。

#### 4 市立図書館利用状況

##### (1) 蔵書冊数

各年度末現在

	総数	0総記	1哲学宗教	2歴史地理	3社会科学	4自然科学	5工学	6産業	7芸術	8語学	9文学	郷土資料	施設ブック	児童
平成13年度	76,582	1,727	1,711	4,375	6,009	3,109	3,993	1,486	4,961	984	20,545	4,177	271	23,234
14年度	80,498	1,808	1,823	4,650	6,484	3,305	4,214	1,621	5,268	1,052	21,429	4,232	269	24,343
15年度	85,023	1,851	1,931	4,847	6,868	3,520	4,498	1,727	5,521	1,090	22,303	4,325	267	26,275
16年度	87,237	2,072	1,952	5,043	6,860	3,692	4,602	1,808	5,795	1,166	22,271	4,571	258	27,147
17年度	90,470	2,134	2,007	5,275	7,150	3,849	4,745	1,859	5,938	1,168	22,963	4,712	258	28,412
18年度	93,600	2,122	2,089	5,404	7,412	3,979	4,916	1,851	6,064	1,177	24,170	4,847	259	29,310
19年度	96,800	2,185	2,184	5,544	7,792	4,133	5,153	1,920	6,237	1,198	24,870	5,001	258	30,325
20年度	96,118	2,072	2,152	5,438	7,545	4,164	5,219	1,926	6,447	1,170	24,757	5,244	257	29,727

##### (2) 登録人員数

各年度末現在

	総数			幼児			小学生			中学生			高校生			一般		
	男	女	計	男	女	計	男	女	計	男	女	計	男	女	計	男	女	計
平成13年度	5,932	7,969	13,901	67	88	155	541	619	1,160	515	530	1,045	577	576	1,153	4,232	6,156	10,388
14年度	6,339	8,463	14,802	74	99	173	522	584	1,106	523	537	1,060	526	548	1,074	4,694	6,695	11,389
15年度	6,756	8,963	15,719	80	94	174	542	598	1,140	485	555	1,040	544	524	1,068	5,105	7,192	12,297
16年度	7,089	9,391	16,480	89	86	175	506	593	1,099	466	490	956	554	572	1,126	5,474	7,650	13,124
17年度	7,445	9,834	17,279	99	90	189	470	523	993	465	488	953	545	572	1,117	5,866	8,161	14,027
18年度	7,786	10,327	18,113	91	97	188	466	515	981	444	459	903	506	581	1,087	6,279	8,675	14,954
19年度	3,882	5,788	9,670	201	237	438	551	632	1,183	360	400	760	283	342	625	2,487	4,177	6,664
20年度	2,091	3,312	5,403	139	171	310	392	475	867	182	200	382	90	162	252	1,288	2,304	3,592

(3) 館外貸出冊数

資料 市立留萌図書館 各年度末現在

	総数	0総記	1哲学 宗教	2歴史 地理	3社会 科学	4自然 科学	5工学	6産業	7芸術	8語学	9文学	児童	雑誌 その他	団体利用		開館 日数	1日 平均
														団体数	冊数		
平成13年度	120,713	1,800	2,317	4,317	6,227	2,827	10,030	2,302	7,853	1,025	31,762	30,116	8,108	44	12,029	286	422
14年度	129,616	1,602	2,219	4,159	6,572	3,075	10,378	2,892	7,333	1,209	32,483	33,368	13,197	44	11,129	285	455
15年度	137,752	1,601	2,297	4,063	6,605	3,647	10,977	2,836	7,692	1,054	35,360	36,467	13,374	52	11,779	281	490
16年度	134,808	1,400	2,875	4,417	6,449	3,629	10,520	2,448	7,562	1,109	36,370	34,634	12,800	40	10,595	277	487
17年度	139,573	1,352	2,926	4,779	6,748	3,633	10,560	2,237	7,362	1,092	40,360	36,475	12,263	51	9,786	282	495
18年度	148,583	1,198	2,857	5,021	6,203	4,147	11,939	2,145	8,025	907	43,196	40,680	13,488	98	8,777	281	529
19年度	143,247	1,296	2,959	4,110	6,151	3,776	11,670	2,174	7,086	777	42,211	39,866	14,193	113	6,978	275	521
20年度	112,202	861	2,125	3,020	4,381	2,641	8,836	1,819	6,543	569	34,620	27,856	10,637	114	8,294	270	416

5 公民館利用状況

資料 生涯学習課 各年度(月)末現在

	中央公民館				東部地区公民館				幌糠地区公民館			
	件数	利用人員	開館日数	1日平均 利用者数	件数	利用人員	開館日数	1日平均 利用者数	件数	利用人員	開館日数	1日平均 利用者数
平成13年度	2,549	67,703	359	188	673	9,025	305	30	229	3,797	296	12.8
14年度	2,660	52,989	359	148	686	8,358	309	27	210	3,187	297	11.0
15年度	2,483	58,309	359	162	669	11,689	308	38	199	3,630	297	12.0
16年度	2,260	43,649	359	122	636	9,378	302	31	218	3,484	299	12.0
17年度	1,642	43,504	359	121	617	8,193	315	26	213	3,783	298	13.0
18年度	1,518	38,645	359	108	588	7,008	359	20	219	3,762	345	11.0
19年度	1,428	38,172	359	106	606	11,297	306	37	201	3,631	344	11.0
20年度	1,323	37,445	359	104	557	6,524	289	23	144	2,453	343	7.0
20年4月	123	2,501			60	686			8	102		
5月	117	2,707			40	335			4	86		
6月	120	3,129			53	851			7	177		
7月	107	2,721			50	509			9	123		
8月	85	2,532			42	449			7	112		
9月	118	4,452			37	412			12	205		
10月	140	4,674			52	781			27	355		
11月	126	3,683			50	561			22	655		
12月	86	2,409			42	419			14	172		



21年 1月	72	2,146		40	523		11	147
2月	113	3,212		43	466		14	191
3月	116	3,279		48	532		9	128

6 文化センター利用状況

資料 生涯学習課

各年度(月)末現在

	件数	利用人員	開館日数	1日平均利用者数
平成13年度	106	28,757	-	-
14年度	81	22,722	359	63
15年度	75	20,085	359	56
16年度	206	27,095	359	75
17年度	174	22,583	359	63
18年度	179	21,305	359	59
19年度	221	25,199	359	70
20年度	222	26,091	359	73
20年4月	9	171		
5月	11	653		
6月	24	4,342		
7月	20	987		
8月	24	1,800		
9月	21	2,339		
10月	28	2,602		
11月	19	3,574		
12月	24	3,371		
21年1月	15	1,082		
2月	9	873		
3月	18	4,297		

7 海のふるさと館利用状況

資料 生涯学習課

各年度(月)末現在

	総入館者数	開館日数	1日平均利用者数
平成13年度	61,411	328	187
14年度	68,819	332	207
15年度	64,187	332	193
16年度	106,085	327	324
17年度	49,370	325	152
18年度	37,981	256	148
19年度	30,948	153	202
20年度	31,523	156	202
20年4月	827		
5月	3,820		
6月	4,594		
7月	8,197		
8月	8,912		
9月	5,173		
10月			
11月			
12月			
21年1月			
2月			
3月			

8 スポーツセンター利用状況

資料 生涯学習課 各年度(月)末現在

	個人入館	貸館入館	主催事業	スポーツ 以外	合計	開館日数	一日平均 利用者数
平成13年度	10,610	28,937	1,372	2,065	42,984	359	120
14年度	10,659	28,399	1,998	-	41,056	359	114
15年度	10,574	29,311	1,762	950	42,597	256	166
16年度	9,959	29,436	1,708	1,708	42,811	358	120
17年度	8,849	28,565	3,453	99	40,966	358	114
18年度	9,677	30,619	3,626	365	44,287	358	124
19年度	9,801	30,781	3,710	846	45,138	359	126
20年度	9,698	34,670	886	464	45,718	359	127
20年4月	771	2,316	0	0	3,087		
5月	525	3,002	0	0	3,527		
6月	594	2,588	0	0	3,182		
7月	721	2,792	0	0	3,513		
8月	578	3,442	0	315	4,335		
9月	570	2,287	32	0	2,889		
10月	653	3,478	68	0	4,199		
11月	705	3,298	428	38	4,469		
12月	858	3,050	10	0	3,918		
21年1月	864	2,273	0	111	3,248		
2月	1,017	3,179	22	0	4,218		
3月	1,842	2,965	326	0	5,133		

9 温水プール(ぶるも)利用状況

資料 生涯学習課 各年度(月)末現在

	プール 利用者	スタジオ 利用者	トレーニング室 利用者 (プール利用 者の内数)	会議室 ミーティング室 利用者	合計	開館日数	一日平均 利用者数
平成14年度	63,741	4,330	10,326	464	68,535	294	233
15年度	61,226	5,310	10,817	1,410	67,946	297	229
16年度	60,123	6,877	8,894	811	67,811	298	228
17年度	61,055	7,072	7,853	579	68,706	298	231
18年度	61,040	5,232	8,028	753	67,025	287	234
19年度	62,263	4,521	7,536	438	67,222	310	217
20年度	59,556	4,731	7,598	740	65,027	310	210
20年4月	4,298	394	638	23	4,715		
5月	4,446	434	638	57	4,937		
6月	5,569	412	535	25	5,706		
7月	8,666	375	539	57	9,098		
8月	6,505	337	534	56	6,898		
9月	7,240	385	524	55	7,680		
10月	4,098	426	644	110	4,634		
11月	3,640	333	509	72	4,045		
12月	3,717	474	800	149	4,340		
21年1月	3,795	424	802	71	4,290		
2月	3,948	388	872	48	4,384		
3月	3,934	349	563	17	4,300		

10 社会教育及び社会体育施設一覧

施設 の 名称	所在地	建設年	内 容	
中央公民館	見晴町2	昭和48年	鉄筋コンクリート	1,496平方m
東部地区公民館	南町2	昭和52年	鉄 骨	405平方m
幌糠地区公民館	幌糠町	昭和49年	〃	615平方m
留萌教育総合センター	見晴町2	昭和48年	鉄筋コンクリート	1,015平方m
海のふるさと館	大町2	平成元年	〃	2,025平方m
市立図書館	住之江町2	平成2年	〃	1,534平方m
市文化センター	見晴町2	昭和48年	〃	2,090平方m
留萌市スポーツセンター	見晴町2	昭和47年	体育室、小体育室、トレーニング室 遊戯室、観覧席(400人)	2,689平方m
留萌市勤労者体育センター	見晴町2	昭和51年	武 道 場	673平方m
留萌市弓道場	見晴町2	平成3年	弓道場(28m×9.45m)	261平方m
市営見晴球場	見晴町1	昭和33年	中堅120m、両翼90m	15,849平方m
見晴テニスコート	見晴町2	昭和35年	23.77m×10.97m 2面	
浜中テニスコート	浜中町	昭和62年	23.77m×10.97m 6面	
神居岩グリーンスポーツ	マサリベツ	昭和58年	管理棟145平方m、冒険遊具22基、野外調理所25平方m キャンプ場11,000平方m	
神居岩パークゴルフ場	マサリベツ	平成5年	パークゴルフ場36ホール	
市民ゲートボール場	沖見町6	平成元年	6面	
野球場	浜中町	昭和62年	中堅120m、両翼93m	
陸上競技場	浜中町	平成5年	4種公認競技場 1周400m、クレー舗装 サッカーコート 1面103m×68m	
ソフトボール場	浜中町	平成3年	両翼68.58m、照明灯	
パークゴルフ場	浜中町	平成2年	9ホール	
温水プール(ふるも)	本町3	平成13年	床面積2,291.871平方m 競泳プール/25m×7コース 子供プール/15m×5m	

## 第11章 治安・災害

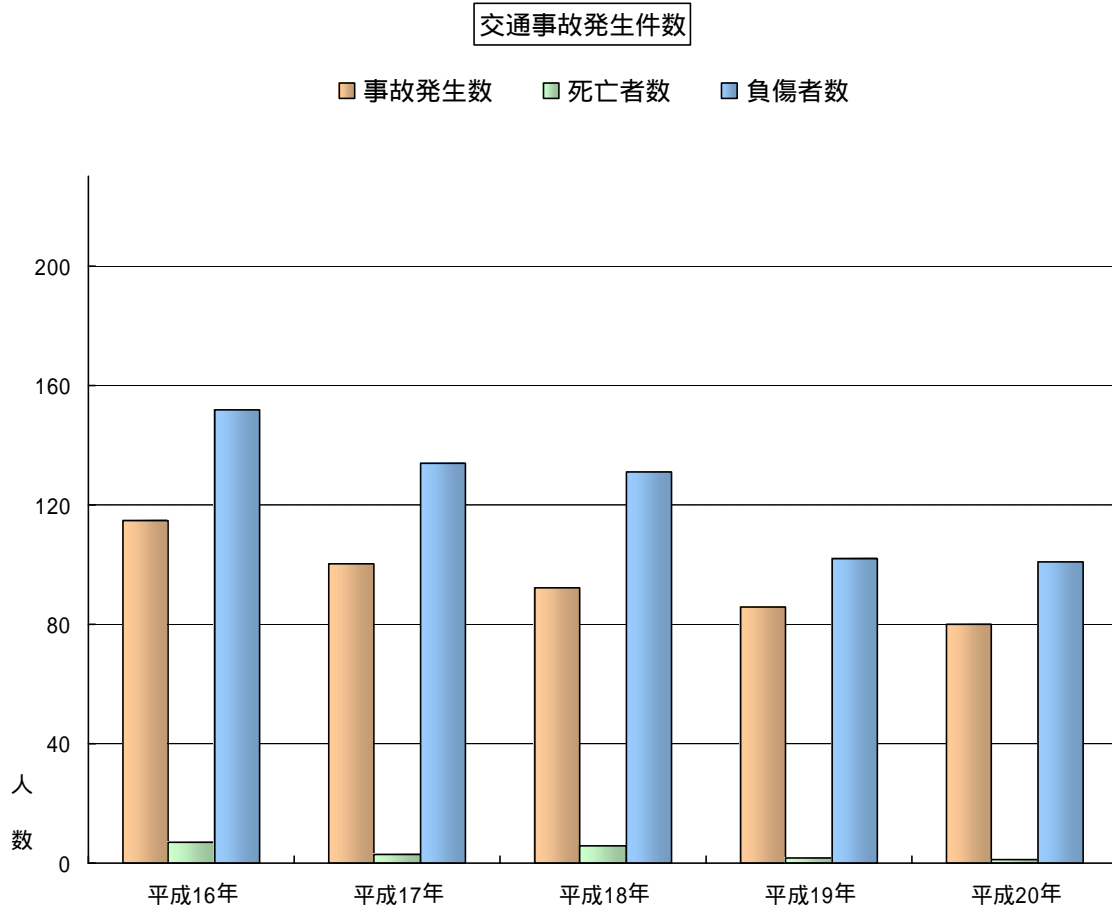

1 刑法犯罪発生状況

資料 留萌警察署 各年末現在

	発生件数	検挙件数	検挙人員		
			総数	男	女
平成12年	370	198	91	74	17
13年	316	81	70	59	11
14年	339	87	60	52	8
15年	426	66	66	52	14
16年	342	123	59	48	11
17年	319	71	46	37	9
18年	207	96	83	54	29
19年	235	104	85	55	30
20年	223	87	79	52	27
殺人	-	-	-	-	-
強盗(含傷人)	-	1	1	1	-
放火	-	-	-	-	-
強姦	1	-	-	-	-
暴行	8	6	6	6	-
傷害	5	7	7	6	1
脅迫	1	1	1	1	-
恐かつ	1	1	1	1	-
窃盗	158	47	44	24	20
贓物	-	-	-	-	-
横領	1	3	4	3	1
詐欺	15	5	4	3	1
わいせつ	4	4	2	2	-
その他の刑法	29	12	9	5	4

(注)留萌警察署管内分

2 特別法犯罪検挙状況

資料 留萌警察署 各年度末現在

罪種別	平成15年度	平成16年度	平成17年度	平成18年度	平成19年度	平成20年度
古物営業法	-	-	-	-	-	-
質屋営業法	-	-	-	-	-	-
風俗営業法	2	1	-	-	-	-
電波法	5	3	3	1	-	-
売春防止法	-	-	-	-	-	-
軽犯罪法	-	1	-	1	5	-
青少年育成条例	1	-	-	-	1	1
火薬取締法	-	-	-	-	-	-
銃刀法	1	-	-	-	2	1
狩猟法	-	-	-	-	-	-
漁業法	5	3	5	8	7	10
酩酊防止法	-	-	-	-	-	-
未成年飲酒喫煙法	-	-	-	-	-	-
労基法	-	-	-	-	-	-
宅建法	-	-	-	-	-	-
水産資源保護法	1	-	2	1	3	-
児童福祉法	-	-	-	-	-	-
大麻法	1	1	-	-	-	-
森林法	-	-	-	-	-	-
畜犬条例	-	-	-	-	-	-
覚せい剤取締法	7	4	4	5	7	8
劇毒物法	2	-	2	-	-	-
外国人登録法	-	-	-	-	1	-
貸金業法	-	-	-	-	1	-
職業安定法	-	-	-	-	-	-
迷惑防止条例	-	1	-	-	-	-

廃棄物処理法	4	4	2	4	8	6
その他の特別法	5	4	1	-	2	3
計	34	22	19	20	37	29

(注)留萌警察署管内分

3 月別刑法犯罪発生および検挙件数

資料 留萌警察署 各月末現在

		1月	2月	3月	4月	5月	6月	7月	8月	9月	10月	11月	12月	合計
平成17年	発生件数	28	13	22	18	38	27	37	29	39	31	24	13	319
	検挙件数	2	2	8	3	3	3	4	4	8	15	13	6	71
	検挙率(%)	9	15	36	16	7	11	11	14	21	48	54	46	22
18年	発生件数	10	13	15	16	21	20	19	31	20	18	14	10	207
	検挙件数	1	11	3	6	9	10	8	13	9	11	10	5	96
	検挙率(%)	10.0	84.6	20.0	37.5	42.9	50.0	42.1	41.9	45.0	61.1	71.4	50.0	46.4
19年	発生件数	16	10	15	16	28	18	28	19	18	27	23	17	235
	検挙件数	6	24	7	4	8	9	10	7	7	6	12	4	104
	検挙率(%)	37.5	240.0	46.7	25.0	28.6	50.0	35.7	36.8	38.9	22.2	52.2	23.5	44.3
20年	発生件数	16	12	9	23	27	17	23	31	21	22	15	7	223
	検挙件数	5	6	5	4	10	3	7	8	11	15	7	6	87
	検挙率(%)	31.3	50.0	55.6	17.4	37.0	17.6	30.4	25.8	52.4	68.2	46.7	85.7	39.0

(注)留萌警察署管内分

4 非行少年等の発見状況

資料 留萌警察署

		小学生	中学生	高校生	その他の学生	有職少年	無職少年	計	
平成17年末現在	刑法犯少年	触法少年	3	1	-	-	-	4	
		犯罪少年	-	1	3	-	1	1	6
	特別法少年		-	-	-	-	-	-	-
	非行少年総数		2	4	65	2	12	19	104
平成18年末現在	刑法犯少年	触法少年	1	-	-	-	-	-	1
		犯罪少年	-	3	10	-	-	1	14
	特別法少年		-	-	-	-	-	-	-
	非行少年総数		1	3	10	-	-	1	15
平成19年末現在	刑法犯少年	触法少年	-	-	-	-	-	-	-
		犯罪少年	-	2	11	-	2	4	19
	特別法少年		-	-	-	-	-	2	2
	非行少年総数		-	2	11	-	2	6	21
平成20年末現在	刑法犯少年	触法少年	3	-	-	-	-	-	3
		犯罪少年	-	2	8	1	2	1	14
	特別法少年		-	-	-	-	-	1	1
	非行少年総数		3	2	8	1	2	2	18

(注)留萌警察署管内分

5 交通事故発生状況・交通法令検挙状況

資料 留萌警察署 各年末現在

	交通事故			物損事故	交通法令 検挙総数
	発生件数	死亡	負傷		
平成13年	154	7	190	1,150	2,791
14年	123	5	174	1,059	2,872
15年	120	5	167	912	3,674
16年	115	7	152	897	3,394
17年	100	3	134	967	3,175
18年	92	6	131	816	2,102
19年	86	2	102	703	2,860
20年	80	1	101	698	2,900

(注)留萌警察署管内分

6 風俗営業状況

資料 留萌警察署 各年末現在(単位：件)

	平成13年	平成14年	平成15年	平成16年	平成17年	平成18年
銃 砲	196	197	189	192	179	174
刀 剣 類	12	11	11	7	7	7
料 理 店	2	2	2	2	2	2
カ フ エ	-	-	-	-	-	-
キ ャ バ レ ー	2	1	1	1	1	1
ナ イ ト ク ラ ブ	-	-	-	-	-	-
ダ ン ス ホ ー ル	1	1	1	1	1	-
パ チ ン コ 店	7	8	8	8	8	7
麻 雀 店	1	2	2	2	2	2
その他の遊戯場	1	1	1	1	1	1
計	222	223	215	214	201	194

	平成19年	平成20年
銃 砲	169	175
刀 剣 類	6	6
料 理 店	2	2
カ フ エ	-	-
キ ャ バ レ ー	1	1
ナ イ ト ク ラ ブ	-	-
ダ ン ス ホ ー ル	-	-
パ チ ン コ 店	7	6
麻 雀 店	1	1
その他の遊戯場	1	1
計	187	192

(注)留萌警察署管内分

7 刑事事件処理状況

(1)旭川地方裁判所留萌支部

資料 旭川地方裁判所 各年末現在

		平成 13年	平成 14年	平成 15年	平成 16年	平成 17年	平成 18年	平成 19年	平成 20年
通常第一審	新受	2	2	6	7	4	3	3	3
	既済	5	2	5	4	6	5	2	4
	未済	-	-	1	4	2	-	1	-
その他	新受	-	-	-	-	-	-	-	1
	既済	-	-	-	-	-	-	-	1
	未済	-	-	-	-	-	-	-	-

(注)増毛町、小平町、苫前町、羽幌町、初山別村等を含む。



(2)留萌簡易裁判所

資料 旭川地方裁判所 各年末現在

		平成 13年	平成 14年	平成 15年	平成 16年	平成 17年	平成 18年	平成 19年	平成 20年
通 第 一 審	新受	-	-	1	2	1	-	-	-
	既済	-	-	1	2	1	-	-	-
	未済	-	-	-	-	-	-	-	-
略 式	新受	357	401	394	346	274	262	265	151
	既済	358	394	399	344	273	264	258	153
	未済	-	7	2	4	5	3	10	8
そ の 他	新受	137	75	157	149	97	111	85	119
	既済	137	75	157	149	97	111	85	119
	未済	-	-	-	-	-	-	-	-

(注)増毛町、小平町、苫前町、羽幌町、初山別村等を含む。

8 民事事件処理状況

(1) 旭川地方裁判所留萌支部

資料 旭川地方裁判所 各年末現在

		平成 13年	平成 14年	平成 15年	平成 16年	平成 17年	平成 18年	平成 19年
通 常 訴 訟 人 事 訴 訟 手形 小切手訴訟	新受	13	24	22	22	38	70	130
	既済	19	26	22	18	25	61	99
	未済	5	3	3	7	20	29	60
執 行	新受	131	145	138	75	94	54	-
	既済	130	123	181	77	83	108	-
	未済	66	88	45	43	54	-	-
破 産	新受	63	114	105	74	52	59	58
	既済	57	116	103	69	58	55	60
	未済	9	7	9	14	8	12	10
そ の 他	新受	86	191	173	114	72	64	31
	既済	79	153	204	110	90	69	34
	未済	23	61	30	34	16	11	8

		平成 20年
通 常 訴 訟 人 事 訴 訟 手形 小切手訴訟	新受	139
	既済	158
	未済	41
執 行	新受	-
	既済	-
	未済	-
破 産	新受	39
	既済	43
	未済	6
そ の 他	新受	60
	既済	62
	未済	6

(注)平成19年の執行事件については、旭川地方裁判所本庁で取扱い。

(注)増毛町、小平町、苫前町、羽幌町、初山別村等を含む。

(2)留萌簡易裁判所

資料 旭川地方裁判所 各年末現在

		平成 13年	平成 14年	平成 15年	平成 16年	平成 17年	平成 18年	平成 19年
通 常 訴 訟 手 形、小 切 手 訴 訟「少 額 訴 訟」	新受	69	82	96	75	81	165	324
	既済	68	79	99	71	82	138	271
	未済	6	9	6	10	9	36	89
督 促	新受	227	193	155	180	168	164	145
	既済	224	196	155	178	170	164	145
	未済	3	-	-	2	-	-	-
調 停	新受	190	321	477	290	222	149	80
	既済	204	309	474	302	199	157	92
	未済	6	18	21	9	32	24	12
そ の 他	新受	195	169	151	147	121	135	108
	既済	198	170	149	145	125	134	108
	未済	1	-	2	4	-	1	1

		平成 20年
通 常 訴 訟 手 形、小 切 手 訴 訟「少 額 訴 訟」	新受	361
	既済	363
	未済	87
督 促	新受	149
	既済	147
	未済	2
調 停	新受	23
	既済	35
	未済	-
そ の 他	新受	99
	既済	98
	未済	2

(注)増毛町、小平町、苫前町、羽幌町、初山別村等を含む。

9 家事審判及び家事調停事件処理状況

資料 旭川家庭裁判所 各年末現在

	審判			調停		
	新受	既済	未済	新受	既済	未済
平成13年	220	211	16	43	46	4
14年	163	177	2	42	40	6
15年	228	220	10	40	42	4
16年	214	210	14	44	45	3
17年	195	183	26	28	26	5
18年	216	209	33	24	22	7
19年	185	208	10	36	36	7
20年	217	214	13	32	37	2

(注)増毛町、小平町、苫前町、羽幌町、初山別村等を含む。

10 家事手続案内件数

資料 旭川家庭裁判所 各年末現在

	平成13年	平成14年	平成15年	平成16年	平成17年	平成18年	平成19年	平成20年
相談件数	75	104	104	72	113	111	104	80

(注)増毛町、小平町、苫前町、羽幌町、初山別村等を含む。

11 検察事件受理状況

(1) 地方検察庁留萌支部

資料 旭川地方検察庁留萌支部 各年末現在

		平成14年			平成15年			平成16年			平成17年			平成18年			平成19年			平成20年			
		刑法犯	特別法犯	計	刑法犯	特別法犯	計	刑法犯	特別法犯	計	刑法犯	特別法犯	計	刑法犯	特別法犯	計	刑法犯	特別法犯	計	刑法犯	特別法犯	計	
受理	旧受	1	-	1	1	-	1	-	-	-	1	1	1	-	1	-	-	-	1	3	4		
	新受	45	40	85	63	44	107	45	32	77	30	39	69	32	26	58	39	38	77	40	35	75	
	計	46	40	86	64	44	108	45	32	77	30	40	70	33	26	59	39	38	77	41	38	79	
処理	起訴	公判請求	-	2	2	2	4	6	2	5	7	2	3	5	1	2	3	3	1	4	2	1	3
		略式請求	-	-	-	-	-	-	-	-	-	-	-	-	-	-	-	-	-	-	-	-	-
		即決請求	-	-	-	-	-	-	-	-	-	-	-	-	-	-	-	-	-	-	-	-	-
		小計	-	2	2	2	4	6	2	5	7	2	3	5	1	2	3	3	1	4	2	1	3
	不起訴	起訴猶予	3	1	4	5	-	5	4	-	4	3	5	8	4	11	15	1	9	10	4	19	23
		その他	4	3	7	3	-	3	2	3	5	6	1	7	3	2	5	3	-	3	3	2	5
		計	7	4	11	8	-	8	6	3	9	9	6	15	7	13	20	4	9	13	7	21	28
中止・その他	計	38	34	72	54	40	94	37	23	60	18	31	49	25	11	36	31	25	56	31	16	47	
	計	45	40	85	64	44	108	45	31	76	29	40	69	33	26	59	38	35	73	40	38	78	
未済		1	-	1	-	-	-	-	1	1	1	-	1	-	-	-	1	3	4	1	-	1	

(2) 区検察庁

資料 留萌区検察庁 各年末現在

		平成14年			平成15年			平成16年			平成17年			平成18年			平成19年			平成20年			
		刑法犯	特別法犯	計	刑法犯	特別法犯	計	刑法犯	特別法犯	計	刑法犯	特別法犯	計	刑法犯	特別法犯	計	刑法犯	特別法犯	計	刑法犯	特別法犯	計	
受理	旧受	1	2	3	1	-	1	1	2	3	1	3	4	-	1	1	-	-	-	-	1	1	
	新受	164	705	869	161	718	879	138	633	771	140	551	691	129	502	631	115	498	613	132	335	467	
	計	165	707	872	162	718	880	139	635	774	141	554	695	129	503	632	115	498	613	132	336	468	
処理	起訴	公判請求	-	-	-	1	1	1	1	2	2	-	2	-	-	-	-	-	-	-	-	-	
		略式請求	28	373	401	31	364	395	24	322	346	25	253	278	19	245	264	27	243	270	27	125	152
		即決請求	-	-	-	-	-	-	-	-	-	-	-	-	-	-	-	-	-	-	-	-	-
		小計	28	373	401	31	365	396	25	323	348	27	253	280	19	245	264	27	243	270	27	125	152
	不起訴	起訴猶予	125	20	145	114	23	137	108	12	120	102	26	128	98	22	120	73	34	107	90	23	113
		その他	5	4	9	7	2	9	-	-	-	5	5	10	5	8	13	6	4	10	7	2	9
		計	130	24	154	121	25	146	108	12	120	107	31	138	103	30	133	79	38	117	97	25	122

中止その他	6	310	316	9	326	335	5	297	302	7	269	276	7	228	235	9	216	225	7	186	193
計	164	707	871	161	716	877	138	632	770	141	553	694	129	503	632	115	497	612	131	336	467
未済	1	-	1	1	2	3	1	3	4	-	1	1	-	-	-	-	1	1	1	-	1

12 供託

資料 旭川地方方法務局留萌支局 各年度末現在(単位：円)

	前年度繰越	受高		払高		現在
		件数	金額	件数	金額	
平成12年度	26,570,069	25	2,507,595	10	256,026	28,821,638
13年度	28,821,638	34	6,790,941	48	16,283,991	19,328,588
14年度	19,328,588	84	19,166,072	100	13,446,452	25,048,208
15年度	25,048,208	57	13,239,114	102	18,815,982	19,471,340
16年度	19,471,340	33	4,570,975	24	13,719,543	10,322,772
17年度	10,322,772	30	16,393,126	36	6,169,714	20,546,184
18年度	20,546,184	19	20,396,502	29	20,689,394	20,253,292
19年度	20,253,292	27	11,047,539	32	8,847,974	22,452,857
20年度	22,452,857	26	36,401,435	28	7,829,923	51,024,369

13 公証事務

資料 旭川地方方法務局留萌支局 各年末現在

	賃貸借	遺言	定款	認証	その他	正本・謄本	合計	手数料
平成13年	1	4	18	1	1	26	51	1,083,500
14年	1	5	12	6	-	20	44	942,170
15年	-	2	15	6	2	15	40	907,250
16年	-	2	24	4	3	21	54	1,368,000
17年	-	2	11	3	2	18	36	729,920
18年	-	1	5	2	1	3	12	316,750
19年	-	2	8	1	1	13	25	497,250
20年	-	-	4	-	3	10	17	257,000

14 登記統計年表

資料 旭川地方方法務局留萌支局 各年末現在

	総 数	
	件数	登録免許税 登記手数料
平成8年	130,305	124,740,400
9年	173,448	160,893,700
10年	176,401	140,726,800
11年	221,179	126,752,300
12年	117,835	120,456,100
13年	135,962	165,200,500
14年	123,527	130,004,600
15年	131,977	102,493,000
16年	162,519	87,248,300
17年	101,454	81,690,500
18年	86,149	85,793,700
19年	76,546	81,343,100
20年	94,784	74,432,000

15 管内海難種別発生状況

資料 留萌海上保安部

	船 舶 の 海 難 (件)											計
	衝突	乗揚	転覆	火災	爆発	浸水	機関故障	推進器障害	舵故障	行方不明	その他	
平成13年	-	-	1	-	-	-	1	-	-	-	1	3
14年	2	2	-	-	-	-	1	-	-	-	1	6
15年	-	-	1	-	-	-	-	-	-	-	2	3
16年	2(4)	2	-	2	-	-	1	-	-	-	1	8(4)
17年	1(2)	1	-	-	-	1	1	1	-	-	1	6(7)
18年	-	-	1	-	-	1	-	1	-	-	-	3
19年	-	-	-	2	-	-	1	-	-	-	-	3
20年	1[2]	-	1	-	-	1	-	-	-	-	1	4[5]
1月												
2月												

3月												
4月												
5月	1[2]											1[2]
6月												
7月												
8月			1									1
9月						1						1
10月												
11月												
12月											1	1

(注) 1 ( )内は、死亡又は行方不明者数、衝突欄の〔 〕内数字は隻数である。

2 管内とは、留萌海上保安部の担任水域(増毛町から初山別村までの海域)をいう。

16 管内人身事故発生状況

資料 留萌海上保安部

	年別 月別 合計	船舶海難によらない乗船者の人身事故(人)								海浜事故(海洋レジャー注の海浜事故を含む)(人)									
		海中 転落	負傷	病気	傷害	中毒	自殺	その他	人 身 事故の 月別計	遊泳中	作業中	磯釣中	岸壁 からの 転落	サーフィン中	ボートセー リング中	潜水中	自殺	その他	海浜 事故 の月 別計
平成13年	11(8)	3(3)	2	-	-	-	-	-	5(3)	1(1)	-	2(1)	3(3)	-	-	-	-	-	6(5)
14年	10(5)	1(1)	2	1	-	-	-	-	4(1)	1(1)	-	-	3(2)	-	-	-	2(1)	-	6(4)
15年	6(4)	3(2)	-	1(1)	-	-	-	-	4(3)	-	-	-	1	-	-	-	1(1)	-	2(1)
16年	8(7)	-	1(1)	1(1)	-	-	-	-	2(2)	1(1)	-	-	3(3)	-	-	-	2(1)	-	6(5)
17年	9(5)	-	3	-	-	-	-	-	3	1(1)	-	-	1	-	-	-	4(4)	-	6(5)
18年	13(7)	2	2	1(1)	-	-	-	-	5(1)	4(2)	-	-	3(3)	-	-	-	1(1)	-	8(6)
19年	9(3)	2(1)	3	1	-	-	1(1)	-	7(2)	1(1)	-	-	-	1	-	-	-	-	2(1)
20年	13(6)	3(3)	2	-	-	-	-	-	5(3)	-	1	-	1	-	-	-	1(1)	5(2)	8(3)
1月	1										1								1
2月																			
3月																			
4月	2(1)		1						1								1(1)		1(1)
5月	1												1						1
6月																			
7月																			
8月	1		1						1										
9月																			
10月	6(3)	1(1)							1(1)									5(2)	5(2)
11月	1(1)	1(1)							1(1)										
12月	1(1)	1(1)							1(1)										

(注) 1 ( )内は、死亡又は行方不明者数。

2 管内とは、留萌海上保安部の担任水域(増毛町から初山別村までの海域)をいう。

17 留萌市既往13ヵ年火災発生状況

資料 留萌消防組合 消防本部 各年(月)末現在

		平成 8年	9年	10年	11年	12年	13年	14年	15年	16年	17年	18年	19年	20年
計		8	17	11	16	12	17	18	13	5	14	17	10	14
1月		-	1	-	1	1	1	2	1	-	1	2	-	1
2月		1	1	1	-	-	1	-	-	-	1	1	1	-
3月		1	1	2	2	2	2	1	-	-	1	-	2	3
4月		3	1	1	-	-	1	2	-	-	1	1	-	3
5月		1	1	2	4	1	6	1	5	1	-	6	1	1
6月		1	2	1	1	1	3	3	2	-	-	2	1	-
7月		1	4	-	2	-	2	3	1	-	3	-	2	2
8月		-	-	-	-	1	-	-	-	2	3	2	1	1
9月		-	2	1	2	-	1	1	1	2	2	-	1	1
10月		-	2	1	-	5	-	3	1	-	1	1	-	1
11月		-	2	1	3	-	-	1	2	-	1	2	-	1
12月		-	-	1	1	1	-	1	-	-	-	-	1	-
建物 焼損 棟数	全焼	1	-	-	2	1	-	2	2	2	4	3	1	2
	半焼	1	1	-	3	-	3	-	-	1	-	1	2	1
	部分焼	2	5	4	-	4	4	4	2	4	4	9	4	2
	ぼや	3	4	4	7	2	4	5	3	2	2	2	3	3
建物焼損面積(平方m)		153	145	151	665	187	467	223	134	510	341	1,829	217	298
建物焼損表面積(平方m)		225	18	9	2.8	-	29.5	157	51	6.7	80	106	69	38
林野焼損面積(ha)		-	-	-	-	-	-	-	-	-	-	-	-	-
損害見積額(千円)		7,225	19,182	8,922	58,827	35,083	44,416	73,601	7,572	21,586	23,319	57,413	20,052	21,811



18 原因別火災発生状況

資料 留萌消防組合 消防本部

	平成17年					平成18年					平成19年					平成20年				
	計	建物	車両	林野	その他	計	建物	車両	林野	その他	計	建物	車両	林野	その他	計	建物	車両	林野	その他
計	14	8	1	-	5	17	10	2	-	5	10	9	-	-	1	14	8	-	-	6
ストーブ	1	1	-	-	-	-	-	-	-	-	1	1	-	-	-	2	2	-	-	-
こんろ	1	1	-	-	-	-	-	-	-	-	1	1	-	-	-	-	-	-	-	-
火遊び	-	-	-	-	-	-	-	-	-	-	2	1	-	-	1	2	-	-	-	2
電気機器	1	1	-	-	-	2	2	-	-	-	1	1	-	-	-	1	1	-	-	-
不明・調査中	2	-	1	-	1	-	-	-	-	-	-	-	-	-	-	2	-	-	-	2
たばこ	5	3	-	-	2	3	3	-	-	-	3	3	-	-	-	1	-	-	-	1
放火	-	-	-	-	-	-	-	-	-	-	-	-	-	-	-	-	-	-	-	-
放火の疑い	-	-	-	-	-	-	-	-	-	-	1	1	-	-	-	-	-	-	-	-
その他	4	2	-	-	2	12	5	2	-	5	1	1	-	-	-	6	5	-	-	1
煙突煙道	-	-	-	-	-	-	-	-	-	-	-	-	-	-	-	-	-	-	-	-
電灯電話配線	-	-	-	-	-	-	-	-	-	-	-	-	-	-	-	-	-	-	-	-

19 月別救急活動状況

資料 留萌消防組合 消防本部

各年(月)末現在

		火災	自然災害	水難	交通事故	労働災害	運動競技	一般負傷	加害	自損行為	急病	その他	計	不搬送
平成13年	出動件数	5	-	4	99	9	6	107	5	9	500	38	782	40
	搬送人員	4	-	4	116	9	6	104	4	5	482	36	770	-
平成14年	出動件数	1	-	2	92	8	5	100	4	14	490	29	745	29
	搬送人員	3	-	2	133	7	5	99	3	12	480	22	766	-
平成15年	出動件数	1	-	3	66	6	4	107	2	18	532	35	774	28
	搬送人員	1	-	2	94	6	4	104	3	14	520	29	777	-
平成16年	出動件数	-	-	1	77	6	2	120	7	18	519	33	783	35
	搬送人員	-	-	-	96	7	2	117	4	16	506	29	777	-
平成17年	出動件数	1	-	2	41	11	5	111	2	12	587	27	799	40
	搬送人員	1	-	1	51	11	5	107	2	11	562	25	776	-
平成18年	出動件数	2	-	4	66	8	3	114	5	16	634	30	882	43
	搬送人員	1	-	7	90	8	4	111	4	12	610	27	874	-
平成19年	出動件数	2	-	-	64	6	5	109	4	9	627	50	876	27
	搬送人員	1	-	-	92	6	5	107	4	8	615	41	879	-
平成20年	出動件数	1	0	3	48	9	2	125	2	14	589	51	844	44
	搬送人員	0	0	4	70	9	2	122	1	8	564	46	826	-
1月	出動件数				6	1		9			58	4	78	3
	搬送人員				8	1		9			56	3	77	
2月	出動件数				6		1	15			56	7	85	8
	搬送人員				9		1	15			50	6	81	
3月	出動件数				5			9			48	3	65	2
	搬送人員				6			9			46	3	64	
4月	出動件数				2			8	1	1	50	3	65	4
	搬送人員				3			8	1		48	2	62	
5月	出動件数				3			7		1	51	5	67	
	搬送人員				4			7		1	51	5	68	
6月	出動件数					2		15		1	39	8	65	
	搬送人員					2		15		1	39	8	65	
7月	出動件数				6	1	1	5		1	49	4	67	4
	搬送人員				11	1	1	5			46	4	68	
8月	出動件数			1	6			14		1	44	3	69	3
	搬送人員			1	7			12		1	43	3	67	
9月	出動件数				5	2		9		3	42	5	66	3
	搬送人員				10	2		9		2	41	4	68	
10月	出動件数	1		2	1	2		12		4	46	3	71	8
	搬送人員			3	1	2		13		1	44	2	66	
11月	出動件数				3			8		1	54	3	69	4
	搬送人員				3			8		1	50	3	65	
12月	出動件数				5	1		14	1	1	52	3	77	5
	搬送人員				8	1		12		1	50	3	75	

(注)留萌市分のみ。

## 第12章 行・財政

### 平成21年度一般会計予算

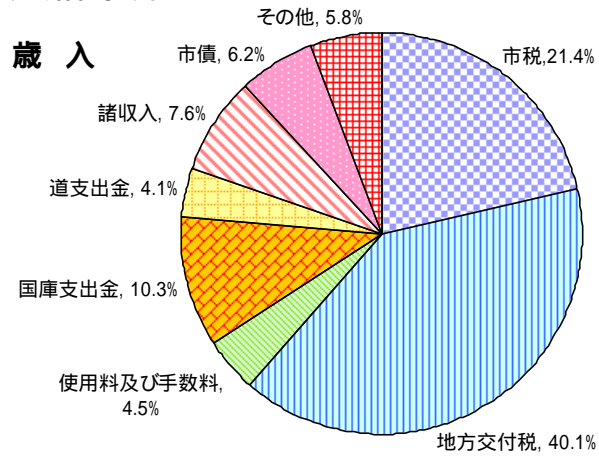

一般会計 126億1508万5000円

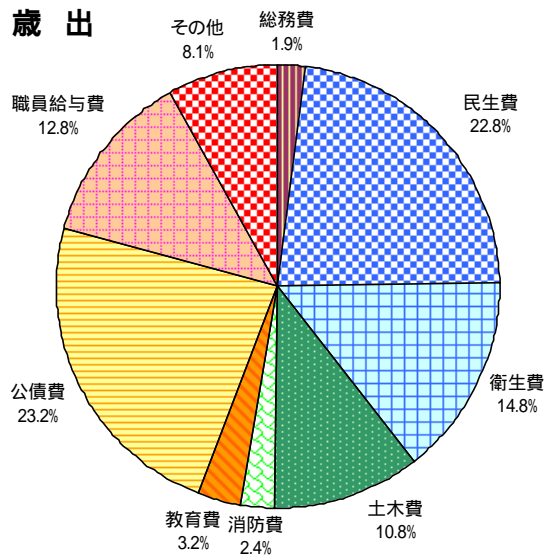

1 歴代市長名

資料 総務課

	氏名	就任	退任	在任期間
1	原田 太八	昭和22年10月1日	昭和26年4月4日	3年 6ヵ月
2	原田 太八	昭和26年4月23日	昭和29年2月27日	2年 10ヵ月
3	橋本 作市	昭和29年3月27日	昭和33年3月6日	4年
4	橋本 作市	昭和33年3月18日	昭和37年3月1日	4年
5	原田 栄一	昭和37年3月10日	昭和41年3月9日	4年
6	原田 栄一	昭和41年3月10日	昭和45年3月9日	4年
7	原田 栄一	昭和45年3月10日	昭和49年3月9日	4年
8	原田 栄一	昭和49年3月10日	昭和53年3月9日	4年
9	原田 栄一	昭和53年3月10日	昭和57年3月9日	4年
10	原田 栄一	昭和57年3月10日	昭和61年3月9日	4年
11	五十嵐 悦郎	昭和61年3月10日	平成2年3月9日	4年
12	五十嵐 悦郎	平成2年3月10日	平成6年3月9日	4年
13	長沼 憲彦	平成6年3月10日	平成10年3月9日	4年
14	長沼 憲彦	平成10年3月10日	平成14年3月9日	4年
15	長沼 憲彦	平成14年3月10日	平成18年3月9日	4年
16	高橋 定敏	平成18年3月10日		現在

2 歴代市議会議長名

資料 議会事務局

	氏名	就任	退任	在任期間
1	伊佐津 和平	昭和22年10月1日	昭和26年4月29日	3年 6ヵ月
2	立花 徳太郎	昭和26年5月14日	昭和27年2月1日	9ヵ月
3	城川 徹郎	昭和27年2月12日	昭和29年2月22日	2年
4	星野 唯祐	昭和29年3月5日	昭和30年4月29日	1年 1ヵ月
5	道 重雄	昭和30年5月9日	昭和34年4月30日	4年
6	大和 信正	昭和34年5月11日	昭和36年8月8日	2年 3ヵ月
7	道 重雄	昭和36年9月27日	昭和38年4月30日	1年 7ヵ月
8	八幡 久栄	昭和38年5月10日	昭和42年4月30日	4年
9	堀松 為春	昭和42年5月12日	昭和46年4月30日	4年
10	堀松 為春	昭和46年5月10日	昭和50年4月30日	4年
11	堀松 為春	昭和50年5月13日	昭和50年6月18日	1ヵ月
12	佐藤 孫吉	昭和50年6月18日	昭和54年4月30日	3年 10ヵ月
13	村上 勇	昭和54年5月15日	昭和56年3月31日	1年 11ヵ月
14	三上 五三郎	昭和56年3月31日	昭和58年4月30日	2年 1ヵ月
15	野原 忠治	昭和58年5月12日	昭和60年3月28日	1年 11ヵ月
16	古野 洋介	昭和60年3月28日	昭和62年4月30日	2年 1ヵ月
17	田下 一夫	昭和62年5月13日	平成元年3月23日	1年 10ヵ月
18	田下 一夫	平成元年3月23日	平成3年4月30日	2年 1ヵ月
19	田下 一夫	平成3年5月14日	平成7年4月30日	4年
20	田下 一夫	平成7年5月16日	平成11年4月30日	4年
21	樋口 隆	平成11年5月17日	平成15年4月30日	4年
22	樋口 隆	平成15年5月15日	平成19年4月30日	4年
23	原田 昌男	平成19年5月15日		現在

3 議会活動

(1) 会議開催状況 資料 議会事務局 各年末現在

年	本会議			常任委員会									議会運営 委員会	特別委員会				合計
	(定例会 会期)	(臨時会 会期)	(計 会期)	文教	民生	経済	建設	建設 産業	第1	第2	計	予算		決算	その他	計		
平成15年	(53) 17	(3) 3	(56) 20	15	11	-	-	9	-	-	35	21	5	3	14	22	98	
平成16年	(52) 17	-	(52) 17	7	11	-	-	8	-	-	26	26	3	3	31	37	106	
17年	(45) 17	(2) 2	(47) 19	8	11	-	-	9	-	-	28	21	3	2	14	19	87	
18年	(41) 18	(8) 3	(49) 21	6	11	-	-	8	-	-	25	17	6	3	10	19	82	
19年	(46) 18	(1) 1	(47) 19	2	2	-	-	3	7	7	21	20	4	2	14	20	80	
20年	(49) 17	(4) 4	(53) 21	-	-	-	-	-	8	13	21	24	3	3	21	27	93	

(2) 審議件数・議決結果

資料 議会事務局 各年末現在

議決結果 議案名	審議件数			議 決 結 果												
	市長提出	議員提出	合計	原案可決	可決	同意	認定	承認	可否答申	提出	採択	不採択	撤回	継続審議	その他	
平成13年	82	21	103	89		3		1		8	1				1	
14年	95	45	140	120		5	3	3		5	1				3	
15年	100	30	132	104		3	3	3		12	1	4			2	
16年	85	44	129	100		7	3	4		13					2	
17年	93	32	125	98		5	3	4		7		1		1	6	
18年	108	37	145	118		3	3	2		9				2	8	
19年	87	23	110	90		5	3	2		6				1	3	
20年	100	32	132	110		3	3	0		9				2	5	
議案	条例	39	2	41	41											
	予算	30		30	30											
決算	3		3				3									
報告	9		9							9						
諮問	3		3												3	
陳情		2	2											2		
請願																
意見書案		27	27	27												
決議案																
選挙		1	1												1	
動議																
その他	16		16	12		3									1	

4 市議会議員名簿

資料 議会事務局

平成21年 5月15日現在

議席 番号	氏 名	会 派	常任委員会	特別委員会
1	江 澤 順 次	萌政会	第2 委員長	議会運営副委員長
2	珍 田 亮 子	萌政会	第1 委員長	
3	小 野 敏 雄	萌芽クラブ	第1	議会運営
4	富 田 直 樹	萌芽クラブ	第1	議会広報
5	原 田 丈 三	萌政会	第2	議会広報
6	議 長 原 田 昌 男	萌政会	第1	
7	野 呂 照 幸	民主・市民連合	第2	議会広報
8	坂 本 守 正	民主・市民連合	第1 副委員長	議会運営
9	村 山 ゆかり	萌芽クラブ	第2 副委員長	議会広報委員長
10	松 本 衆 司	萌芽クラブ	第2	議会運営委員長
11	天 谷 孝 行	留萌公明党	第2	
12	村 上 均	留萌公明党	第1	議会広報副委員長・議会運営
13	菅 原 千鶴子	民主・市民連合	第1	
14	副議長 野 崎 良 夫	民主・市民連合	第2	
15	坂 本 茂	無会派	第2	

5 選挙人名簿登録者の推移

資料 選挙管理委員会

年 次	男	女	計
昭和61年 9月 1日現在	12,153	13,123	25,276
昭和62年 9月 1日現在	11,965	12,929	24,894
昭和63年 9月 1日現在	11,862	12,813	24,675
平成元年 9月 1日現在	11,810	12,740	24,550
平成 2年 9月 1日現在	11,666	12,647	24,313
平成 3年 9月 1日現在	11,581	12,598	24,179
平成 4年 9月 1日現在	11,451	12,502	23,953
平成 5年 9月 1日現在	11,354	12,349	23,703
平成 6年 9月 1日現在	11,298	12,320	23,618
平成 7年 9月 1日現在	11,316	12,316	23,632
平成 8年 9月 1日現在	11,319	12,259	23,578
平成 9年 9月 1日現在	11,268	12,196	23,464
平成10年 9月 1日現在	11,305	12,196	23,501
平成11年 9月 1日現在	11,294	12,155	23,449
平成12年 9月 1日現在	11,194	12,132	23,326
平成13年 9月 1日現在	11,179	12,057	23,236
平成14年 9月 1日現在	11,136	12,021	23,157
平成15年 9月 1日現在	11,152	11,980	23,132
平成16年 9月 1日現在	11,104	11,875	22,979
平成17年 9月 1日現在	10,994	11,800	22,794
平成18年 9月 1日現在	10,875	11,668	22,543
平成19年 9月 1日現在	10,644	11,490	22,134
平成20年 9月 1日現在	10,226	11,189	21,415

6 各選挙執行状況

資料 選挙管理委員会

区 分	執行期日	当日有権者数			投票者数			投票率(%)			有効	無効
		総数	男	女	総数	男	女	総数	男	女		
衆議院議員総選挙(比例代表)	平成12年6月25日	23,318	11,188	12,130	14,933	7,399	7,534	64.04	66.13	62.11	14,125	807
最高裁判所裁判官国民審査	平成12年6月25日	23,314	11,185	12,129	14,516	7,160	7,356	62.26	64.01	60.65	13,584	893
留萌海区漁業調整委員会委員選挙	平成12年8月3日	無投票										
参議院議員(選挙区)選挙	平成13年7月29日	23,689	11,458	12,231	13,717	6,813	6,904	57.90	59.46	56.45	12,804	911
参議院議員(比例代表)選挙	平成13年7月29日	23,693	11,461	12,232	13,725	6,819	6,906	57.93	59.50	56.46	13,161	563
留萌市長選挙	平成14年2月17日	無投票										
留萌市農業委員会委員選挙	平成14年7月7日	無投票										
北海道知事選挙	平成15年4月13日	22,442	10,719	11,723	16,289	7,855	8,434	72.58	73.28	71.94	15,860	428
北海道議会議員選挙	平成15年4月13日	22,442	10,719	11,723	16,268	7,837	8,431	72.49	73.11	71.92	16,026	242
留萌市議会議員選挙	平成15年4月27日	22,419	10,706	11,713	17,436	8,222	9,214	77.77	76.80	78.66	17,298	138
衆議院議員総選挙(小選挙区)	平成15年11月9日	23,048	11,121	11,927	14,433	7,203	7,230	62.62	64.77	60.62	14,187	246
衆議院議員総選挙(比例代表)	平成15年11月9日	23,050	11,123	11,927	14,365	7,176	7,189	62.32	64.51	60.28	13,902	463
最高裁判所裁判官国民審査	平成15年11月9日	23,048	11,121	11,927	14,030	7,001	7,029	60.87	62.95	58.93	13,378	626
参議院議員通常選挙(選挙区)	平成16年7月11日	22,985	11,105	11,880	15,154	7,549	7,605	65.93	67.98	64.02	14,843	311
参議院議員通常選挙(比例代表)	平成16年7月11日	22,988	11,107	11,881	15,160	7,553	7,607	65.95	68.00	64.03	14,476	684
留萌海区漁業調整委員会委員選挙	平成16年8月5日	無投票										
留萌市農業委員会委員選挙	平成17年7月10日	無投票										
衆議院議員総選挙(小選挙区)	平成17年9月11日	22,748	10,969	11,779	16,857	8,308	8,549	74.10	75.74	72.58	16,555	302
衆議院議員総選挙(比例代表)	平成17年9月11日	22,751	10,971	11,780	16,855	8,308	8,547	74.08	75.73	72.56	16,433	422
最高裁判所裁判官国民審査	平成17年9月11日	22,748	10,969	11,779	16,447	8,079	8,368	72.30	73.65	71.04	15,753	666
留萌市長選挙	平成18年2月19日	無投票										
留萌市議会議員補欠選挙	平成18年2月19日	無投票										
北海道議会議員補欠選挙	平成18年3月26日	22,467	10,821	11,646	13,661	6,585	7,076	60.80	60.85	60.76	13,530	121
留萌海区漁業調整委員会委員補欠選挙	平成19年2月22日	無投票										
北海道知事選挙	平成19年4月8日	21,770	10,421	11,349	13,835	6,833	7,002	63.55	65.57	61.70	13,773	62
北海道議会議員選挙	平成19年4月8日	無投票										
留萌市議会議員選挙	平成19年4月22日	21,580	10,299	11,281	15,904	7,530	8,374	73.70	73.11	74.23	15,759	145
参議院議員通常選挙(選挙区)	平成19年7月29日	22,483	10,866	11,617	14,123	7,013	7,110	62.82	64.54	61.20	13,765	358
参議院議員通常選挙(比例代表)	平成19年7月29日	22,483	10,866	11,617	14,121	7,012	7,109	62.81	64.53	61.19	13,661	460
衆議院議員総選挙(小選挙区)	平成21年8月30日	21,389	10,215	11,174	15,983	7,820	8,163	74.73	76.55	73.05	15,706	277



衆議院議員総選挙(比例代表)	平成21年8月30日	21,389	10,215	11,174	15,983	7,818	8,165	74.73	76.53	73.07	15,568	415
最高裁判所裁判官国民審査	平成21年8月30日	21,383	10,212	11,171	15,420	7,492	7,928	72.11	73.36	70.97	14,899	501

7 一般会計歳入歳出予算決算状況  
歳 入

資料 財務課

(単位:千円)

款	項	平成21年度 当初予算額	平成20年度 当初予算額	平成19年度 当初予算額	平成19年度 決算額	平成18年度 決算額	平成17年度 決算額	平成16年度 決算額	平成15年度 決算額
1. 市税	市民税・固定資産税・軽自動車税・市町村たばこ税・都市計画税	2,695,019	2,805,867	2,926,165	2,862,375	2,745,844	2,706,717	2,746,259	2,828,478
2. 地方譲与税	自動車重量譲与税・地方道路譲与税・特別とん譲与税	118,400	126,500	132,500	130,748	337,736	234,363	185,288	128,020
3. 利子割交付金	利子割交付金	20,000	12,000	10,000	13,559	10,672	15,799	25,497	26,161
4. 配当割交付金	配当割交付金	4,000	6,000	3,000	7,186	5,848	3,855	2,108	-
5. 株式等譲渡所得割交付金	株式等譲渡所得割交付金	1,000	4,000	5,000	3,901	4,310	5,004	2,078	-
6. 地方消費税交付金	地方消費税交付金	311,000	320,000	326,000	318,568	329,486	312,508	335,398	304,997
7. ゴルフ場利用税交付金	ゴルフ場利用税交付金	600	600	600	568	630	852	966	1,100
8. 自動車取得税交付金	自動車取得税交付金	24,000	38,000	42,000	38,600	38,551	40,924	40,223	41,715
9. 国有提供施設等所在市町村助成交付金	国有提供施設等所在市町村助成交付金	703	733	731	733	731	810	810	779
10. 地方特例交付金	地方特例交付金・特別交付金	21,800	23,800	23,200	12,851	58,932	92,152	101,765	104,910
11. 地方交付税	地方交付税	5,064,000	4,975,000	4,970,000	4,904,412	5,082,668	5,091,829	4,862,513	5,185,515
12. 交通安全対策特別交付金	交通安全対策特別交付金	4,000	5,000	5,000	4,393	4,780	4,858	4,789	5,157
13. 分担金及び負担金	負担金	86,128	90,783	94,658	86,355	87,741	90,986	84,976	87,069
14. 使用料及び手数料	使用料・手数料	560,944	612,933	561,162	558,119	560,448	596,653	606,928	641,943
15. 国庫支出金	国庫負担金・国庫補助金・委託金	1,300,621	1,239,689	1,282,012	1,255,920	1,323,789	1,445,299	1,535,208	1,352,293
16. 道支出金	道負担金・道補助金・委託金	515,314	539,067	504,688	498,283	416,629	415,016	391,695	445,200
17. 財産収入	財産運用収入・財産売払収入	61,245	62,240	71,995	58,556	103,816	59,263	65,428	423,128
18. 寄附金	寄附金	1,500	1	1	3,380	320	52,087	4,114	14,653
19. 繰入金	繰入金	79,602	763,492	43,944	20,266	55,697	30,308	277,841	129,123
20. 繰越金	繰越金	1	1	1	162,093	5	73,701	68,360	39,661
21. 諸収入	延滞金・加算金及び過料・貸付金元利収入・保健衛生収入・雑入	961,108	1,321,116	700,744	765,904	889,336	1,094,906	1,019,950	1,122,503
22. 市債	市債	784,100	994,000	765,500	1,017,030	875,700	6,456,000	2,063,600	1,662,400
	計	12,615,085	13,940,822	12,468,901	12,723,800	12,933,669	18,823,890	14,425,794	14,544,805

歳出

(単位：千円)

	款	項	平成21年度 当初予算額	平成20年度 当初予算額	平成19年度 当初予算額	平成19年度 決算額	平成18年度 決算額	平成17年度 決算額	平成16年度 決算額	平成15年度 決算額
1.	議会費	議会費	87,414	99,599	104,221	101,235	113,493	120,584	123,258	134,189
2.	総務費	総務管理費・徴税費・ 戸籍住民基本台帳費・選挙費 ・統計調査費・監査委員費	235,757	320,045	321,592	386,396	338,501	393,107	398,393	394,595
3.	民生費	社会福祉費・高齢者福祉費・ 児童福祉費・生活保護費・ 住民振興費	2,880,254	2,897,354	2,928,326	2,767,296	2,778,339	2,714,092	2,699,414	2,555,035
4.	衛生費	保健衛生費・清掃費	1,862,261	2,733,140	1,062,056	1,136,232	1,167,934	1,094,501	1,053,255	1,045,455
5.	労働費	労働諸費	15,891	38,748	47,573	48,099	68,154	69,021	83,315	89,865
6.	農林水産業費	農業費・林業費・水産業費	112,278	108,763	125,095	118,486	100,598	117,631	148,686	153,801
7.	商工費	商工費	175,285	194,084	257,284	255,618	276,660	296,372	315,320	300,331
8.	土木費	土木管理費・道路橋りょう費 ・河川費・港湾費・都市計画 費・住宅費	1,360,716	1,417,703	1,492,167	1,377,778	1,525,793	1,806,665	2,054,640	2,169,267
9.	消防費	消防費	305,066	362,625	390,377	376,475	398,855	404,727	429,655	489,801
10.	教育費	教育総務費・小学校費・中学 校費・社会教育費・保健体育 費	405,176	443,566	486,790	474,320	525,841	541,319	594,388	628,300
11.	災害復旧費	公共土木施設災害復旧費	1,000	1,000	1,000	33,558	40,008	111,551	98,574	840
12.	公債費	公債費	2,931,571	2,420,373	2,679,352	2,705,641	2,258,391	8,243,680	3,340,513	2,979,896
13.	諸支出金	公社等諸費	610,000	610,000	449,963	449,962	655,074	655,136	492,756	677,579
14.	職員給与費	職員給与費	1,612,416	2,283,822	2,113,105	2,306,197	2,263,758	2,515,676	2,519,927	2,857,491
15.	予備費	予備費	20,000	10,000	10,000	-	-	-	-	0
	前年度繰上充用金	前年度繰上充用金	-	-	-	-	260,177	-	-	0
	計		12,615,085	13,940,822	12,468,901	12,537,293	12,771,576	19,084,062	14,352,094	14,476,445

8 各会計予算総括表

(1) 一般会計、特別会計

資料 財務課 (単位：千円)

各会計名	平成21年度 当初予算額	平成20年度 当初予算額	前年対比	平成19年度 当初予算額	平成18年度 当初予算額	平成17年度 当初予算額
一般会計	12,615,085	13,940,822	1,325,737	12,468,901	12,163,919	13,539,878
国民健康保険事業	2,931,722	2,983,271	51,549	3,211,826	2,811,230	2,519,620
老人保健事業	11,039	339,057	328,018	3,180,969	2,848,128	2,836,550
後期高齢者医療 事業特別会計	255,704	270,516	14,812	-		
介護保険事業	1,664,483	1,565,391	99,092	1,540,847	1,522,081	1,510,109
港湾事業	196,373	319,473	123,100	349,042	346,778	387,045
下水道事業	2,072,384	2,759,348	686,964	2,050,109	1,981,811	2,359,742

(2) 企業会計

資料 財務課 (単位：千円)

	事業名	収益の収支			資本の収支		
		収入	支出	差引	収入	支出	差引
	病院事業	4,939,480	6,218,173	1,278,693	515,498	909,329	393,831
	水道事業	611,815	632,147	20,332	58,657	279,795	221,138
	計	5,551,295	6,850,320	1,299,025	574,155	1,189,124	614,969
平成 19年度	病院事業	4,815,885	5,959,070	1,143,185	302,091	556,858	254,767
	水道事業	588,850	627,856	39,006	51,948	251,400	199,452
	計	5,404,735	6,586,926	1,182,191	354,039	808,258	454,219
20年度	病院事業	6,306,311	5,667,684	638,627	304,000	553,587	249,587
	水道事業	577,248	629,689	52,441	220,852	460,912	240,060
	計	6,883,559	6,297,373	586,186	524,852	1,014,499	489,647
21年度	病院事業	5,297,605	5,376,324	78,719	575,473	824,272	248,799
	水道事業	633,092	579,541	53,551	162,862	358,673	195,811
	計	5,930,697	5,955,865	25,168	738,335	1,182,945	444,610

9 市税決算状況

資料 財務課 (単位：円)

		予算現額	調定額	収入済額	不納欠損額	収入未済額
平成 16 年度	計	2,738,685,000	3,148,706,620	2,746,258,483	36,313,876	366,134,261
	市 民 税	1,129,049,000	1,235,831,321	1,137,361,272	8,249,276	90,220,773
	固 定 資 産 税	1,145,570,000	1,388,144,625	1,136,243,237	23,306,275	228,595,113
	軽自動車税	22,025,000	25,181,000	22,565,000	177,700	2,438,300
	市町村たばこ税	237,853,000	245,714,116	245,714,116	0	0
	特別土地保有税	0	2,400	0	0	2,400
	都市計画税	204,188,000	253,833,158	204,374,858	4,580,625	44,877,675
平成 17 年度	計	2,709,488,000	3,121,022,359	2,706,717,456	66,980,134	347,324,769
	市 民 税	1,076,625,000	1,182,044,122	1,086,785,553	13,412,198	81,846,371
	固 定 資 産 税	1,163,885,000	1,413,546,665	1,148,885,574	44,554,282	220,106,809
	軽自動車税	23,879,000	26,981,600	24,382,600	269,800	2,329,200
	市町村たばこ税	235,936,000	239,743,649	239,743,649	0	0
	特別土地保有税	2,000	2,400	0	0	2,400
	都市計画税	209,161,000	258,703,923	206,920,080	8,743,854	43,039,989
平成 18 年度	計	2,724,669,000	3,114,431,674	2,745,843,985	46,823,212	321,764,477
	市 民 税	1,187,592,000	1,294,591,936	1,203,065,275	14,807,125	76,719,536
	固 定 資 産 税	1,080,999,000	1,317,039,109	1,087,304,923	26,652,866	203,081,320
	軽自動車税	25,388,000	27,744,200	25,120,100	145,400	2,478,700
	市町村たばこ税	240,493,000	238,804,640	238,804,640	0	0
	特別土地保有税	0	2,400	0	2,400	0
	都市計画税	190,197,000	236,249,389	191,549,047	5,215,421	39,484,921
平成 19 年度	計	2,884,965,000	3,235,908,665	2,862,374,650	48,154,946	325,379,069
	市 民 税	1,362,395,000	1,451,506,272	1,355,192,281	12,550,013	83,763,978
	固 定 資 産 税	1,072,381,000	1,290,769,666	1,061,440,196	29,629,600	199,699,870
	軽自動車税	26,583,000	29,313,100	26,468,600	215,600	2,628,900
	市町村たばこ税	229,216,000	228,839,652	228,839,652	0	0
	特別土地保有税	0	0	0	0	0
	都市計画税	194,390,000	235,479,975	190,433,921	5,759,733	39,286,321

10 市有財産調べ

資料 財務課

各 財 産 名			平成16年度末 現在	平成17年度末 現在	平成18年度末 現在	平成19年度末 現在	
			数量又は金額	数量又は金額	数量又は金額	数量又は金額	
公有財産	土地	行政財産	公用財産(平方m)	108,941.12	108,941.12	108,495.88	108,480.08
		行政財産	公共用財産(平方m)	17,669,757.45	17,776,423.01	17,808,443.14	17,845,541.52
			小計(平方m)	17,778,698.57	17,885,364.13	17,916,939.02	17,954,021.60
			普通財産(平方m)	8,357,579.53	8,317,651.85	8,312,919.04	8,318,327.71
		合計(平方m)	26,136,278.10	26,203,015.98	26,229,858.06	26,272,349.31	
	建物	行政財産	公用財産(平方m)	8,222.63	8,184.05	7,257.96	7,257.96
		行政財産	公共用財産(平方m)	238,569.19	238,813.27	237,481.44	236,567.91
			小計(平方m)	246,791.82	246,997.32	244,739.40	243,825.87
			普通財産(平方m)	5,549.98	5,549.98	6,558.64	6,165.56
		合計(平方m)	252,341.80	252,547.30	251,298.04	249,991.43	
立木	行政財産(立方m)	110,640.00	114,056.00	115,801.00	118,441.00		
有価証券及び出資金	普通財産(千円)	385,225	385,225	385,225	385,025		
施設物及び機械器具(件)			2,462	2,503	2,476	2,382	
船舶(隻)			1	1	1	1	
債券(千円)			166,571	64,863	243,811	382,917	
基金及び積立金(千円)			984,270	933,462	962,679	1,361,366	

11 市債

資料 財務課、各企業会計 平成19年度末現在(単位:千円)

各会計名	平成16年度末 現在高	平成17年度末 現在高	平成18年度末 現在高	平成19年度末 現在高	平成20年度 起債額	平成20年度償還額		
						元金	利子	計
一般会計	26,543,090	26,075,990	25,186,272	24,317,034	1,339,870	1,994,478	415,891	2,410,369
港湾会計	1,514,009	1,575,901	1,642,411	1,717,680	134,700	112,852	27,623	140,475
下水道会計	10,298,011	10,314,070	10,282,877	10,250,344	1,274,800	1,360,797	297,805	1,658,602
神居岩スキー場会計	11,129	7,499	-	-	-	-	-	-
介護会計	-	44,724	29,816	14,908	-	14,908	-	14,908
計	38,366,239	38,018,184	37,141,376	36,299,966	2,749,370	3,483,035	741,319	4,224,354
水道会計	4,074,336	3,987,418	3,865,096	3,741,409	187,600	324,285	115,874	440,159
病院会計	10,747,624	10,747,624	9,635,119	9,199,521	1,824,300	440,422	154,308	594,730

神居岩スキー場会計については、平成18年度より一般会計に統合

12 留萌市機構図  
(平成21年4月1日現在)

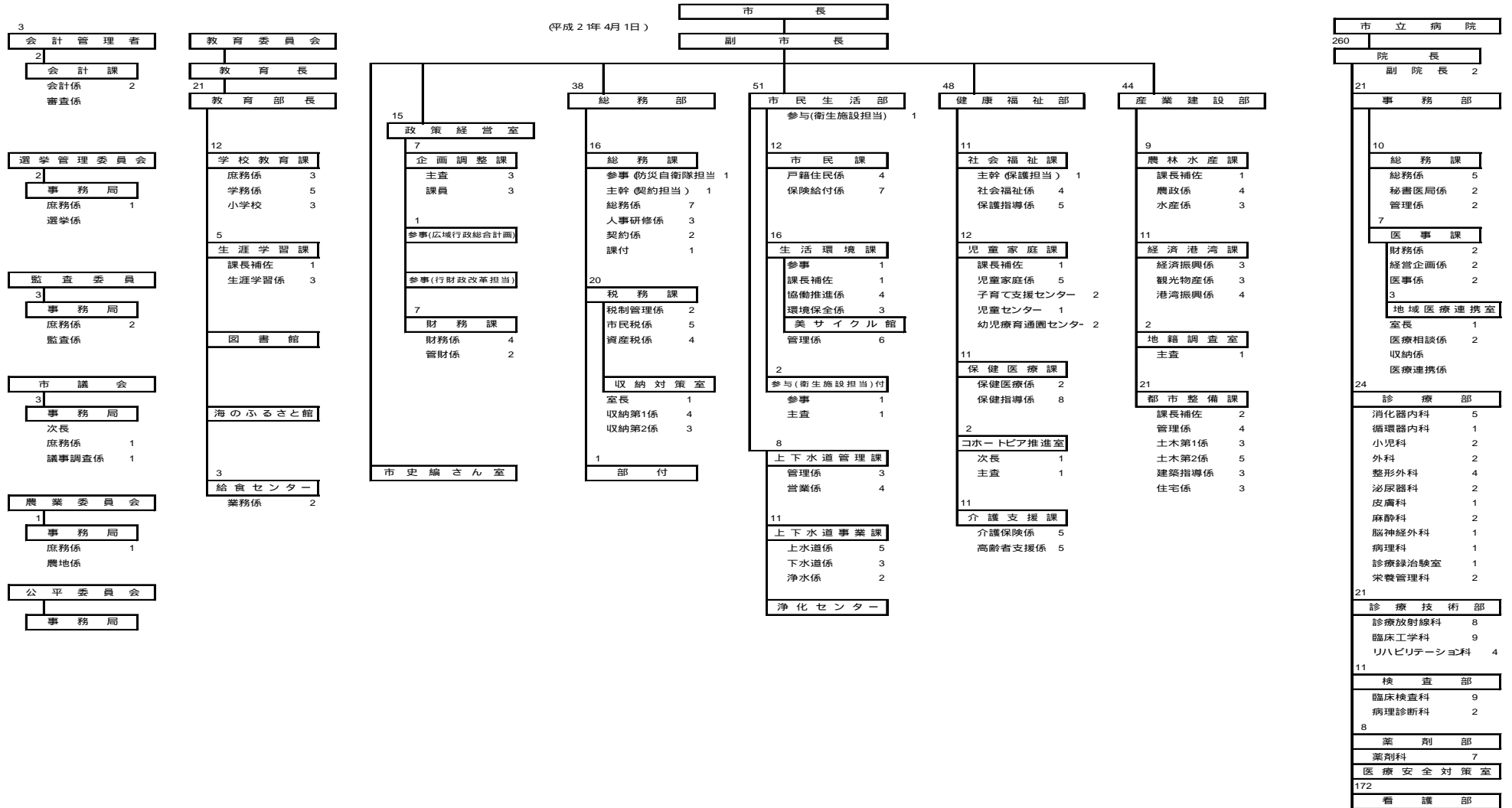

(平成20年4月1日現在)

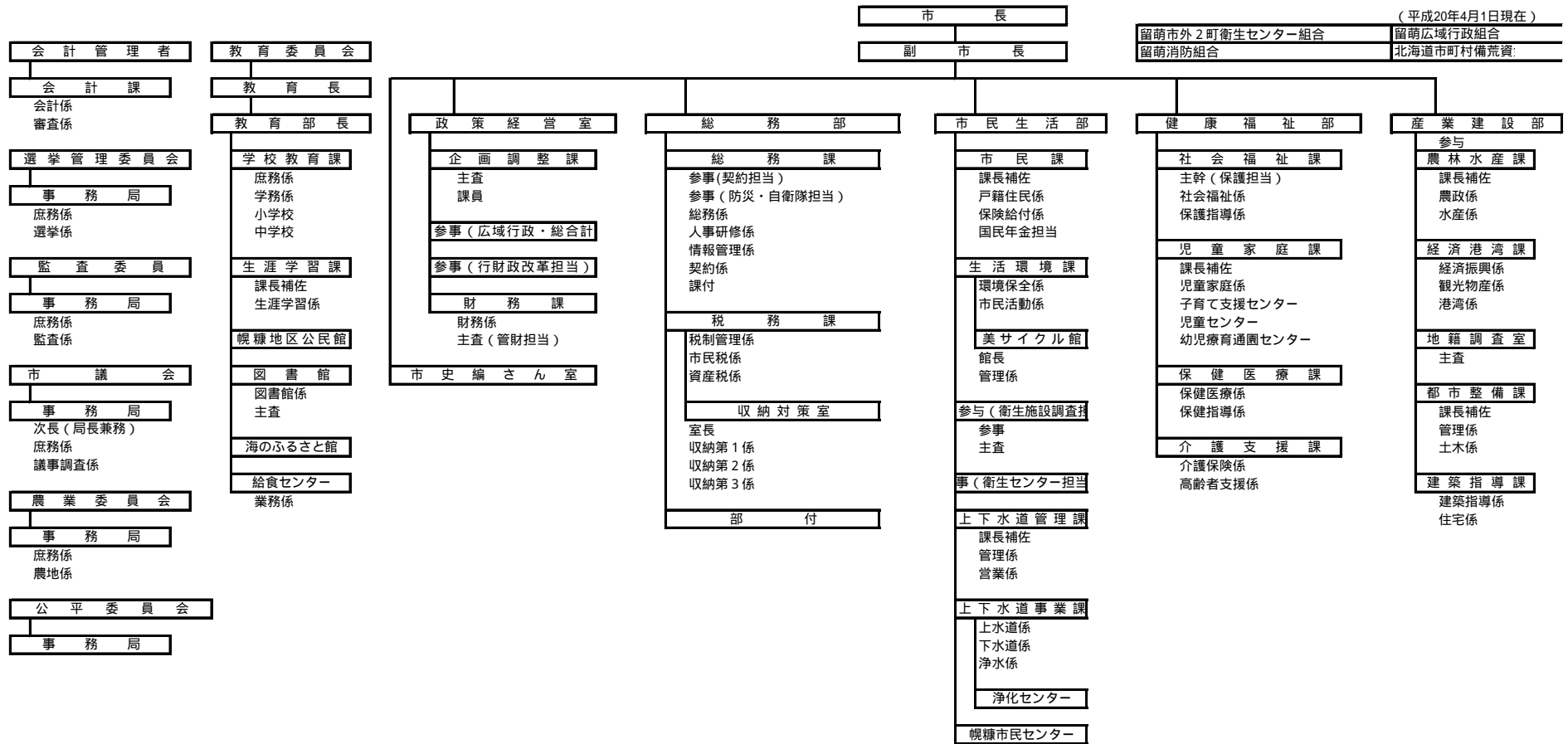



留萌市立病院組織図  
(平成21年4月1日現在)

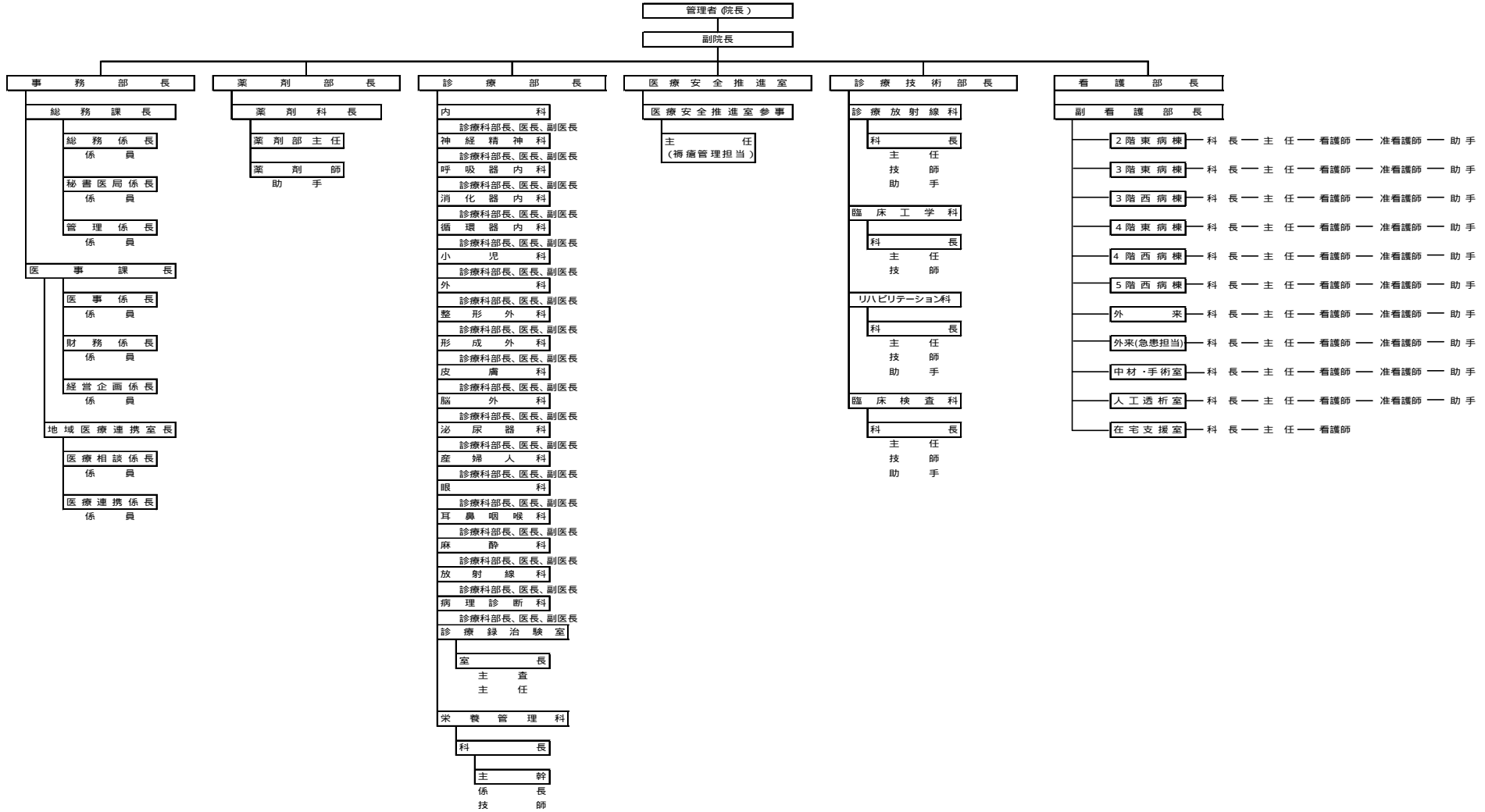

(平成20年6月1日現在)

平成20年6月1日 現在

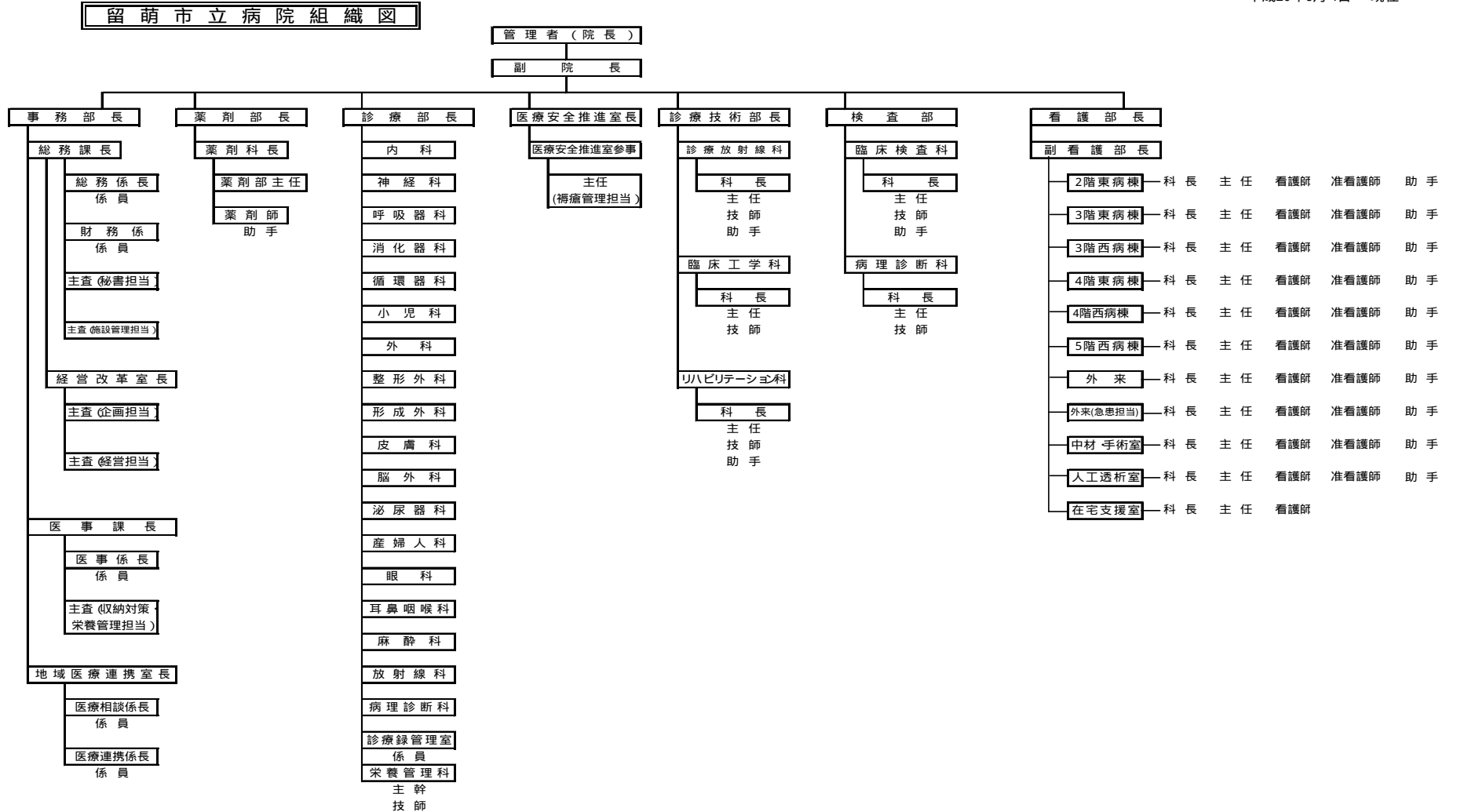

13 市内主要官公庁

		名 称	所在地	電 話	
官公庁	国・公共団体	留萌開発建設部	寿町1丁目	(42)2311	
		留萌海上保安部	大町3丁目	(42)0656	
		留萌税関支署	大町3丁目	(42)0467	
		留萌税務署	寿町3丁目	(42)0661	
		留萌南部森林管理署	錦町4丁目	(42)2515	
		横浜植物防疫所札幌支所留萌出張所	大町2丁目	(43)5156	
		留萌社会保険事務所	大町3丁目	(43)7211	
		留萌公共職業安定所	大町2丁目	(42)0388	
		留萌労働基準監督署	大町2丁目	(42)0463	
		自衛隊留萌駐屯地	緑ヶ丘町1丁目	(42)2655	
		旭川地方法務局留萌支局	大町2丁目	(42)0492	
		旭川地方裁判所留萌支部・旭川家庭裁判所留萌支部	沖見町2丁目	(42)0465	
		旭川地方検察庁留萌支部	沖見町2丁目	(42)0536	
		北海道	留萌支庁	住之江町2丁目	(42)8404
	留萌土木現業所		住之江町2丁目	(42)8341	
	留萌保健福祉事務所		住之江町2丁目	(42)8310	
	留萌森づくりセンター		住之江町2丁目	(42)8380	
	道教育庁留萌教育局		住之江町2丁目	(42)8398	
	留萌警察署		高砂町3丁目	(42)0110	
	留萌市	留萌市役所	幸町1丁目	(42)1801	
		留萌地域消費生活センター	明元町6丁目	(42)0651	
		婦人の家・福祉センター	開運町3丁目	(42)0440	
		はーとふる	五十嵐町1丁目	(49)2558	
		留萌消防組合消防本部	高砂町3丁目	(42)2211	
		留萌市立病院	東雲町2丁目	(49)1011	
		留萌市教育委員会	幸町1丁目	(42)3333	
		(公民館・文化センター)			
		留萌市スポーツセンター	見晴町2丁目	(42)2917	
		留萌市立図書館	住之江町2丁目	(42)2300	
		海のふるさと館	大町2丁目	(43)6677	
		留萌市学校給食センター	東雲町1丁目	(42)2079	
		留萌市浄化センター	船場町1丁目	(42)8444	
		美・サイクル館	藤山町	(46)1600	
	学校	高校	北海道留萌高等学校	東雲町1丁目	(42)0730
			北海道留萌千望高等学校	千鳥町4丁目	(42)1417
		中学校	市立留萌中学校	千鳥町4丁目	(42)1811
			市立港南中学校	沖見町2丁目	(42)1898
			市立北光中学校	春日町1丁目	(42)1597
		小学校	市立留萌小学校	寿町2丁目	(42)1720
市立東光小学校			住之江町4丁目	(42)1820	
市立緑丘小学校			千鳥町3丁目	(42)1294	
市立港北小学校			元町3丁目	(42)0335	
市立沖見小学校			沖見町4丁目	(43)7814	
市立三泊小学校			三泊町	(42)0778	
市立潮静小学校			潮静3丁目	(42)1607	
市立幌糠小学校			幌糠町	(46)1044	
民間			その他	郵便局株式会社留萌郵便局	本町1丁目
	郵便事業株式会社留萌支店	本町1丁目		(42)1515	
	礼受簡易郵便局	礼受町		(42)7105	
	留萌開運郵便局	開運町3丁目		(42)7103	
	留萌元町郵便局	元町5丁目		(42)7102	
	留萌南郵便局	南町2丁目		(42)7101	
	留萌沖見郵便局	沖見町2丁目		(42)7104	
	大和田郵便局	大和田3丁目		(42)7106	

幌糠郵便局	幌糠町	(46)1240
J R北海道留萌駅	栄町1丁目	(42)0640
留萌商工会議所	錦町1丁目	(42)2058
留萌信用金庫	花園町2丁目	(42)1250
北海道銀行留萌支店	錦町3丁目	(42)2434
北洋銀行留萌支店	本町3丁目	(42)0163
空知商工信用組合留萌支店	末広町2丁目	(42)7242
労働金庫留萌支店	明元町6丁目	(43)5770
新星マリン漁業協同組合	明元町5丁目	(43)1111
J A南るもい農業協同組合留萌支所	高砂町3丁目	(42)1122
(社)留萌地域人材開発センター	南町1丁目	(42)0348
ディ・サービスセンター萌寿園	沖見町6丁目	(43)3722

## 留萌市のあゆみ(年表)

西暦	和暦	主 要 事 項
1596		
~	慶長年間	ルルモッベ場所開設される。
1614		
1634	寛永11年	松前景広、ルルモッベ場所の知行主となる。
1855	安政2年	ルルモッベ場所を含む西蝦夷が幕府の直轄となる。同地域を秋田藩の護衛地とする。
1867	慶応2年	ルルモッベ場所は箱館奉行の直轄となる。
	《明治》	
1869	明治2年	ルルモッベを留萌(るもえ)と命名する。 留萌地方は山口藩の支配となる。
1871	明治4年	栖原家、漁業経営を始める。
1872	明治5年	宗谷支庁留萌出張所(現留萌支庁)が設置される。
1874	明治7年	留萌郡戸長役場が設置される。
1875	明治8年	留萌郡浦役場が設置される。留萌郵便局が設置される。
1877	明治10年	戸長役場を川北に建造する。(開基とする)
1878	明治11年	開拓使留萌測候所が設置される。
1880	明治13年	留萌外5郡役場を開庁。 留萌小学校を開校する。
1887	明治20年	留萌警察署を設置する。 英人C.S.メーク港湾調査のため来村する。
1889	明治22年	定期航路船樺戸丸、飛竜丸が入港。
1900	明治33年	戸長役場を現在の位置に開設する。
1901	明治34年	留萌～妹背牛間の道路が開通する。
1902	明治35年	留萌村(礼受村合併)に北海道2級町村制が施行される。 戸長役場を村役場と改称する。
1904	明治37年	五十嵐億太郎が道会議員に当選する。
1907	明治40年	留萌～深川間の鉄道工事が始まる。 留萌村に1級町村制を施行、三泊村合併。
1908	明治41年	6月町制施行、留萌町となる。
1910	明治43年	留萌港築港工事に着手する。 留萌～深川間の鉄道が開通する。

西暦	和暦	主 要 事 項
	《大正》	
1914	大正3年	増毛支庁を留萌町に移し、留萌支庁と称する。
1921	大正10年	留萌～増毛間に鉄道が開通する。
1923	大正12年	留萌川切り替え工事が完了する。
1924	大正13年	道庁立留萌中学校が開校する。
	《昭和》	
1927	昭和2年	留萌～鬼鹿間の鉄道が開通する。
1931	昭和6年	留萌港築港工事が完了する。
1932	昭和7年	留萌～羽幌間の鉄道が開通する。
1934	昭和9年	町立留萌病院を設置する。
1936	昭和11年	留萌港が国際貿易に指定される。
1939	昭和14年	人造石油工場が研究所を設置する。
1942	昭和17年	天塩炭鉱鉄道の留萌～達布間が開通する。
1945	昭和20年	留萌沖で樺太引揚船3隻が撃沈される。
1947	昭和22年	市制施行、留萌町が留萌市になる。 初代市長に原田太八が就任。
1948	昭和23年	第1回商工港まつり始まる。 道立留萌高等学校が開校する。
1952	昭和27年	留萌港が重要港湾に指定される。
1953	昭和28年	自衛隊(第26普通科連隊)が駐屯する。
1954	昭和29年	市長に橋本作市が就任。
1958	昭和33年	元町大火事がある。(252戸灰燼)
1959	昭和34年	大和田炭礦株閉山。
1961	昭和36年	留萌～札幌間に急行“るもい号”が運行する。
1962	昭和37年	市長に原田栄一が就任。
1963	昭和38年	留萌～旭川間に準急“るもい号”が運行する。
1964	昭和39年	留萌市の市章を制定する。
1967	昭和42年	電話がダイヤル式即時通話となる。 開基90年、市制施行20周年記念事業を行う。

西暦	和暦	主 要 事 項
1968	昭和43年	市立病院を新築する。 留萌市旗を制定する。
1969	昭和44年	花園地区区画整備事業完工する。 留萌小学校全焼する。
1970	昭和45年	へいんず丸三泊沖で座礁する。
1971	昭和46年	副港埋立事業スタートする。 留萌高校が甲子園に出場する。
1973	昭和48年	市民憲章が制定される。 留萌スポーツセンターが完成する。 市文化センターが完成する。
1975	昭和50年	電源立地可能性調査協議会が発足する。 東光小学校新校舎が完成する。
1977	昭和52年	第1回冬まつりが開催される。 勤労者体育センターが完成する。 開基100年、市制施行30周年記念式典が挙行される。 UHF局が開局する。
1978	昭和53年	衛生センター完成する。 106mm豪雨が襲う。被害額1億200万円、床上浸水65、床下浸水215世帯 若松選手(ヤクルト)に市民栄誉賞を贈る。
1979	昭和54年	沈没船泰東丸の捜索を開始する。
1980	昭和55年	国鉄ローカル線廃止で決起集会を開催する。 神居岩地区にツツジ、サクラの森を造成する。 留萌地方合同庁舎完成。
1981	昭和56年	海洋エネルギー調査地の指定を受ける。 神居岩にスキー場がオープンする。
1982	昭和57年	特別養護老人ホームがオープンする。 沖見小学校が開校する。 留萌中学校火災に遭う。
1983	昭和58年	水産加工総合管理センター完成する。 市議会議員定数28となる。 中幌分校が閉校となる。 国鉄羽幌線廃止反対運動が始まる。 新エネルギー技術開発プロジェクトの風況調査が始まる。
1984	昭和59年	第1回やん衆どすこほい(冬まつり)が開かれる。 平和都市を宣言する。 泰東丸調査を打ち切る。 五十嵐億太郎翁の立像が千望台に完成する。 HBC、STVラジオ局開局。 国鉄羽幌線の廃止承認される。

西暦	和暦	主 要 事 項
1985	昭和60年	留萌中学校新校舎完成。 市民憲章シンボルマーク制定。 市民栄誉賞の若松選手「名球会」に入る。 港北コミュニティーセンター完成。 史上最低気温 - 34.8 を記録する。 「留萌文化史」発刊される。
1986	昭和61年	市長に五十嵐悦郎が就任。 黄金岬海浜公園が完成。
1987	昭和62年	国鉄羽幌線廃止。 市議会議員定数26となる。
1988	昭和63年	8月豪雨による水害(8月24日から27日かけての大雨) 被害総額61億7,913万円、床上浸水1,270棟、床下浸水2,106棟。
	平成	
1989	平成元年	留萌市峠下小学校閉校。 るるもっぺ憩いの森完成。 海のふるさと館完成。 留萌ダム着工。 留萌～深川間高規格道路の着工決まる。 留萌市コースタル・コミュニティゾーン整備計画(C C Z計画)が建設省の認定を受ける。 第44回はまなす国体秋季大会開催(ゲートボール)
1990	平成2年	市立留萌図書館完成する。 黄金岬ライトアップ完成する。 留萌市学校給食センター完成する。
1991	平成3年	留萌市神居岩休憩施設完成。 留萌橋完成。
1992	平成4年	樽真布小学校閉校。 樽真布中学校閉校。 留萌浄化センター管理棟完成。 下水道供用開始。 古丹浜にマイナス10m岸壁完成。 浜中運動公園工事完了。陸上競技場など、一大スポーツパークが誕生。
1993	平成5年	北海道留萌合同庁舎完成。 るるもっぺ憩いの森道の鳥獣保護区設定。 春日住民センター、春日児童センター完成。 カナダコートニ市の高校と留萌高校友好校の提携。
1994	平成6年	市長に長沼憲彦が就任。 寿児童センター・ふれあいセンター完成。 留萌地域人材開発センター「パワスポ留萌」オープン。 スパイクタイヤ使用禁止地域に指定。 小樽・留萌間日本海体験クルーズ535人参加。



西暦	和暦	主 要 事 項
1995	平成7年	市議会議員定数24となる。 千鳥児童センター完成。 在宅介護支援センター完成。 「留萌のニシン漁撈(旧佐賀家漁場)用具」が国の重要有形民俗文化財に指定される。
1996	平成8年	住之江児童センター完成。 マサリベツ望洋の森オープン。 旧佐賀家漁場国の史跡となる。 留萌港フェリー就航促進期成会発足。 インターネット留萌市ホームページ開設。 ルルモッペ大橋完成。 留萌市同報系無線システム運用開始。
1997	平成9年	留萌市第4次総合計画スタート。 市制施行50年・開港60年・開基120年記念式典。 第1回宇宙一の夕陽フォトコンテスト開催。 ゴミ分別収集スタート。(7種+1) 五十嵐町市営住宅完成(高層)。 潮静第2土地区画整理事業スタート。
1998	平成10年	第18回冬季オリンピック長野大会に武山香里(スノーボード) 大高友美(クロスカントリー)選手出場。 新信砂浄水場改造工事完成 風力発電施設(礼受2基)完成。 市長に長沼憲彦再選(2期目) 美・サイクル館(藤山町)供用開始。 留萌市出身の若松勉ヤクルトスワローズ監督就任。 瞬間最大風速39.6mを記録。 留萌本線に24年振りにSL走る。(NHKドラマロケ) 千望高校開校。
1999	平成11年	市議会議員定数22となる。 第1回(萌っこ春待里)開催。 風力発電施設(礼受4基)完成。 保健福祉センター「はーとふる」オープン。 礼受牧場に畜産館オープン。 ニシン群来。(礼受沖)45年振り 留萌市功労者の佐藤勝氏逝去。 記録的猛暑の夏。 市立総合病院移転改築工事着工。
2000	平成12年	記録的豪雪。(最深積雪量119センチ) 留萌高校商業科閉校。 留萌市情報公開条例施行。 留萌市過疎地域に指定。 友好港湾(営口港務局)10周年。 十字街再開発ビル(温水プール)着工。 市道西海岸線開通。 留萌高校新校舎完成。 五十嵐町市営住宅(リラ)建設大臣賞受賞。 風土工房こさえーる完成。 家庭系ごみ処理手数料有料化。

西暦	和暦	主 要 事 項
2001	平成13年	北光中学校新校舎完成。 豪華客船「ふじ丸」留萌港寄港。 留萌市立病院移転完成。 温水プール「ふるも」十字街再開発ビル内オープン。 風力発電4基増設, 10基になる。 佐賀番屋が北海道遺産として認証。 留萌市出身若松監督ヤクルトスワローズ優勝日本一になる。 フェリー試験運航の実施。(留萌港～苫小牧) 12月降雪量過去最高。(250cm)
2002	平成14年	大高友美選手長野冬季オリンピックに続きソルトレークオリンピックに2回目出場。 市長に長沼憲彦再選。(3期目) 豪華客船・飛鳥クルーズ。(留萌港～能代港) 留萌・小平農業協同組合合併でJA南るもい誕生。 姉妹都市ウラン・ウデ市30周年。 藤山小学校閉校。 留萌・小平漁業協同組合合併で新星マリン誕生。
2003	平成15年	留萌南部3市町任意合併協議会設置。 市議会議員定数20となる。 新留萌市史発刊。 都市計画マスタープラン完成。
2004	平成16年	新火葬場「やすらぎ聖苑」オープン。 記録的猛暑。 台風18号直撃。被害総額5億5,761万円、最大瞬間風速43.9m。 FMもえる開局。 場外馬券場「a i b a留萌」オープン。 潮静児童センター完成。
2005	平成17年	財政再建計画策定。 「バイオマスタウン構想」第1号認定。 サハリン飛鳥クルーズの実施。 ユジノサハリンスクで「サハリンるもい展」開催。 公共施設でアスベスト検出。
2006	平成18年	高橋新市長誕生。 深川留萌自動車道 留萌幌糠インターチェンジ開通。 日本海オロロンライントライアスロン国際大会終幕。 Bフレッツ、光が留萌へやってきた。 礼受小学校閉校。 留萌市23年ぶりの赤字決算。
2007	平成19年	開基130年・市制施行60年・開港70年記念事業を行う。 豪華客船「飛鳥」来航。 市議会議員定数16名となる。 デザイン灯台(波灯の女)完成。 船場公園一部供用開始(パークゴルフ場・ドックラン)。 幌糠中学校閉校。 留萌市自治基本条例施行。

西暦	和暦	主 要 事 項
2008	平成20年	応援寄付金条例を制定する。 留萌初カルチャーナイトを開催する(親子で楽しむ)。 客船「ばしふいっくびーなす」が来航する。 地上デジタル放送が開始する。 緑丘小学校開校50周年を迎える。 苫口港務集団代表団が来留する。 黄金岬で海難事故が発生する(2名亡くなる)。



市の花はツツジ



市の木はアカシア



市の花ツツジ及び、市の木アカシアは昭和52年10月本市の開基100年、市制施行30年を記念して制定されたものである。

=====**留萌市統計書**=====

平成21年度版

平成22年1月作成

作成 留萌市  
編集 留萌市総務部総務課総務係  
〒077-8601 留萌市幸町1丁目丁目11番地  
TEL 0164-42-1801  
FAX 0164-43-8778

=====