

平成 16 年

# 熊本県観光統計表

平成 17 年 11 月

熊本県商工観光労働部観光物産総室

# 目 次

調査の概要 .....	1
観光統計地域区分図 .....	3
過去20年間の総観光客数の推移 .....	4
1 概 説	
(1) 県内の概要 .....	5
(2) 地域別概要 .....	6
2 観光客数	
(1) 日帰り・宿泊別観光客数 .....	8
(2) 県内・県外別観光客数 .....	9
(3) 観光客総数における各地域の占める割合 .....	10
(4) 各地域の観光客構成割合 .....	11
(5) 日帰り・宿泊客の県内・県外別観光客数 .....	12
(6) 日帰り客における県内客・県外客の占める割合 .....	13
(7) 宿泊客における県内客・県外客の占める割合 .....	13
(8) 日帰り客・宿泊客の月別推移 .....	14
(9) 県内客・県外客の月別推移 .....	15
(10) 月別・地域別観光客総数 .....	16
(11) 月別・地域別宿泊客数 .....	17
(12) 月別・地域別日帰り客数 .....	17
(13) 月別・地域別県内客数 .....	18
(14) 月別・地域別県外客数 .....	18
(15) 過去10年間の観光客数の推移 .....	19
(16) 過去10年間の観光客数の内訳 .....	20
(17) 過去10年間の地域別観光客総数の推移 .....	21
(18) 過去10年間の地域別観光客総数 .....	22
(19) 過去10年間の地域別宿泊客数の推移 .....	23
(20) 過去10年間の地域別宿泊客数 .....	24

(21)	過去10年間の地域別日帰り客数の推移	25
(22)	過去10年間の地域別日帰り客数	26
(23)	日帰り・宿泊別観光客数(熊本市及び各地域振興局別)	27
(24)	県内・県外別観光客数(熊本市及び各地域振興局別)	28
(25)	観光消費額	29

### 3 参考資料

(1)	交通機関利用者数	30
(ア)	九州旅客鉄道主要駅別利用者数	30
(イ)	九州新幹線利用者数	30
(ウ)	南阿蘇鉄道利用者数	30
(エ)	くまがわ鉄道利用者数	31
(オ)	肥薩おれんじ鉄道主要駅別利用者数	31
(カ)	熊本空港利用者数	32
(キ)	天草空港利用者数	33
(ク)	フェリー及び高速船利用者数	34
(2)	有料道路利用台数	37
(ア)	九州縦貫自動車道利用台数	37
(イ)	その他の有料道路利用台数	38
(3)	ロープウェイ利用者数	38
(4)	観光レクリエーション施設等の月別利用者数	39
(5)	主な祭り・行事・催事への入り込み状況	47
(6)	大会・会議の開催状況	51
(7)	スポーツイベントの開催状況	53
(8)	月別・地域別修学旅行宿泊者数	54
(9)	発地別修学旅行宿泊者数	55
(10)	発地別修学旅行観光施設利用者数(アンケート調査)	56
(11)	国・地域別外国人観光施設利用者数(アンケート調査)	57
(12)	過去10年間の県内に宿泊した外国人客の国・地域別推計	58
(13)	自然公園の利用者数	59
(14)	九州各県の観光客入り込み数の年次別推移	60

## 調 査 の 概 要

調査期間	平成16年1月1日～平成16年12月31日	
調査対象地域	熊本県全域	
地域区分	熊本市圏	熊本市、菊陽町、益城町
	阿蘇地域	旧一の宮町、旧阿蘇町、産山村、旧波野村、旧蘇陽町、高森町、旧白水村、旧久木野村、旧長陽村、西原村
	天草地域	本渡市、牛深市、上天草市、天草郡、旧三角町
	小国郷地域	南小国町、小国町
	山鹿・鹿本地域	旧山鹿市、旧鹿北町、旧菊鹿町、旧鹿本町、旧鹿央町、植木町
	玉名・荒尾地域	荒尾市、旧玉名市、旧岱明町、旧横島町、旧天水町、玉東町、菊水町、三加和町、南関町、長洲町
	菊池地域	旧菊池市、旧七城町、旧旭志村、大津町、合志町、旧酒水町、西合志町
	八代地域	旧八代市、旧坂本村、旧千丁町、旧鏡町、旧竜北町、旧宮原町、旧東陽村
	人吉・球磨地域	人吉市、球磨郡（五木村を除く）
	五木・五家荘地域	旧泉村、五木村
	水俣・芦北地域	水俣市、芦北郡
	宇城地域	宇土市、旧不知火町、城南町、富合町、旧松橋町、旧小川町、旧豊野町、美里町、上益城郡（益城町を除く）

調査方法

- 1 県下全市町村へ入り込み客数の調査を依頼し、市町村単位の調査結果を県において取りまとめた。
- 2 「3 参考資料」の「(1) 交通機関利用者数」については、九州旅客鉄道株式会社、南阿蘇鉄道株式会社、くま川鉄道株式会社、肥薩おれんじ鉄道株式会社、熊本空港ビルディング株式会社、天草エアライン株式会社、九州商船株式会社、熊本フェリー株式会社、有限会社三角島原フェリー、安田産業汽船株式会社、有明海自動車航送船組合、島原鉄道株式会社、三和商船株式会社、松島フェリー株式会社、南国海運株式会社、天長フェリー株式会社、有限会社水俣高速船(順不同)の御協力による調査結果を、また、「(2) 有料道路利用台数」については、日本道路公団、旧阿蘇町、九州産業交通株式会社、東阿蘇観光開発株式会社、熊本県道路公社(順不同)の御協力による調査結果を取りまとめた。
- 3 「3 参考資料」の「(10) 発地別修学旅行観光施設利用者数」及び「(11) 国・地域別外国人観光施設利用者数」については、県内主要観光施設の御協力によるアンケート調査結果を取りまとめた。
- 4 「3 参考資料」の「(12) 過去10年間の県内に宿泊した外国人客の国・地域別推計」については、県内主要宿泊施設の御協力によるアンケート調査結果から推計した。

注 意

各統計数値は、端数処理をしているため表中の合計値と個々の数値の合計が一致しないことがある。

觀光統計地域区分図 (H16.12.31 現在)

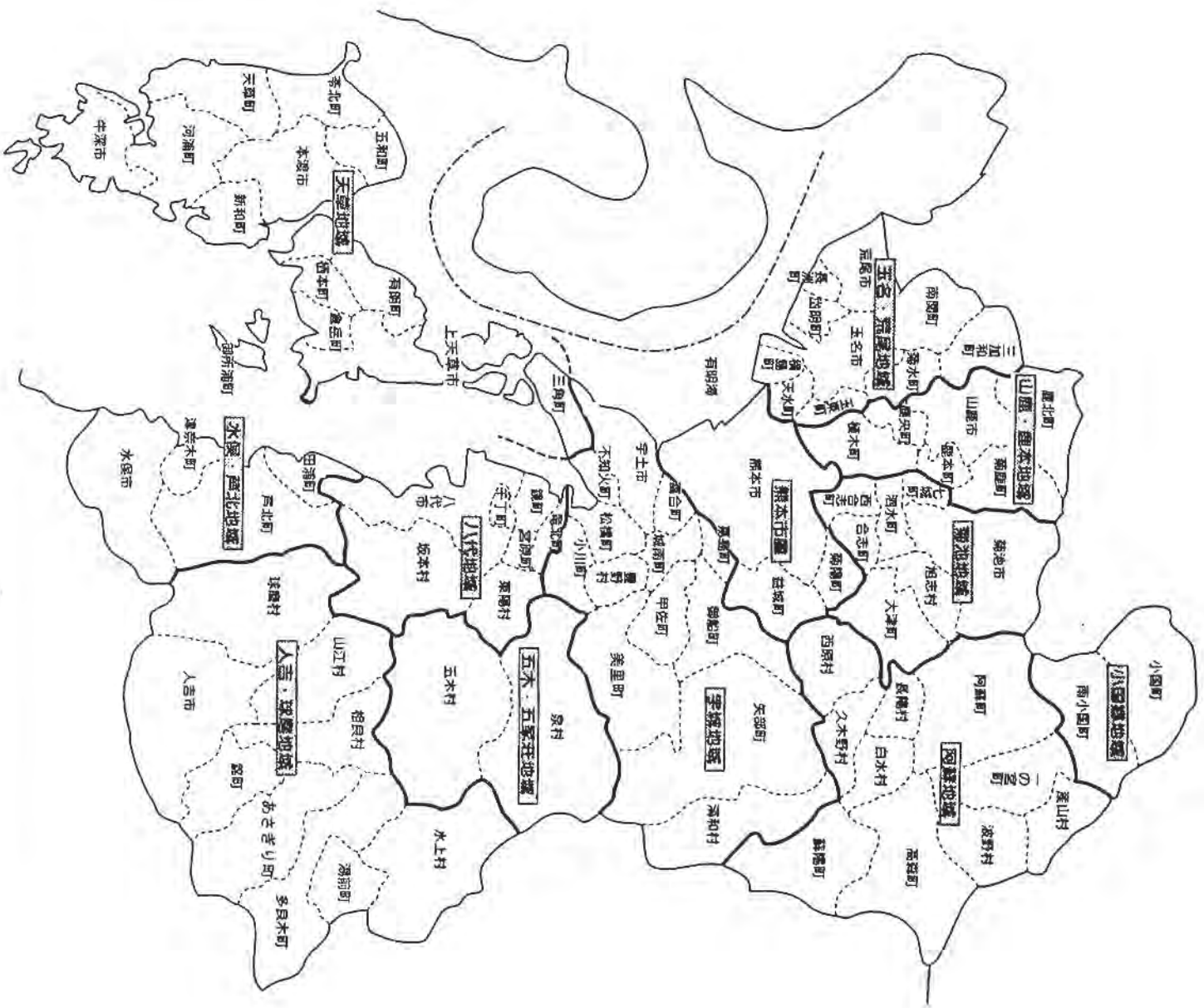

新市町村	合併年月日	旧市町村
芦北町	H17.1.1	田浦町、芦北町
宇城市	H17.1.15	三角町、不知火町、松橋町、小川町、豊野町
山鹿市	H17.1.15	山鹿市、鹿北町、菊鹿町、鹿本町、鹿央町
阿蘇市	H17.2.11	一の宮町、阿蘇町、波野村
山都町	H17.2.11	蘇陽町、矢部町、清和村
南阿蘇村	H17.2.13	白水村、久木野村、長陽村
菊池市	H17.3.22	菊池市、七城町、旭志村、鴉水町
八代市	H17.8.1	八代市、坂本村、千丁町、鏡町、栗陽村、泉村
氷川町	H17.10.1	滝北町、宮原町
玉名市	H17.10.3	玉名市、岱明町、横島町、天水町

# 過去20年間の総観光客数の推移

(千人)

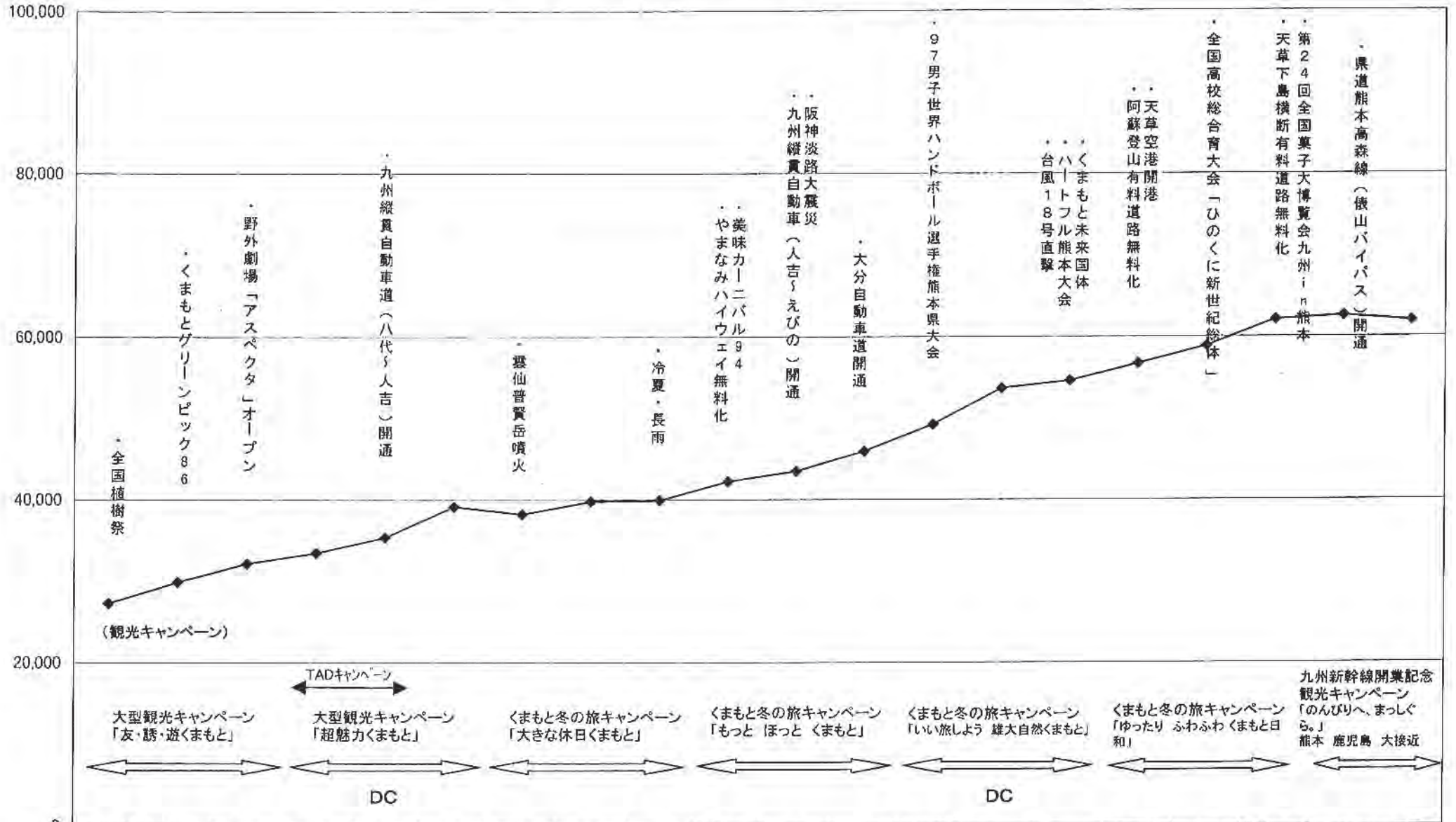

	S60	S61	S62	S63	H元	H2	H3	H4	H5	H6	H7	H8	H9	H10	H11	H12	H13	H14	H15	H16
◆総数	27,258	29,844	32,134	33,434	35,323	39,141	38,211	39,784	39,924	42,192	43,453	45,890	49,199	53,629	54,553	56,690	58,860	62,093	62,551	61,964

※ DC = デスティネーションキャンペーン

年

# 1 概 説

## (1) 県内の概要

総 数	61,963,900人	対前年比	0.9%減
日帰り客数	55,371,200人	対前年比	0.9%減
宿泊客数	6,592,700人	対前年比	1.5%減

平成16年1月から12月までの本県への観光客総数は、586,600人減の61,963,900人（対前年比0.9%減）となった。その内訳は、日帰り客が489,500人減の55,371,200人（対前年比0.9%減）と減少傾向となり、宿泊客も、97,100人減の6,592,700人（対前年比1.5%減）となった。

また、県内・県外別では、県内客は、217,400人増で34,523,300人（対前年比0.6%増）、県外客は、804,000人減で、27,440,700人（対前年比2.8%減）であった。

全国的な傾向として、国民1人当たり宿泊を伴う旅行の回数は、対前年比7.8%の減（1.28回→1.18回）で昭和61年以来の低い水準となった。宿泊数についても、対前年比4.5%の減（2.01泊→1.92泊）で平成初期から減少傾向が継続しており、統計を取り始めた昭和54年以来最低の数値となった。また、宿泊観光旅行の消費額についても対前年比1.5%の減（47,700円→47,000円）となり、引き続き厳しい状況が続いている。このような中、本県への観光客が全体的に減少した要因としては、①長引く景気低迷による全国的な観光旅行の減少傾向、②観測史上最多の上陸件数となった台風の影響、③記録的な猛暑の影響などが挙げられる。

訪日外国人旅行者数については614万人となり、平成14年の523.9万人を越え過去最高となった。前年に比べると約92.6万人の増加で、対前年比17.8%増となった。その要因としては、前年のSARSによる落ち込みの反動もあるが、ビジット・ジャパン・キャンペーンの推進や訪日査証発給等の緩和措置などの成果が現れたものと考えられる。

本県では、総数で75,132人増の562,367人（対前年比15.4%増）となった。

その内訳は、日帰り客が、24,934人増の364,921人（対前年比7.3%増）、宿泊客は、50,198人増の197,446人（対前年比34.1%増）となっている。

本県に宿泊した外国人旅行者数を国・地域別に見ると、多い順に1位：韓国、2位：台湾、3位：香港の順となり、アジアが上位を占めた。（県内の大型宿泊施設に対して行ったアンケート調査により推計）

観光消費総額については、7,174,989千円減の287,719,851千円（対前年比2.4%減）となった。

その内訳は、日帰り客の観光消費総額が、7,717,901千円減の186,047,232千円（前年比4.0%減）、宿泊客の観光消費総額は、542,912千円増の101,672,619千円（前年比0.5%増）となった。



なお、観光客1人当たりの観光消費額は、日帰り客が3,360円（前年比2.8%減）、宿泊客が15,422円（前年比2.0%増）となっている。

## (2) 地域別概要

- ア 熊本市圏（対前年比：総数103.6%、日帰り客数105.2%、宿泊客数100.5%）  
日帰り客の増加は、既存施設の「熊本城」（熊本市）、「菊陽温泉さんさん」（菊陽町）、「フードパル」（熊本市）の盛況、及び、グランメッセ（益城町）での大型イベントの盛況によるものと思われる。  
宿泊客の増加は、ビジネスホテルの新規オープン等によるものと思われる。また、修学旅行による宿泊者数は、減少傾向にあるが、海外からの修学旅行者数、外国人旅行者については、ともに前年に比べわずかに増加する結果となった。
- イ 阿蘇地域（対前年比：総数96.6%、日帰り客数96.0%、宿泊客数102.7%）  
日帰り客の減少は、既存施設の「大観峰茶店」（旧阿蘇町）、「俵山展望所」（旧久木野村）等の入込み客数の減少や「仙酔峡つつじ祭り」の減少が影響したものと思われる。  
宿泊客の増加は、既存施設「ファームランド（コテージ）」（旧長陽村）等を中心に、外国人宿泊者数の増加によるものと思われる。
- ウ 天草地域（対前年比：総数90.5%、日帰り客数90.2%、宿泊客数92.2%）  
日帰り客の減少は、既存施設の「天草パールセンター」（上天草市）「メモリアルホール」（上天草市）等の入り込み客数の減少、宿泊客の減少は、台風による宿泊者のキャンセル等によるものと思われる。
- エ 小国郷地域（対前年比：総数101.0%、日帰り客数106.5%、宿泊客数87.6%）  
日帰り客の増加は、既存施設の「ゆうステーション」（小国町）、「桜尾山荘」（小国町）等の盛況、及び日帰り温泉ツアー客の増加によるものと思われる。  
宿泊客の減少は、台風による宿泊のキャンセルなどによる。
- オ 山鹿・鹿本地域（対前年比：総数100.6%、日帰り客数100.2%、宿泊客数103.7%）  
日帰り客の増加は、既存施設の「水辺プラザかもと」（旧鹿本町）、「旧原坂公園」（植木町）、「矢谷溪谷」（旧鹿央町）「鞠智城跡」（旧菊鹿町）等の盛況によるものと思われる。  
宿泊客の増加は、イベント「山鹿灯籠浪漫百華百彩」などの盛況によるものと思われる。
- カ 玉名・荒尾地域（対前年比：総数95.3%、日帰り客数95.1%、宿泊客数99.0%）  
日帰り客の減少は、既存施設の「九州わんわん王国」（荒尾市）、「三加和温泉交流センター」（三加和町）等の入り込み客数の減少が影響したものと思われる。  
宿泊客の減少は、玉名温泉において宿泊施設の閉館が相次いだことが要因と思われる。

- キ 菊池地域 (対前年比：総数104.8%、日帰り客数104.9%、宿泊客数103.0%)  
日帰り客の増加は、既存施設の「七城メロンドーム」(旧七城町)、「とよみずの湯」(旧泗水町)、「コココファーム」(旧菊池市)等の盛況によるものと思われる。  
宿泊客の増加は、企業関係者・サッカー関連の宿泊客の増加によるものと思われる。
- ク 八代地域 (対前年比：総数106.8%、日帰り客数106.6%、宿泊客数108.5%)  
日帰り客の増加は、既存施設の道の駅・竜北町物産館「ビストログリーン」(竜北町)、「郷土歴史資料館」(竜北町)の盛況によるものと思われる。  
宿泊客の増加は、ビジネスホテルの新規開業によるものと思われる。
- ケ 人吉・球磨地域 (対前年比：総数96.1%、日帰り客数96.4%、宿泊客数92.3%)  
日帰り客の減少は、既存施設の「相良温泉 茶湯里」(相良村)、「湯前温泉 湯楽里」(湯前町)の減少、及び台風による国道の道路崩落災害による減少が考えられる。  
宿泊客の減少は、台風災害等による予約キャンセルのための減少等によるものと思われる。
- コ 五木・五家荘地域 (対前年比：総数91.2%、日帰り客数90.5%、宿泊客数108.8%)  
日帰り客の減少は、台風による紅葉時期前の落葉、及び台風災害による交通規制が続いたことによるものと思われる。  
宿泊客の増加は、「泉村特産品まつり」(旧泉村)、「五木 in リバーサイドホテル」(五木村)の集客数増によるものと思われる。
- サ 水俣・芦北地域 (対前年比：総数103.7%、日帰り客数106.0%、宿泊客数86.4%)  
日帰り客の増加は、既存施設の「旧田浦町物産館」(旧田浦町)、「御立岬海水浴場」(旧田浦町)等の盛況や新規イベント「水俣総合物産展」(水俣市)の盛況によるものと思われる。  
宿泊客の減少は、台風災害の影響による宿泊客のキャンセル、及び大規模公共工事の終了により作業員等の宿泊がなくなったことによるものと思われる。
- シ 宇城地域 (対前年比：総数103.5%、日帰り客数103.5%、宿泊客数103.6%)  
日帰り客は、既存施設の「サントリービール公園」(嘉島町)、「うまかとれたて市場」(嘉島町)、「御船観音温泉 華ほたる」等の盛況によるものと思われる。  
宿泊客の増加は、研修宿泊施設の新設開業によるものと思われる。

## 2 観光客数

### (1) 日帰り・宿泊別観光客数

(単位:人、%)

	日帰客				宿泊客				合計			
	平成15年	平成16年	増減数	対前年比	平成15年	平成16年	増減数	対前年比	平成15年	平成16年	増減数	対前年比
熊本市圏	3,403,000	3,579,100	176,100	105.2	1,794,600	1,804,400	9,800	100.5	5,197,600	5,383,500	185,900	103.6
阿蘇地域	15,228,400	14,620,100	△ 608,300	96.0	1,477,700	1,517,900	40,200	102.7	16,706,100	16,138,100	△ 568,100	96.6
天草地域	4,632,600	4,178,400	△ 454,200	90.2	704,900	649,700	△ 55,200	92.2	5,337,500	4,828,100	△ 509,400	90.5
小国郷地域	1,852,000	1,971,800	119,800	106.5	763,100	668,400	△ 94,700	87.6	2,615,100	2,640,300	25,200	101.0
山鹿・鹿本地域	4,005,600	4,015,100	9,500	100.2	498,100	517,100	19,000	103.8	4,503,700	4,532,300	28,500	100.6
玉名・荒尾地域	8,010,300	7,617,300	△ 393,000	95.1	308,500	308,100	△ 400	99.9	8,318,900	7,925,500	△ 393,400	95.3
菊池地域	8,427,400	8,840,600	413,200	104.9	340,700	350,900	10,200	103.0	8,768,100	9,191,500	423,400	104.8
八代地域	2,119,200	2,259,600	140,400	106.6	196,700	213,300	16,700	108.4	2,315,900	2,473,000	157,100	106.8
人吉・球磨地域	2,560,300	2,469,100	△ 91,200	96.4	260,500	240,400	△ 20,100	92.3	2,820,800	2,709,500	△ 111,300	96.1
五木・五家荘地域	291,900	264,200	△ 27,700	90.5	10,700	11,700	1,000	109.3	302,600	275,900	△ 26,800	91.2
水俣・芦北地域	1,528,700	1,620,500	91,900	106.0	207,400	179,200	△ 28,200	86.4	1,736,000	1,799,700	63,700	103.7
宇城地域	3,801,200	3,935,300	134,100	103.5	126,900	131,500	4,600	103.6	3,928,100	4,066,800	138,700	103.5
合計	55,860,700	55,371,200	△ 489,500	99.1	6,689,800	6,592,700	△ 97,100	98.5	62,550,500	61,963,900	△ 586,600	99.1
(外国人客)	(339,987)	(364,921)	(24,934)	107.3	(147,248)	(197,446)	(50,198)	134.1	(487,235)	(562,367)	(75,132)	115.4

(注)( )内の「外国人客」は内数である。

## (2) 県内・県外別観光客数

(単位:人、%)

	県内客				県外客				合計			
	平成15年	平成16年	増減数	対前年比	平成15年	平成16年	増減数	対前年比	平成15年	平成16年	増減数	対前年比
熊本市圏	1,718,000	1,969,200	251,200	114.6	3,479,700	3,414,300	△ 65,400	98.1	5,197,600	5,383,500	185,900	103.6
阿蘇地域	8,346,600	8,252,000	△ 94,600	98.9	8,359,500	7,886,000	△ 473,500	94.3	16,706,100	16,138,100	△ 568,100	96.6
天草地域	3,341,400	3,051,600	△ 289,700	91.3	1,996,100	1,776,400	△ 219,700	89.0	5,337,500	4,828,100	△ 509,400	90.5
小国郷地域	696,400	620,000	△ 76,400	89.0	1,918,700	2,020,200	101,600	105.3	2,615,100	2,640,300	25,200	101.0
山鹿・鹿本地域	2,280,600	2,215,500	△ 65,100	97.1	2,223,200	2,316,800	93,600	104.2	4,503,700	4,532,300	28,500	100.6
玉名・荒尾地域	3,197,600	3,131,600	△ 66,100	97.9	5,121,200	4,793,900	△ 327,300	93.6	8,318,900	7,925,500	△ 393,400	95.3
菊池地域	6,168,100	6,443,200	275,100	104.5	2,600,000	2,748,300	148,300	105.7	8,768,100	9,191,500	423,400	104.8
八代地域	1,916,100	2,020,200	104,100	105.4	399,800	452,800	53,000	113.3	2,315,900	2,473,000	157,100	106.8
人吉・球磨地域	1,908,900	1,915,400	6,500	100.3	911,900	794,100	△ 117,800	87.1	2,820,800	2,709,500	△ 111,300	96.1
五木・五家荘地域	188,500	187,600	△ 900	99.5	114,100	88,300	△ 25,800	77.4	302,600	275,900	△ 26,800	91.2
水俣・芦北地域	1,314,800	1,390,900	76,100	105.8	421,200	408,700	△ 12,400	97.0	1,736,000	1,799,700	63,700	103.7
宇城地域	3,228,800	3,326,000	97,200	103.0	699,300	740,800	41,500	105.9	3,928,100	4,066,800	138,700	103.5
合計	34,305,800	34,523,300	217,400	100.6	28,244,700	27,440,700	△ 804,000	97.2	62,550,500	61,963,900	△ 586,600	99.1
(外国人客)					(487,235)	(562,367)	(75,132)	115.4	(487,235)	(562,367)	(75,132)	115.4

(注)( )内の「外国人客」は内数である。

(3) 観光客総数における各地域の占める割合

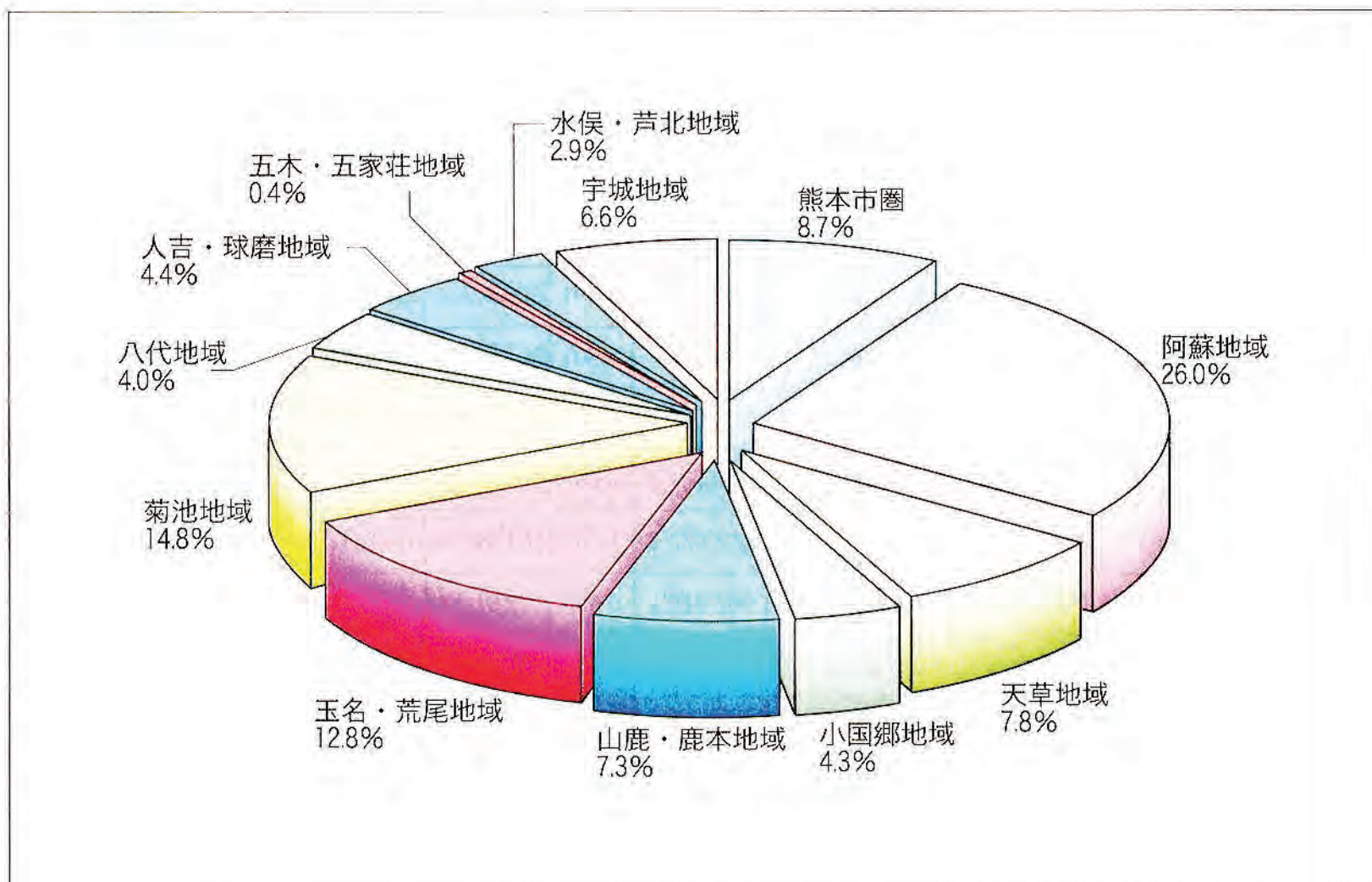

(4) 各地域の観光客構成割合

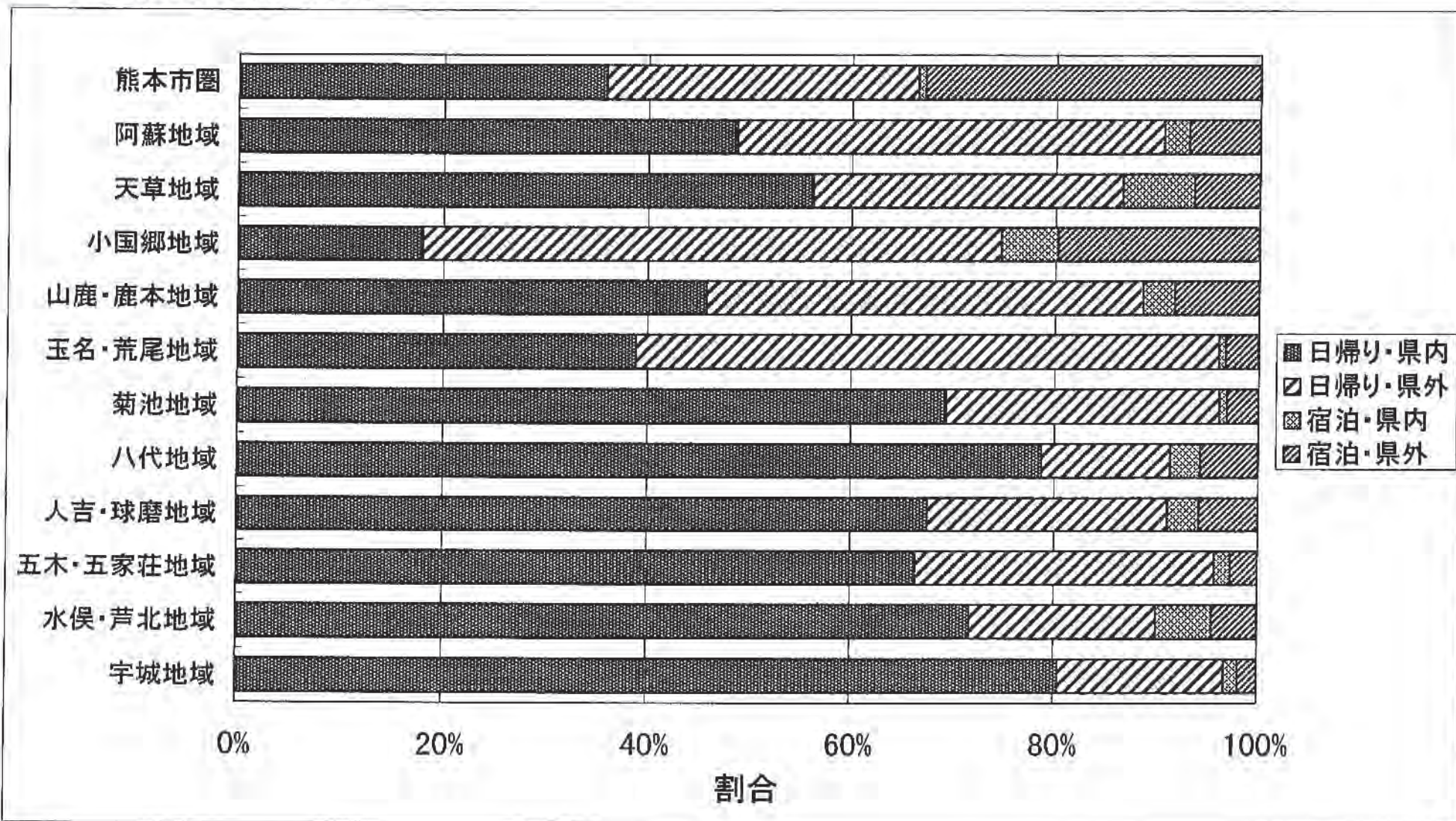

## (5) 日帰り・宿泊客の県内・県外別観光客数

(単位:人、%)

	日帰客					宿泊客					合計
	県内客	割合	県外客	割合	小計	県内客	割合	県外客	割合	小計	
熊本市圏	1,931,300	54.0	1,647,800	46.0	3,579,100	37,900	2.1	1,766,500	97.9	1,804,400	5,383,500
阿蘇地域	7,855,000	53.7	6,765,100	46.3	14,620,100	397,000	26.2	1,120,900	73.8	1,517,900	16,138,100
天草地域	2,711,700	64.9	1,466,700	35.1	4,178,400	340,000	52.3	309,700	47.7	649,700	4,828,100
小国郷地域	474,000	24.0	1,497,800	76.0	1,971,800	146,000	21.8	522,400	78.2	668,400	2,640,300
山鹿・鹿本地域	2,073,200	51.6	1,941,900	48.4	4,015,100	142,200	27.5	374,900	72.5	517,100	4,532,300
玉名・荒尾地域	3,079,200	40.4	4,538,100	59.6	7,617,300	52,300	17.0	255,800	83.0	308,100	7,925,500
菊池地域	6,376,900	72.1	2,463,700	27.9	8,840,600	66,300	18.9	284,600	81.1	350,900	9,191,500
八代地域	1,946,700	86.2	312,900	13.8	2,259,600	73,500	34.5	139,800	65.5	213,300	2,473,000
人吉・球磨地域	1,831,000	74.2	638,100	25.8	2,469,100	84,400	35.1	156,000	64.9	240,400	2,709,500
五木・五家荘地域	183,200	69.3	81,000	30.7	264,200	4,400	37.6	7,300	62.4	11,700	275,900
水俣・芦北地域	1,291,400	79.7	329,100	20.3	1,620,500	99,600	55.6	79,600	44.4	179,200	1,799,700
宇城地域	3,269,700	83.1	665,600	16.9	3,935,300	56,300	42.8	75,200	57.2	131,500	4,066,800
合計	33,023,300	59.6	22,347,900	40.4	55,371,200	1,500,000	22.8	5,092,700	77.2	6,592,700	61,963,900

(注) 「割合」は、日帰客、宿泊客それぞれにおける県内客、県外客の割合を示すものである。

(6) 日帰り客における県内容・県外客の占める割合

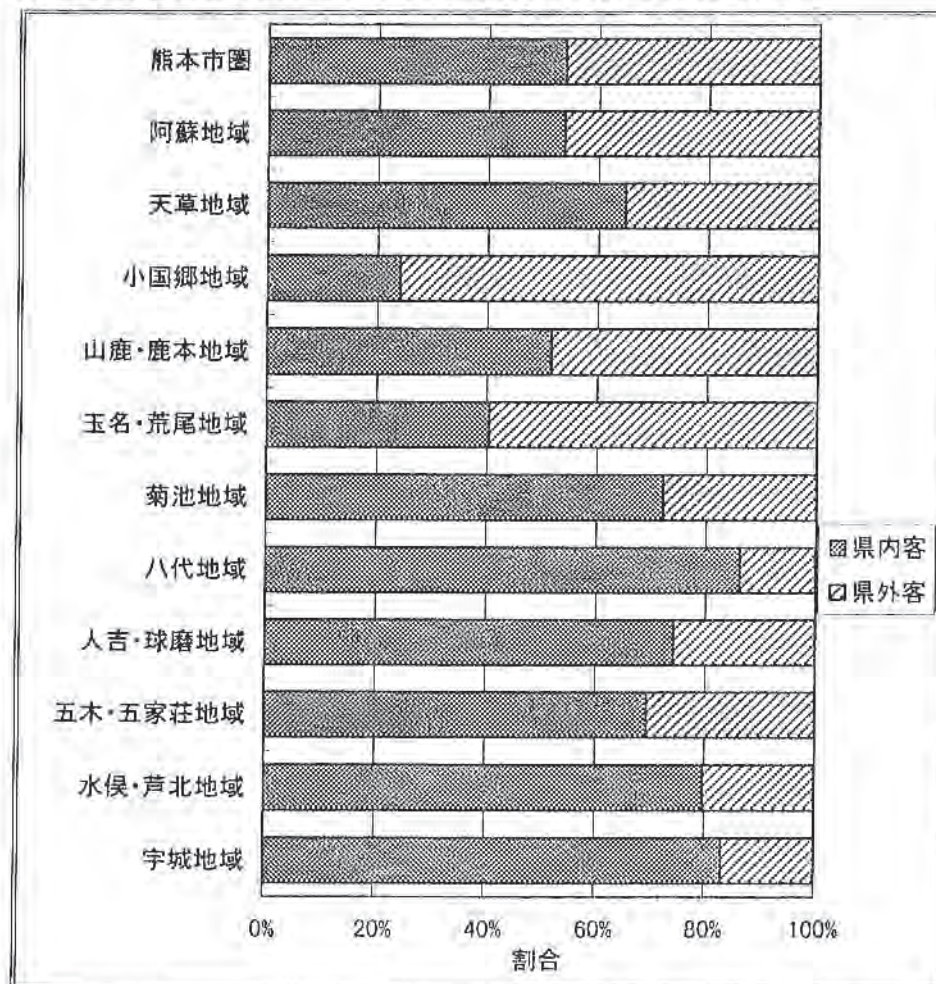

(7) 宿泊客における県内容・県外客の占める割合

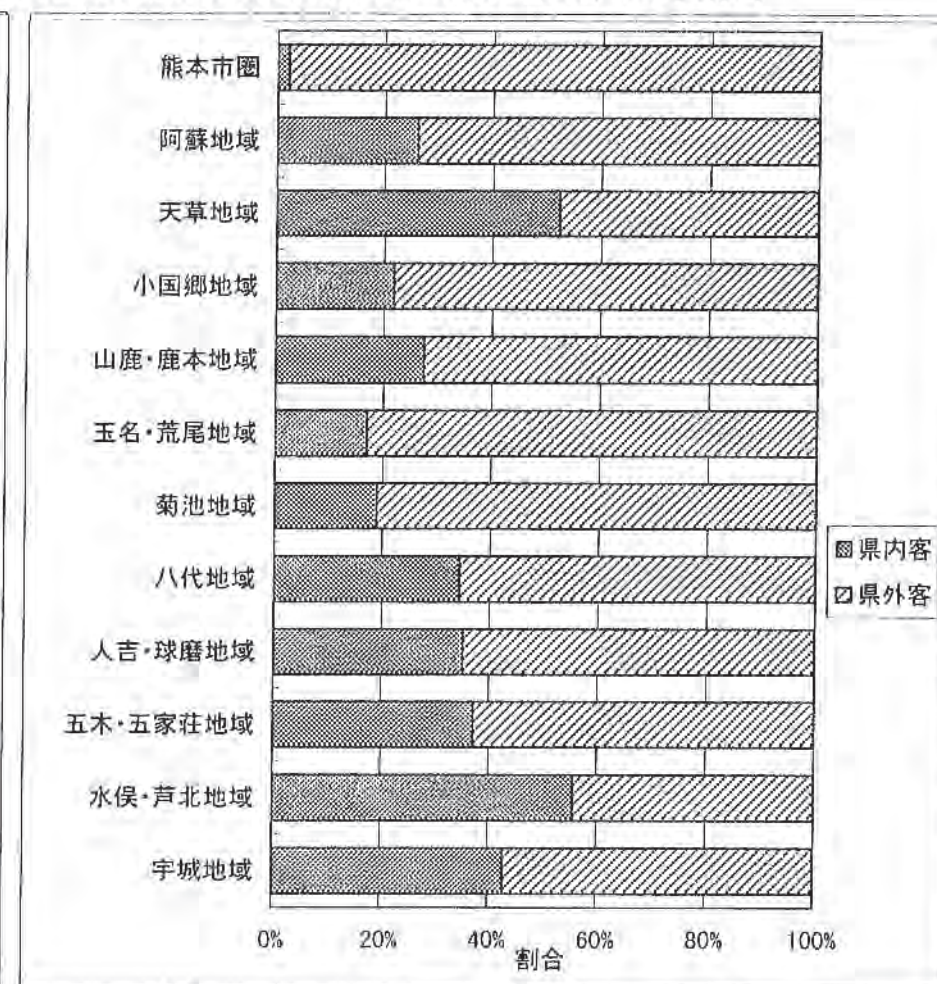



(8) 日帰り客・宿泊客の月別推移

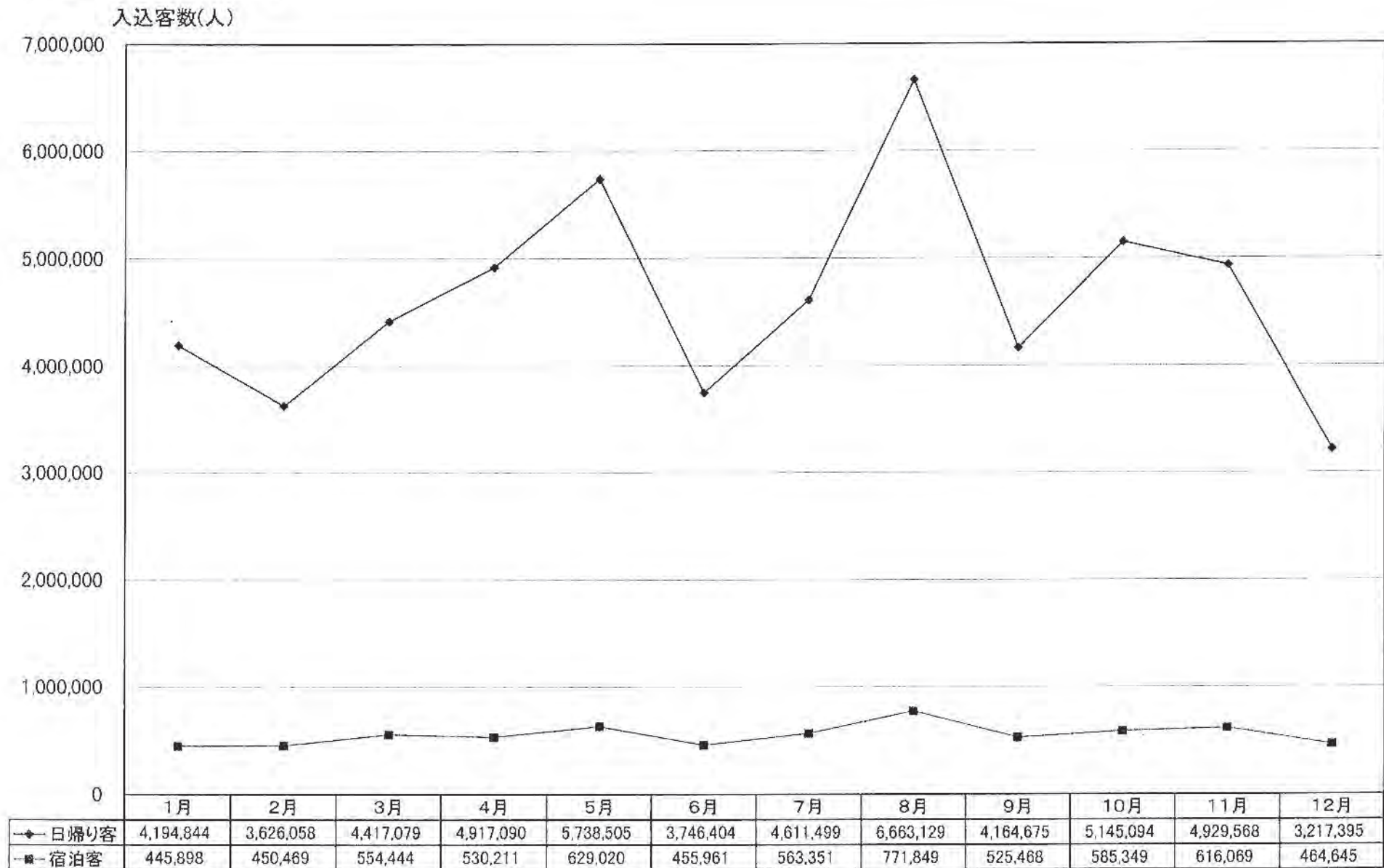

(9) 県内客・県外客の月別推移

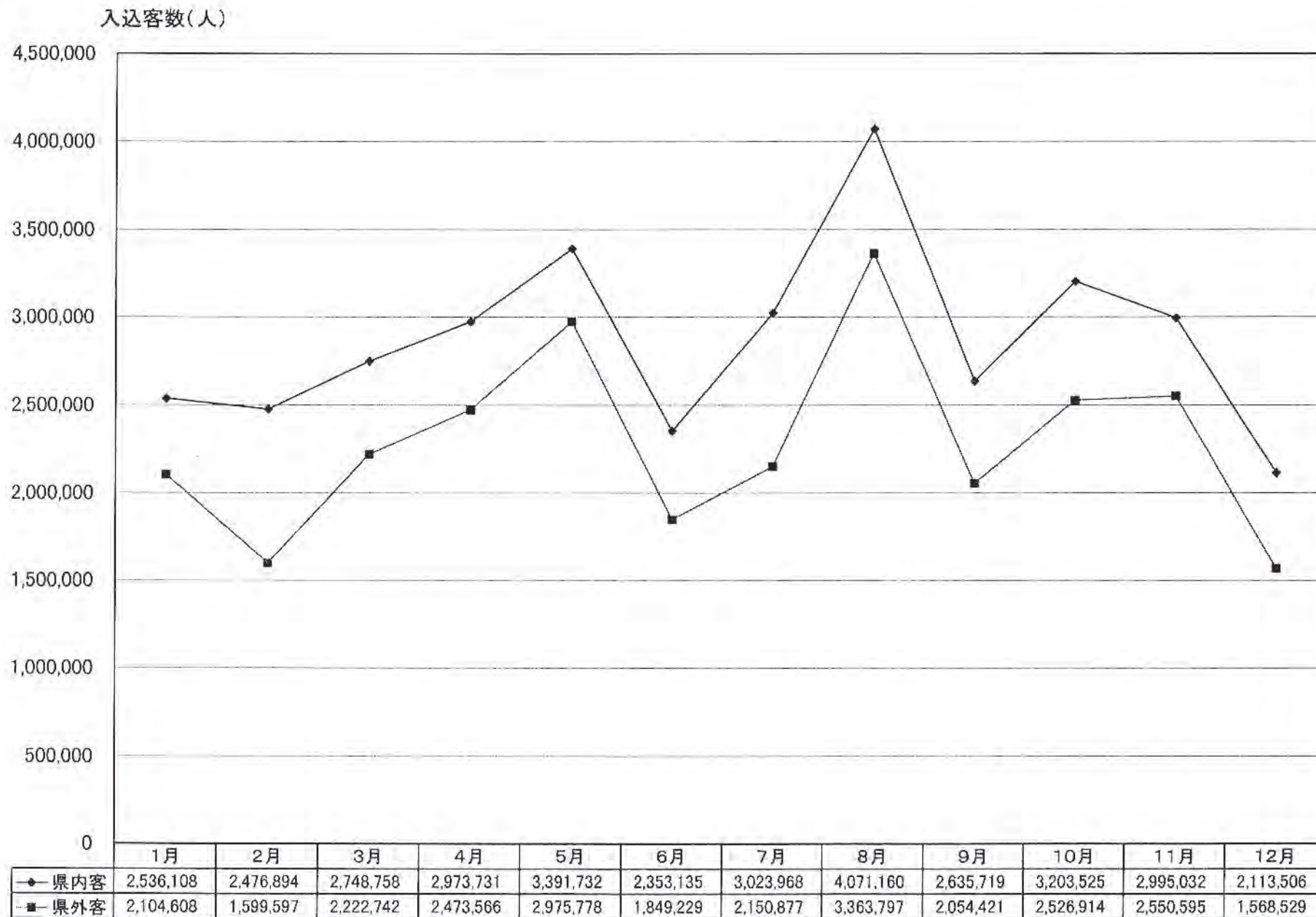

## (10) 月別・地域別観光客総数

(単位:人)

	1月	2月	3月	4月	5月	6月	7月	8月	9月	10月	11月	12月	合計
熊本市圏	467,400	439,400	514,000	459,800	588,200	277,300	349,400	569,700	378,300	553,100	500,200	286,700	5,383,500
阿蘇地域	1,125,400	805,500	1,160,300	1,497,800	1,809,600	1,091,200	1,389,900	2,069,700	1,406,200	1,495,300	1,442,000	845,100	16,138,100
天草地域	327,600	276,400	370,700	397,600	472,700	323,300	530,200	694,400	335,500	397,400	392,500	309,700	4,828,100
小国郷地域	164,400	171,200	211,100	214,900	268,600	173,000	206,700	305,900	218,100	251,500	281,000	173,800	2,640,300
山鹿・鹿本地域	267,700	311,200	309,800	443,300	409,600	302,600	350,600	771,800	340,500	373,000	371,000	281,200	4,532,300
玉名・荒尾地域	802,200	519,800	699,400	732,000	888,300	644,600	596,300	831,900	516,800	577,100	588,300	528,600	7,925,500
菊池地域	747,300	807,500	677,100	811,000	939,100	659,000	731,400	872,600	608,100	912,800	835,100	590,600	9,191,500
八代地域	154,300	163,800	204,900	160,900	203,600	145,000	176,700	226,000	177,400	357,500	349,000	153,700	2,473,000
人吉・球磨地域	182,200	191,900	290,800	237,000	259,700	181,400	216,600	290,700	218,600	255,800	214,900	169,900	2,709,500
五木・五家荘地域	5,600	7,000	9,700	24,800	26,800	21,000	19,400	22,600	18,500	48,400	61,900	10,100	275,900
水俣・芦北地域	117,600	110,200	166,500	134,900	156,100	115,700	272,300	254,400	108,200	129,800	134,900	99,100	1,799,700
宇城地域	278,900	272,700	357,100	333,100	345,100	268,300	335,200	525,400	363,900	378,700	374,700	233,600	4,066,800
合計	4,640,700	4,076,500	4,971,500	5,447,300	6,367,500	4,202,400	5,174,800	7,435,000	4,690,100	5,730,400	5,545,600	3,682,000	61,963,900
(外国人客)	(50,092)	(51,147)	(43,774)	(48,722)	(46,822)	(40,712)	(44,143)	(52,632)	(38,535)	(54,464)	(51,533)	(39,791)	(562,367)

(注) ( )内の「外国人客」は内数である。

## (11) 月別・地域別宿泊客数

	1月	2月	3月	4月	5月	6月	7月	8月	9月	10月	11月	12月	合計
熊本市圏	129,600	138,100	156,800	138,700	165,000	138,600	144,000	161,800	152,500	171,500	171,200	136,600	1,804,400
阿蘇地域	90,200	79,400	124,200	138,800	154,000	97,100	130,900	226,500	129,300	127,500	129,100	90,900	1,517,900
天草地域	41,700	43,400	53,000	53,900	62,600	45,700	62,400	77,900	51,500	56,900	59,500	41,300	649,700
小国郷地域	47,000	45,900	61,100	53,900	63,400	43,700	49,200	75,100	52,100	59,000	70,500	47,500	668,400
山鹿・鹿本地域	38,500	41,100	37,700	38,600	51,300	33,700	46,600	63,500	31,400	41,800	49,800	43,000	517,100
玉名・荒尾地域	23,600	22,100	27,900	25,600	28,800	20,200	22,700	37,100	21,800	26,900	26,900	24,400	308,100
菊池地域	24,900	26,800	28,100	24,900	33,300	24,800	29,800	37,800	26,200	31,500	36,300	26,400	350,900
八代地域	15,100	15,700	19,500	15,400	17,700	14,000	18,900	18,900	16,400	20,600	22,800	18,200	213,300
人吉・球磨地域	15,800	18,200	20,900	18,100	22,000	15,300	22,000	28,000	18,600	21,700	22,800	17,000	240,400
五木・五家荘地域	400	700	800	800	1,400	500	900	1,500	900	1,500	1,800	700	11,700
水俣・芦北地域	11,800	11,000	13,400	12,500	17,700	13,700	21,700	22,600	13,800	16,100	14,400	10,500	179,200
宇城地域	7,300	8,100	10,900	9,000	11,900	8,600	14,200	21,000	11,000	10,400	10,900	8,200	131,500
(外国人客)	(20,223)	(22,192)	(18,533)	(17,954)	(15,232)	(14,952)	(15,174)	(16,535)	(13,022)	(13,453)	(16,917)	(13,262)	(197,446)
合計	445,900	450,500	554,400	530,200	629,000	456,000	563,400	771,800	525,500	585,300	616,100	464,600	6,592,700

(注) ( )内の「外国人客」は内数である。

## (12) 月別・地域別日帰り客数

	1月	2月	3月	4月	5月	6月	7月	8月	9月	10月	11月	12月	合計
熊本市圏	337,800	301,300	357,200	321,100	423,300	138,700	205,400	407,900	225,700	381,700	329,100	150,100	3,579,100
阿蘇地域	1,035,200	726,100	1,036,100	1,359,000	1,655,600	994,000	1,259,000	1,843,200	1,277,000	1,367,800	1,312,800	754,300	14,620,100
天草地域	285,900	233,000	317,700	343,700	410,100	277,600	467,900	616,500	284,000	340,600	333,000	268,500	4,178,400
小国郷地域	117,400	125,300	150,100	161,000	205,100	129,300	157,500	230,800	166,100	192,500	210,600	126,200	1,971,800
山鹿・鹿本地域	229,200	270,100	272,100	404,700	358,400	268,900	304,000	708,200	309,000	331,200	321,200	238,200	4,015,100
玉名・荒尾地域	778,600	497,700	671,500	706,400	859,500	624,400	573,600	794,800	494,900	550,200	561,400	504,200	7,617,300
菊池地域	722,300	780,700	649,000	786,100	905,800	634,200	701,500	834,700	582,000	881,300	798,700	564,200	8,840,600
八代地域	139,200	148,000	185,400	145,500	185,900	131,000	157,900	207,100	161,000	336,900	326,200	135,500	2,259,600
人吉・球磨地域	166,400	173,700	269,900	218,900	237,700	166,100	194,600	262,700	200,000	234,200	192,100	152,800	2,469,100
五木・五家荘地域	5,300	6,300	8,900	24,100	25,500	20,500	18,500	21,100	17,600	46,900	60,200	9,400	264,200
水俣・芦北地域	105,900	99,300	153,000	122,500	138,400	102,000	250,600	231,700	94,500	113,700	120,500	88,600	1,620,500
宇城地域	271,700	264,600	346,200	324,100	333,300	259,700	321,000	504,400	352,900	368,300	363,800	225,400	3,935,300
(外国人客)	(29,987)	(29,074)	(25,241)	(30,768)	(31,590)	(25,760)	(28,969)	(36,097)	(25,513)	(41,011)	(34,616)	(26,529)	(364,921)
合計	4,194,800	3,626,100	4,417,100	4,917,100	5,738,500	3,746,400	4,611,500	6,663,100	4,164,700	5,145,100	4,929,600	3,217,400	55,371,200

(注) ( )内の「外国人客」は内数である。

## (13) 月別・地域別県内客数

	1月	2月	3月	4月	5月	6月	7月	8月	9月	10月	11月	12月	合計
熊本市圏	142,100	196,900	144,000	124,100	225,000	103,300	151,600	239,500	179,000	200,700	163,900	99,200	1,969,200
阿蘇地域	554,400	439,100	605,600	769,300	914,900	553,100	720,800	1,016,300	711,200	786,100	730,700	450,400	8,252,000
天草地域	204,600	169,600	227,100	241,700	282,400	204,000	365,800	469,600	210,100	243,900	236,300	196,500	3,051,600
小国郷地域	40,000	43,000	49,100	53,100	61,200	40,100	48,800	71,100	52,000	56,400	62,300	43,000	620,000
山鹿・鹿本地域	137,300	152,900	154,600	228,700	200,500	151,500	189,900	346,700	178,800	169,900	169,900	134,800	2,215,500
玉名・荒尾地域	313,400	222,500	286,300	304,500	326,500	256,700	245,900	301,400	199,200	232,300	228,300	214,600	3,131,600
菊池地域	539,000	646,700	480,300	545,000	626,000	450,600	493,800	601,200	429,500	628,900	570,900	431,200	6,443,200
八代地域	129,800	137,300	157,900	134,200	166,700	123,000	148,900	189,200	146,500	291,500	267,900	127,300	2,020,200
人吉・球磨地域	140,500	143,900	218,100	171,000	175,500	130,100	144,800	196,500	153,200	172,600	141,100	128,100	1,915,400
五木・五家荘地域	4,200	5,400	7,100	17,000	18,000	16,800	14,200	16,100	12,700	30,100	38,800	7,400	187,600
水俣・芦北地域	90,600	85,500	128,400	102,900	115,400	91,200	221,100	197,100	83,300	95,600	102,700	77,200	1,390,900
宇城地域	240,300	234,000	290,100	282,100	279,600	232,800	278,400	426,600	280,300	295,600	282,300	203,900	3,326,000
合計	2,536,100	2,476,900	2,748,800	2,973,700	3,391,700	2,353,100	3,024,000	4,071,200	2,635,700	3,203,500	2,995,000	2,113,500	34,523,300

## (14) 月別・地域別県外客数

	1月	2月	3月	4月	5月	6月	7月	8月	9月	10月	11月	12月	合計
熊本市圏	325,400	242,500	370,000	335,700	363,200	174,000	197,800	330,200	199,300	352,500	336,400	187,500	3,414,300
阿蘇地域	571,000	366,300	554,700	728,400	894,700	538,100	669,200	1,053,400	695,100	709,200	711,200	394,800	7,886,000
天草地域	123,000	106,800	143,600	155,900	190,300	119,200	164,400	224,800	125,400	153,500	156,200	113,200	1,776,400
小国郷地域	124,500	128,200	162,000	161,900	207,400	132,900	157,900	234,800	166,100	195,100	218,700	130,800	2,020,200
山鹿・鹿本地域	130,400	158,400	155,200	214,600	209,200	151,100	160,700	425,000	161,600	203,100	201,100	146,400	2,316,800
玉名・荒尾地域	488,800	297,300	413,100	427,500	561,800	388,000	350,400	530,600	317,500	344,800	360,000	314,100	4,793,900
菊池地域	208,200	160,700	196,800	266,000	313,100	208,400	237,600	271,400	178,700	283,900	264,200	159,300	2,748,300
八代地域	24,500	26,500	47,000	26,800	36,800	22,000	27,800	36,900	31,000	66,000	81,100	26,400	452,800
人吉・球磨地域	41,700	47,900	72,700	66,000	84,200	51,300	71,800	94,200	65,400	83,200	73,900	41,800	794,100
五木・五家荘地域	1,400	1,600	2,600	7,800	8,900	4,200	5,200	6,500	5,800	18,300	23,200	2,700	88,300
水俣・芦北地域	27,000	24,700	38,100	32,000	40,700	24,500	51,200	57,200	24,900	34,200	32,300	21,900	408,700
宇城地域	38,600	38,700	67,100	50,900	65,500	35,500	56,800	98,800	83,600	83,200	92,400	29,700	740,800
合計	2,104,600	1,599,600	2,222,700	2,473,600	2,975,800	1,849,200	2,150,900	3,363,800	2,054,400	2,526,900	2,550,600	1,568,500	27,440,700
(外国人客)	(50,210)	(51,266)	(43,774)	(48,722)	(46,822)	(40,712)	(44,143)	(52,632)	(38,535)	(54,464)	(51,533)	(39,791)	(562,367)

(注) ( )内の「外国人客」は内数である。

(15) 過去10年間の観光客数の推移

日帰り客数・総入込数  
(単位:万人)

宿泊客数  
(単位:万人)

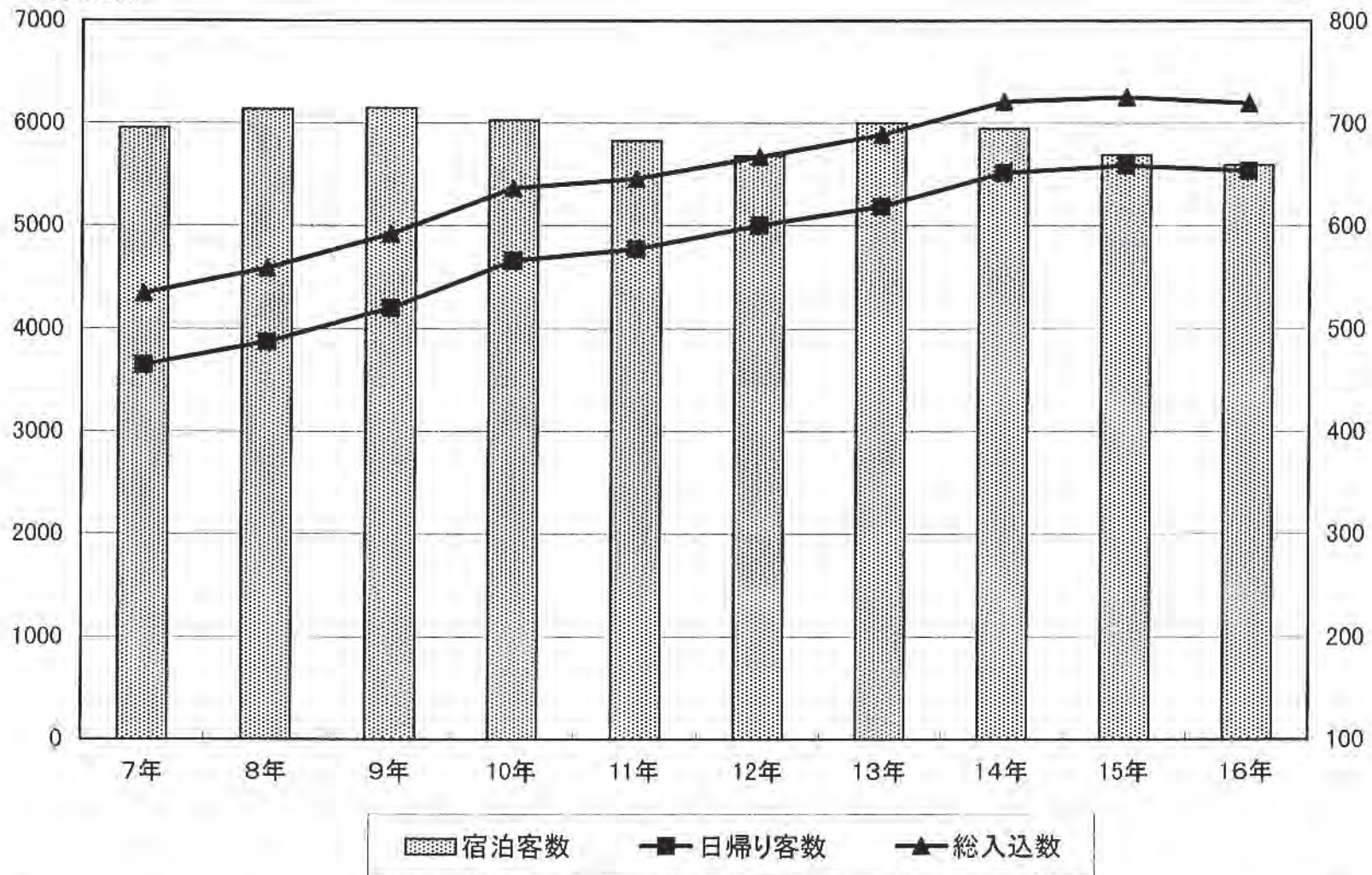

(単位:人)

	7年	8年	9年	10年	11年	12年	13年	14年	15年	16年
日帰り客数	36,502,200	38,756,500	42,051,100	46,605,300	47,731,500	50,014,300	51,859,700	55,146,400	55,860,700	55,371,200
宿泊客数	6,951,100	7,133,700	7,147,400	7,024,100	6,821,800	6,675,200	7,000,100	6,946,900	6,689,800	6,592,700
総入込数	43,453,300	45,890,200	49,198,500	53,629,400	54,553,300	56,689,500	58,859,800	62,093,300	62,550,500	61,963,900

## (16)過去10年間の観光客数の内訳

(単位:人)

	観光客総数	県内・県外		宿泊・日帰り	
		県内客	県外客	宿泊客	日帰り客
平成7年	43,453,300	23,217,300	20,236,000	6,951,100	36,502,200
平成8年	45,890,200	24,493,300	21,396,900	7,133,700	38,756,500
平成9年	49,198,500	26,345,800	22,852,700	7,147,400	42,051,100
平成10年	53,629,400	28,533,100	25,096,300	7,024,100	46,605,300
平成11年	54,553,300	28,899,800	25,653,500	6,821,800	47,731,500
平成12年	56,689,500	30,077,500	26,612,000	6,675,200	50,014,300
平成13年	58,859,800	31,491,700	27,368,100	7,000,100	51,859,700
平成14年	62,093,300	33,573,400	28,519,900	6,946,900	55,146,400
平成15年	62,550,500	34,305,800	28,244,700	6,689,800	55,860,700
平成16年	61,963,900	34,523,300	27,440,700	6,592,700	55,371,200

(17) 過去10年間の地域別観光客総数の推移

(単位：万人)

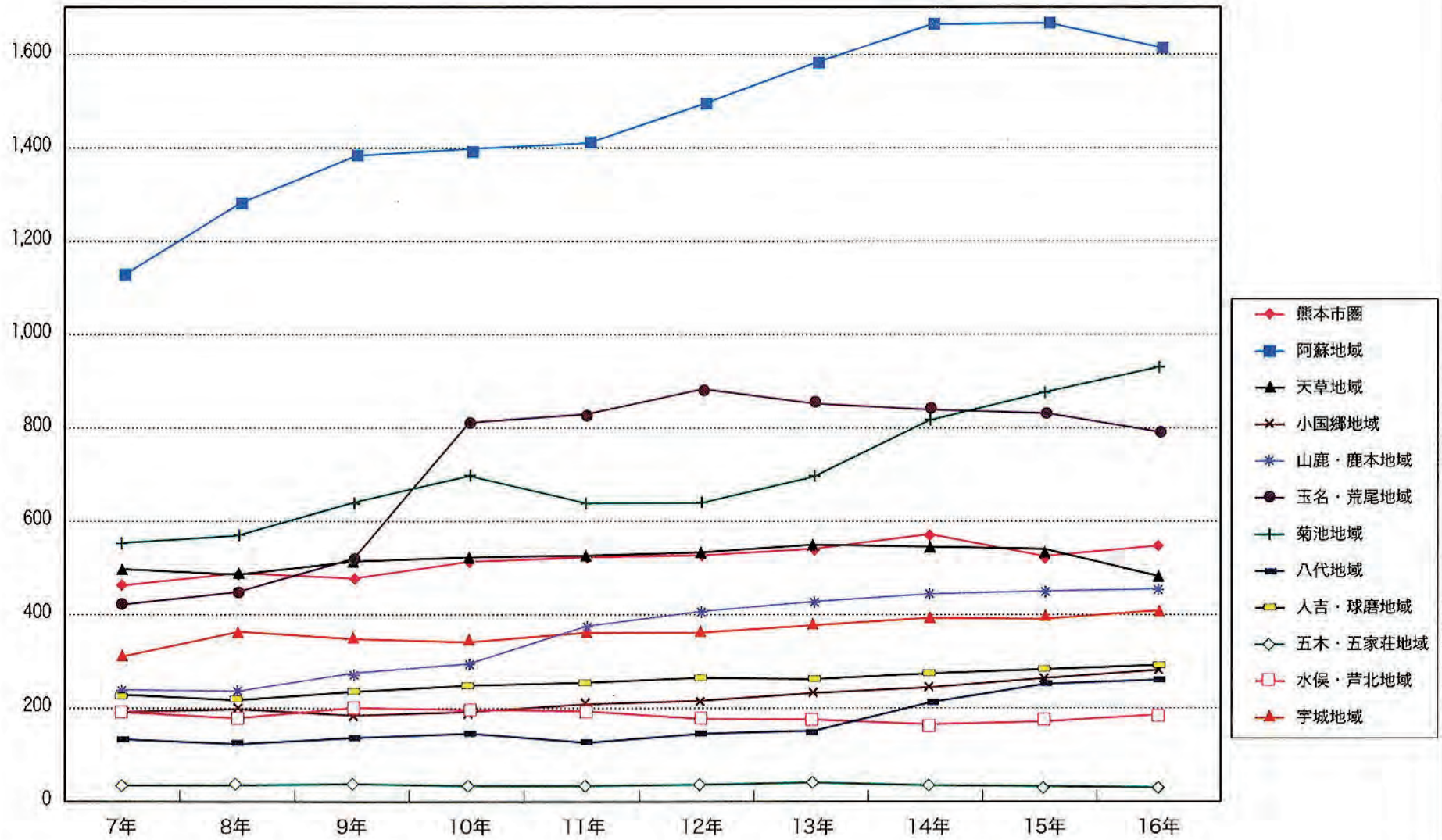



## (18) 過去10年間の地域別観光客総数

(単位:人)

	7年	8年	9年	10年	11年	12年	13年	14年	15年	16年	対前年比	対7年比
熊本市圏	4,601,300	4,815,400	4,766,800	5,094,100	5,200,800	5,215,200	5,366,700	5,691,000	5,197,600	5,383,500	103.6%	117.0%
阿蘇地域	11,290,700	12,801,200	13,826,000	13,958,100	14,105,900	14,963,600	15,857,300	16,690,400	16,706,100	16,138,100	96.6%	142.9%
天草地域	4,907,200	4,861,000	5,095,000	5,198,900	5,224,600	5,324,200	5,521,200	5,437,200	5,337,500	4,828,100	90.5%	98.4%
小国郷地域	1,831,500	1,940,000	1,823,800	1,863,300	2,054,500	2,131,800	2,303,600	2,433,900	2,615,100	2,640,300	101.0%	144.2%
山鹿・鹿本地域	2,352,800	2,325,800	2,711,000	2,922,300	3,717,700	4,056,300	4,258,700	4,435,100	4,503,700	4,532,300	100.6%	192.6%
玉名・荒尾地域	4,181,100	4,451,800	5,161,900	8,105,400	8,274,200	8,797,200	8,560,300	8,434,200	8,318,900	7,925,500	95.3%	189.6%
菊池地域	5,475,000	5,679,800	6,362,400	6,955,300	6,358,400	6,402,500	6,958,500	8,191,500	8,768,100	9,191,500	104.8%	167.9%
八代地域	1,300,600	1,218,600	1,359,900	1,426,800	1,270,100	1,448,100	1,530,500	2,107,800	2,315,900	2,473,000	106.8%	190.1%
人吉・球磨地域	2,240,000	2,133,900	2,332,100	2,452,600	2,524,200	2,637,500	2,620,000	2,743,300	2,820,800	2,709,500	96.1%	121.0%
五木・五家荘地域	309,200	330,300	338,800	295,500	316,200	342,300	378,300	349,600	302,600	275,900	91.2%	89.2%
水俣・芦北地域	1,874,800	1,756,400	1,964,100	1,939,700	1,901,900	1,745,500	1,727,000	1,648,600	1,736,000	1,799,700	103.7%	96.0%
宇城地域	3,089,100	3,576,000	3,456,700	3,417,400	3,604,800	3,625,300	3,777,700	3,930,700	3,928,100	4,066,800	103.5%	131.6%
計	43,453,300	45,890,200	49,198,500	53,629,400	54,553,300	56,689,500	58,859,800	62,093,300	62,550,500	61,963,900	99.1%	142.6%
(外国人客)	(260,653)	(301,653)	(639,385)	(415,018)	(273,486)	(265,816)	(267,725)	(418,082)	(487,235)	(562,367)	115.4%	215.8%

(注) ( )内の外人客数は、内数である。

(19) 過去10年間の地域別宿泊客数の推移

(単位：万人)

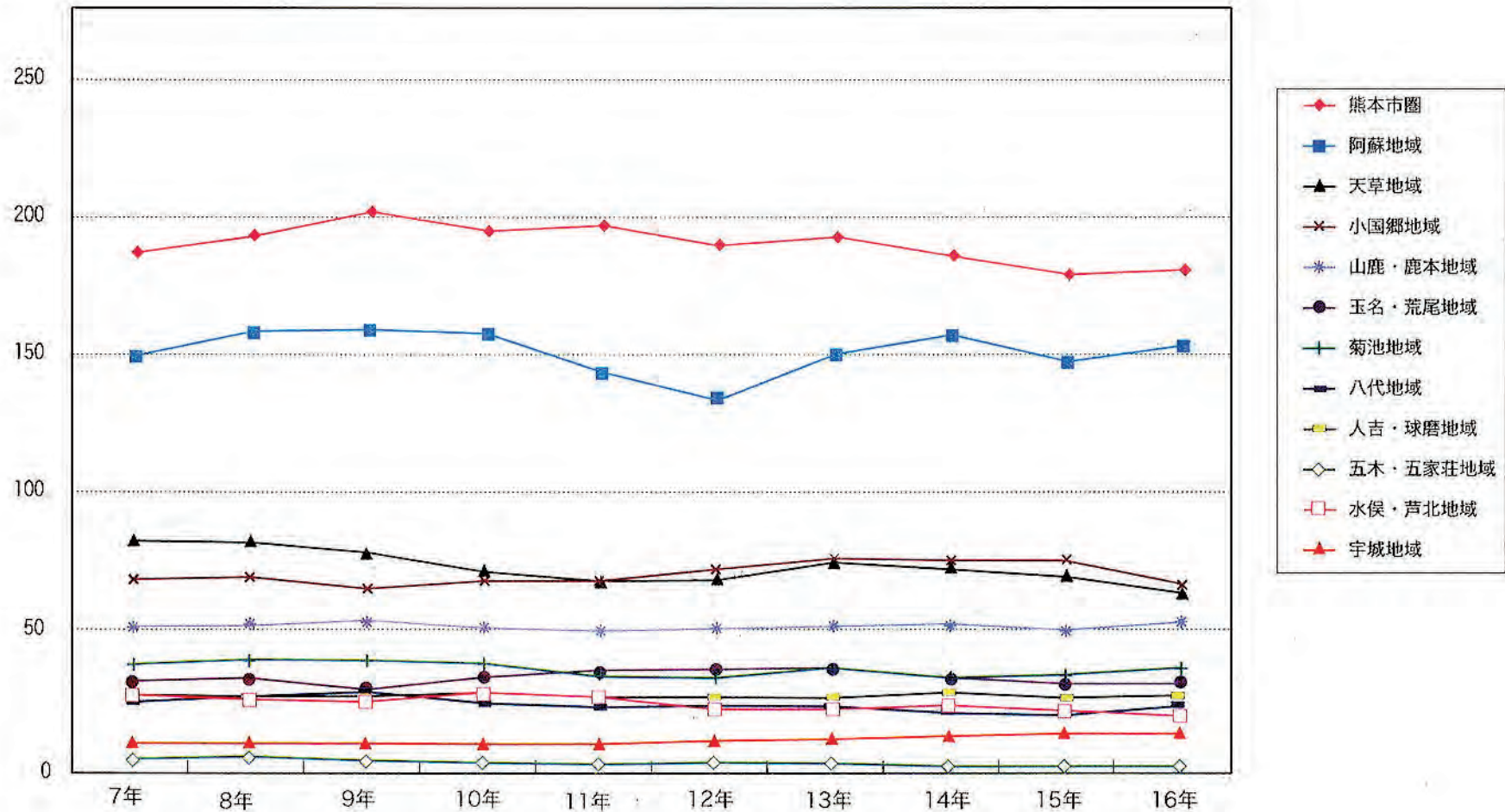

## (20) 過去10年間の地域別宿泊客数

(単位:人)

	7年	8年	9年	10年	11年	12年	13年	14年	15年	16年	対前年比	対7年比
熊本市圏	1,869,200	1,933,000	2,016,400	1,945,400	1,966,100	1,903,400	1,931,200	1,864,400	1,794,600	1,804,400	100.5%	96.5%
阿蘇地域	1,494,100	1,581,900	1,589,200	1,581,900	1,439,500	1,335,300	1,497,000	1,576,300	1,477,700	1,517,900	102.7%	101.6%
天草地域	818,600	815,800	778,500	711,400	679,800	690,500	745,100	727,900	704,900	649,700	92.2%	79.4%
小国郷地域	680,800	688,900	650,000	681,300	677,100	724,100	757,000	763,800	763,100	668,400	87.6%	98.2%
山鹿・鹿本地域	508,700	518,300	528,200	513,400	502,900	512,200	516,700	506,100	498,100	517,100	103.8%	101.7%
玉名・荒尾地域	310,900	316,400	291,900	325,800	348,300	358,300	362,100	327,400	308,500	308,100	99.9%	99.1%
菊池地域	374,100	386,600	388,600	378,000	342,000	331,600	355,700	332,700	340,700	350,900	103.0%	93.8%
八代地域	239,600	255,000	284,700	241,100	231,100	231,000	233,200	208,100	196,700	213,300	108.4%	89.0%
人吉・球磨地域	274,700	260,700	256,500	270,000	263,800	255,400	258,900	278,700	260,500	240,400	92.3%	87.5%
五木・五家荘地域	29,500	35,000	32,400	18,200	19,100	16,900	16,200	13,200	10,700	11,700	109.3%	39.7%
水俣・芦北地域	262,300	252,200	242,300	271,100	259,000	220,100	220,800	225,600	207,400	179,200	86.4%	68.3%
宇城地域	88,600	89,900	88,700	86,500	93,100	96,400	106,200	122,600	126,900	131,500	103.6%	148.4%
計	6,951,100	7,133,700	7,147,400	7,024,100	6,821,800	6,675,200	7,000,100	6,946,900	6,689,800	6,592,700	98.5%	94.8%
(外国人客)	(88,090)	(122,729)	(189,493)	(140,034)	(84,935)	(81,539)	(83,815)	(117,033)	(147,248)	(197,446)	134.1%	224.1%

(注) ( )内の外人客数は、内数である。

(21) 過去10年間の地域別日帰り客数の推移

(単位：万人)

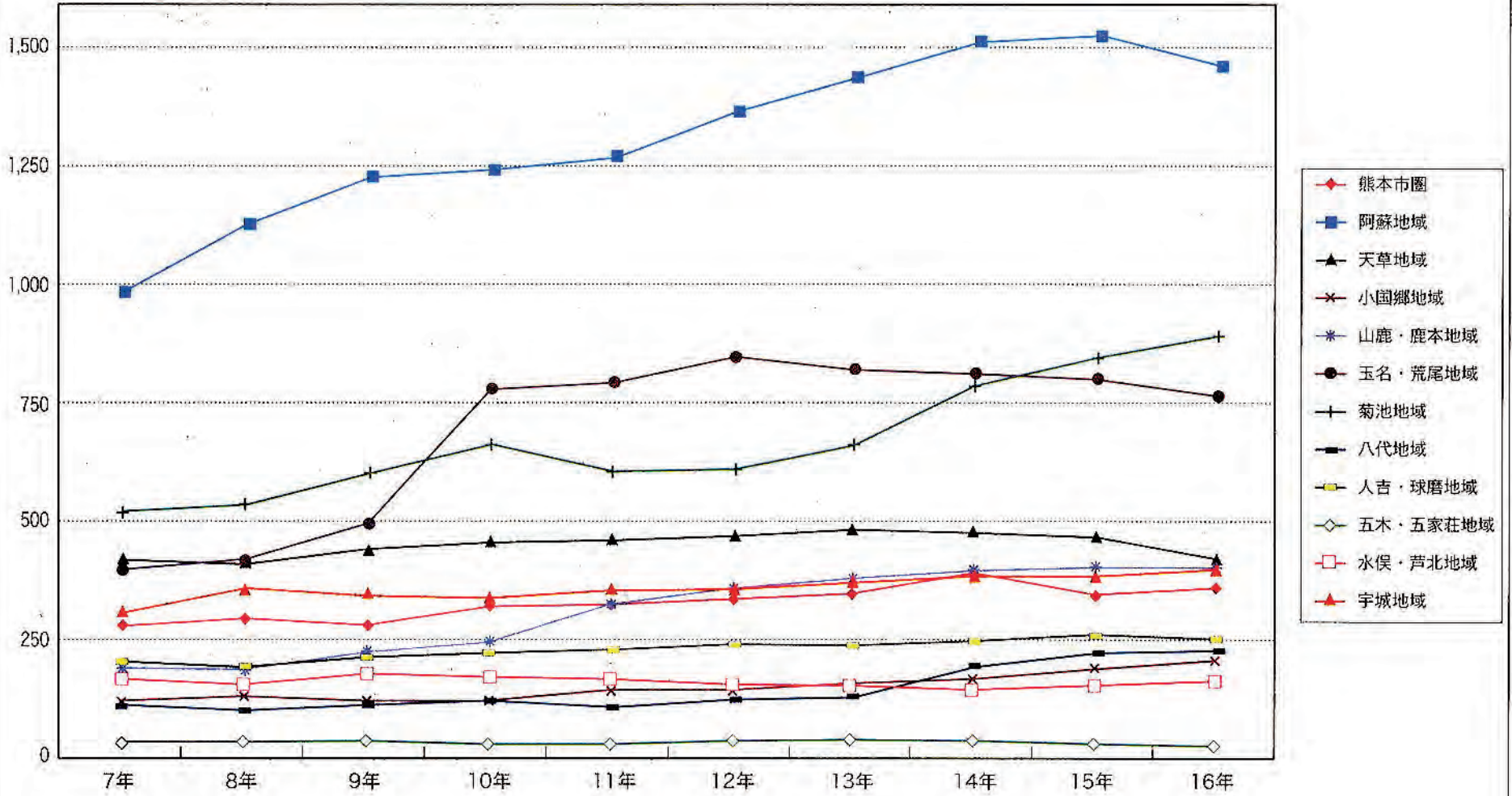

## (22) 過去10年間の地域別日帰り客数

(単位:人)

	7年	8年	9年	10年	11年	12年	13年	14年	15年	16年	対前年比	対7年比
熊本市圏	2,732,100	2,882,400	2,750,400	3,148,700	3,234,700	3,311,800	3,435,500	3,826,600	3,403,000	3,579,100	105.2%	131.0%
阿蘇地域	9,796,600	11,219,300	12,236,800	12,376,200	12,666,400	13,628,300	14,360,300	15,114,100	15,228,400	14,620,100	96.0%	149.2%
天草地域	4,088,600	4,045,200	4,316,500	4,487,500	4,544,800	4,633,700	4,776,100	4,709,300	4,632,600	4,178,400	90.2%	102.2%
小国郷地域	1,150,700	1,251,100	1,173,800	1,182,000	1,377,400	1,407,700	1,546,600	1,670,100	1,852,000	1,971,800	106.5%	171.4%
山鹿・鹿本地域	1,844,100	1,807,500	2,182,800	2,408,900	3,214,800	3,544,100	3,742,000	3,929,000	4,005,600	4,015,100	100.2%	217.7%
玉名・荒尾地域	3,870,200	4,135,400	4,870,000	7,779,600	7,925,900	8,438,900	8,198,200	8,106,700	8,010,300	7,617,300	95.1%	196.8%
菊池地域	5,100,900	5,293,200	5,973,800	6,577,300	6,016,400	6,070,900	6,602,800	7,858,800	8,427,400	8,840,600	104.9%	173.3%
八代地域	1,061,000	963,600	1,075,200	1,185,700	1,039,000	1,217,100	1,297,300	1,899,800	2,119,200	2,259,600	106.6%	213.0%
人吉・球磨地域	1,965,300	1,873,200	2,075,600	2,182,600	2,260,400	2,382,100	2,361,100	2,464,600	2,560,300	2,469,100	96.4%	125.6%
五木・五家荘地域	279,700	295,300	306,400	277,300	297,100	325,400	362,100	336,400	291,900	264,200	90.5%	94.5%
水俣・芦北地域	1,612,500	1,504,200	1,721,800	1,668,600	1,642,900	1,525,400	1,506,200	1,422,900	1,528,700	1,620,500	106.0%	100.5%
宇城地域	3,000,500	3,486,100	3,368,000	3,330,900	3,511,700	3,528,900	3,671,500	3,808,100	3,801,200	3,935,300	103.5%	131.2%
計	36,502,200	38,756,500	42,051,100	46,605,300	47,731,500	50,014,300	51,859,700	55,146,400	55,860,700	55,371,200	99.1%	151.7%
(外国人客)	(172,563)	(178,924)	(449,892)	(274,984)	(188,551)	(184,277)	(183,910)	(301,049)	(339,987)	(364,921)	107.3%	211.5%

(注) ( )内の外人客数は、内数である。

## (23) 日帰り・宿泊別観光客数(熊本市及び各地域振興局別)

(単位:人、%)

	日帰客				宿泊客				合計			
	平成15年	平成16年	増減数	対前年比	平成15年	平成16年	増減数	対前年比	平成15年	平成16年	増減数	対前年比
熊本市	2,487,700	2,382,000	△ 105,700	95.8	1,736,300	1,743,000	6,700	100.4	4,224,000	4,125,000	△ 99,000	97.7
宇城地域振興局	3,502,900	3,444,700	△ 58,200	98.3	94,300	102,500	8,200	108.7	3,597,200	3,547,200	△ 50,000	98.6
玉名地域振興局	8,010,300	7,617,300	△ 393,000	95.1	308,500	308,100	△ 400	99.9	8,318,900	7,925,500	△ 393,400	95.3
鹿本地域振興局	4,005,600	4,015,100	9,500	100.2	498,100	517,100	19,000	103.8	4,503,700	4,532,300	28,600	100.6
菊池地域振興局	8,820,800	9,265,000	444,200	105.0	381,700	395,600	13,900	103.6	9,202,600	9,660,600	458,000	105.0
阿蘇地域振興局	17,080,400	16,592,000	△ 488,400	97.1	2,240,800	2,186,400	△ 54,400	97.6	19,321,200	18,778,300	△ 542,900	97.2
上益城地域振興局	1,549,000	2,005,000	456,000	129.4	61,500	56,000	△ 5,500	91.1	1,610,500	2,061,000	450,500	128.0
八代地域振興局	2,328,600	2,448,600	120,000	105.2	205,100	220,700	15,600	107.6	2,533,700	2,669,400	135,700	105.4
芦北地域振興局	1,528,700	1,620,500	91,800	106.0	207,400	179,200	△ 28,200	86.4	1,736,000	1,799,700	63,700	103.7
球磨地域振興局	2,642,900	2,544,300	△ 98,600	96.3	262,700	244,600	△ 18,100	93.1	2,905,600	2,789,000	△ 116,600	96.0
天草地域振興局	3,903,700	3,436,500	△ 467,200	88.0	693,300	639,500	△ 53,800	92.2	4,597,000	4,076,000	△ 521,000	88.7
合計	55,860,700	55,371,200	△ 489,500	99.1	6,689,800	6,592,700	△ 97,100	98.5	62,550,500	61,963,900	△ 586,600	99.1
(外国人客)	(339,987)	(364,921)	(24,934)	107.3	(147,248)	(197,446)	(50,198)	134.1	(487,235)	(562,367)	(75,132)	115.4

(注) ( )内の「外国人客」は内数である。

## (24) 県内・県外別観光客数(熊本市及び各地域振興局別)

(単位:人、%)

	県内客				県外客				合計			
	平成15年	平成16年	増減数	対前年比	平成15年	平成16年	増減数	対前年比	平成15年	平成16年	増減数	対前年比
熊本市	840,600	819,200	△ 21,400	97.5	3,383,400	3,305,800	△ 77,600	97.7	4,224,000	4,125,000	△ 99,000	97.7
宇城地域振興局	2,980,200	2,936,900	△ 43,300	98.5	617,000	610,300	△ 6,700	98.9	3,597,200	3,547,200	△ 50,000	98.6
玉名地域振興局	3,197,600	3,131,600	△ 66,100	97.9	5,121,200	4,793,900	△ 327,300	93.6	8,318,900	7,925,500	△ 393,400	95.3
鹿本地域振興局	2,280,600	2,215,500	△ 65,100	97.1	2,223,200	2,316,800	93,600	104.2	4,503,700	4,532,300	28,600	100.6
菊池地域振興局	6,545,100	6,852,600	307,500	104.7	2,657,500	2,808,000	150,500	105.7	9,202,600	9,660,600	458,000	105.0
阿蘇地域振興局	9,043,000	8,872,100	△ 171,000	98.1	10,278,200	9,906,300	△ 371,900	96.4	19,321,200	18,778,300	△ 542,900	97.2
上益城地域振興局	1,244,900	1,641,100	396,200	131.8	365,700	419,900	54,200	114.8	1,610,500	2,061,000	450,500	128.0
八代地域振興局	2,055,800	2,151,000	95,200	104.6	477,900	518,400	40,500	108.5	2,533,700	2,669,400	135,700	105.4
芦北地域振興局	1,314,800	1,390,900	76,100	105.8	421,200	408,700	△ 12,500	97.0	1,736,000	1,799,700	63,700	103.7
球磨地域振興局	1,957,700	1,972,200	14,500	100.7	947,900	816,800	△ 131,100	86.2	2,905,600	2,789,000	△ 116,600	96.0
天草地域振興局	2,845,500	2,540,200	△ 305,300	89.3	1,751,600	1,535,800	△ 215,800	87.7	4,597,000	4,076,000	△ 521,000	88.7
合計	34,305,800	34,523,300	217,400	100.6	28,244,700	27,440,700	△ 804,000	97.2	62,550,500	61,963,900	△ 586,600	99.1
(外国人客)					(487,235)	(562,367)	(75,132)	115.4	(487,235)	(562,367)	(75,132)	115.4

(注) ( )内の「外国人客」は内数である。

## (25)観光消費額

	宿泊費 (円)	飲食費 (円)	域内交通費 (円)	商品購入費 (円)	その他 (円)	計 (円)	観光客数 (人)	観光消費額 (千円)	総額 (千円)	対前年比 (%)
宿泊客	9,349	2,096	1,280	1,731	966	15,422	6,592,700	101,672,619	287,719,851	97.6
日帰り客		1,124	507	1,048	681	3,360	55,371,200	186,047,232		

観光消費額は、宿泊客の場合 対前年比100.5%、日帰り客の場合 対前年比96.0%であった。

観光消費額の推移

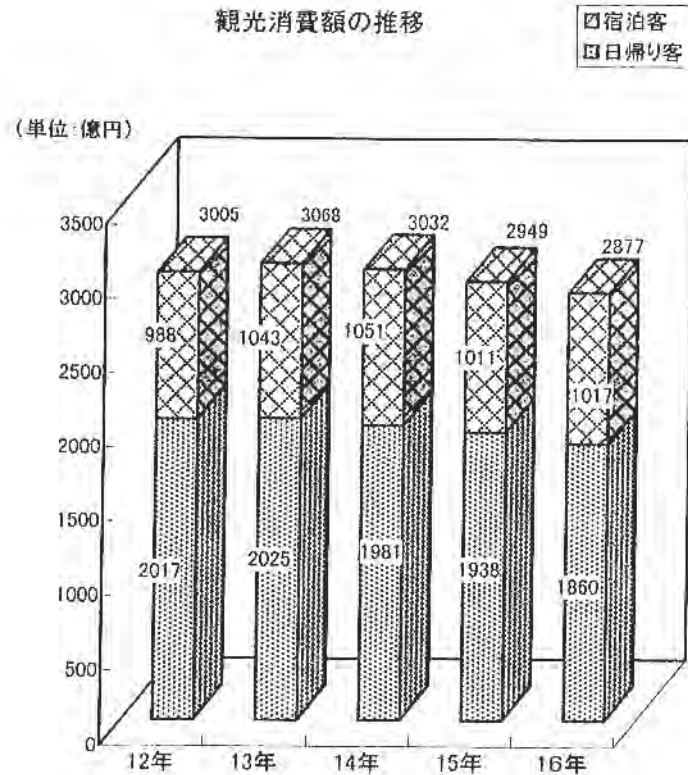

一人あたりの観光消費額の推移

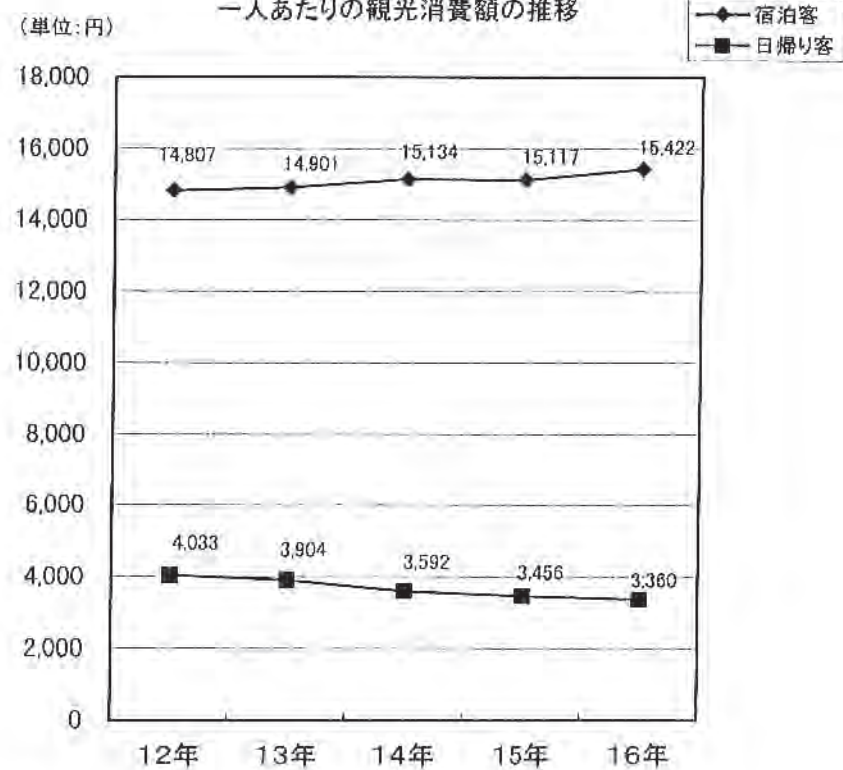



### 3 参考資料

#### (1) 交通機関利用者数

##### (ア) 九州旅客鉄道主要駅別利用者数

(単位:人)

駅名		1月	2月	3月	4月	5月	6月	7月	8月	9月	10月	11月	12月	合計	前年実績	対前年比
熊本駅	乗客数	212,960	206,890	249,750	216,590	217,960	191,490	222,430	238,040	196,590	212,060	211,650	208,490	2,584,900	2,575,806	100.4%
	降客数	216,340	210,890	251,260	219,280	221,130	191,670	222,470	236,790	196,650	213,140	211,900	207,470	2,598,990	2,600,506	99.9%
五名駅	乗客数	28,800	24,980	31,080	27,460	27,140	23,190	27,620	31,450	24,070	25,400	26,870	27,580	325,640	330,670	98.5%
	降客数	27,670	24,490	30,730	27,620	26,740	22,840	27,800	31,530	23,960	25,090	26,340	27,470	322,280	329,080	97.9%
八代駅	乗客数	42,260	36,970	42,590	32,080	32,350	27,080	31,740	35,020	27,050	37,120	31,360	28,910	404,530	508,356	79.6%
	降客数	42,260	36,970	42,590	31,260	32,450	26,390	31,100	35,010	27,460	36,450	31,530	30,100	403,570	490,651	82.3%
水俣駅	乗客数	13,820	12,650	5,880										32,350	176,109	18.4%
	降客数	12,710	11,960	6,010										30,680	170,385	18.0%
宮地駅	乗客数	4,350	3,590	4,750	4,640	4,810	3,420	5,410	6,560	4,040	4,020	4,330	3,680	53,600	57,924	92.5%
	降客数	3,960	3,320	4,530	4,480	5,100	3,320	5,430	6,820	4,260	3,950	4,390	3,470	53,030	55,650	95.3%
人吉駅	乗客数	10,770	9,840	13,440	10,220	11,610	8,330	9,870	12,730	9,000	10,670	10,810	8,410	125,700	132,887	94.6%
	降客数	10,290	9,510	13,050	10,060	11,970	8,240	10,000	12,940	8,930	9,760	10,350	8,650	123,750	127,126	97.3%
三角駅	乗客数	7,560	6,060	7,810	6,810	7,440	5,180	9,020	9,720	6,110	6,460	7,010	6,010	85,190	92,402	92.2%
	降客数	7,290	6,140	7,720	6,920	7,210	5,160	8,630	9,930	6,030	6,270	6,660	6,290	84,250	92,243	91.3%

(注) 定期券利用者は除く。

##### (イ) 九州新幹線利用者数

(単位:人)

駅名		1月	2月	3月	4月	5月	6月	7月	8月	9月	10月	11月	12月	合計	前年実績	対前年比
新八代駅	乗客数			26,830	27,280	25,870	19,770	22,290	26,110	20,540	24,250	22,900	19,330	235,170		
	降客数			21,730	22,300	24,570	19,590	21,420	23,770	19,200	24,630	22,700	18,980	218,890		
新水俣駅	乗客数			10,060	11,710	10,740	8,940	11,660	12,320	9,050	9,950	10,120	10,320	104,870		
	降客数			9,530	11,400	10,430	8,880	11,520	12,150	9,240	9,740	9,910	10,800	103,600		

(注) 定期券利用者は除く。

※ 平成16年3月13日 新八代駅～鹿児島中央 九州新幹線開業

##### (ウ) 南阿蘇鉄道利用者数

(単位:人)

駅名		1月	2月	3月	4月	5月	6月	7月	8月	9月	10月	11月	12月	合計	前年実績	対前年比
立野駅	乗客数	2,887	2,781	5,128	6,944	6,202	3,713	7,214	9,701	4,733	5,360	3,809	2,644	61,116	72,608	84.2%
	降客数	3,111	2,906	4,745	6,961	4,947	3,019	6,313	8,839	4,052	6,215	4,799	2,960	58,867	70,282	83.8%
高森駅	乗客数	1,886	1,763	2,988	3,971	3,776	2,044	4,434	7,236	2,724	4,757	3,651	1,885	41,115	48,573	84.6%
	降客数	1,704	1,657	3,464	4,151	4,868	2,811	5,444	8,094	3,106	4,001	2,813	1,598	43,711	50,440	86.7%

(注) 定期券利用者は除く。

## (エ) くまがわ鉄道利用者数

(単位:人)

駅名		1月	2月	3月	4月	5月	6月	7月	8月	9月	10月	11月	12月	合計	前年実績	対前年比
人吉駅	乗客数	3,916	3,639	5,511	3,936	3,626	3,199	3,601	5,226	3,155	3,881	4,570	3,523	47,783	59,247	80.7%
	降客数	4,028	3,744	5,670	4,050	3,730	3,291	3,704	5,377	3,246	3,993	4,701	3,625	49,159	49,132	100.1%
湯前駅	乗客数	1,519	1,412	2,138	1,527	1,407	1,241	1,397	2,028	1,224	1,506	1,773	1,367	18,539	19,665	94.3%
	降客数	1,349	1,253	1,899	1,356	1,249	1,102	1,240	1,800	1,087	1,337	1,574	1,214	16,460	18,875	87.2%

(注) 定期券利用者は除く。

## (オ) 肥薩おれんじ鉄道主要駅別利用者数

(単位:人)

駅名		1月	2月	3月	4月	5月	6月	7月	8月	9月	10月	11月	12月	合計	前年実績	対前年比
八代駅	乗客数			10,976	6,153	5,737	4,303	5,342	7,909	3,940	4,682	4,636	4,475	58,153		
	降客数			6,440	4,396	3,926	4,051	3,919	5,008	3,230	4,039	3,927	3,648	42,584		
佐敷駅	乗客数			6,300	3,984	3,450	2,879	3,719	4,050	2,565	2,857	3,583	3,707	37,094		
	降客数			4,083	3,802	3,145	2,822	3,463	3,724	2,438	2,978	3,134	3,377	32,966		
水俣駅	乗客数			8,667	5,389	5,174	3,876	4,538	4,945	3,483	3,536	4,438	4,737	48,783		
	降客数			5,271	3,588	3,875	2,909	3,707	3,927	2,864	3,098	4,240	4,225	37,704		

(注) 定期券利用者は除く。

(注) 平成16年3月13日運行開始

(単位:人)

## (カ) 熊本空港利用者数

		1月	2月	3月	4月	5月	6月	7月	8月	9月	10月	11月	12月	合計	前年実績	対前年比	
国内線	東	乗客数	77,712	67,739	86,516	71,092	79,912	85,811	72,789	88,320	77,267	82,043	85,890	67,070	922,161	908,935	101.7%
		降客数	65,355	69,485	85,453	74,743	74,489	85,583	76,414	88,826	77,493	82,559	87,204	82,449	927,853	898,440	103.3%
		計	143,067	137,224	171,969	145,835	154,401	131,394	149,203	174,946	154,760	164,602	173,094	149,519	1,850,014	1,805,375	102.5%
	京大	乗客数	29,334	26,634	33,766	29,321	32,986	27,376	28,791	33,124	30,719	36,021	38,235	28,324	374,631	390,054	96.0%
		降客数	25,760	27,085	32,005	29,864	31,035	26,817	28,821	32,850	29,573	33,887	38,027	30,075	363,879	388,079	83.8%
		計	55,094	53,699	65,771	59,185	64,021	54,193	57,712	65,974	60,292	69,908	74,262	58,399	738,510	778,133	94.9%
	関	乗客数	2,403	2,386	3,052	2,815	3,009	2,341	969						16,775	39,943	42.0%
		降客数	1,856	1,382	1,570	1,660	1,677	1,325	693						9,963	27,872	36.0%
		計	4,059	3,768	4,622	4,275	4,686	3,666	1,662						26,738	67,615	39.5%
	西	乗客数	10,449	10,043	12,082	10,935	12,453	10,105	11,049	11,194	11,815	11,961	13,123	9,495	134,504	137,497	97.8%
		降客数	9,122	10,104	12,226	10,846	11,612	10,065	11,009	10,978	10,844	11,946	12,658	9,978	130,988	134,102	97.7%
		計	19,571	20,147	24,308	21,581	24,065	20,170	22,058	22,172	22,259	23,907	25,781	19,473	265,492	271,599	97.8%
	沖	乗客数	4,545	4,754	5,050	3,725	3,870	3,109	4,522	6,128	4,312	4,171	4,683	4,020	52,889	49,615	106.6%
		降客数	4,608	4,582	5,370	3,833	3,855	3,288	4,549	6,009	4,096	3,987	4,806	4,227	53,210	50,556	105.2%
		計	9,153	9,336	10,420	7,558	7,725	6,397	9,071	12,137	8,408	8,158	9,489	8,247	106,099	100,171	105.9%
	天	乗客数	582	609	495	492	485	248	553	713	404	766	671	739	6,755	6,346	106.4%
		降客数	681	572	482	348	363	249	377	833	350	701	602	560	5,916	5,628	105.1%
		計	1,263	1,181	977	838	848	495	930	1,346	754	1,467	1,273	1,299	12,671	11,974	105.8%
草	乗客数										938	697	828	2,261	—	—	
	降客数										830	680	565	2,075	—	—	
	計										1,768	1,377	1,193	4,336	—	—	
山	乗客数	560	490	118				115	267					1,548	2,778	55.8%	
	降客数		495	118				94						705	2,868	24.6%	
	計	560	985	232				209	267					2,253	5,644	39.9%	
合	乗客数	125,585	112,655	141,077	118,180	132,715	108,988	118,788	139,746	124,317	135,898	143,299	110,276	1,511,524	1,533,166	98.6%	
	降客数	107,182	113,885	137,222	121,082	123,031	107,327	122,057	137,096	122,156	133,910	141,977	127,854	1,494,589	1,507,345	99.2%	
	計	232,767	226,340	278,299	239,272	255,746	216,315	240,845	276,842	246,473	269,808	285,276	238,130	3,006,113	3,040,511	98.9%	
国際線	定期便	乗客数	1,042	1,458	1,339	1,029	1,527	1,797	1,258	1,715	1,272	1,782	1,756	1,387	17,362	3,975	436.8%
		降客数	1,053	1,193	1,386	959	1,304	1,683	1,278	1,906	1,098	1,719	1,695	1,472	16,744	4,204	398.3%
		計	2,095	2,651	2,725	1,988	2,831	3,480	2,534	3,621	2,370	3,501	3,451	2,859	34,106	8,179	417.0%
	チャーター	乗客数	256	218	695	19	108	164		181	385	872	1,010		3,908	2,088	187.2%
		降客数	681	218	695		128		164	181	385	873	883	324	4,532	1,900	238.5%
		計	937	436	1,390	19	236	164	164	362	770	1,745	1,893	324	8,440	3,988	211.6%
合	乗客数	1,298	1,676	2,034	1,048	1,635	1,961	1,258	1,896	1,657	2,654	2,766	1,387	21,270	6,063	350.8%	
	降客数	1,734	1,411	2,081	959	1,432	1,683	1,440	2,087	1,483	2,592	2,578	1,796	21,276	6,104	348.6%	
計	計	3,032	3,087	4,115	2,007	3,067	3,644	2,698	3,983	3,140	5,246	5,344	3,183	42,546	12,167	349.7%	

(注) (国内線) 平成9年11月1日から札幌便は運休

平成12年3月23日から天草エアライン就航開始

平成12年11月1日から東京便を1便増便

(国際線) ソウルへの定期便は平成9年6月1日から運休

(キ) 天草空港利用者数

(単位:人)

		1月	2月	3月	4月	5月	6月	7月	8月	9月	10月	11月	12月	合計	前年実績	対前年比	
国内線	熊本	乗客数	681	572	482	346	363	258	377	633	350	701	602	560	5,925	5,601	105.8%
		降客数	582	609	495	492	485	341	553	713	404	766	671	739	6,850	6,412	106.8%
		計	1,263	1,181	977	838	848	599	930	1,346	754	1,467	1,273	1,299	12,775	12,013	106.3%
	福岡	乗客数	2,797	2,365	3,155	2,799	2,956	2,485	2,849	3,512	2,426	2,708	2,662	2,158	32,872	33,757	97.4%
		降客数	2,236	2,192	2,902	2,812	2,694	2,347	2,861	3,334	2,319	2,557	2,525	2,387	31,186	32,583	95.7%
		計	5,033	4,557	6,057	5,611	5,650	4,832	5,730	6,846	4,745	5,265	5,187	4,545	64,058	66,340	96.6%
	松山	乗客数										936	697	628	2,261	—	—
		降客数										830	680	565	2,075	—	—
		計										1,766	1,377	1,193	4,336	—	—
	合	乗客数	3,478	2,937	3,637	3,145	3,319	2,743	3,226	4,145	2,776	3,409	3,264	2,718	41,058	39,358	104.3%
		降客数	2,818	2,801	3,397	3,304	3,179	2,688	3,434	4,047	2,723	3,323	3,196	3,126	40,111	38,995	102.9%
	計	計	6,296	5,738	7,034	6,449	6,498	5,431	6,660	8,192	5,499	6,732	6,460	5,844	81,169	78,353	103.6%

(注) 平成12年3月23日から天草エアライン就航開始

(注) 平成16年10月から松山線就航開始

## (ク) フェリー及び高速船利用者数

(フェリー)

(単位:台・人)

		1月	2月	3月	4月	5月	6月	7月	8月	9月	10月	11月	12月	合計	前年実績	対前年比	
島原 ～ 熊本	台数	島原発	6,494	5,449	7,054	7,399	7,773	4,452	6,116	8,446	5,694	6,432	6,653	5,542	77,504	78,163	99.2%
		熊本発	6,153	5,594	7,284	7,364	7,794	4,298	6,249	8,958	5,652	6,417	6,677	5,724	78,164	78,465	99.6%
		計	12,647	11,043	14,338	14,763	15,567	8,750	12,365	17,404	11,346	12,849	13,330	11,266	155,668	156,628	99.4%
九州商船	客数	島原発	10,657	9,697	12,010	15,011	13,957	6,696	10,011	13,914	10,043	13,960	15,060	8,561	139,577	154,258	90.5%
		熊本発	11,288	10,212	16,368	17,596	18,841	8,194	11,269	15,699	10,137	16,247	16,589	9,520	161,960	185,407	87.4%
		計	21,945	19,909	28,378	32,607	32,798	14,890	21,280	29,613	20,180	30,207	31,649	18,081	301,537	339,665	88.8%
島原 ～ 熊本	台数	島原発	4,118	3,384	4,072	2,518	4,957	3,343	3,974	4,626	3,568	4,041	4,190	3,578	46,369	48,637	95.3%
		熊本発	4,164	3,404	4,248	2,691	4,946	3,481	4,176	4,925	3,665	4,176	4,406	3,912	48,194	51,243	94.0%
		計	8,282	6,788	8,320	5,209	9,903	6,824	8,150	9,551	7,233	8,217	8,596	7,490	94,563	99,880	94.7%
熊本フェリー	客数	島原発	14,787	12,071	13,732	7,363	18,196	10,207	12,010	13,271	10,711	15,640	19,599	17,258	164,845	169,014	97.5%
		熊本発	14,421	14,481	17,625	9,572	23,241	13,794	13,537	14,810	13,872	19,100	20,437	16,830	191,720	201,904	95.0%
		計	29,208	26,552	31,357	16,935	41,437	24,001	25,547	28,081	24,583	34,740	40,036	34,088	356,565	370,918	96.1%
島原 ～ 三角	台数	島原発	1,044	671	1,124	1,118	1,547	958	1,037	1,466	898	1,005	1,049	1,024	12,941	13,229	97.8%
		三角発	1,194	750	1,308	1,136	1,729	979	1,140	1,571	1,039	1,058	1,251	1,054	14,209	14,669	96.9%
		計	2,238	1,421	2,432	2,254	3,276	1,937	2,177	3,037	1,937	2,063	2,300	2,078	27,150	27,898	97.3%
三角・島原 フェリー	客数	島原発	3,281	2,211	3,469	4,017	5,419	3,197	3,339	4,433	2,777	3,248	3,557	2,723	41,671	44,916	92.8%
		三角発	3,611	2,000	4,247	3,501	5,659	2,976	3,342	4,428	3,052	3,624	4,871	2,813	44,124	48,826	90.4%
		計	6,892	4,211	7,716	7,518	11,078	6,173	6,681	8,861	8,861	5,829	6,872	8,428	5,536	85,795	93,742
茂木 ～ 富岡	台数	茂木発	354	348	499	533	686	375	535	805	471	474	490		5,570	5,701	97.7%
		富岡発	408	332	484	448	663	358	475	773	435	462	447		5,285	5,413	97.6%
		計	762	680	983	981	1,349	733	1,010	1,578	906	936	937		10,855	11,114	97.7%
安田産業 汽船	客数	茂木発	709	825	1,230	1,378	1,938	879	1,322	1,888	1,177	1,449	1,609		14,404	13,406	107.4%
		富岡発	871	1,062	1,685	1,477	1,612	864	1,111	1,789	1,062	1,369	1,677		14,579	14,679	99.3%
		計	1,580	1,887	2,915	2,855	3,550	1,743	2,433	3,677	2,239	2,818	3,286		28,983	28,085	103.2%
多比良 ～ 長洲	台数	多比良発	19,664	16,278	20,764	20,099	24,336	15,898	18,391	23,718	17,671	19,032	19,264	18,240	233,355	239,632	97.4%
		長洲発	18,693	16,155	20,144	18,509	21,702	13,489	16,788	21,764	15,426	17,243	17,681	16,272	213,866	227,704	93.9%
		計	38,357	32,433	40,908	38,608	46,038	29,387	35,179	45,482	33,097	36,275	36,945	34,512	447,221	467,336	95.7%
有明フェリー	客数	多比良発	49,809	41,940	54,309	50,401	69,655	39,266	46,828	64,796	42,347	52,082	53,134	42,764	607,331	622,758	97.5%
		長洲発	45,169	37,319	50,748	42,760	59,604	30,269	38,763	57,018	36,711	45,173	45,811	35,267	524,612	575,528	91.2%
		計	94,978	79,259	105,057	93,161	129,259	69,535	85,591	121,814	79,058	97,255	98,945	78,031	1,131,943	1,198,286	94.5%

(注) 平成16年12月1日から茂木～富岡は運休

(フェリー)

(単位:台・人)

		1月	2月	3月	4月	5月	6月	7月	8月	9月	10月	11月	12月	合計	前年実績	対前年比	
口之津 ～ 鬼池	台数	口之津発	5,223	4,746	5,748	5,450	7,051	4,092	5,398	7,020	4,745	5,222	5,329	5,285	65,309	68,642	95.1%
		鬼池発	5,578	4,400	5,611	5,444	7,289	4,135	5,393	7,190	4,658	5,284	5,300	4,782	65,064	68,015	95.7%
		計	10,801	9,146	11,359	10,894	14,340	8,227	10,791	14,210	9,403	10,506	10,629	10,067	130,373	136,657	95.4%
島鉄フェリー	客数	口之津発	14,227	13,240	17,534	14,647	20,273	11,169	13,883	18,175	12,861	16,415	18,135	14,343	184,902	194,796	94.9%
		鬼池発	15,598	13,423	16,752	14,552	19,999	10,714	14,093	19,377	12,762	14,705	16,331	11,908	180,214	195,630	92.1%
		計	29,825	26,663	34,286	29,199	40,272	21,883	27,976	37,552	25,623	31,120	34,466	26,251	365,116	390,426	93.5%
蔵之元 ～ 牛深	台数	蔵之元発	3,852	3,149	3,688	3,737	5,125	2,906	3,746	4,753	3,236	3,632	3,599	3,645	45,068	45,669	98.7%
		牛深発	4,031	3,259	3,946	3,893	5,196	2,986	3,895	4,979	3,348	3,775	3,833	3,663	46,804	46,987	99.6%
		計	7,883	3,864	7,634	7,630	10,321	5,892	7,641	9,732	6,584	7,407	7,432	7,308	91,872	92,656	99.2%
三和商船	客数	蔵之元発	8,902	7,825	8,968	10,436	12,295	6,449	8,961	11,658	7,438	8,807	9,488	8,349	109,576	109,929	99.7%
		牛深発	9,362	7,746	9,729	10,708	12,865	6,462	9,113	12,578	8,027	9,256	9,906	8,512	114,264	114,696	99.6%
		計	18,264	15,571	18,697	21,144	25,160	12,911	18,074	24,236	15,465	18,063	19,394	16,861	223,840	224,625	99.7%
松島 ～ 八代	台数	松島発	451	297	397	374	538	345	423	577	338	377	378	278	4,773	4,901	97.4%
		八代発	341	271	413	378	476	354	396	566	340	359	333	302	4,529	4,651	97.4%
		計	792	568	810	752	1,014	699	819	1,143	678	736	711	580	9,302	9,552	97.4%
松島フェリー	客数	松島発	1,535	1,016	1,142	1,264	1,773	1,335	1,451	1,860	1,102	1,289	1,413	823	16,003	15,430	103.7%
		八代発	958	828	1,051	1,101	1,669	1,154	1,272	1,787	991	1,230	1,234	913	14,188	13,524	104.9%
		計	2,493	1,844	2,193	2,365	3,442	2,489	2,723	3,647	2,093	2,519	2,647	1,736	30,191	28,954	104.3%
水俣～ (御所浦) ～本渡	台数	水俣発	348	304	410	315	409	336	335	444	281	317	341	380	4,220	4,448	94.9%
		本渡発	397	339	438	344	424	347	368	414	274	335	348	380	4,408	4,962	88.8%
		計	745	643	848	659	833	683	703	858	555	652	689	760	8,628	9,410	91.7%
南国海運	客数	水俣発	1,019	733	1,065	755	1,216	763	906	1,525	734	837	850	971	11,374	12,321	92.3%
		本渡発	1,134	836	1,089	843	1,297	804	953	1,316	783	907	910	936	11,808	12,985	90.9%
		計	2,153	1,569	2,154	1,598	2,513	1,567	1,859	2,841	1,517	1,744	1,760	1,907	23,182	25,306	91.6%
諸浦 ～ 中田	台数	諸浦発	305	308	337	310	385	261	350	442	276	279	304	309	3,866	3,802	101.7%
		中田発	357	299	360	314	419	274	365	457	307	294	322	323	4,091	4,068	100.6%
		計	662	607	697	624	804	535	715	899	583	573	626	632	7,957	7,870	101.1%
天長フェリー	客数	諸浦発	625	581	610	575	948	459	604	943	559	559	572	554	7,599	7,441	102.1%
		中田発	673	519	613	534	754	424	634	883	502	581	579	543	7,239	7,468	96.9%
		計	1,298	1,100	1,223	1,109	1,702	883	1,238	1,826	1,061	1,140	1,151	1,097	14,838	14,909	99.5%

(高速船)

(単位:人)

			1月	2月	3月	4月	5月	6月	7月	8月	9月	10月	11月	12月	合計	前年実績	対前年比
熊本 ～本渡 熊本フェリー	客数	熊本発	2,697	1,989	3,136	3,180	3,615	1,666	3,295	5,639	2,812	3,365	3,287	3,571	38,252	39,835	96.0%
		本渡発	4,294	2,391	3,584	3,380	4,548	1,917	3,638	6,324	3,387	3,633	3,745	2,774	43,615	47,421	92.0%
		計	6,991	4,380	6,720	6,560	8,163	3,583	6,933	11,963	6,199	6,998	7,032	6,345	81,867	87,256	93.8%
茂木 ～富岡 安田汽船	客数	茂木発	865	687	791	884	1,145	692	851	1,262	794	673	928	942	10,514	11,064	95.0%
		富岡発	1,022	683	816	875	1,253	761	833	1,297	803	751	907	799	10,800	11,296	95.6%
		計	1,887	1,370	1,607	1,759	2,398	1,453	1,684	2,559	1,597	1,424	1,835	1,741	21,314	22,360	95.3%
牛深 ～水俣 水俣高速船	客数	牛深発	1,771	1,385	1,559	1,640	1,505	1,207	1,442	2,037	1,138	1,456	1,385	1,424	17,949	21,098	85.1%
		水俣発	1,432	1,367	1,567	1,622	1,371	1,131	1,566	2,065	1,178	1,483	1,397	1,699	17,878	20,655	86.6%
		計	3,203	2,752	3,126	3,262	2,876	2,338	3,008	4,102	2,316	2,939	2,782	3,123	35,827	41,753	85.8%

## (2) 有料道路利用台数

## (7) 九州縦貫自動車道利用台数

(単位:台)

インターチェンジ		1月	2月	3月	4月	5月	6月	7月	8月	9月	10月	11月	12月	合計	前年実績	対前年比
南関	入口	170,159	162,502	192,856	180,353	185,159	163,369	182,015	197,953	169,243	178,578	179,545	178,479	2,140,211	2,166,684	98.8%
	出口	168,133	162,435	193,511	181,718	185,913	164,415	183,760	198,441	170,409	179,860	180,080	184,687	2,153,362	2,177,292	98.9%
	計	338,292	324,937	386,367	362,071	371,072	327,784	365,775	396,394	339,652	358,438	359,625	363,166	4,293,573	4,343,976	98.8%
菊水	入口	83,094	80,027	93,347	88,430	91,863	80,445	87,808	94,953	80,748	89,400	89,849	87,642	1,047,606	1,052,797	99.5%
	出口	82,991	81,198	94,944	89,148	92,643	81,726	88,761	95,987	82,217	89,239	90,125	90,524	1,059,503	1,061,449	99.8%
	計	166,085	161,225	188,291	177,578	184,506	162,171	176,569	190,940	162,965	178,639	179,974	178,166	2,107,109	2,114,246	99.7%
植木	入口	141,418	138,488	160,116	149,778	152,312	138,207	150,120	158,413	141,472	150,038	186,096	191,400	1,857,858	1,780,056	104.4%
	出口	136,351	132,724	152,867	143,122	145,738	132,487	144,121	151,509	134,283	144,107	178,840	183,302	1,779,451	1,717,689	103.6%
	計	277,769	271,212	312,983	292,900	298,050	270,694	294,241	309,922	275,755	294,145	364,936	374,702	3,637,309	3,497,745	104.0%
熊本	入口	259,680	254,228	300,701	286,612	289,380	255,601	283,048	306,503	259,234	283,100	305,885	309,990	3,393,962	3,404,091	99.7%
	出口	271,490	266,516	315,557	302,277	302,654	267,531	297,195	320,518	272,219	297,582	318,713	322,874	3,555,126	3,561,146	99.8%
	計	531,170	520,744	616,258	588,889	592,034	523,132	580,243	627,021	531,453	580,682	624,598	632,864	6,949,088	6,965,237	99.8%
益城熊本空港	入口	145,662	144,129	168,854	157,662	158,894	145,234	164,797	169,091	146,630	162,781	178,274	181,762	1,923,770	1,856,024	103.7%
	出口	158,195	153,870	179,999	169,398	170,388	154,114	175,583	181,165	157,775	173,449	190,373	190,655	2,054,964	1,989,948	103.3%
	計	303,857	297,999	348,853	327,060	329,282	299,348	340,380	350,256	304,405	336,230	368,647	372,417	3,978,734	3,845,972	103.5%
御船	入口	120,845	117,513	134,751	123,287	125,141	115,699	126,830	131,189	114,756	124,897	139,230	142,814	1,516,952	1,521,368	99.7%
	出口	116,569	112,366	128,921	119,568	120,865	111,142	123,056	127,618	111,119	120,514	135,422	140,032	1,467,192	1,472,265	99.7%
	計	237,414	229,879	263,672	242,855	246,006	226,841	249,886	258,807	225,875	245,411	274,652	282,846	2,984,144	2,993,633	99.7%
松橋	入口	138,109	131,721	150,505	138,960	144,830	128,958	145,375	155,199	132,498	142,855	184,265	182,985	1,776,260	1,698,000	104.6%
	出口	132,623	127,399	145,576	134,349	138,843	123,717	138,591	150,039	126,568	138,050	177,204	179,480	1,712,439	1,634,520	104.8%
	計	270,732	259,120	296,081	273,309	283,673	252,675	283,966	305,238	259,066	280,905	361,469	362,465	3,488,699	3,332,520	104.7%
八代	入口	152,856	146,391	164,855	148,171	151,947	140,622	155,596	159,666	144,177	159,355	158,248	159,048	1,840,932	1,840,939	100.0%
	出口	138,582	139,001	153,948	138,174	143,525	132,500	145,130	148,539	133,945	149,955	149,308	152,338	1,724,945	1,730,414	99.7%
	計	291,438	285,392	318,803	286,345	295,472	273,122	300,726	308,205	278,122	309,310	307,556	311,386	3,565,877	3,571,353	99.8%
人吉	入口	119,065	107,110	122,532	112,541	123,201	107,432	120,363	129,788	107,163	117,598	116,411	117,429	1,400,633	1,413,491	99.1%
	出口	108,986	105,373	121,756	112,506	116,573	105,286	119,117	127,624	106,064	116,355	115,289	118,404	1,373,333	1,385,966	99.1%
	計	228,051	212,483	244,288	225,047	239,774	212,718	239,480	257,412	213,227	233,953	231,700	235,833	2,773,966	2,799,457	99.1%
八代南	入口	12,703	12,267	13,830	12,846	13,091	12,229	13,175	13,993	12,269	14,162	13,255	13,804	157,624	159,357	98.9%
	出口	9,838	10,126	11,943	11,022	10,721	11,035	11,627	11,854	10,362	12,193	11,710	12,174	134,605	131,997	102.0%
	計	22,541	22,393	25,773	23,868	23,812	23,264	24,802	25,847	22,631	26,355	24,965	25,978	292,229	291,354	100.3%
日奈久	入口	47,123	41,505	46,809	42,013	47,213	37,885	49,479	55,837	38,892	42,829	43,177	44,292	537,054	556,199	96.6%
	出口	41,124	38,939	46,007	41,479	46,115	37,537	49,348	55,551	38,519	42,063	42,821	46,788	526,291	538,759	97.7%
	計	88,247	80,444	92,816	83,492	93,328	75,422	98,827	111,388	77,411	84,892	85,998	91,080	1,063,345	1,094,958	97.1%



## (イ) その他の有料道路利用台数

(単位:台)

	1月	2月	3月	4月	5月	6月	7月	8月	9月	10月	11月	12月	合計	前年実績	対前年比
松島有料道路	91,701	84,497	94,878	93,365	104,767	87,010	104,501	116,605	89,674	98,008	97,438	99,715	1,162,159	1,096,161	106.0%
阿蘇町町営有料道路(山上)	4,890	3,955	8,026	13,178	15,213	6,502	13,894	24,280	12,745	9,464	14,827	5,574	132,548	139,594	95.0%

※ 松島有料道路は、平成14年5月17日開通。前年実績については平成14年5月17日～12月31日までのものである。

## (3) ロープウェイ利用者数

(単位:人)

区 間	1月	2月	3月	4月	5月	6月	7月	8月	9月	10月	11月	12月	合計	前年実績	対前年比
阿蘇西駅～火口西駅	11,617	18,983	24,742	27,857	35,244	23,397	33,128	44,232	27,705	26,140	52,760	23,611	349,416	370,808	94.2%
仙酔峡～火口東駅	2,793	949	4,107	6,230	28,366	4,538	4,868	9,234	1,937				63,022	88,733	71.0%

※ 仙酔峡～火口東駅は、平成16年10月～12月まで整備のため運休。

## (4) 観光レクリエーション施設等の月別利用者数

(単位:人)

地域	施設名	区分	1月	2月	3月	4月	5月	6月	7月	8月	9月	10月	11月	12月	合計	前年実績	
熊本市圏	フットサル熊本 (熊本市)	県内客															
		県外客															
		小計	61,580	83,340	77,370	75,110	95,250	66,730	64,680	65,920	69,260	92,030	91,780	78,930	921,980	884,590	
	熊本市動植物園 (熊本市)	県内客															
		県外客															
		小計	50,071	38,633	70,878	94,745	122,756	20,729	18,482	32,520	42,611	108,956	65,852	18,657	684,890	720,852	
	熊本城 (熊本市)	県内客															
		県外客															
	小計	76,513	57,010	88,878	79,644	84,349	39,885	45,085	77,773	45,419	80,028	78,959	42,619	796,162	781,625		
水前寺成趣園 (熊本市)	県内客																
	県外客																
	小計	24,286	31,185	52,668	48,854	43,857	25,663	23,112	26,253	27,637	37,060	45,969	20,501	407,045	456,177		
熊本県伝統工芸館 (熊本市)	県内客																
	県外客																
	小計	16,334	17,090	18,637	20,219	15,978	13,383	16,150	13,341	16,162	21,526	20,197	0	189,017	194,884		
熊本県立美術館本館 (熊本市)	県内客																
	県外客																
	小計	3,494	2,618	9,859	2,628	4,258	5,031	7,000	16,724	7,085	12,332	13,091	3,930	88,050	139,870		
菊陽町総合交流ター ミナル「さんふれあ」 (菊陽町)	県内客	42,542	38,793	40,465	37,938	44,108	34,724	38,016	38,917	36,346	37,641	36,684	36,098	462,272	392,517		
	県外客	128	116	121	114	132	104	114	117	109	113	110	108	1,386	1,375		
	小計	42,670	38,909	40,586	38,052	44,240	34,828	38,130	39,034	36,455	37,754	36,794	36,206	463,658	393,892		
くまもとエミナーズ (益城町)	県内客	12,239	10,250	12,784	10,836	13,011	10,090	32,339	47,210	12,307	10,702	10,708	11,314	193,790	185,295		
	県外客	404	338	422	358	430	333	1,069	1,560	406	353	353	374	6,400	6,169		
	小計	12,643	10,588	13,206	11,194	13,441	10,423	33,408	48,770	12,713	11,055	11,061	11,688	200,190	191,464		
阿蘇地域	阿蘇神社 (旧一の宮町)	県内客	52,200	8,300	7,000	4,900	6,300	5,100	7,100	7,800	7,500	5,300	7,500	7,200	126,200	121,900	
		県外客	65,200	5,600	9,100	10,600	12,900	9,800	8,600	8,100	8,700	11,500	12,800	5,700	168,600	162,700	
		小計	117,400	13,900	16,100	15,500	19,200	14,900	15,700	15,900	16,200	16,800	20,300	12,900	294,800	284,600	
	アゼリア21 (旧一の宮町)	県内客	12,003	10,125	12,115	10,931	15,349	12,945	19,201	23,426	13,375	10,649	10,912	11,202	162,233	164,629	
		県外客	631	367	705	396	1,066	539	2,133	4,134	485	443	454	714	12,067	12,677	
		小計	12,634	10,492	12,820	11,327	16,415	13,484	21,334	27,560	13,860	11,092	11,366	11,916	174,300	177,306	
	大観峰茶店 (旧阿蘇町)	県内客	9,000	4,500	4,000	8,000	18,500	8,000	20,000	23,000	10,000	18,000	26,000	1,500	150,500	187,300	
		県外客	18,500	10,000	12,000	35,000	84,000	20,000	60,000	55,000	35,000	33,000	80,000	10,000	452,500	574,000	
	小計	27,500	14,500	16,000	43,000	102,500	28,000	80,000	78,000	45,000	51,000	106,000	11,500	603,000	761,300		
カドリー・ドミニオン (旧阿蘇町)	県内客	4,532	2,173	5,446	5,843	8,337	2,277	5,538	18,450	6,356	8,254	6,481	3,470	77,157	95,480		
	県外客	8,418	4,035	10,115	10,852	15,482	4,230	10,286	34,265	11,804	15,329	12,037	6,444	143,297	177,320		
	小計	12,950	6,208	15,561	16,695	23,819	6,507	15,824	52,715	18,160	23,583	18,518	9,914	220,454	272,800		
はな阿蘇美 (旧阿蘇町)	県内客	2,007	1,662	3,153	7,075	17,092	7,295	3,384	5,874	5,182	10,942	6,021	1,816	71,503	70,645		
	県外客	4,096	3,884	7,364	10,613	25,644	10,944	7,896	8,813	7,773	16,413	14,050	4,239	121,729	139,880		
	小計	6,103	5,546	10,517	17,688	42,736	18,239	11,280	14,687	12,955	27,355	20,071	6,055	193,232	210,525		

(単位:人)

地域	施設名	区分	1月	2月	3月	4月	5月	6月	7月	8月	9月	10月	11月	12月	合計	前年実績
阿蘇地域	阿蘇火山博物館 (旧阿蘇町)	県内客	6,664	4,402	7,339	4,688	10,798	4,332	4,444	10,172	4,656	10,265	5,107	2,556	75,423	86,841
		県外客	4,442	2,935	4,892	3,126	7,198	2,888	2,963	6,782	3,104	6,844	3,404	1,704	50,282	57,894
		小計	11,106	7,337	12,231	7,814	17,996	7,220	7,407	16,954	7,760	17,109	8,511	4,260	125,705	144,735
	池山水源 (産山村)	県内客	2,510	2,930	3,210	4,760	8,280	13,410	17,110	29,740	13,000	15,730	7,580	3,780	122,040	112,100
		県外客	2,490	3,380	5,690	6,480	13,550	25,380	25,980	31,540	28,330	22,990	7,690	8,050	181,550	189,400
		小計	5,000	6,310	8,900	11,240	21,830	38,790	43,090	61,280	41,330	38,720	15,270	11,830	303,590	301,500
	ヒゴタイ公園 (産山村)	県内客	60	70	420	1,290	12,970	9,570	12,970	25,910	16,320	0	0	0	79,580	94,638
		県外客	231	325	547	946	15,391	13,422	17,465	26,957	24,073	0	0	0	99,357	117,077
		小計	291	395	967	2,236	28,361	22,992	30,435	52,867	40,393	0	0	0	178,937	211,715
	うぶやま牧場 (産山村)	県内客	2,312	3,205	6,001	5,315	9,025	6,511	8,753	18,911	6,211	9,805	7,761	4,311	88,121	90,537
		県外客	2,893	4,298	8,050	6,742	11,978	9,392	11,785	19,134	8,569	11,873	9,489	4,740	108,943	115,295
		小計	5,205	7,503	14,051	12,057	21,003	15,903	20,538	38,045	14,780	21,678	17,250	9,051	197,064	205,832
	そよ風パーク (旧蘇陽町)	県内客	8,442	8,043	10,733	12,135	13,590	8,547	14,452	21,591	10,349	11,871	14,818	6,651	141,222	91,185
		県外客	2,114	1,766	3,522	4,045	4,530	2,272	6,740	6,616	3,035	3,451	5,419	1,787	45,297	116,267
		小計	10,556	9,809	14,255	16,180	18,120	10,819	21,192	28,207	13,384	15,322	20,237	8,438	186,519	207,452
	ひめゆりの里 高森町朋遊館 (高森町)	県内客	8,975	10,947	11,747	10,288	11,298	8,983	13,001	12,992	9,310	9,801	9,769	9,494	126,605	175,999
		県外客	12,657	6,846	8,685	13,858	13,986	5,773	11,007	19,001	9,434	9,754	8,536	6,221	125,758	93,551
		小計	21,632	17,793	20,432	24,146	25,284	14,756	24,008	31,993	18,744	19,555	18,305	15,715	252,363	269,550
	高森湧水 トンネル公園 (高森町)	県内客	4,582	3,914	7,439	12,763	12,394	7,860	36,733	32,735	9,964	8,610	12,806	7,826	157,626	163,792
		県外客	3,458	2,954	5,612	9,629	9,350	5,861	27,712	24,695	7,517	6,496	9,661	5,904	118,849	123,575
小計		8,040	6,868	13,051	22,392	21,744	13,721	64,445	57,430	17,481	15,106	22,467	13,730	276,475	287,367	
白川水源 (旧白水村)	県内客	11,923	10,915	27,194	41,579	33,329	21,409	30,678	38,886	20,042	20,225	25,945	12,289	294,414	204,526	
	県外客	7,949	5,277	18,129	27,719	22,220	14,273	20,119	27,924	10,694	12,484	21,964	8,193	196,945	293,795	
	小計	19,872	16,192	45,323	69,298	55,549	35,682	50,797	66,810	30,736	32,709	47,909	20,482	491,359	498,321	
池の窪 (旧白水村)	県内客	1,100	500	5,000	15,000	37,000	3,000	5,000	8,000	3,000	8,000	5,500	1,000	92,100	101,400	
	県外客	6,200	1,000	13,000	35,000	12,000	10,000	11,000	20,000	18,000	18,000	17,000	1,500	162,700	169,800	
	小計	7,300	1,500	18,000	50,000	49,000	13,000	16,000	28,000	21,000	26,000	22,500	2,500	254,800	271,200	
阿蘇白水温泉 瑠璃 (旧白水村)	県内客	11,542	8,584	10,170	12,912	12,142	7,608	9,283	13,979	9,648	9,495	8,652	7,997	122,012	127,390	
	県外客	7,695	5,723	6,780	8,609	8,095	5,073	6,189	9,320	6,433	6,330	5,768	5,332	81,347	84,933	
	小計	19,237	14,307	16,950	21,521	20,237	12,681	15,472	23,299	16,081	15,825	14,420	13,329	203,359	212,323	
俄山展望所 (旧久木野村)	県内客	6,542	5,982	16,891	28,856	33,409	17,129	29,118	31,890	22,006	16,674	9,640	4,223	222,360	298,780	
	県外客	709	618	3,498	6,012	10,036	3,092	6,751	11,960	5,902	1,924	1,210	811	52,523	75,295	
	小計	7,251	6,600	20,389	34,868	43,445	20,221	35,869	43,850	27,908	18,598	10,850	5,034	274,883	374,075	

(単位:人)

地域	施設名	区分	1月	2月	3月	4月	5月	6月	7月	8月	9月	10月	11月	12月	合計	前年実績
阿蘇地域	久木野温泉 木の香湯 (旧久木野村)	県内客	8,974	7,463	7,728	8,922	8,841	6,841	8,279	8,814	7,962	7,413	7,502	5,767	94,506	78,069
		県外客	2,531	1,751	2,091	2,665	3,438	1,605	2,070	3,260	1,990	2,678	1,875	1,533	27,487	29,133
		小計	11,505	9,214	9,819	11,587	12,279	8,446	10,349	12,074	9,952	10,091	9,377	7,300	121,993	107,202
	阿蘇ファームランド (旧長陽村)	県内客	128,802	69,577	96,949	134,763	154,352	104,794	97,489	191,784	135,062	118,800	111,597	76,655	1,420,623	1,505,873
		県外客	253,450	141,941	193,044	267,101	300,801	208,423	190,426	378,137	262,214	233,880	223,343	152,932	2,805,692	2,544,205
		小計	382,252	211,518	289,993	401,865	455,153	313,216	287,915	569,922	397,276	352,679	334,940	229,587	4,226,315	4,050,078
	阿蘇猿まわし劇場 (旧長陽村)	県内客	9,139	6,677	6,597	5,365	9,031	4,774	5,584	10,752	4,495	6,693	6,533	3,436	79,076	77,622
		県外客	22,373	16,345	16,151	13,137	22,108	11,689	13,670	26,323	11,008	16,387	15,993	8,415	193,599	190,062
		小計	31,512	23,022	22,748	18,502	31,139	16,463	19,254	37,075	15,503	23,080	22,526	11,851	272,675	267,684
	総合福祉温泉 センターウィナス (旧長陽村)	県内客	14,110	11,200	12,368	12,304	14,038	10,260	12,999	16,906	12,192	12,155	10,734	10,033	149,299	63,839
		県外客	412	216	348	384	433	211	385	531	235	259	226	106	3,746	11,258
		小計	14,522	11,416	12,716	12,688	14,471	10,471	13,384	17,437	12,427	12,414	10,960	10,139	153,045	75,097
	俵山交流館 萌の里 (西原村)	県内客	28,451	34,709	49,087	59,640	53,619	38,357	34,782	56,109	66,557	111,867	83,422	50,029	666,629	608,472
		県外客	11,853	14,876	21,375	25,561	22,980	16,439	16,397	24,047	28,525	47,944	39,053	21,442	290,492	263,781
		小計	40,304	49,585	70,462	85,201	76,599	54,796	51,179	80,156	95,082	159,811	122,475	71,471	957,121	872,253
阿蘇ミルク牧場 (西原村)	県内客	6,745	5,694	10,655	19,157	26,390	8,426	15,303	24,100	14,990	25,598	13,988	4,246	175,292	201,450	
	県外客	1,190	1,005	1,880	3,381	4,657	1,487	2,701	4,253	2,645	4,517	2,469	749	30,934	35,550	
	小計	7,935	6,699	12,535	22,538	31,047	9,913	18,004	28,353	17,635	30,115	16,457	4,995	206,226	237,000	
俵山温泉 泉力の湯 (西原村)	県内客	8,935	9,959	12,610	10,188	12,559	9,891	9,665	14,450	13,011	11,695	10,255	8,090	131,308	130,926	
	県外客	2,050	1,669	2,353	1,869	2,101	1,776	1,805	2,380	2,117	1,880	1,805	1,435	23,240	23,111	
	小計	10,985	11,628	14,963	12,057	14,660	11,667	11,470	16,830	15,128	13,575	12,060	9,525	154,548	154,037	
天草地域	ドルフィンワールド (本渡市)	県内客	827	449	909	668	2,211	661	1,664	4,361	1,302	1,233	1,104	616	16,004	16,241
		県外客	1,240	674	1,364	1,002	3,316	992	2,495	6,542	1,953	1,849	1,656	923	24,007	24,362
		小計	2,067	1,123	2,273	1,670	5,527	1,653	4,159	10,903	3,255	3,082	2,760	1,539	40,011	40,603
	うしぶか海彩館 (牛深市)	県内客	7,851	6,732	7,159	10,306	11,763	6,861	10,084	17,065	7,656	7,290	7,578	8,234	108,579	103,940
		県外客	3,025	3,078	4,844	4,890	4,303	2,652	3,242	3,851	3,459	6,100	6,858	3,639	49,941	62,868
		小計	10,876	9,810	12,003	15,196	16,066	9,513	13,326	20,916	11,115	13,390	14,436	11,873	158,520	166,808
	天草四郎 メモリアルホール (上天草市)	県内客	562	634	967	852	1,548	753	896	1,266	949	1,139	1,361	441	11,368	25,429
		県外客	1,044	1,179	1,796	1,584	2,875	1,399	1,665	2,352	1,763	2,116	2,528	819	21,120	47,224
		小計	1,606	1,813	2,763	2,436	4,423	2,152	2,561	3,618	2,712	3,255	3,889	1,260	32,488	72,653
	天草パルセンター (上天草市)	県内客	2,343	2,567	3,403	2,850	4,812	2,548	3,325	5,365	3,292	3,892	4,346	1,997	40,740	80,667
		県外客	3,515	3,851	5,105	4,276	7,219	3,823	4,989	8,049	4,938	5,838	6,520	2,996	61,119	107,685
		小計	5,858	6,418	8,508	7,126	12,031	6,371	8,314	13,414	8,230	9,730	10,866	4,993	101,859	188,352
リップランド (有明町)	県内客	18,754	15,573	19,891	19,706	30,569	17,526	25,990	35,881	19,861	21,079	20,285	12,171	257,286	258,239	
	県外客	8,274	6,871	8,776	8,694	13,487	7,732	11,466	15,830	8,762	9,300	8,949	5,370	113,511	113,929	
	小計	27,028	22,444	28,667	28,400	44,056	25,258	37,456	51,711	28,623	30,379	29,234	17,541	370,797	372,168	

(単位:人)

地域	施設名	区分	1月	2月	3月	4月	5月	6月	7月	8月	9月	10月	11月	12月	合計	前年実績	
天草地域	栖本温泉 河童ロマン館 (栖本町)	県内客	10,636	4,540	7,865	7,738	9,639	5,846	6,937	9,211	6,564	6,425	6,568	6,607	88,576	90,606	
		県外客	443	132	124	134	144	121	123	168	124	126	118	289	2,046	2,127	
		小計	11,079	4,672	7,989	7,872	9,783	5,967	7,060	9,379	6,688	6,551	6,686	6,896	90,622	92,733	
	天然温泉 愛夢里 (河浦町)	県内客	11,392	8,102	8,758	7,443	9,907	7,078	9,429	14,088	6,752	7,285	6,544	7,812	104,590	113,662	
		県外客	216	157	307	226	250	134	305	469	263	263	226	271	3,087	1,413	
		小計	11,608	8,259	9,065	7,669	10,157	7,212	9,734	14,557	7,015	7,548	6,770	8,083	107,677	115,075	
	フィッシャーマンズ ワーブ「ラガール」 (旧三角町)	県内客	10,554	14,237	33,311	28,665	30,674	12,756	19,563	18,945	21,967	23,876	13,785	17,856	246,189	244,070	
		県外客	2,248	2,365	4,284	3,667	4,554	1,316	1,845	2,067	2,184	2,498	1,587	1,980	30,595	29,864	
		小計	12,802	16,602	37,595	32,332	35,228	14,072	21,408	21,012	24,151	26,374	15,372	19,836	276,784	273,934	
	三角西港 (旧三角町)	県内客	10,011	11,640	16,125	13,106	22,714	15,669	17,757	20,731	13,744	15,959	19,718	16,662	193,835	173,809	
		県外客	6,868	6,250	9,154	7,888	11,971	7,386	9,142	19,078	4,610	12,454	9,540	11,747	116,088	113,178	
		小計	16,879	17,890	25,279	20,993	34,685	23,055	26,899	39,809	18,354	28,413	29,258	28,409	309,923	286,987	
小国郷地域	三愛レストハウス (南小国町)	県内客	1,728	6,072	594	3,437	1,796	1,763	1,671	4,332	3,242	1,725	3,797	419	30,576	30,576	
		県外客	18,813	24,150	29,166	34,898	42,980	24,608	28,489	30,190	28,234	31,602	45,285	20,665	359,080	359,080	
		小計	20,541	30,222	29,760	38,335	44,776	26,371	30,160	34,522	31,476	33,327	49,082	21,084	389,656	389,656	
	物産館 きよらかアサ (南小国町)	県内客	1,426	1,538	2,298	2,690	3,082	1,852	2,302	3,177	2,389	3,068	3,287	1,761	28,870	49,943	
		県外客	3,300	3,560	5,350	6,276	7,200	4,310	5,370	7,400	5,580	7,157	7,650	4,090	67,243	74,896	
		小計	4,726	5,098	7,648	8,966	10,282	6,162	7,672	10,577	7,969	10,225	10,937	5,851	96,113	124,839	
	ゆうステーション (小国町)	県内客	3,930	3,970	5,230	5,420	7,110	4,490	5,380	7,100	5,300	5,940	6,680	3,830	64,380	46,800	
		県外客	7,320	7,390	9,740	10,080	13,220	8,350	10,000	13,200	9,850	11,050	12,410	7,120	119,730	87,726	
		小計	11,250	11,360	14,970	15,500	20,330	12,840	15,380	20,300	15,150	16,990	19,090	10,950	184,110	134,526	
	小国町物産館 びらみっと (小国町)	県内客	2,300	2,000	2,870	3,340	4,360	2,470	3,370	5,460	3,040	3,600	3,900	3,760	40,470	48,475	
		県外客	2,830	3,000	5,330	6,180	8,000	4,600	6,260	10,140	5,500	6,600	7,150	5,640	71,230	72,718	
		小計	5,130	5,000	8,200	9,520	12,360	7,070	9,630	15,600	8,540	10,200	11,050	9,400	111,700	121,193	
山鹿・鹿本地域	温泉の郷 山鹿どんぐり村 (旧山鹿市)	県内客															
		県外客															
		小計	28,247	22,508	22,770	22,204	25,069	18,260	20,493	24,541	19,433	18,361	16,733	17,746	256,365	292,416	
	山鹿灯笼民芸館 (旧山鹿市)	県内客															
		県外客															
		小計	898	1,408	1,945	1,691	1,639	873	1,073	11,784	1,294	2,869	2,010	1,044	28,528	37,798	
	道の駅「かほく」 (小栗郷) (旧鹿北町)	県内客	7,960	10,120	11,000	12,020	13,090	10,370	10,930	11,620	11,170	11,540	10,560	9,500	129,880	192,530	
		県外客	31,840	40,510	44,000	48,060	52,360	41,470	43,720	46,480	44,670	46,180	42,240	38,020	519,550	449,220	
		小計	39,800	50,630	55,000	60,080	65,450	51,840	54,650	58,100	55,840	57,720	52,800	47,520	649,430	641,750	
	幸の国健康温泉館 「ゆ〜かむ」 (旧鹿北町)	県内客	2,340	2,181	2,022	2,193	2,966	2,974	3,307	4,010	2,306	2,336	1,927	1,657	30,219	45,635	
		県外客	5,983	6,033	5,774	5,170	7,587	6,278	7,818	8,991	6,386	6,175	5,507	4,514	76,216	68,453	
		小計	8,323	8,214	7,796	7,363	10,553	9,252	11,125	13,001	8,692	8,511	7,434	6,171	106,435	114,088	

(単位:人)

地域	施設名	区分	1月	2月	3月	4月	5月	6月	7月	8月	9月	10月	11月	12月	合計	前年実績
山鹿・鹿本地域	あんずの丘 (旧菊鹿町)	県内客	7,290	8,380	7,480	10,700	7,650	4,510	8,150	5,160	4,270	6,750	7,320	6,000	83,660	77,050
		県外客	800	800	5,000	6,500	7,650	5,500	3,000	4,500	7,500	9,000	5,500	4,280	60,030	59,230
		小計	8,090	9,180	12,480	17,200	15,300	10,010	11,150	9,660	11,770	15,750	12,820	10,280	143,690	136,280
	水辺プラザ かもと (旧鹿本町)	県内客	57,663	52,336	56,679	63,072	68,599	49,868	58,081	68,227	53,209	57,790	49,559	46,733	681,816	661,543
		県外客	27,135	24,628	26,672	29,681	32,282	23,467	27,332	32,107	25,039	27,195	23,322	21,992	320,852	311,314
		小計	84,798	76,964	83,351	92,753	100,881	73,335	85,413	100,334	78,248	84,985	72,881	68,725	1,002,668	972,857
田原坂公園 (植木町)	県内客															
	小計	9,710	18,563	27,620	90,375	44,310	20,146	12,637	21,325	30,609	37,042	26,938	11,236	350,511	328,117	
玉名・荒尾地域	蛇ヶ谷公園 (旧玉名市)	県内客	10,280	10,288	39,280	119,076	22,932	11,964	11,924	11,200	11,296	11,812	12,688	11,640	284,380	297,076
		県外客	2,570	2,572	9,820	29,769	5,733	2,991	2,981	2,800	2,824	2,953	3,172	2,910	71,095	70,604
		小計	12,850	12,860	49,100	148,845	28,665	14,955	14,905	14,000	14,120	14,765	15,860	14,550	355,475	367,680
	蓮華院誕生寺 奥之院 (旧玉名市)	県内客	28,567	6,492	3,408	3,605	7,203	3,236	2,586	2,592	2,821	3,664	10,925	2,535	77,635	95,138
		県外客	42,851	9,738	5,112	5,408	10,805	4,853	3,880	3,889	4,231	5,496	16,388	3,802	116,452	143,153
		小計	71,418	16,230	8,520	9,013	18,008	8,089	6,466	6,481	7,052	9,160	27,313	6,337	194,087	238,291
	三井グリーンランド (荒尾市)	県内客	8,118	5,408	27,760	23,620	19,741	15,241	37,076	24,868	19,698	12,387	12,173	11,659	217,749	247,845
		県外客	32,716	22,216	88,831	101,892	152,094	51,674	59,178	144,752	49,531	58,591	47,011	37,519	845,905	846,641
		小計	40,834	27,624	116,591	125,512	171,835	66,815	96,254	169,620	69,229	70,978	59,184	49,178	1,063,654	1,094,486
	弥生乃湯 (荒尾市)	県内客	24,280	20,100	20,610	19,520	21,960	18,010	19,820	23,590	17,880	17,340	16,500	18,600	238,210	236,500
		県外客	22,300	17,100	17,400	16,600	19,400	15,300	16,700	20,900	15,100	14,600	13,900	15,800	205,100	223,800
		小計	46,580	37,200	38,010	36,120	41,360	33,310	36,520	44,490	32,980	31,940	30,400	34,400	443,310	460,300
	九州わんわん王国 (荒尾市)	県内客	4,155	2,757	8,253	8,782	13,851	6,272	5,176	16,201	4,592	5,078	5,481	2,377	82,975	96,785
		県外客	9,695	6,431	19,256	20,491	32,320	14,634	12,076	37,803	10,713	1,184	12,788	5,545	182,936	290,215
		小計	13,850	9,188	27,509	29,273	46,171	20,906	17,252	54,004	15,305	6,262	18,269	7,922	265,911	387,000
	ウルトラマンランド (荒尾市)	県内客	5,000	2,500	7,000	7,000	10,000	5,000	5,000	10,000	4,000	4,000	4,000	4,000	67,500	66,335
		県外客	5,537	3,102	7,918	7,540	15,259	5,085	5,631	14,934	4,645	5,272	4,598	5,095	84,616	123,181
小計		10,537	5,602	14,918	14,540	25,259	10,085	10,631	24,934	8,645	9,272	8,598	9,095	152,116	189,516	
草枕温泉 てんすい (旧天水町)	県内客	27,584	23,079	21,353	22,628	28,130	20,879	23,289	27,779	18,007	22,952	23,015	17,639	276,334	310,096	
	県外客	9,194	7,693	7,118	7,542	9,376	6,959	7,763	9,259	6,002	7,650	7,672	5,879	92,107	77,531	
	小計	36,778	30,772	28,471	30,170	37,506	27,838	31,052	37,038	24,009	30,602	30,687	23,518	368,441	387,627	
菊水ロマン館 (菊水町)	県内客	25,674	28,721	29,656	30,582	34,288	28,618	29,436	30,125	13,686	16,324	15,974	13,820	296,904	319,820	
	県外客	11,534	12,904	13,323	13,107	14,695	12,857	13,225	13,533	6,149	7,335	7,176	6,209	132,047	137,073	
	小計	37,208	41,625	42,979	43,689	48,983	41,475	42,661	43,658	19,835	23,659	23,150	20,029	428,951	456,893	
三加和町温泉 ふるさと交流センター (三加和町)	県内客	6,031	5,025	5,054	4,754	5,616	4,348	4,503	5,011	4,026	4,211	4,173	4,025	56,778	84,878	
	県外客	9,047	7,538	7,581	7,131	8,424	6,522	6,755	7,517	6,040	6,316	6,260	6,038	85,167	127,317	
	小計	15,078	12,563	12,634	11,885	14,041	10,869	11,258	12,528	10,066	10,527	10,434	10,063	141,945	212,195	
セキアヒルズ (南関町)	県内客	54,320	32,310	47,110	45,550	48,200	37,200	47,100	61,150	40,750	40,700	36,000	45,210	535,600	528,683	
	県外客	155,430	105,150	141,850	137,700	170,020	118,320	165,030	182,220	135,200	132,800	140,020	141,000	1,724,740	1,719,764	
	小計	209,750	137,460	188,960	183,250	218,220	155,520	212,130	243,370	175,950	173,500	176,020	186,210	2,260,340	2,248,447	

(単位:人)

地域	施設名	区分	1月	2月	3月	4月	5月	6月	7月	8月	9月	10月	11月	12月	合計	前年実績
玉名・ 荒尾 地域	南の関 うから館 (南関町)	県内客	4,790	4,100	4,190	3,640	3,800	3,060	3,100	3,930	3,970	4,100	4,270	4,350	47,300	46,100
		県外客	23,710	20,500	19,410	17,960	17,700	13,940	14,800	18,470	21,230	20,900	19,730	21,950	230,300	221,600
		小計	28,500	24,600	23,600	21,600	21,500	17,000	17,900	22,400	25,200	25,000	24,000	26,300	277,600	267,700
	金魚と鯉の郷広場 (長州町)	県内客	3,450	3,491	6,862	9,775	15,268	5,478	8,675	13,503	6,541	19,064	6,901	2,520	101,528	134,505
		県外客	863	873	1,716	2,444	3,817	1,370	2,169	3,376	1,635	4,766	1,725	630	25,384	33,626
		小計	4,313	4,364	8,578	12,219	19,085	6,848	10,844	16,879	8,176	23,830	8,626	3,150	126,912	168,131
菊池 地域	菊池溪谷 (旧菊池市)	県内客	4,000	6,300	7,500	9,200	9,800	9,900	23,100	29,200	11,700	12,900	48,300	11,600	183,500	151,600
		県外客	4,000	6,200	7,500	9,000	9,800	9,900	23,100	29,000	11,600	12,800	32,200	11,400	166,500	198,400
	小計	8,000	12,500	15,000	18,200	19,600	19,800	46,200	58,200	23,300	25,700	80,500	23,000	350,000	350,000	
	フラワーヒル菊池高原 (旧菊池市)	県内客	0	0	2,386	19,780	19,218	18,695	10,020	6,176	3,453	11,000	2,968	0	93,696	84,250
		県外客	0	0	3,578	29,669	28,826	28,042	15,027	9,263	5,179	16,500	4,452	0	140,536	126,366
	小計	0	0	5,964	49,449	48,044	46,737	25,047	15,439	8,632	27,500	7,420	0	234,232	210,616	
	道の駅七城 メロンドーム (旧七城町)	県内客	30,754	36,845	40,258	59,815	72,995	47,326	51,466	49,776	39,332	49,423	48,220	40,201	566,411	475,419
		県外客	46,131	55,268	60,387	89,723	109,493	70,989	77,199	74,664	58,998	74,135	72,330	60,302	849,619	713,127
	小計	76,885	92,113	100,645	149,538	182,488	118,315	128,665	124,440	98,330	123,558	120,550	100,503	1,416,030	1,188,546	
	七城温泉ドーム (旧七城町)	県内客	32,649	25,865	30,429	24,598	26,698	22,099	24,422	27,900	22,141	22,216	24,236	26,094	309,347	321,053
		県外客	6,553	5,439	5,497	5,031	5,568	4,395	4,961	5,700	4,568	4,578	4,652	4,693	61,635	56,657
	小計	39,202	31,304	35,926	29,629	32,266	26,494	29,383	33,600	26,709	26,794	28,888	30,787	370,982	377,710	
	旭志村 ふれあいセンター (旧旭志村)	県内客	46,336	50,364	57,018	73,692	67,450	52,050	55,666	60,414	52,038	69,092	58,336	47,992	690,448	706,278
		県外客	0	0	0	0	0	0	0	0	0	0	0	0	0	0
	小計	46,336	50,364	57,018	73,692	67,450	52,050	55,666	60,414	52,038	69,092	58,336	47,992	690,448	706,278	
	熊本文化の森 (大津町)	県内客	34,500	45,800	54,000	51,000	60,000	40,000	46,000	52,500	53,000	63,000	64,000	40,000	603,800	936,000
		県外客	23,000	19,700	23,000	34,200	41,000	17,000	31,000	35,000	22,600	27,000	27,500	18,000	319,000	0
	小計	57,500	65,500	77,000	85,200	101,000	57,000	77,000	87,500	75,600	90,000	91,500	58,000	922,800	936,000	
	大津温泉 岩戸の里 (大津町)	県内客	17,574	15,065	15,580	14,312	16,740	11,564	14,150	15,532	13,567	14,374	14,810	14,746	178,014	210,325
		県外客	3,348	1,674	1,552	1,701	1,861	1,285	1,573	2,226	1,407	1,598	1,535	1,622	21,382	0
小計	20,922	16,739	17,132	16,013	18,601	12,849	15,723	17,758	14,974	15,972	16,345	16,368	199,396	210,325		
熊本県農業公園 (カントリーパーク) (合志町)	県内客	85,348	230,988	21,407	13,270	30,214	6,143	3,947	21,651	4,908	66,586	16,630	7,657	508,749	489,042	
	県外客	0	0	0	0	0	0	0	0	0	0	0	0	0	0	
小計	85,348	230,988	21,407	13,270	30,214	6,143	3,947	21,651	4,908	66,586	16,630	7,657	508,749	489,042		
道の駅泗水 「養生市場」 (旧泗水町)	県内客	19,374	24,460	22,042	24,638	27,835	26,363	25,640	21,956	25,862	28,935	28,968	26,320	302,393	281,942	
	県外客	2,896	3,688	6,110	6,159	4,912	2,945	3,496	7,317	3,526	4,323	3,187	2,857	51,416	42,517	
小計	22,270	28,148	28,152	30,797	32,747	29,308	29,136	29,273	29,388	33,258	32,155	29,177	353,809	324,459		
ユー・プラス弁天 (西合志町)	県内客	46,869	40,338	42,340	39,924	48,282	41,978	56,693	62,804	39,153	42,758	38,821	38,470	538,430	544,627	
	県外客	0	0	0	0	0	0	0	0	0	0	0	0	0	0	
小計	46,869	40,338	42,340	39,924	48,282	41,978	56,693	62,804	39,153	42,758	38,821	38,470	538,430	544,627		
八代 地域	日奈久温泉センター 東湯・西湯 (旧八代市)	県内客	27,680	22,344	25,732	22,810	23,210	12,123	15,075	21,474	20,118	21,939	22,120	23,687	258,312	298,885
		県外客	1,871	1,551	1,812	1,431	1,498	736	952	1,357	1,265	1,371	1,387	1,507	16,738	20,010
		小計	29,551	23,895	27,544	24,241	24,708	12,859	16,027	22,831	21,383	23,310	23,507	25,194	275,050	318,895
	広域交流センター さかもと館 (旧坂本村)	県内客	9,356	9,923	11,264	11,462	15,391	8,694	12,056	15,842	10,013	12,205	11,897	8,593	136,696	168,054
		県外客	4,009	4,252	4,828	4,912	6,596	3,726	5,167	6,790	4,291	5,231	5,098	3,683	58,583	27,588
小計	13,365	14,175	16,092	16,374	21,987	12,420	17,223	22,632	14,304	17,436	16,995	12,276	195,279	195,642		

(単位:人)

地域	施設名	区分	1月	2月	3月	4月	5月	6月	7月	8月	9月	10月	11月	12月	合計	前年実績
八代地域	さかもと温泉センター クレオン(球磨温 旧坂本村)	県内客	8,511	6,184	6,386	5,164	6,148	5,151	5,901	7,173	5,483	5,791	5,409	5,022	72,323	71,574
		県外客	869	751	305	434	999	289	735	1,038	214	265	306	317	6,522	8,284
		小計	9,380	6,935	6,691	5,598	7,147	5,440	6,636	8,211	5,697	6,056	5,715	5,339	78,845	79,858
	竜北物産館 ピストログリーン (旧竜北町)	県内客	61,404	72,670	78,814	77,812	83,834	68,667	77,236	101,480	95,282	89,947	74,953	69,856	951,955	870,708
		県外客	6,221	7,628	9,741	7,883	10,894	6,791	8,297	13,838	11,178	9,773	7,322	7,332	106,898	96,113
		小計	67,625	80,298	88,555	85,695	94,728	75,458	85,533	115,318	106,460	99,720	82,275	77,188	1,058,853	966,821
立神峡公園 (旧宮原町)	県内客	640	690	4,230	5,400	6,820	5,750	15,760	21,030	10,100	8,530	6,020	1,810	86,780	92,800	
	県外客	70	50	90	130	240	160	280	470	70	120	300	30	2,010	2,050	
	小計	710	740	4,320	5,530	7,060	5,910	16,040	21,500	10,170	8,650	6,320	1,840	88,790	94,850	
人吉・球磨地域	人吉クラフトパーク 石野公園 (人吉市)	県内客	1,128	7,537	6,020	1,774	3,932	1,340	1,543	2,423	1,569	3,067	1,896	661	32,890	41,967
		県外客	752	5,025	4,013	1,183	2,622	894	1,029	1,615	1,046	2,044	1,264	440	21,927	27,993
		小計	1,880	12,562	10,033	2,957	6,554	2,234	2,572	4,038	2,615	5,111	3,160	1,101	54,817	69,960
	くま川下り (人吉市)	県内客	253	311	554	471	1,102	711	1,314	2,375	647	912	813	209	9,672	10,409
		県外客	548	819	1,681	2,716	4,911	2,462	4,965	7,087	4,622	5,064	3,775	754	39,404	44,259
		小計	801	1,130	2,235	3,187	6,013	3,173	6,279	9,462	5,269	5,976	4,588	963	49,076	54,668
	多良木町えびす 温泉センター (多良木町)	県内客	5,638	4,912	5,230	4,824	5,182	4,295	4,407	5,619	4,551	4,702	4,271	4,458	58,089	60,227
		県外客	115	100	107	98	106	88	90	115	93	96	87	91	1,186	3,012
		小計	5,753	5,012	5,337	4,922	5,288	4,383	4,497	5,734	4,644	4,798	4,358	4,549	59,275	63,239
	多良木えびす 物産館 (多良木町)	県内客	5,082	6,243	7,308	8,200	8,265	7,338	6,492	7,989	8,135	8,597	7,520	7,987	89,156	97,538
		県外客	104	127	149	167	169	150	132	163	166	175	153	163	1,818	1,989
		小計	5,186	6,370	7,457	8,367	8,434	7,488	6,624	8,152	8,301	8,772	7,673	8,150	90,974	99,527
ゆのまえ温泉 湯楽里 (湯前町)	県内客	7,329	4,563	5,811	4,759	5,868	3,254	4,042	7,505	2,500	3,592	3,668	5,083	57,974	60,181	
	県外客	3,141	1,955	2,490	2,040	2,515	1,395	1,732	3,216	1,071	1,540	1,572	2,179	24,846	46,949	
	小計	10,470	6,518	8,301	6,799	8,383	4,649	5,774	10,721	3,571	5,132	5,240	7,262	82,820	107,130	
さがら温泉 茶湯里 (相良村)	県内客	18,990	15,156	18,364	15,562	17,554	13,806	18,442	22,446	14,162	13,310	14,041	16,307	198,140	222,521	
	県外客	4,747	3,789	4,591	3,891	4,389	3,452	4,811	5,612	3,540	3,327	3,510	4,077	49,536	55,630	
	小計	23,737	18,945	22,955	19,453	21,943	17,258	23,053	28,058	17,702	16,637	17,551	20,384	247,676	278,151	
球泉洞 (球磨村)	県内客	1,030	980	1,400	1,400	4,540	1,720	3,490	7,630	2,300	2,220	1,480	820	29,010	13,783	
	県外客	1,550	1,490	2,120	2,250	6,800	2,590	5,240	11,450	3,450	3,320	2,230	1,380	43,870	56,044	
	小計	2,580	2,470	3,520	3,650	11,340	4,310	8,730	19,080	5,750	5,540	3,710	2,200	72,880	69,827	
五木・五家荘地域	ふれあいセンター いずみ (旧泉村)	県内客	2,416	3,233	3,708	5,761	4,997	3,781	3,922	4,108	3,920	6,230	8,579	3,153	53,808	54,256
		県外客	604	570	654	1,440	2,141	667	692	1,027	692	2,076	5,720	556	16,839	16,613
	小計	3,020	3,803	4,362	7,201	7,138	4,448	4,614	5,135	4,612	8,306	14,299	3,709	70,647	70,869	
五家荘平家の里 (旧泉村)	県内客	106	109	279	586	1,275	302	493	552	266	898	4,613	163	9,642	15,302	
	県外客	56	43	104	240	521	171	193	215	99	464	1,794	109	4,009	7,256	
	小計	162	152	383	826	1,796	473	686	767	365	1,362	6,407	272	13,651	22,558	
五木物産館 山の幸 (五木村)	県内客	0	0	0	4,133	4,419	3,150	3,728	4,391	2,752	3,287	5,023	2,426	33,309	—	
	県外客	0	0	0	1,773	1,902	1,350	1,600	1,893	1,181	1,411	2,158	1,043	14,311	—	
	小計	0	0	0	5,906	6,321	4,500	5,328	6,284	3,933	4,698	7,181	3,469	47,620	—	



(単位:人)

地域	施設名	区分	1月	2月	3月	4月	5月	6月	7月	8月	9月	10月	11月	12月	合計	前年実績
水俣・芦北地域	湯の児スペイン村	県内客	4,300	4,600	5,700	8,400	7,600	5,100	5,000	8,700	5,500	5,200	7,400	5,300	72,800	70,707
	福田農場	県外客	7,200	6,900	11,900	13,000	13,400	8,000	10,100	13,500	7,400	10,200	10,600	6,000	118,200	109,293
	(水俣市)	小計	11,500	11,500	17,600	21,400	21,000	13,100	15,100	22,200	12,900	15,400	18,000	11,300	191,000	180,000
	御立岬海水浴場	県内客	0	0	0	0	0	5,193	44,105	37,196	0	0	0	0	86,494	63,377
		県外客	0	0	0	0	0	1,299	11,027	9,299	0	0	0	0	21,625	27,161
	(旧田浦町)	小計	0	0	0	0	0	6,492	55,132	46,495	0	0	0	0	108,119	90,538
	御立岬公園	県内客	7,484	4,192	7,749	9,822	7,698	2,727	4,236	6,609	2,865	3,814	3,135	1,034	61,365	80,970
		県外客	1,871	1,048	1,938	2,456	1,925	682	1,059	1,653	717	954	784	259	15,346	17,775
	(旧田浦町)	小計	9,355	5,240	9,687	12,278	9,623	3,409	5,295	8,262	3,582	4,768	3,919	1,293	76,711	98,745
	大野温泉センター	県内客	13,666	12,460	12,036	12,799	15,841	13,439	15,012	15,278	12,415	13,424	12,105	10,980	159,455	151,568
	県外客	69	63	60	64	80	68	75	77	62	67	61	55	801	706	
(旧芦北町)	小計	13,735	12,523	12,096	12,863	15,921	13,507	15,087	15,355	12,477	13,491	12,166	11,035	160,256	152,274	
観光うたせ船	県内客	0	0	0	305	639	338	927	419	780	865	299	0	4,572	5,388	
	県外客	0	0	0	33	456	198	325	329	116	640	245	0	2,342	1,066	
(旧芦北町)	小計	0	0	0	338	1,095	536	1,252	748	896	1,505	544	0	6,914	6,454	
つなぎ温泉	県内客	6,348	6,037	6,153	5,657	6,746	4,106	5,184	6,285	5,017	5,457	5,202	5,563	67,755	87,074	
四季彩	県外客	4,231	2,586	2,637	2,424	3,174	1,518	2,329	3,852	2,149	2,122	2,229	2,617	31,868	17,139	
(津奈木町)	小計	10,579	8,623	8,790	8,081	9,920	5,624	7,513	10,137	7,166	7,579	7,431	8,180	99,623	104,213	
宇城地域	粟島神社	県内客	12,000	10,000	46,000	8,000	6,000	4,000	3,000	3,000	10,000	9,000	14,000	3,000	128,000	130,000
		県外客	10,000	5,000	26,000	5,000	5,000	500	500	500	2,000	4,000	2,000	1,000	61,500	65,500
	(宇土市)	小計	22,000	15,000	72,000	13,000	11,000	4,500	3,500	3,500	12,000	13,000	16,000	4,000	189,500	195,500
	不知火温泉ロマンの湯・物産館	県内客	28,996	26,183	26,708	24,180	28,917	21,976	26,419	28,613	23,033	23,600	22,846	22,414	303,885	362,822
		県外客	5,298	5,496	5,648	5,395	6,191	4,589	5,612	7,124	4,630	5,473	5,251	3,938	64,643	19,081
	(旧不知火町)	小計	34,292	31,679	32,356	29,575	35,108	26,565	32,031	35,737	27,663	29,073	28,097	26,352	368,528	381,903
	通潤橋	県内客	1,175	806	3,270	4,303	7,982	2,391	4,711	7,836	31,580	6,260	9,691	1,883	81,888	75,399
		県外客	2,952	2,458	7,131	9,691	19,746	5,355	10,353	16,731	39,676	13,603	15,029	4,326	147,051	144,021
	(旧矢部町)	小計	4,127	3,264	10,401	13,994	27,728	7,746	15,064	24,567	71,256	19,863	24,720	6,209	228,939	219,420
	清和文楽館	県内客	302	489	654	880	1,055	622	653	621	1,222	1,455	1,619	312	9,884	8,140
	県外客	191	746	846	649	1,147	352	1,163	792	838	1,324	2,301	279	10,628	15,197	
(旧清和村)	小計	493	1,235	1,500	1,529	2,202	974	1,816	1,413	2,060	2,779	3,920	591	20,512	23,337	
木原不動尊	県内客	50,000	50,000	14,000	12,500	12,000	9,000	9,000	10,000	13,000	15,000	12,000	15,000	221,500	224,500	
	県外客	2,200	5,000	150	120	110	100	100	100	120	120	120	150	8,390	8,540	
(富合町)	小計	52,200	55,000	14,150	12,620	12,110	9,100	9,100	10,100	13,120	15,120	12,120	15,150	229,890	233,040	
アグリパーク豊野	県内客	9,470	11,863	12,871	14,718	18,203	14,450	15,060	18,918	19,095	21,371	16,815	17,018	189,852	190,042	
	県外客	280	310	438	321	492	390	411	269	379	513	349	291	4,443	5,871	
(旧豊野町)	小計	9,750	12,173	13,309	15,039	18,695	14,840	15,471	19,187	19,474	21,884	17,164	17,309	194,295	195,913	
石段の郷	県内客	25,455	19,270	19,994	18,902	21,510	15,413	17,972	21,660	16,968	15,968	17,458	15,040	225,610	225,141	
佐俣の湯	県外客	1,350	1,010	1,062	990	1,150	800	945	1,150	890	801	910	780	11,838	39,145	
(美里町)	小計	26,805	20,280	21,056	19,892	22,660	16,213	18,917	22,810	17,858	16,769	18,368	15,820	237,448	264,286	
釈迦院	県内客	4,600	4,500	6,800	7,900	10,000	2,000	3,600	7,600	6,500	7,000	12,000	4,000	76,500	81,879	
御坂遊歩道	県外客	1,530	1,250	2,500	2,200	4,500	1,500	2,500	5,500	3,500	4,000	15,000	1,300	45,280	57,637	
(美里町)	小計	6,130	5,750	9,300	10,100	14,500	3,500	6,100	13,100	10,000	11,000	27,000	5,300	121,780	139,516	

## (5) 主な祭り・行事・催事への入り込み状況

(単位:人)

地域	名称	市町村名	開催年月日	県内客	県外客	合計	前年実績
熊本市圏	くまもと春の植木市	熊本市	2/1 ~ 3/10			463,457	441,557
	高橋稻荷神社初午	熊本市	2/11			200,000	200,000
	花のフェスティバル	熊本市	4/29 ~ 5/2			38,976	25,862
	本妙寺頓写会	熊本市	7/23			70,000	65,000
	加藤神社 清正公まつり	熊本市	7/25			100,000	100,000
	火の国まつり	熊本市	8/11 ~ 8/13			300,200	387,000
	川尻精霊流し	熊本市	8/15			28,000	30,000
	藤崎八幡宮秋季例大祭	熊本市	9/15 ~ 9/20			300,000	300,000
	秋桜まつり	熊本市	10/9 ~ 10/11			29,721	31,985
	くまもと秋のお城まつり	熊本市	10/15 ~ 10/24			128,300	229,600
	益城町夏祭り	益城町	8/21 ~ 8/22	40,000	0	40,000	40,000
阿蘇地域	阿蘇の火まつり	旧阿蘇町	3/5	10,500	17,500	28,000	28,000
	南阿蘇桜さくら植木まつり	旧白水村	3/26 ~ 4/11	90,000	150,000	240,000	200,000
	高森峠千本桜まつり	高森町	4/3	25,000	25,000	50,000	43,000
	仙酔峡つつじ祭り	旧一の宮町	5/7 ~ 6/5	6,215	15,000	21,215	120,000
	湧水トンネル七夕まつり	高森町	7/4	7,680	3,820	11,500	16,000
	阿蘇火の山まつり	旧阿蘇町	8/19 ~ 8/20	21,000	4,000	25,000	28,000
	火伏地藏まつり	旧蘇陽町	8/21 ~ 8/22	10,000	5,000	15,000	15,000
	南こうせつアスペクタ音楽祭	旧久木野村	9/16	9,000	3,000	12,000	19,300
	カントリーゴールド2004	旧久木野村	10/17	13,300	9,700	20,000	20,000
	阿蘇クリスマスバルーン・フェスティバル	旧阿蘇町	12/24 ~ 12/26	9,000	16,000	25,000	15,000

天 草 地 域	天草パールラインマラソン大会	上天草市	3/14	10,000	3,000	13,000	13,600
	牛深ハイヤ祭り	牛深市	4/16 ~ 4/18			60,000	55,000
	下田温泉祭り	天草町	5/8 ~ 5/9	8,000	2,000	10,000	10,000
	天草国際トライアスロン大会	本渡市	6/20	26,000	5,000	31,000	35,000
	港まつり	旧三角町	7/17 ~ 7/18	33,400	1,600	35,000	25,000
	さざ波フェスタ2004	有明町	7/18	19,000	1,000	20,000	8,000
	本渡の夏まつり(花火大会)	本渡市	8/1	64,000	6,000	70,000	70,000
	本渡の夏まつり(道中総踊り)	本渡市	8/7	44,000	6,000	50,000	50,000
	天草五橋祭	上天草市	9/25 ~ 9/26	51,000	1,000	52,000	51,000
	牛深あかね市	牛深市	12/4 ~ 12/5			23,611	25,000
小 国 郷	杖立温泉鯉のぼり祭り	小国町	4/15 ~ 5/15	25,000	25,000	50,000	50,000
	ふるさと夏まつり	南小国町	8/13	6,000	0	6,000	6,000
山 鹿 ・ 鹿 本 地 域	植木町初市	植木町	3/13 ~ 3/14	13,640	1,360	15,000	11,000
	日輪寺つつじ祭り	旧山鹿市	4/11 ~ 4/29			50,000	50,000
	きくか夏まつり	旧菊鹿町	8/7 ~ 8/8	3,500	600	4,100	4,200
	山鹿灯籠まつり	旧山鹿市	8/15 ~ 8/16			320,000	350,000
	植木温泉納涼花火大会	植木町	9/9	9,000	1,000	10,000	25,000
	第24回かほくまつり	旧鹿北町	11/20 ~ 11/21	21,000	9,500	30,500	30,000
玉 名 ・ 荒 尾	四ツ山神社春季大祭	荒尾市	2/13	25,000	25,000	50,000	50,000
	横島いちごマラソン大会	旧横島町	2/29	9,500	3,500	13,000	13,000
	なんかん古小代の里 陶器・梅まつり	南関町	3/13 ~ 3/14	7,500	7,500	15,000	12,000
	火の国長洲金魚まつり	長洲町	5/3 ~ 5/5	10,800	1,200	12,000	23,000

玉名・荒尾	高瀬裏川しょうぶ祭	旧玉名市	6/5	20,000	5,000	25,000	60,000
	古墳祭	菊水町	8/1 ~ 8/2	13,000	2,000	15,000	17,500
	玉名納涼花火大会	旧玉名市	8/6	39,000	6,000	45,000	40,000
	あらお荒炎祭	荒尾市	8/7	25,000	5,000	30,000	50,000
	四ツ山神社秋季大祭	荒尾市	9/13	8,000	7,000	15,000	30,000
	野原八幡宮例大祭	荒尾市	10/15	12,000	0	12,000	20,000
	奥之院秋の大祭	旧玉名市	11/3	25,000	10,000	35,000	18,000
	山太郎祭inきくすい	菊水町	11/20 ~ 11/21	5,500	500	6,000	6,000
菊池地域	JA植木まつり	合志町	1/24 ~ 2/23			308,372	296,081
	ホタルフェスタin旭志	旧旭志村	5/29	16,600	3,000	19,600	15,000
	菊池白龍まつり	旧菊池市	8/7 ~ 8/8	30,000	10,000	40,000	37,000
	大津地藏祭	大津町	8/23 ~ 8/24	49,000	1,000	50,000	50,000
	菊人形菊まつり	旧菊池市	10/30 ~ 11/14	62,000	48,000	110,000	110,000
	からいもフェスティバルinおおづ	大津町	11/14	30,500	1,500	32,000	36,000
八代地域	火の国みやらはら桜まつり	旧宮原町	3/27 ~ 3/28	8,800	30	8,830	13,830
	八代くま川祭り	旧八代市	8/1・8/7 ~ 8/9	55,076	1,124	56,200	51,200
	第17回やつしろ全国花火競技大会	旧八代市	10/16	150,000	30,000	180,000	170,000
	しょうが祭	旧東陽村	10/24	38,588	30	38,618	26,500
	坂本村ふるさとまつり	旧坂本村	11/14	11,800	200	12,000	20,000
	九州スリーデーマーチ2004	旧八代市	11/19 ~ 11/21	110,500	19,500	130,000	130,000
	八代妙見祭	旧八代市	11/22 ~ 11/23	104,000	26,000	130,000	140,000

人吉・球磨地域	人吉・球磨はひなまつり	人吉市	2/1 ~ 3/31			22,595	29,212
	専徳寺(ひな祭り)	相良村	2/1 ~ 3/31	6,600	12,420	19,020	16,500
	湯山温泉桜まつり	水上村	3/20 ~ 4/4	48,500	21,500	70,000	70,000
	人吉温泉球磨焼酎まつり	人吉市	5/8 ~ 5/9	45,000	5,000	50,000	50,000
	人吉花火大会	人吉市	8/15	70,000	0	70,000	45,000
	えびす夏祭り	多良木町	8/18	14,970	30	15,000	15,000
	人吉おくんち祭り	人吉市	10/9	35,000	5,000	40,000	40,000
	錦町ふるさと祭り	錦町	11/6 ~ 11/7	34,600	400	35,000	21,500
	ゆのまえ漫画フェスタ	湯前町	11/14	9,000	500	9,500	20,750
五木・五家荘	五家荘紅葉祭	旧泉村	10/24 ~ 11/23	26,500	18,500	45,000	50,000
	第16回全国子守唄フェスタin五木	五木村	11/6 ~ 11/7	2,000	800	2,800	3,194
水俣・芦北	サラたまちゃん祭in水俣	水俣市	3/26 ~ 3/27	18,500	1,500	20,000	30,000
	恋龍祭みなまた港まつり	水俣市	7/31 ~ 8/1	25,000	2,500	27,500	15,000
	水俣総合物産展	水俣市	11/6 ~ 11/7	15,000	5,000	20,000	16年3月に実施 25000
宇城地域	木原不動尊春季例大祭	富合町	2/28	42,600	4,700	47,300	47,400
	粟島神社春季大祭	宇土市	3/1 ~ 3/3	27,000	5,000	32,000	45,000
	フラワーフェスタまつばせ	旧松橋町	3/27 ~ 4/4	59,400	600	60,000	19,000
	あゆまつり	甲佐町	7/24 ~ 7/25	18,000	500	18,500	20,000
	緑川ダムフェスタinともち	美里町	7/31	1,280	20	1,300	20,000
	御船があーっば祭り	御船町	8/22	20,000	1,000	21,000	21,000
	宇土地蔵まつり	宇土市	8/23 ~ 8/24	136,000	1,000	137,000	138,000
	八朔祭	旧矢部町	9/4 ~ 9/5	33,000	17,000	50,000	49,000

## (6) 大会・会議の開催状況

(単位:人)

地域	名称	会期	参加人員	開催地	主催者団体	備考
熊 本 市 圏	平成15年度熊本大学教育学部附属小学校研究発表会	2/6	1800	熊本市	熊本大学教育学部附属小学校	全国
	熊本バイオフェア2003	3/22 ~ 3/23	2000	熊本市	崇城大学	九州
	第10回全国邦楽コンクール	5/16	1000	熊本市	熊本市市民生活局文化振興課	全国
	第43回全国保育問題研究集会 熊本集会	6/11 ~ 6/13	1263	熊本市	全国保育問題研究協議会	全国
	九州在宅介護支援センター研究大会 熊本	6/17 ~ 6/18	802	熊本市	九州ブロック在宅介護支援センター協議会	九州
	九州地区公立学校教頭会研修大会熊本大会	8/3 ~ 8/4	1525	熊本市	九州教頭会 熊本県公立小中学校教頭会	九州
	第59回九州合唱コンクール	9/10 ~ 9/12	4000	熊本市	熊本県合唱連盟	九州
	第54回錯体化学討論会	9/23 ~ 9/25	1122	熊本市	錯体化学会	全国
	第27回全国公民館研究大会(熊本大会)	10/14 ~ 10/15	3011	熊本市	第27回全国公民館研究集会実行委員会	全国
	第31回日本マイクロサージャリー学会学術集会	10/14 ~ 10/15	1000	熊本市	日本マイクロサージャリー学会	全国
	第42回日本病院管理学会学術総会	11/5 ~ 11/6	800	熊本市	日本病院管理学会	全国
	第42回日本社会保険医学会総会	11/11 ~ 11/12	2500	熊本市	日本社会保険医学会総会事務局	全国
	九州地域環境クワイスター推進セミナー	2/6	900	益城町	九州経済産業局	九州
	第71回郵政記念日九州地方式典	4/20	2500	益城町	九州郵政局	九州
	インフォネットフェスティバル2004	5/21 ~ 5/22	900	益城町	熊本ファミリーニュービジネスクラブ	九州
	ウイメンズ'インターナショナル'ビジネスサミット 2004年	6/27	1900	益城町		九州
	第16回全国農業青年交歓大会	8/26 ~ 8/28	3900	益城町	熊本県	全国
	2004全国理美容選手権九州大会	9/13	1200	益城町		九州
	第57回九州歯科医学大会	10/10 ~ 10/11	1310	益城町	第57回九州歯科医学大会	九州
	日本水道協会第73回総会	10/27 10/29	2245	益城町	(社)日本水道協会	全国

(単位:人)

地域	名称	会期	参加人員	開催地	主催者団体	備考
熊本市圏	第77回日本社会学会大会	11/20 ~ 11/21	1032	熊本市	日本社会学会	全国
	全国幼稚園・保育園幼児音体フェスティバル九州大会	11/23	1000	熊本市	全日本幼児教育連盟	全国
阿蘇地域	熊本高校オリエンテーション	4/22	471	旧阿蘇町	熊本高校	全県
	全生研第46回全国大会	7/31 ~ 8/3	1500	旧阿蘇町	全生研	全国
天草地域	天草郡市人権教育研修会兼松島町人権教育推進大会	1/28	400	上天草市	上天草市教育委員会	全県
	JAあまくさ年金友の会総会	6/18	400	上天草市		全県
小国郷	九州ツーリズム大学	1月 9月 ~ 3月 ~ 12月	280	小国町	小国町他	全国
山鹿・鹿本	小規模多機能ホーム全国セミナーinくまもと山鹿	2/21 ~ 2/22	1,200	旧山鹿市	NPOコレクティブ	全国
	鹿北茶山唄全国大会	10/31	700	旧鹿北町	鹿北茶山唄全国大会	全国
玉名・荒尾	市政施行50周年	10/5	800	旧玉名市	玉名市	全国
	かぎかけ日本一運動推進大会	11/7	822	荒尾市	熊本県警察本部	全県
菊池地域	平成16年度七城町中学生大会	4/3	1,000	旧七城町	七城町体育レクリエーション協会	全県
	倫理文化講演会	4/25	400	旧菊池市	倫理研究所熊本城北地区	全県
	子どもが元気！フォーラムinおおづ	11/6 ~ 11/7	6,000	大津町	熊本県、大津町	全国
八代地域	創立30周年記念式典 立正佼成会	5/30	1,000	旧八代市	立正佼成会 八代協会	全県
	ノーベル平和賞受賞者トゥン・チャンナレット氏講演会	9/12	800	旧八代市	人権NPO法人ちなもい	全県
	九州国公立幼稚園研究大会	10/29	980	旧八代市	熊本県国公立幼稚園協議会	九州
	八代垂紀絵画展	11/19 ~ 11/22	4,980	旧八代市	八代商工会議所	全県
人吉・球磨	第33回熊本県人権教育研究大会	10/16 ~ 10/17	4,000	人吉市	熊本県人権教育研究協議会	全県
水俣・芦北地域	グリーン・ツーリズムネットワーク全国大会	2/28	600	水俣市	熊本県地域政策課	全国
宇城地域	平成16年度施設サービス事業者等集団指導	8/27	1,000	城南町	熊本県健康福祉部介護保険課	全県
	熊本県学校保健会研究協議会	8/28 ~ 8/29	1,600	旧松橋町	宇城学校保健会	全県

## (7) スポーツイベントの開催状況

(単位:人)

地域	名称	会期	参加人員	開催地	主催者団体	備考
熊本市圏	熊本オープン卓球大会	4/10 ~ 4/11	1,600	熊本市	熊本市卓球協会	全県
	第8回剣聖宮本武蔵顕彰全国小・中学生剣道大会	4/24 ~ 4/25	2,700	熊本市	剣聖宮本武蔵顕彰 全国小・中学生剣道大会事務局	全国
	全日本9人制バレーボール実業団男子選手権大会	7/16 ~ 7/19	1,300	熊本市	熊本県バレーボール協会	全国
	全国高校招待剣道大会「武蔵旗」	7/30 ~ 7/31	2,700	熊本市	全国高校招待剣道大会 実行委員会	全国
	ジョギングフェア	5/16	1,725	益城町	益城町社会教育課	全県
阿蘇	Qネットクロスカントリー大会	5/29	7,570	西原村	(株)キューネット	全県
	第4回ジュニアサッカー大会	7/31 ~ 8/1	5,100	旧蘇陽町	そよ風パーク	全県
	なでしこサッカー大会	11/23	3,200	旧蘇陽町	そよ風パーク	全県
天草	第35回天草マラソン大会	1/11	3,500	本渡市	天草マラソン大会実行委員会	全県
	天草パールラインマラソン大会	3/14	13,000	上天草市	大矢野町	全国
	天草国際トライアスロン大会	6/20	31,000	本渡市	天草国際トライアスロン大会 実行委員会	国際
山鹿・鹿本	県高校総体ハンドボール大会	5/29 ~ 5/31	2,250	旧山鹿市	熊本県高体連	全県
五名・荒尾	いちごマラソン大会	2/29	13,000	旧横島町	横島町	全県
	ビーチバレー大会朝日カップ2005inたいめい	7/24	5,505	旧岱明町	ビーチバレー大会朝日カップ	九州
菊池	ホテルの里の剣道大会	6/13	2,000	旧旭志村	旭志村教育委員会	全県
人吉・球磨	剣豪「丸目蔵人」顕彰少年剣道大会	5/23	1,582	錦町	錦町	九州
水俣・芦北	芦北うたせ杯ジュニア空手道大会	2/22	3,300	旧芦北町	葦北郡空手道連盟	全県
	熊日学童オリンピック 空手道競技大会	11/7	3,000	旧芦北町	熊本日日新聞社	全県
宇城	宇土マリーナジュニアサッカー大会	9/11 ~ 9/12	6,000	宇土市	ジュニアサッカー実行委員会	全県



## (8) 月別・地域別修学旅行宿泊者数

(単位:人)

	1月	2月	3月	4月	5月	6月	7月	8月	9月	10月	11月	12月	合計	前年実績
熊本市圏	20	720	886	102	3,974	328	11	133	455	3,336	1,199	46	11,210	15,458
阿蘇地域	4,337	6,984	5,119	11,757	17,471	4,109	1,407	4,771	3,920	15,405	16,023	10,575	101,878	167,491
天草地域			460	108	802	14			161		514		2,059	5,365
小国郷地域	556	1,719	252	2,159	658	54	1,192	3,193	40	1,203	1,915	41	12,982	17,144
山鹿・鹿本地域	323	267	144	74	2,963	460			225	1,439	902	226	7,023	5,749
玉名・荒尾地域		180	950	249	3,074	40	160	450	584	2,443	2,120	2,957	13,207	17,998
菊池地域	212	212			1,064	361				718	1,412	463	4,442	7,291
八代地域	315	272	412	371	495	323	506	700	330	493	526	346	5,089	
人吉・球磨地域					627	109	17		16	195			964	1,496
五木・五家荘地域														
水俣・芦北地域		160	128		815	208			120	776	183		2,390	4,482
宇城地域														
合計	5,763	10,514	8,351	14,820	31,943	6,006	3,293	9,247	5,851	26,008	24,794	14,654	161,244	242,474

## (9) 発地別修学旅行宿泊者数

(単位:人)

	1月	2月	3月	4月	5月	6月	7月	8月	9月	10月	11月	12月	合計	構成比	前年実績
北海道													0	0.0%	353
青森県												121	121	0.1%	376
岩手県			15			2							17	0.0%	
宮城県		3	10				7					133	153	0.1%	705
秋田県					2								2	0.0%	
山形県													0	0.0%	
福島県		660				24			265				949	0.6%	766
茨城県			158	1		79				4	232	634	1,108	0.7%	3,080
栃木県			571		111	2		11		1,589	138	8	2,430	1.5%	3,996
群馬県		4							254				258	0.2%	1,358
埼玉県	4	5	94	2	104		10	13	122	240	1,335	379	2,308	1.4%	7,497
千葉県	1	389	950	2	801	86	222	10	355	987	1,660	181	5,644	3.4%	8,118
東京都	5	1,247	1,748	275	3,006	438	14	28	988	3,378	4,524	1,162	16,813	10.2%	25,062
神奈川県	20	8	552	2	988	6		3	12	1,787	3,482	4	6,864	4.2%	9,110
新潟県	7	240							4	73	1		325	0.2%	711
富山県			175			1			161		1		338	0.2%	212
石川県			489		3					671			1,163	0.7%	2,717
福井県					4		2			29	42		77	0.0%	425
山梨県									136		148	329	613	0.4%	2,211
長野県					3				165	300	260		728	0.4%	659
岐阜県		3		1	77					300	203	24	608	0.4%	2,698
静岡県		3	124		1			5	184	455	563	585	1,920	1.2%	1,514
愛知県	4	4	376	14	337	850	10	8	2	498	1,216	420	3,739	2.3%	7,570
三重県	2	1	3	4		519		16		852	180	1	1,578	1.0%	2,347
滋賀県				166	79						149		394	0.2%	1,972
京都府	4		122	680	518			3		370	224	3	1,924	1.2%	2,840
大阪府	3	12	530	305	1,797	707	215	34	44	762	481		4,890	3.0%	8,742
兵庫県	10	2	125	800	1,510	1,100	6	10	3	1,043	575		5,184	3.1%	9,049
奈良県	5		2	7	114		3			5			136	0.1%	951
和歌山県								3		122			125	0.1%	91
鳥取県	2												2	0.0%	
島根県									4				4	0.0%	147
岡山県			2	470	3,617		4			98	5	1	4,197	2.5%	5,721
広島県	13	161	135	75	2,346	229	5	135	122	1,734	6	213	5,174	3.1%	8,709
山口県	4	2	14	8	851		5	7	7		5	3	906	0.5%	1,311
徳島県	2			174	1,030	84				1,443			2,733	1.7%	6,144
香川県	2			857	1,127							14	2,000	1.2%	3,231
愛媛県					1,752		188		37	255	2		2,234	1.4%	2,072
高知県				148	1,154	75			1	266	44	139	1,827	1.1%	3,029
福岡県	61	43	856	2,734	59	139	1,640	3,573	739	727	263	4,880	15,714	9.5%	24,795
佐賀県	32	7	6	934	352	5	6	1,660	465	149	13	9	3,638	2.2%	3,573
長崎県	2	10	3	44	2,156	399	661	1,345	789	1,827	327	25	7,588	4.6%	12,934
熊本県	128	149	1,034	7,085	225	210	234	1,950	466	224	175	148	12,028	7.3%	11,471
大分県		1	12	11	10	3		7		6	30	2	82	0.0%	534
宮崎県	14	2	10	16	1,697	41	19	22	11	310	5	10	2,157	1.3%	3,991
鹿児島県	95	6	14	5	5,922	965	2	140	347	4,295	1,892	183	13,866	8.4%	21,340
沖縄県	4,722	6,142			73	42	40		127	1,209	6,263	5,043	23,661	14.3%	26,310
外国	1,371	1,772	221		1,345	197	613	697	64	235	480		6,995	4.2%	2,032
合計	6,513	10,876	8,351	14,820	33,171	6,203	3,906	9,680	5,874	26,243	24,924	14,854	165,215	100.0%	242,474

## (10) 発地別修学旅行観光施設利用者数(アンケート調査)

(単位:人)

	1月	2月	3月	4月	5月	6月	7月	8月	9月	10月	11月	12月	合計	構成比
北海道			7								32	85	124	0.1%
青森県												230	230	0.1%
岩手県												281	281	0.1%
宮城県							51		18			540	609	0.3%
秋田県	38												38	0.0%
山形県							29					18	134	0.1%
福島県		643							840	479	33		1,995	0.9%
茨城県			1,345						31	590	277	1,645	3,888	1.7%
栃木県			1,194	47	1,253			11	189	1,658	236		4,588	2.0%
群馬県		451	192						168	430		236	1,477	0.6%
埼玉県		155	91		266	202				476	1,210	476	2,876	1.3%
千葉県		1,356	991	35	638	210	610		44	1,249	2,329	253	7,715	3.4%
東京都		1,718	3,973	459	6,343	1,415	249		1,050	4,901	7,341	2,904	30,353	13.2%
神奈川県			943		1,257	36			131	4,377	3,911	222	10,877	4.7%
新潟県											227		227	0.1%
富山県			330	30				79					439	0.2%
石川県			1,585							846			2,431	1.1%
福井県										745	79	209	1,033	0.5%
山梨県									266	254	356	390	1,266	0.6%
長野県									197	419	30		646	0.3%
岐阜県					104				281		457	335	1,177	0.5%
静岡県			121					228	348	949	1,500	1,045	4,191	1.8%
愛知県		369	1,517	60	548	1,837	66		55	761	2,133	79	7,425	3.2%
三重県			23							329			352	0.2%
滋賀県				92									92	0.0%
京都府		39	665	429	567					194	818		2,712	1.2%
大阪府			493	161	2,469	1,239	199			963	257		5,781	2.5%
兵庫県	61	312	121	63	1,366	1,383			149	906	822		5,183	2.3%
奈良県					109	113							222	0.1%
和歌山県										243			243	0.1%
鳥取県													0	0.0%
島根県													0	0.0%
岡山県		31		194	1,381						26		1,632	0.7%
広島県			50		2,229					490		133	2,975	1.3%
山口県		10		28	123	161							322	0.1%
徳島県				34	831	84				703	219		1,871	0.8%
香川県				802	1,174								1,976	0.9%
愛媛県				9	1,629					45	8		1,691	0.7%
高知県			31	45	1,575					378		137	2,166	0.9%
福岡県	44	16	78	1,229	682	790	383	645	1,556	1,581	294	164	7,462	3.3%
佐賀県				416	1,298	36			583				2,333	1.0%
長崎県				68	2,932	547			982	4,344	556		9,429	4.1%
熊本県	796	1,640	645	878	1,266	3,013	2,313	152	2,076	4,796	3,690	1,853	23,118	10.1%
大分県				126	561				87	286	91	10	1,161	0.5%
宮崎県	18				2,793	20	17			308	216		3,372	1.5%
鹿児島県		51	166	234	7,890	1,293	259	110	475	9,821	3,054	213	23,566	10.3%
沖縄県	2,408	4,688			176	64	105		127	2,022	10,197	6,377	26,164	11.4%
外国	1,130	1,449	251	173	301	581	113	596	259	589	1,038	180	6,660	2.9%
合計	5,359	13,430	15,886	6,137	47,582	13,918	4,439	1,876	9,815	48,980	43,717	18,322	229,461	100.0%

※ 県内の観光施設等(41施設)から報告された数字を集計したものである。

## (11)国・地域別外国人客観光施設利用者数調査 (アンケート調査)

(単位:人)

地域	国籍等	1月	2月	3月	4月	5月	6月	7月	8月	9月	10月	11月	12月	合計	構成比	
北アメリカ	アメリカ合衆国	47	24	150	117	122	112	23	99	89	136	109	17	10,273	2.2%	
	カナダ	4	5	2	1		1	2	5		8	3	1	32	0.0%	
中・南アメリカ	メキシコ						6		1					7	0.0%	
	その他	4	2		10	2	15	10	9	6	9	18		85	0.0%	
ヨーロッパ	イギリス	4	6	6	10	8	1	3	34	88	11	7	1	179	0.0%	
	フランス		3	3	1		4		1	1	2	1	6	22	0.0%	
	ドイツ	1		3	1	2	3	19	15	16	36	34		130	0.0%	
	イタリア				1					3			3	7	0.0%	
	オランダ								5				3	8	0.0%	
	スイス			1	16									17	0.0%	
	スウェーデン													0	0.0%	
	旧ソビエト連邦		1						4			2		1	8	0.0%
	その他	2	7	34	13	5	8	3	20	13	10	4		119	0.0%	
アジア	中国	158	192	204	220	306	100	266	130	184	278	113	65	2,216	0.4%	
	台湾	8,468	8,619	10,409	7,927	5,739	8,748	9,126	6,028	5,000	5,811	5,266	4,967	97,508	21.5%	
	香港	675	256	249	1,607	692	1,862	2,042	2,294	558	947	1,129	879	17,790	3.9%	
	大韓民国	38,271	36,991	21,332	21,021	18,651	21,827	20,258	25,756	14,510	16,365	25,405	20,326	307,513	67.8%	
	フィリピン	23	12	24	29	16	15	48	73	103	14	11	12	380	0.0%	
	インド					2	2							4	0.0%	
	タイ			127	215			8		73	59	2			484	0.1%
	インドネシア		3	5				5	4			3	2		22	0.0%
	マレーシア		7	4	156				9	1	18	2	45	15	257	0.0%
	シンガポール	42		4	34			288				128	198		694	0.1%
	その他	42	1	4	419	41	76	38	45	71	37	115	192		6,881	1.5%
オセアニア	オーストラリア	2	1	17	6	6	3	4	9	1	3		2	5,854	1.2%	
	その他	2	2	3	18		3	9		30	33			100	0.0%	
アフリカ			3	3	1	2	11	18	2	2	6	8		56	0.0%	
その他(不明)		398	270	565	1,020	972	491	1,135	981	574	693	566	340	8,005	1.7%	
合計		48,143	46,405	33,149	32,843	26,566	33,589	33,021	35,581	21,326	24,408	32,964	27,028	453,223	100.0%	

\* 国籍が不明の場合は、その他(不明)の欄に記入。

\* 県内の観光施設に対して調査を行い、回答のあった48軒分を集計しているため、実数とは異なる。

## (12) 過去10年間の県内に宿泊した外国人客の国・地域別推計

(単位:人、%)

地域	国・地域等	平成7年	平成8年	平成9年	平成10年	平成11年	平成12年	平成13年	平成14年	平成15年	平成16年		比較(%)	
											宿泊客数	構成比(%)	16年/15年	16年/7年
北アメリカ	アメリカ合衆国	14,653	10,719	12,272	8,406	7,036	6,246	7,508	6,748	7,572	6,850	3.5%	90.5%	46.7%
	カナダ	1,372	652	450	379	573	312	803	879	192	669	0.3%	348.4%	48.8%
中・南アメリカ	メキシコ	109	34	13	105	77	165	311	330	156	65	0.0%	41.7%	59.6%
	その他	678	1,391	1,808	741	438	646	583	525	216	285	0.1%	131.9%	42.0%
ヨーロッパ	イギリス	1,781	1,178	744	486	821	919	690	621	472	967	0.5%	204.9%	54.3%
	フランス	630	610	1,673	678	471	312	344	436	309	523	0.3%	169.3%	83.0%
	ドイツ	1,875	1,721	1,305	1,118	786	846	1,432	933	642	1,075	0.5%	167.4%	57.3%
	イタリア	729	219	200	536	348	94	176	142	118	205	0.1%	173.7%	28.1%
	オランダ	495	258	108	462	466	117	174	123	68	283	0.1%	416.2%	57.2%
	スイス	381	372	240	156	128	334	96	48	28	108	0.1%	385.7%	28.3%
	スウェーデン	107	230	1,202	22	57	63	80	39	129	225	0.1%	174.4%	210.3%
	旧ソビエト連邦	856	543	1,236	318	60	1,240	989	335	334	486	0.2%	145.5%	56.8%
その他	2,650	4,580	9,436	2,966	3,726	1,299	2,785	1,422	1,088	1,482	0.8%	136.2%	55.9%	
アジア	中国	3,051	2,284	2,618	1,339	1,517	1,649	1,482	3,714	2,657	4,179	2.1%	157.3%	137.0%
	台湾	19,622	47,046	<u>64,496</u>	38,143	20,505	22,991	23,363	24,426	38,460	50,101	25.4%	130.3%	255.3%
	香港	1,926	10,345	38,885	<u>77,557</u>	<u>33,774</u>	18,631	10,881	11,639	6,809	7,611	3.9%	111.8%	395.2%
	大韓民国	<u>32,427</u>	<u>35,303</u>	43,862	3,260	10,838	<u>23,276</u>	<u>28,860</u>	<u>59,741</u>	<u>85,214</u>	<u>109,813</u>	55.6%	128.9%	338.6%
	フィリピン	279	164	56	78	118	150	145	49	130	644	0.3%	495.4%	230.8%
	インド	252	245	164	234	119	190	165	75	26	86	0.0%	330.8%	34.1%
	タイ	732	444	190	206	246	78	163	168	201	575	0.3%	286.1%	78.6%
	インドネシア	307	243	129	113	82	89	189	129	94	133	0.1%	141.5%	43.3%
	マレーシア	315	531	383	334	74	99	429	858	237	2,678	1.4%	1130.0%	850.2%
	シンガポール							463	292	249	1,031	0.5%	414.1%	—
その他	1,781	2,341	4,444	1,391	1,170	926	654	2,723	1,276	910	0.5%	71.3%	51.1%	
オセアニア	オーストラリア	653	831	458	422	455	223	312	306	329	498	0.3%	151.4%	76.3%
	その他	335	216	264	75	91	165	103	70	52	144	0.1%	276.9%	43.0%
アフリカ		94	229	2,852	499	469	223	176	86	36	88	0.0%	244.4%	93.6%
その他(不明)				5	10	490	256	460	176	154	5,732	2.9%	3722.1%	—
合計		88,090	122,729	189,493	140,034	84,935	81,539	83,815	117,033	147,248	197,446	100.0%	134.1%	224.1%

(注) 県内の大型宿泊施設に対して行ったアンケート調査により、推計した。

(注) 下線付きは、その年で最も多かった数値。

## (13) 自然公園利用者数

(単位:人)

自然公園名	指定年月日	利用者数							
		平成10年	平成11年	平成12年	平成13年	平成14年	平成15年	平成16年	伸び率(%)
		16年/15年							
阿蘇くじゅう国立自然公園	S9.12.4	15,514,000	15,152,400	15,606,700	16,522,300	17,434,200	17,371,600	16,892,700	97.2
雲仙天草国立自然公園	S31.7.20	4,832,800	4,923,300	5,113,900	5,385,400	5,041,100	4,035,900	3,664,700	90.8
耶馬日田英彦山国定自然公園	S25.7.29	1,677,000	1,849,100	1,918,600	2,073,200	2,190,500	2,353,600	2,376,200	101.0
九州中央山地国定自然公園	S57.5.15	375,500	362,400	387,500	405,100	398,000	398,200	367,400	92.3
小岱山県立自然公園	S30.4.1	2,121,600	2,039,900	2,128,900	2,057,900	2,077,700	2,027,900	1,920,700	94.7
金峰山県立自然公園	S30.4.1	1,408,000	1,477,400	1,715,800	1,719,100	1,757,400	1,816,900	2,050,400	112.9
奥球磨県立自然公園	S30.4.1	1,294,400	1,468,900	1,561,000	1,564,700	1,605,000	1,645,500	1,595,100	96.9
芦北海岸県立自然公園	S31.4.1	1,994,700	1,949,500	1,795,500	1,769,700	1,692,700	1,772,800	1,834,900	103.5
三角・大矢野海辺県立自然公園	S31.7.1	1,507,300	1,456,600	1,453,200	1,456,100	1,588,200	1,496,200	1,364,400	91.2
矢部周辺県立自然公園	S33.8.1	1,639,100	1,881,900	1,877,900	1,898,200	2,105,200	1,996,000	1,983,100	99.4
五木・五家荘県立自然公園	S42.9.1	1,126,200	1,271,600	1,350,800	1,413,800	1,466,600	1,362,100	1,255,100	92.1

## (14)九州各県の観光客入り込み数の年次別推移

(単位:人・%)

年	区分	熊本県		福岡県		佐賀県		長崎県		大分県		宮崎県		鹿児島県	
		総入込数	宿泊客数	総入込数	宿泊客数	総入込数	宿泊客数	総入込数	宿泊客数	総入込数	宿泊客数	総入込数	宿泊客数	総入込数	宿泊客数
10	客数	53,629,400	7,024,100	80,048,000	8,579,000	31,582,000	2,905,000	30,175,494	12,925,278	49,559,567	8,025,208	12,310,000			10,247,000
	対前年比	109.0	98.3	103.4	98.2	104.6	93.7	99.2	97.5	101.6	100.1	101.1			96.5
11	客数	54,553,300	6,821,800	83,338,000	8,855,000	31,037,000	2,884,000	29,913,333	12,735,733	50,129,275	7,900,259	12,713,000			9,849,000
	対前年比	101.7	97.1	104.1	103.2	98.3	99.3	99.1	98.5	101.1	98.4	103.3			96.1
12	客数	56,689,500	6,675,200	88,228,000	9,009,000	30,168,800	2,745,500	31,510,837	13,023,324	51,460,220	8,040,229	12,370,000		44,582,000	9,602,000
	対前年比	103.9%	97.9%	105.9%	101.7%	97.2%	95.2%	105.3	102.3	102.7%	101.8%	97.3%		—	97.5%
13	客数	58,859,800	7,000,100	91,106,000	8,838,000	30,293,000	2,706,000	31,630,904	12,909,637	53,918,526	8,019,696	12,532,000		46,249,000	9,851,000
	対前年比	103.8%	104.9%	103.3%	98.1%	100.4%	98.6%	100.4%	99.1%	104.8%	99.7%	101.3%		103.7%	102.6%
14	客数	62,093,300	6,946,900	91,966,000.0	8,712,000.0	31,660,000	2,666,000	31,580,077	12,387,786	54,472,491	7,945,238	12,386,000		46,899,000	10,071,000
	対前年比	105.5%	99.2%	100.9%	98.6%	104.5%	98.5%	99.8%	96.0%	101.0%	99.1%	98.8%		101.4%	102.2%
15	客数	62,756,100	6,689,800	93253000	9075000	32,005,000	2,677,000	30,482,644	12,349,760	55,514,344	7,881,487	12,050,000		45,950,000	9,800,000
	対前年比	101.1%	96.3%	101%	104.2%	101.1%	100.4%	96.5%	99.7%	101.9%	99.2%	97.3%		98.0%	97.3%
16	客数	61,963,900	6,592,700					29,134,538	11,338,002			12,166,000		46,936,000	9,808,000
	対前年比	99.1%	98.5%					95.6%	91.8%			101.0%		102.2%	100.1%

※鹿児島県の日帰り客数はH12年から調査開始

**R100**

古紙配合率100%の再生紙を使用しています

17 商 観物

① 001